FONDAT 1989, APARE LA ARAD, TEL. 0257/281.802, E-MAIL: REDACTIA.JURNALARADEAN@INFORMMEDIA.RO; PUBLICITATE.JURNALARADEAN@INFORMMEDIA.RO

Au pus lupa pe sănătatea tinerilor lucrători

PAGINA 5

JURNAL ARĂDEAN

Dana Dodean, o victorie din trei meciuri la „Mondiale"

PAGINA 8

MIERCURI
2 MAI 2018
ANUL XXX, NR. 8063
12 PAGINI - 1,90 LEI

28° Temperaturile se vor situa între 15 și 28 grade. Vântul va sufla cu 10-15 km/h.

DIMINEAȚA | AMIAZA | SEARA

Minivacanță printre gunoaie

Deși operatorul de salubrizare menajeră a muncit și în zilele libere, aspectul orașului lasă încă mult de dorit.

ARAD. Chiar dacă s-a reorganizat din mers, anunțând că operează cu un număr suplimentar de mașini și cu mai multe schimburi de lucru decât cele planificate inițial, Retim nu a reușit să facă față îndatoririlor pe care le are în ceea ce privește salubrizarea menajeră în municipiul Arad. În ciuda faptului că s-a intervenit pentru ridicarea deșeurilor chiar și în minivacanța de 1 Mai, sunt suficient de multe zone din oraș care au rămas descoperite. Sunt străzi pe care mașinile operatorului de salubrizare încă nu au ajuns, sunt locuințe ale căror curți interioare sunt înțesate de pubele și saci plini cu gunoaie, sunt puncte de colectare în zonele de blocuri în care mizeria din tomberoane s-a revărsat de jur împrejur, creând adevărate focare de infecție în care au început deja să mișune șoareci și șobolani...

Un peisaj absolut dezolant, o problemă gravă care-i revoltă nu doar pe arădeni ci și pe reprezentanții Primăriei. Viceprimarul Călin Bibarț - cel care a fost „de serviciu" în minivacanța de 1 Mai - a monitorizat îndeaproape activitatea Retim. „Am citit în comunicatul remis de către Retim cum muncesc ei în weekend pentru a ridica tot gunoiul din Arad. Până acum (28 aprilie-n.r.) au lucrat prost și foarte prost, așa că le transmit că nici eu nu plec din Arad nici în weekend, nici în minivacanța de 1 Mai și dacă nu-și respectă cele stabilite și nu ridică tot gunoiul din oraș, săptămâna viitoare (săptămâna aceasta-n.r.) voi solicita întrunirea adunării generale a acționarilor de la ADI-Deșeuri cu un singur punct pe ordinea de zi: rezilierea contractului!" - atenționa, la finele săptămânii trecute, viceprimarul municipiului Arad, Călin Bibarț. /P.3

Fața nouă FOTO: E.R.

Teatrul Clasic, la restaurat!

ARAD. Documentația tehnică și indicatorii tehnico-economici - conform proiectului tehnic al obiectivului de investiție „Reabilitare clădire Teatrul Clasic Ioan Slavici Arad - Etapa I - Restaurare și reabilitare exterioară", au fost aprobate de către consilierii locali. /P.4

Fără buget FOTO: M.B.

Rămân fără bani din iunie

ARAD. Îngrijorare la DGASPC: bugetul pentru funcționarea instituției ajunge doar până în iunie. Instituția care aplică la nivel județean măsurile de asistență socială pentru persoanele aflate în nevoie a primit mult mai puțini bani decât are nevoie. /P.6

Loto din 29 aprilie

6/49:	30, 49, 14, 46, 37, 32
NOROC	5908276
5/40:	19, 39, 25, 22, 31, 10
JOKER	32, 30, 12, 11, 19 **+11**

Bancar

Activele celor mai importante bănci prezente pe piața din România.

	mil. lei
BCR	70.5
BRD	47.9
Banca Transilvania	29.6
CEC Bank	26.9
Unicredit Țiriac	25.1
Raiffeisen Bank	23.6

Grafica: J.A. Sursa: BNR

Un bărbat din județul Arad a fost mușcat de viperă

El a fost transportat de urgență la Spitalul Județean, unde i s-a administrat ser antiviperin. Starea sa este stabilă.

ARAD. Un bărbat în vârstă de 52 de ani din localitatea Neudorf, comuna Zăbrani, a fost mușcat de o viperă. S-a întâmplat luni după-masă, chiar în fața casei sale. Bărbatul - care este șofer de meserie și numai ce s-a întors dintr-o cursă de la Oradea - a vrut să verifice nivelul uleiului, la motorul autocamionului. Potrivit familiei, când să scoată tija de măsurare a uleiului, omul a fost mușcat de mână de un șarpe mai mic, cu însemne specifice viperei, care a ieșit de sub capotă. A fost solicitată imediat ambulanța, care l-a transportat pe bărbat la Unitatea de Primire Urgențe a Spitalului Clinic Județean de Urgență Arad. De asemenea, la locul incidentului s-a deplasat șeful formației de pompieri de la Neudorf care, echipat corespunzător, a încercat să găsească șarpele. Fără sorți de izbândă, însă.

În ceea ce privește starea bărbatului mușcat de viperă, veștile sunt bune. „Luni seara i s-a administrat ser antiviperin, la UPU. Apoi a fost internat pe Secția Anestezie-Terapie Intensivă, unde se află și acum. Pacientul respiră singur și e în stare stabilă. Dar va mai rămâne câteva zile sub observație, tot pe ATI" - a declarat pentru Jurnal arădean/ Aradon, Simina Roz, purtător de cuvânt al Spitalului Județean Arad.

JA-D.D.

Intervenție dificilă FOTO: FAN

Incendiu pe patru hectare

ARAD. Un incendiu de vegetație uscată și arboret a izbucnit, ieri, între localitățile Dezna și Slatina de Mureș. Militarii din cadrul Detașamentului de Pompieri Sebiș au parcurs aproximativ cinci kilometri pe jos pentru a ajunge la focare și pentru a interveni. Incendiul se întinde pe aproximativ patru hectare, intervenția fiind dificilă datorită imposibilității accesului cu autospecialele de intervenție. Cauza probabilă a incendiului se va stabili după finalizarea intervenției. **JA-D.D.**

Debut de sezon la ștrand

Ofertă de nerefuzat zilele trecute la Ștrandul Neptun: administrația și-a îmbunătățit oferta și a oferit acces gratuit în toate cele patru zile ale minivacanței de 1 Mai. Prețurile de intrare în cea mai mare bază de agrement a Aradului nu au fost, însă, pe placul arădenilor. Aceștia s-au plâns că trebuie să plătească mai mult pe biletul de intrare la ștrand dar condițiile sunt aceleași ca în anii trecuți. Planurile administrației sunt mari pentru această zonă, dar până atunci intrarea la ștrand pare prea scumpă pentru arădenii de rând. /P.5

FOTO: VALENTIN GORAN

La fața locului FOTO: I.C.

Biciclist beat, lovit de mașină

ARAD. Accidentul a avut loc luni după masa, în jurul orei 16:50, pe strada Bihorului, sens de mers spre Gara CFR iar, potrivit informațiilor pe care le deținem, biciclistul se afla sub influența băuturilor alcoolice. /P.6

Iar aglomerație la vamă!

ARAD. Frontiera de Vest a României s-a aglomerat, începând de sâmbătă, 28 aprilie, după ce mii de români au ales să își petreacă minivacanța de 1 Mai în străinătate. /P.6

Plaja Ghioroc, un nou sezon estival

ARAD. După ce anul trecut a înregistrat un record de vizitatori - nu mai puțin de 70.000 de persoane alegând acest loc - Plaja Ghioroc a dat startul unui nou sezon estival. Zona de agrement de pe malul lacului e deschisă arădenilor și turiștilor de pretutindeni începând de sâmbătă, 28 aprilie. /P.5

UTA a învins FOTO: FAN

UTA și-a câștigat liniștea

URICANI. Victoria împotriva celor de la Știința Miroslava aduce liniște în tabăra celor de la UTA. Arădenii așteaptă acum încă trei puncte, din meciul întrerupt cu ASU „Poli", apoi alte trei, din jocul cu ASA Tg. Mureș. Până atunci, sâmbătă, la Șiria, vine Foresta Suceava. /P.7

9 771220 748034 17212

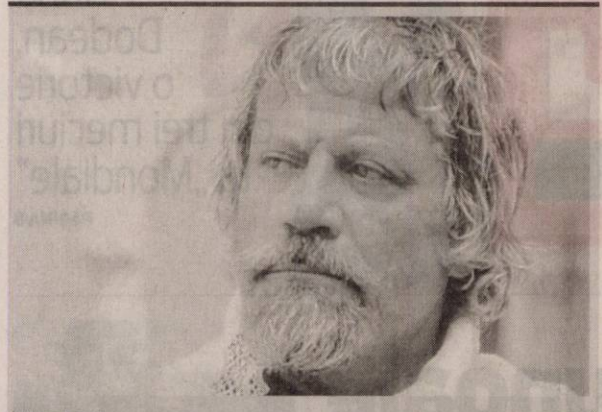

Oliver Reed

FOTO: FAN

Remember: 2 mai

1519 A murit Leonardo da Vinci, personalitate de marcă a Renaşterii, pictor, sculptor, inginer şi arhitect (n. 1452)

1729 S-a născut Ecaterina a II-a cea Mare, împărăteasa Rusiei (d. 1796)

1772 S-a născut poetul romantic german Novalis (Friedrich Leopold von Hardenberg)

1816 S-a născut poetul şi omul politic Constantin A. Rosetti (d. 1885)

1859 S-a născut scriitorul Jerome K. Jerome (d. 1927)

1893 A murit Gheorghe Bariţiu, om politic român, participant la Revoluţia din 1848 (n. 1812)

1907 S-a născut Bob Bulgaru, pictor român (d. 1939)

1928 A murit George Ranetti, poet şi publicist român (n. 1875)

1936 S-a născut Valentin Tudor, scriitor român

1937 S-a născut Rodica Dumitrescu, scriitoare românca

1940 S-a născut Ion Lotreanu, poet, prozator şi eseist român (d. 1985)

1942 S-a născut Wojciech Pszoniak, actor polonez

1945 Armata sovietică ocupă Berlinul

1946 S-a născut Octavian Andronic, caricaturist şi jurnalist

1955 S-a născut Donatella Versace, designer italian

1979 A murit Letiţia Papu, prozatoare, poetă şi traducatoare (n. 1912)

1999 A murit **Oliver Reed,** actor britanic (n. 1938)

2003 A murit poetul George Ţărnea (n. 1945)

Sudoku

ÎNCEPĂTORI

REGULI: În fiecare bloc sunt câteva cifre între 1 şi 9, stabilite dinainte. Acestea trebuie completate cu cifrele lipsă, în aşa fel încât fiecare număr să figureze o singură dată. De asemenea, cifrele de la 1 la 9 trebuie să figureze o singură dată atât pe rândurile orizontale cât şi pe coloanele verticale ale celor nouă blocuri luate împreună.

8		5		3	2		1	
			8					
4		6					3	
5		9		1				
						7		
		2			9		6	
					8			
7				9		8		
		8				2		5

AVANSAŢI

	9	3						
		8				3	2	
			1					
				4	1	5		
		7				1		
	3		7		8		9	2
							7	
			5		4			9
		1		6	2		3	

Soluţiile jocurilor din numărul precedent:

ÎNCEPĂTORI

9	3	6	2	5	1	4	8	7
5	2	4	8	6	7	1	9	3
1	8	7	4	9	3	2	5	6
3	7	2	6	1	9	8	4	5
6	1	5	7	8	4	9	3	2
8	4	9	5	3	2	6	7	1
4	5	3	1	2	8	7	6	9
7	6	1	9	4	5	3	2	8
2	9	8	3	7	6	5	1	4

AVANSAŢI

8	6	1	9	3	2	7	4	5
5	4	2	7	6	8	3	1	9
3	9	7	1	4	5	2	8	6
1	5	6	4	8	3	9	2	7
4	3	9	5	2	7	8	6	1
7	2	8	6	9	1	4	5	3
2	7	3	8	5	6	1	9	4
9	1	5	2	7	4	6	3	8
6	8	4	3	1	9	5	7	2

UNDE MERGEM în Arad

Cinema

CINEMA CITY ATRIUM

- **Albinuţa Maya 2 3D, orele 13:20, 15:20**
- **Fără zgomot!, orele 16:30, 19:50, 21:50**
- **Hai, că sunt bele!, ora 20:20**
- **Interzis la...sex, orele 14:50, 17:20, 19:40, 22:00**
- **Peter Iepuraşul, orele 13:20, 15:30**
- **Prinţesa furată, ora 14:10**
- **Rampage: Scăpaţ de sub control 3D, orele 13:40, 15:50, 18:00, 20:40, 22:40**
- **Ready player one: Să începă jocul, orele 15:00, 17:00**
- **Red Sparrow, ora 18:40**
- **România neîmblânzită, orele 14:40, 21:30**
- **Sub soarele nopţii, orele 16:50, 19:00, 21:10**
- **Super poliţişti 2, orele 14:10, 19:30, 21:40**

Teatre

TEATRUL „IOAN SLAVICI"

- **Totul Oraşul nostru** (Cristian Ban), Sala Studio, joi, 3 mai, ora 19:00

Reţeta zilei

Conopidă cu ciuperci

INGREDIENTE: 1 conopidă, 250 g ciuperci, 150 g caşcaval ras, 2 gălbenuşuri, 100 g unt, 1 pahar lapte, puţină făină.

MOD DE PREPARARE: Conopida se fierbe întreagă în apă cu sare, după care se desface bucăţele. Ciupercile se taie felii şi se călesc într-o lingură de unt. Se face un sos alb din 50 g unt, făină şi lapte. Se unge cu unt un vas termorezistent, se aşază bucăţelele de conopidă, se presară cu caşcaval ras, apoi se pune un strat de ciuperci, se presară sare, bucăţele de unt şi se toarnă sosul alb, caşcavalul ras şi două gălbenuşuri. Se introduce vasul în cuptor şi când se rumeneşte compoziţia, e semn că e gata. **POFTĂ BUNĂ!**

Pentru mai multe reţete intră pe www.culinar.ro

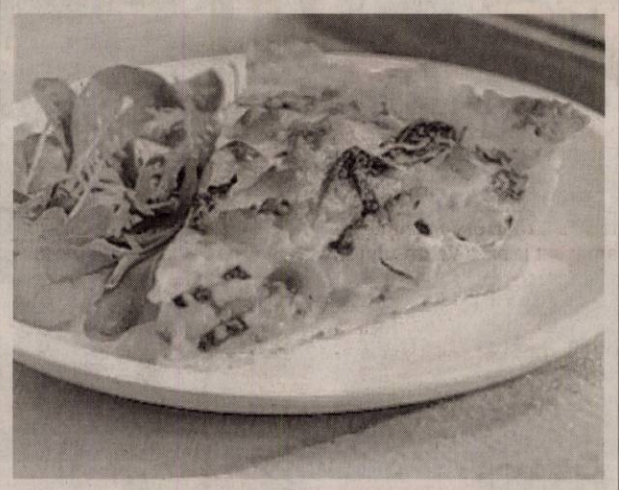

Telefoane utile

☎ INFORMAŢII TELEFONICE: 118.932; ☎ROBOT: 1958; ☎ APEL UNIC DE URGENŢĂ (SALVARE, POLIŢIE; Pompieri): 112; ☎ PRIMĂRIA MUNICIPIULUI ARAD: Program de relaţii cu publicul (camera 5) luni-joi între 8-18; vineri între 8-16. Tel. centrală: 0257/281.850; ☎ Delgaz Grid (fost E.ON) - Dispecerat de urgenţe: 0800.800.928 şi 0265.200.928; ☎ DERANJAMENTE CURENT ELECTRIC: 0257/929; ☎ INFORMAŢII CFR: 0257/231.777; ☎ PROTECŢIA CONSUMATORULUI: B-dul Revoluţiei, nr. 50. Telefon: 0257/257.049; ☎ POLIŢIA LOCALĂ: 0257/939.

Horoscop

BERBECUL (III.21.-IV.20.)
Nu fi surprins dacă vei avea dorinţa de a face unele redecorări. Energiile cereşti ţi-au pus la dispoziţie să-ţi rearanjezi casa. Ai grijă să nu te duci peste bord.

TAURUL (IV.21.-V.20.)
Asigură-te că răspunzi la toate apelurile telefonice şi deschide toate scrisorile şi e-mailurile în această zi. Probabil vei primi nişte veşti interesante.

GEMENII (V.21.-VI.21.)
Aştepţi cu nerăbdare cecuri sau scrisori care refuză să ajungă în poştă. Dincolo de verificarea dublă a faptului că persoana sau compania au adresa ta corectă, nu poţi face prea multe decât să aştepţi.

RACUL (VI.22.-VII.22.)
Fără îndoială că te simţi atrăgător astăzi. Nu fi surprins dacă un fost iubit intră în contact cu tine pentru a încerca să reaprindă o flacără veche.

LEUL (VII.23.-VIII.23.)
Pe măsură ce îmbătrâneşti, eşti atras din ce în ce mai mult în chestiuni spirituale. Nu este atât de ciudat faptul că îmbrăţişezi o anumită religie, ci faptul că eşti destul de curios în ceea ce priveşte supranaturalul.

FECIOARA (VIII.24.-IX.23.)
Nu ezita să încerci ceva nou astăzi. Dacă te-ai gândit să te înscrii într-un club de carte sau să faci un anumit curs, fă-o azi!

BALANŢA (IX.24.-X.23.)
Este posibil să te simţi optimist şi entuziast despre viaţa de astăzi. S-ar putea să te simţi mai ales sexy, un sentiment de care ar trebui să profiţi!

SCORPIONUL (X.24.-XI.22.)
Ziua de astăzi va fi plină de posibilităţi. Ai putea să te îndrăgosteşti la prima vedere sau cel puţin, să întâlneşti pe cineva care îţi va capta interesul!

SĂGETĂTORUL (XI.23.-XII.21.)
Arăţi frumos şi te simţi pasional. Ar fi totuşi frumos ca cineva să beneficieze de tot ceea ce ai de oferit. Chiar dacă nu poate fi nimeni special în viaţa ta chiar acum, nu e nici un motiv să nu te tratezi bine.

CAPRICORNUL (XII.22.-I.20.)
Ar putea fi o zi frustrantă la capitolul dragoste. Comunicarea este blocată la toate nivelurile. Eşti nerăbdător să vorbeşti cu persoana iubită.

VĂRSĂTORUL (I.21.-II.20.)
Ar fi bine să faci o pauză şi să îţi oferi timp să mergi şi să iei o aspirină. Boala de stomac şi durerea de cap sunt pur şi simplu rezultatul unui abuz recent. Nu îţi fă griji, vei fi în formă până mâine.

PEŞTII (II.21.-III.20.)
Ai putea să te simţi jucăuş astăzi. Partenerul tău romantic îţi va aprecia cu siguranţă spiritul tău de distracţie. De ce să nu plănuieşti o zi distractivă?

Sănătate

- **CABINET GINECOLOGIC:** Cabinet ginecologic Arad, B-dul Decebal 11 (lângă Hotel Aradul), chiuretaj medicamentos, eco 4 D, test PAP.TEL: 0770823850, 0723643581
- **Policlinica DR. TURCIN, oferă:** Cardiologie (EKG, Ecografie cardiacă, Doppler vascular, Holter EKG si TA, Test de efort), Oftalmologie **(NOU - chirurgie pol anterior; CV computerizat; optică medicală),** ORL (videoendoscopie), pneumologie, gastroenterologie, neuropsihiatrie, medicină de familie, ecografii generale, Ginecologie. **Telefon: 0257/285510, www.policlinica-turcin.ro**
- **Farmacia GLYKON - UTA**, Bl U 6 (vis-a-vis de biserica în construcţie). Deschis zilnic: luni-vineri 07.00 -21.00 sâmbătă şi duminică 08.00-18.00. **Telefon: 0257/241197.**

Pieţe şi târguri

Azi este zi de piaţă la Pâncota, Beliu, Buteni, Şiclău, Macea, Vânători, Pecica, Şiria şi **zi de târg la** Beliu şi Buteni.

Mâine, joi, este zi de târg săptămânal la Curtici, Sebiş, Cermei, Săvârşin, Secusigiu, Zerind.

Întreruperi de curent

Miercuri, 2 mai 2018. În judeţ, h 8 – 9: Ususău, Dorgoş, Zăbalţ, Pătârş, Bruznic; **h 9 – 17:** Sebiş - Bulevardul Victoria; Căsoia, Ineu - străzile C. Republicii, Cloşca, A. Iancu, Crişului; **h 16 – 17:** Ususău, Dorgoş, Zăbalţ, Pătârş, Bruznic.

Joi, 3 mai 2018. În judeţ, h 9 – 17: Sebiş, Bulevardul Victoria; Căsoia, Ineu - străzile C. Republicii, Cloşca, A. Iancu, Crişului.

Vremea

Miercuri, 2 mai

www.aradon.ro

15° LA ORA 6 — temperaturile se vor situa între 14 şi 15 grade. Vântul va sufla cu 5-15 dinspre SSE.

28° LA ORA 18 — temperaturile se vor situa între 27 şi 28 grade. Vântul va sufla cu 5-10 km/h dinspre SSE.

Ziua precedentă

Arad	15–27	Umiditate:	52%
Lipova	15–27	Presiune:	1014 mb
Chişineu- Criş	15–27	Precipitaţii:	10%
Săvârşin	14–26	Vânt:	13 km/h
Sebiş	14–26	Direcţie vânt:	S

Soarele

Răsare: 06:20
Apune: 20:44

Azi

Temperaturile se vor situa între 15 şi 28 grade. Vântul va sufla cu 5-15 km/h, dinspre SSE.

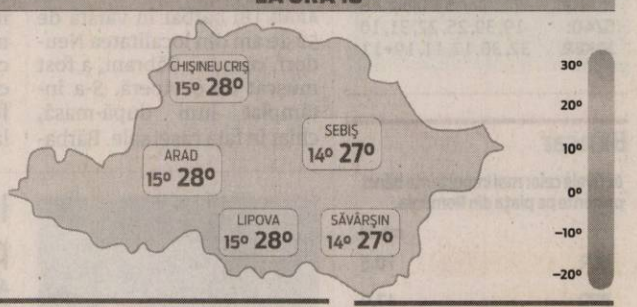

FAZELE LUNII

16.04 · 23.04 · 30.04 · 8.05

MIERCURI	JOI	VINERI	SÂMBĂTĂ
14° 26°	15° 28°	15° 27°	14° 26°
parţial înnorat, posibil o aversă	în mare parte senin	însorit spre parţial noros	furtuni cu fulgere

Calendar

Biserica ortodoxă: Aducerea moaştelor Sf. Atanasie cel Mare; † Sf. Ier. Atanasie al III-lea (Patelarie), patriarhul Constantinopolului (Înjumătăţirea praznicului Învierii Domnului) (Dezlegare la peşte)
Biserica greco-catolică: Aducerea la Constantinopol a moaştelor Sf. Atanasie cel Mare
Biserica romano-catolică: Ss. Atanasie, ep. înv. ; Antonin din Florenţa, ep.

Prognoză pentru trei zile

Temperaturile minime vor fi cuprinse între 14 şi 15 grade, iar cele maxime între 26 şi 28 grade.

Temp.minime: 14 – 15°C
Temp.maxime: 26 – 28°C

JURNAL ARĂDEAN
B-dul Revoluţiei nr. 62, Arad
BRAT Auditat de BRAT
Reclamaţii difuzare: 0257.241.151

Şef departament publicitate şi departament difuzare: Cristian Sulinţan
Secretariat: 0257.212.090 (centrala), fax - 0257.212.012
Marea publicitate: 0257.280904
Mica publicitate: 0257.210775; B-dul Revoluţiei, nr. 81
Tiparul executat la: Tipografia Inform Média Lapkiadó Kft

Redactor şef: Adriana Barbu (8416)
Responsabil de număr: Leo Sfâra
Secretar general de redacţie: Gabriela Groza (8423); Departamente: Eveniment: Alin Gherasim (8417), Ioana Costaş (8414); Valentin Goran (8405); Politic: Simion Todoca (8434); Economic: Andreea Pintea (8415); Social: Diana Duţu (8413);*Sport: Daniel Scridon (8424), Leo Sfâra (8422), Dan Lazăr (8406); Cultură: Eugen Rogojan.
Tehnoredactare: Ghizela Şerban (8409), Munteanu Daniel (8411).
REDACŢIE: tel. 0257.212.090 (centrala); fax 0257.212.012, 0257.228.592; e-mail: redactia.jurnalaradean@informmedia.ro, adevaruldearad@informmedia.ro, publicitate.jurnalaradean@informmedia.ro, publicitate.adevarul@informmedia.ro

Amenzi de peste 160.000 de lei pentru Retim

Sancţiunile au fost aplicate în ultimele şase zile de către Garda de Mediu şi Poliţia Locală.

ARAD. Dincolo de nemulţumirea exprimată public de către viceprimarul Călin Bibarț față de activitatea Retim, Poliția Locală din cadrul Primăriei Municipiului Arad a continuat activitatea de verificare a modului în care e asigurată salubrizarea menajeră în oraș. Și cum s-au constatat suficient de multe disfuncționalități, amenzile au curs. Începând din 25 aprilie până marți, 1 Mai, polițiștii locali încheiaseră 60 de procese verbale, valoarea totală a sancțiunilor contravenționale aplicate Retim pentru neîndeplinirea obligațiilor contractuale ridicându-se la 63.000 de lei. În medie, zece procese verbale și 10.000 de lei amendă în fiecare zi din ultimele șase.

„Vom continua să sancționăm operatorul de salubrizare până la rezolvarea completă a problemei. Aradul nu este bătaia de joc a nimănui!", a fost mesajul viceprimarului municipiului Arad, Călin Bibarț.

100.000 de la Garda de Mediu

La amenzile date de Poliția Locală se adaugă și cele ale Gărzii de Mediu. Duminică, 29 aprilie, Comisariatul Județean a aplicat două sancțiuni contravenționale în valoare totală de 100.000 de lei.

„Ca urmare a articolelor apărute în presă și a Ordinului Instituției Prefectului - Județul Arad, cu privire la deficiențele privind colectarea deșeurilor din municipiul Arad, Garda Națională de Mediu - Comisariatul Județean Arad s-a autosesizat, astfel că în perioada 26-29 aprilie am efectuat trei controale succesive împreună cu reprezentanții Direcției de Sănătate Publică Arad la operatorul de salubritate de pe Lotul I, SC Retim Ecologic Service SA", spune comisar șef Sorin Brădicean.

În urma controalelor, Garda de Mediu a decis să dea un termen pentru ca orașul să fie salubrizat corespunzător, acesta fiind 28 aprilie, ora 16:00. „Verificările noastre au continuat în data de 28 aprilie, după expirarea termenului oferit companiei de salubrizare, dar și duminică, 29 aprilie, constatând aceleași probleme sesizate și la prima inspecție. Ca urmare, Garda de Mediu a aplicat două sancțiuni contravenționale în valoare totală de 100.000 de lei, fiind stabilit un nou termen de revenire la normalitate pentru data de 1 mai, ora 20:00", a declarat comisar șef Sorin Brădicean. **JA-D.D.; A.P.**

Imagine dezolantă FOTO: FAN

Premiile de fidelitate Jurnal arădean

Abonații ziarului Jurnal arădean pe luna **mai 2018** sunt rugați să completeze cu litere de tipar talonul alăturat, să-l introducă într-un plic și să-l expedieze până la data de **20 mai a.c.**, pe adresa: Redacția Jurnal arădean, Bulevardul Revoluției nr. 62, etajul II ap. 22 sau să-l depună personal în urnele ziarului amplasate la sediul ziarului și pe B-dul Revoluției nr. 81, biroul Mica Publicitate.

Pe plic, abonații sunt rugați să facă mențiunea „Pentru premiile de fidelitate".

Taloanele primite vor participa, în data de **21 mai a.c.**, la tragerea la sorți în cadrul căreia vor fi oferite abonaților zece premii de fidelitate în valoare de 200 lei fiecare.

Lista abonaților câștigători va fi publicată în ziarul nostru din **22 mai a.c.**, iar premiile vor fi ridicate în **24 mai a.c., ora 11.00**, de la sediul redacției Bulevardul Revoluției nr. 62, etajul II, pe baza buletinului/cărții de identitate și a chitanței abonament.

Atenţie: în plic va fi introdus doar talonul alăturat, chitanţele - abonament rămânând la abonaţi.

Talon pentru luna mai JURNAL ARĂDEAN

NUME: .....

PRENUME: .....

ADRESĂ .....

NR. TELEFON .....

SERIA SI NR. CHITANŢEI ABONAMENT: .....

Minivacanţă printre gunoaie

Deşi operatorul de salubrizare menajeră a muncit şi în zilele libere, aspectul oraşului lasă încă mult de dorit.

Viceprimarul Călin Bibarț, în acțiune FOTO: FAN

ARAD. A doua zi după atenționare, viceprimarul remarca „o îmbunătățire" a activității Retim, dar preciza că operatorul de salubrizare „încă mai are suficient de lucru. (...) Cei de la Retim mai au la dispoziție câteva zile pentru a demonstra că vor, că pot și că au cu ce" - sublinia, sâmbătă, Călin Bibarț.

Ieri, „vicele" a fost din nou pe teren, așa cum a promis. „Nu am plecat de 1 Mai nicăieri, așa că la ora 7 dimineața am venit la baza Retim-ului să văd câte mașini au, cu câți oameni lucrează și astăzi pentru că încă nu mă pot declara mulțumit de cum arată orașul. Probabil că nici la sfârșitul zilei de azi nu mă voi declara mulțumit deși au plecat cu 15 mașini, dar încă mai au mult de recuperat. Sper să se mobilizeze în continuare. Am dispus și celor de la ADI Deșeuri să meargă azi în oraș să vadă pe unde lucrează și unde e cea mai mare problemă. La fel leam cerut și consilierilor: să lase micii și berea și să facă bine și să ia cartierele la pas pentru că poziția de consilier nu e doar pentru a participa la ședințele Consiliului Municipal. Până la urmă, vreau o monitorizare cât mai exactă pentru că treaba nu merge încă așa cum trebuie. Se vede și la fața locului, sunt foarte multe tomberoane care trebuiau de mult să fie puse în oraș și nu sunt. Nu mă încălzește cu nimic că le au și stau în magazie. Nu mă încălzește nici faptul că au mașini și nu au șoferi pe ele. Sau că au mașini și șoferi și nu au oameni care trebuie să lucreze. E strict problema Retim-ului și nu are decât să și-o rezolve!" - a conchis viceprimarul Călin Bibarț.

Retim informează că programul de colectare la case rămâne cel publicat pe website-ul companiei, iar de pe platformele asociațiilor de proprietari se va colecta continuu. **JA-D.D.; A.P.**

Apel către cetăţeni

Viceprimarul Călin Bibarț a lansat un apel la adresa arădenilor: „Facem un apel către cetățeni de a ni se alătura în demersul nostru de rezolvare a acestei situații inadmisibile și fără precedent înegistrate la nivelul Municipiului Arad. Îi rugăm să comunice prin intermediul dispeceratului Poliției Locale, zonele unde gunoiul încă nu a fost ridicat. Vă rugăm să apelați numărul de telefon 0257-939 și să indicați locațiile exacte unde se înregistrează probleme".

Şedinţă fără cvorum pe tema gunoaielor

Aleşii PSD-ALDE au convocat o şedinţă CLM de îndată. Neavând cvorum, şedinţa s-a anulat!

ARAD. Grupul de consilieri PSD - ALDE a convocat de îndată o ședință a Consiliului Local Municipal, vineri, 27 aprilie, cu începere de la ora 13.00. Subiectul, așa cum era de așteptat, a vizat modul de colectare a deșeurilor menajere din municipiu. Practic, în convocarea ședinței se aminteau patru puncte: delegarea gestiunii serviciului public de salubrizare, contractul de delegare prin concesione a serviciului de salubrizare a Zonei I, adoptarea unor măsuri pentru executarea Contractului de delegare a gestiunii serviciului de salubrizare, lipsa unei strategii.

Întrucât în Sala Ferdinand a Palatului Administrativ au venit la ședința de îndată doar consilierii PSD-ALDE, independentul Marin Lupaș și viceprimarul PNL, Călin Bibarț, nu s-a întrunit cvorumul necesar. Pentru ca o ședință de CLM să se poată desfășura este nevoie de prezența a cel puțin jumătate dintre consilierii locali.

„Ce putem înțelege din această atitudine? Cum ar trebui s-o interpretăm? Cu toată bunăvoința și toleranța din lume, în primul rând ca arădeni, nu putem să o percepem decât drept un dezinteres brutal față de nevoile și problemele noastre, ale tuturor. În curtea PNL nu miros gunoaiele, i-a vaccinat Falcă pe consilierii liberali împotriva germenilor bacterieni? Știm cu toții cât de strâmb a debutat prestația celor de la Retim în gestionarea salubrității Aradului. Și atunci? Nu este normal să ne așezăm cu toții la masă, într-un asemenea moment de criză, și să găsim calea naturală și echilibrată pentru depășirea sincopei? Însă Falcă alege calea sfidării, a opacității în dialog, în fond o recunoaștere tacită a propriei incompetențe și îngustimi a viziunii administrative. Chiar dacă PNL și UDMR au decis să politizeze în mod absurd problema, nu ne vom descuraja și vom lupta în continuare prin toate mijloacele legale pentru soluționarea crizei", a afirmat deputatul social-democrat de Arad, Adrian Todor. **JA-A.P.**

Posibilă reziliere

Viceprimarul Călin Bibarț a punctat: „Așa cum am promis, mergem pe teren și verificăm cum se colectează deșeurile. Din păcate, situația nu este una mulțumitoare și continuăm să aplicăm amenzi operatorului. Dacă firma nu va reuși să își îndeplinească sarcinile până la termenul stabilit, atunci se ia în calcul chiar și rezilierea contractului".

Maşinile de gunoi de la RAR aşteaptă să fie folosite

ARAD. Una dintre problemele care ar fi dus la situația acumulării excesive de gunoi menajer în municipiu ar fi fost și întârzierea predării autoutilitarelor achiziționate de către Consiliul Județean în cadrul proiectului european de colectare selectivă a deșeurilor. În urma unei solicitări formulate în baza Legii 544/2001 privind liberul acces la informațiile publice, Gheorghe Stoian - administratorul public al județului ne-a comunicat: „Numărul de autoutilitare achiziționate de Consiliul Județean Arad pentru Proiectul S.M.I.D.S. Arad este 17 bucăți (7 buc. de 10 mc și 10 buc. de 16 mc). Pe zone, autoutilitarele vor fi împărțite astfel: Zona 1 - 10 buc. (2 buc. de 10 mc și 8 buc. de 16 mc); Zona 2 - 1 buc. de 10 mc; Zona 3 - 4 buc. (2 buc. de 10 mc și 2 buc. de 16 mc); Zona 4 - 1 buc. de 10 mc; Zona 5 - 1 buc. de 10 mc. Valoarea achiziției de autoutilitare este de 6.450.000 lei fără TVA (7.998.000 lei cu TVA). Stadiul autoutilitarelor: înmatriculate; locația actuală: în curtea RAR; ele pot fi utilizate începând cu data de 26 aprilie 2018", punctează Gheorghe Stoian.

În ceea ce privește întârzierea predării autoutilitarelor, acesta „a fost cauzată de efectuarea demersurilor necesare pentru punerea în circulație a autoutilitarelor (revizie - prin procedura de achiziție directă, ITP, obținerea numerelor de înmatriculare definitive)". **JA-A.P.**

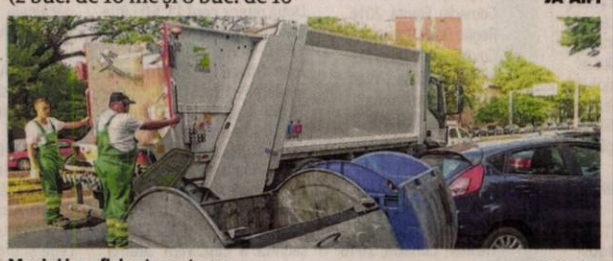

Mașini insuficiente pe teren FOTO: D.D.

Primarul din Vladimirescu, un cazan sub presiune

VLADIMIRESCU. Ioan Crișan, primarul Comunei Vladimirescu, e un cazan sub presiune în aceste zile. Motivul? „Cum să nu te enervezi, când vezi că oamenii comunității tale, care întotdeauna au fost mândri de aspectul îngrijit, frumos și curat al străzilor, privesc cu stupoare la gunoiul care s-a adunat și nu vine nimeni să-l ridice? Cum să nu fii furios, când oamenii vin și te întreabă «Domnule primar, ce se întâmplă, că așa ceva nu am mai pomenit în Vladimirescu în anii de când sunteți primar?». Credeți că ei se mulțumesc să le spun că Primăria Vladimirescu nu are nicio vină? Sigur că nu se mulțumesc!".

Primarul e convins că locuitorii comunei vor da vina pe el deși de vină, potrivit edilului, e „evident RETIM, care s-a înhămat la o treabă pe care nu este capabil să o facă, și-a luat, cum se spune, o pălărie mult prea mare. Eu îi întreb de ce nu fac, ei spun că nu pot, că nu au capacitatea necesară pentru așa ceva".

Ioan Crișan susține că a insistat să afle de la noua firmă de salubrizare care este problema și de ce nu se adună gunoiul de pe străzi iar răspunsul primit ar fi fost următorul: „Concret, reprezentantul lor, dl. Florian Sănătescu, responsabil de zona I, în care suntem noi, mi-a explicat că mașinile lui sunt urmărite și planificate prin GPS, iar acestea adună exact atâta gunoi cât le permite timpul alocat pentru localitatea respectivă! Localitățile Șiria, Cicir și Vladimirescu, sunt programate în aceeași zi. Pentru Vladimirescu, au, marți, doar 5 ore, în condițiile în care vechiul prestator avea 3 zile pe săptămână!".

Primarul din Vladimirescu mai spune că firma nu ar trebui să se plângă că nu are contractele semnate cu oamenii din comună „din moment ce acestora li se cere să meargă la Arad, pe strada Pădurii, să le semneze! Și-au făcut cruce oamenii când au auzit și m-au întrebat de ce nu este ca și până acum, să le semneze aici, nu să piardă timp și bani ca să meargă la Arad să ceară să se adune gunoiul din Vladimirescu". **JA-S.T.**

Teatrul, la restaurat!

Consilierii locali au votat aprobarea indicatorilor tehnico-economici pentru restaurarea exterioară a Teatrului Clasic.

Clădirea se degradează FOTO: E.R.

ARAD. Documentația tehnică și indicatorii tehnico-economici - conform proiectului tehnic al obiectivului de investiție „Reabilitare clădire Teatrul Clasic Ioan Slavici Arad - Etapa I - Restaurare și reabilitare exterioară", au fost aprobate de către consilierii locali, acum o săptămână.

Doi ani de șantier

Valoarea totală a investiției va fi de puțin peste 14 milioane de lei, doar pentru exteriorul clădirii. Prin proiect urmează să se restaureze sau reabiliteze aproape șase mii de metri pătrați de fațade, peste 3.500 de metri pătrați de învelitoare, aproape 600 de metri pătrați de tâmplărie, dar și să se ilumineze arhitectural fațadele clădirii. Durata de realizare a investiției va fi de 24 de luni.

Probleme la fațadă și acoperiș

Proiectul tehnic a fost realizat de o companie din Timișoara, în februarie anul acesta, sub conducerea arhitectului Augustin-Răzvan Hamza. Conform proiectului tehnic, clădirea are probleme precum degradările cauzate de natură (vegetație crescută în fațadă, tencuială căzută, zone cu mucegai), sau de intervenția umană (tâmplărie PVC necorespunzătoare, lipsa burlanelor și a jgheaburilor). La acoperiș, cele mai mari probleme sunt infiltrațiile de apă în astereală și în elementele structurale ale șarpantei, stadiul avansat de ruginire al învelitorii de tablă, dar și lipsa jgheaburilor. Totodată, prin lucrările exterioare se vor reface instalațiile de iluminat arhitectural, dar și instalația de paratrăznet.

Rămâne doar ca primăria să găsească o companie care să execute lucrările, urmând ca aceștia să organizeze o licitație pentru stabilirea constructorului. Ulterior, în Etapa a II-a a proiectului de restaurare a clădirii Teatrului Clasic, va fi refăcut și interiorul edificiului.

Două incendii

Construit în perioada 1871-1874, Teatrul din Arad a avut, la momentul inaugurării, una dintre cele mai bune săli din Europa, din punct de vedere acustic, la aceasta lucrând specialiști din Arad, Budapesta și Viena. Sala inițială a fost distrusă de un incendiu, în 1883, aceasta fiind redeschisă după 2 ani. Până în 1912, în clădire a funcționat și Muzeul arădean, iar până în anii 1940, partea dinspre Bulevardul Revoluției era destinată unui restaurant select. În 1957, clădirea a fost distrusă de un alt incendiu, atunci fiind refăcută de către arhitectul Alexandru Iotzu. **JA-E.R.**

Refăcut acum 13 ani

Ultimele reparații la fațade s-au realizat în 2004 și 2005, atunci neintervenindu-se la tâmplăria exterioară sau la componentele artistice – coloane, brâuri, ancadramente, pilaștri etc.

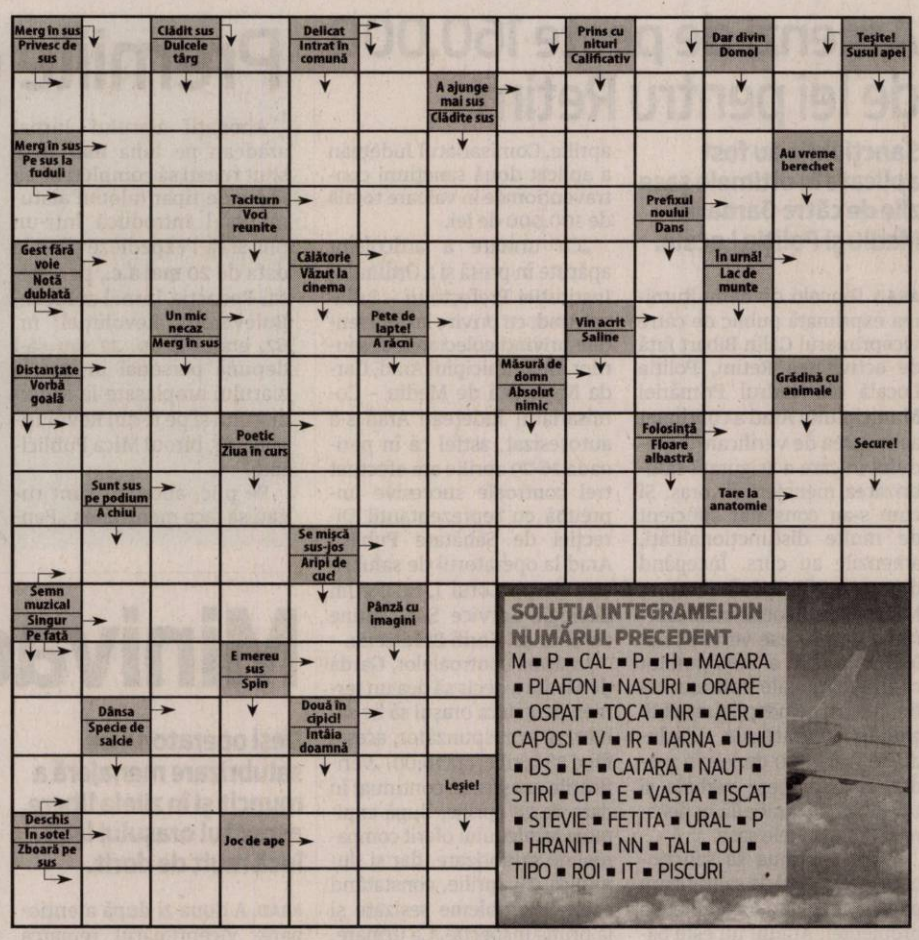

SOLUȚIA INTEGRAMEI DIN NUMĂRUL PRECEDENT

M ■ P ■ CAL ■ P ■ H ■ MACARA ■ PLAFON ■ NASURI ■ ORARE ■ OSPAT ■ TOCA ■ NR ■ AER ■ CAPOSI ■ V ■ IR ■ IARNA ■ UHU ■ DS ■ LF ■ CATARA ■ NAUT ■ STIRI ■ CP ■ E ■ VASTA ■ ISCAT ■ STEVIE ■ FETITA ■ URAL ■ P ■ HRANITI ■ NN ■ TAL ■ OU ■ TIPO ■ ROI ■ IT ■ PISCURI

Concursul „Cuvinte norocoase"

COMPLETEAZĂ INTEGRAMELE DIN PERIOADA **2-11 MAI 2018.** TRIMITE CELE 8 INTEGRAME (ÎNTR-UN SINGUR PLIC ȘI CU UN SINGUR TALON) PÂNĂ ÎN **20 MAI 2018** LA REDACȚIA **JURNAL ARĂDEAN, ARAD B-DUL REVOLUȚIEI NR. 62, ETAJUL II, AP. 22** SAU DEPUNELE PERSONAL ÎN URNA DE LA SEDIUL ZIARULUI SAU ÎN CEA AMPLASATĂ LA BIROUL MICA PUBLICITATE DE PE B-DUL REVOLUȚIEI NR. 81. POȚI CÂȘTIGA UN APARAT ELECTROCASNIC. EXTRAGEREA VA AVEA LOC ÎN **21 MAI 2018.**

ABONAT: ❑ DA ❑ NU

JURNAL ARĂDEAN

NUME: .....

ADRESĂ: .....

TEL .....

E-MAIL: .....

Programe TV Miercuri, 2 mai

TVR 1

07.00 1 Matinal. Prezintă: Maria Linda, Dorin Chioțea
09.45 Teleshopping
10.00 Perfect imperfect. Știri, Talk-show
11.00 Perfect imperfect (II)
11.45 Teleshopping
12.00 Pofticioși, la cratiță ! (Franța, 2013-2014, 33) Anne Alassane împreună cu un invitat gătește din ingredientele propuse de acesta diverse mâncăruri după care-ți lasă gura apă !
12.30 Teleshopping
13.00 Aici, acum
14.00 Telejurnal
14.55 Vorbește corect!
15.00 Convietuiri
16.00 Telejurnal
16.05 Convietuiri
16.55 Starea zilei. Emisiune de Dragoș Pătraru
17.00 Telejurnal. Sport, Meteo
17.30 Interes general
18.30 Pulsul zilei
20.00 Telejurnal. Sport, Meteo
20.50 Drumul spre Lisabona
21.00 România 9
22.30 Starea nației. Emisiune de Dragoș Pătraru Redactor tv Mihnea Mihăiță
22.55 Starea zilei. Emisiune de Dragoș Pătraru
22.59 Starea nației
23.30 Zigzag prin istorie. (Documentar, Regatul Unit, 2013) Regia Anna Diaz. Cu: James Meigs, George Wunderlich Omul este o specie care construiește. Inspirați de zeități, am ridicat monumente ca să le celebrăm puterea - Stonehenge, piramidele... Datorită noilor provocări au apărut noi științe, noi materiale de construcție…
24.00 Telejurnal
00.30 Zon@. (R)

PRO TV

07.00 Știrile PROTV
10.30 Vorbeste lumea
13.00 Stirile PROTV
14.00 Lectii de viata. "Lecții de viață" este o producție de tip ficțiune, bazată pe situații și întâmplări reale, din viața cotidiană a familiilor. Sunt prezentate diverse situații inspirate din viața familiilor, punându-se accent pe povești de iubire, dorință, lăcomie, minciună.
15.00 La Maruta
17.00 Stirile PROTV
18.00 Ce spun romanii. Emisiunea prezentată de Cabral Ibacka este o competiție amuzantă între două familii, care concurează pentru a câștiga premii substanțiale. Atmosfera din platou va fi una destinsă, iar familiile împreună cu gazda emisiunii se vor distra.
19.00 Știrile PROTV
20.00 Ferma vedetelor
21.45 Fotbal UCL: Roma - Liverpool
23.45 Stirile PRO TV
00.15 Orasul. thriller SUA, 2010. Cu: Ben Affleck, Rebecca Hall
În fiecare an, în Boston au loc peste 300 de jafuri bancare. Și un singur cartier, Charlestown, a dat lumii mai mulți spărgători de bănci și hoți de mașini decât oricare alt loc din America. Doug MacRay (interpretat de Ben Affleck) este unul dintre ei. Însă nu e "croit" din aceeași stofă ca ceilalți, deoarece a avut o șansă să-și schimbe viața, să n-o ia pe urmele tatălui său criminal.
02.30 Arena bucatarilor
03.00 Vorbeste lumea
05.00 Ce spun romanii

ANTENA 1

06.00 Observator
08.00 Neatza
10.55 Teleshopping
11.10 Prietenii de la 11. cu Diana Munteanu si Florin Ristei. Timp de două ore, telespectatorii Antena 1 se vor întâlni cu personalități prezente în platoul emisiunii și vor urmări reportaje și diverse materiale. Acestea vor acoperi subiecte despre tendințe, atât din zonele de lifestyle, medicină, alimentație, design, amenajări interioare, cât și pe cele din sport, parenting, copii, astrologie și multe altele legate de hobbyuri, pasiuni și zona socială.
13.00 Observator
14.00 Totul pentru dragoste cu Mirela Vaida
16.00 Observator
17.00 Acces direct cu Simona Gherghe
19.00 Observator
20.00 Fructul oprit. drama-Romania/Turcia 2017 Regia: Ruxandra Ion Cu: Carmen Tanase, Adrian Titieni, Michaela Prosan
Poți iubi doi oameni deodată? Aceasta este întrebarea care își caută răspunsul în "Fructul oprit", noul serial produs de Ruxandra Ion. Săptămână de săptămână, de la ora 20.00, telespectatorii vor putea viziona câte un episod, cu o durată de 3 ore, al serialului ce se bucură de o echipă de producție cu o experiență vastă în lumea filmului, dar și de o distribuție de excepție.
23.00 Xtra Night Show cu Dan Capatos
01.00 Prietenii de la 11. (r)
02.45 Totul pentru dragoste. (r)

HBO

06.00 După realitate. Comedie, SUA, 2016. Regia: David Anderson
07.30 Demolat. Dramă, SUA, 2015. Regia: Jean-Marc Vallée
09.10 O relație complicată. Dramă, SUA, 2016. Regia: Amanda Sharp
10.45 Totul pentru a fi fericit. Comedie, Franța, 2015. Regia: Cyril Gelblat
12.25 Trecutul lui Mary . Dramă, Marea Britanie, 2007. Regia: Stephen Poliakoff
14.10 Copiii domnișoarei Peregrine: Între două lumi. Aventuri, SUA, 2016. Regia: Tim Burton
16.15 Roma. Serial, Marea Britanie, 2005.
17.10 Roma. Serial, Marea Britanie, 2005.
18.05 Lungul drum al lui Billy Lynn. Dramă, SUA, 2016. Regia: Ang Lee
20.00 Paterno. Dramă, SUA, 2018. Regia: Barry Levinson. Cu: Riley Keough, Al Pacino, Annie Parisse, Kathy Baker, Greg Grunberg
21.50 Westworld. serial, SUA, 2018.
22.55 Howards End. Serial, Marea Britanie, 2017.
23.55 Încredere. Serial, SUA, 2018.
01.00 O polițistă irezistibilă. Comedie, Franța, 2016. Regia: Dany Boon Cu: Alice Pol, Dany Boon, Michel Blanc, Yvan Attal, Sabine Azéma
02.50 Damilola, băiatul nostru iubit. Dramă, Marea Britanie, 2016. Regia: Euros Lyn. Cu: Babou Ceesay
04.25 Inspirație criminală Thriller, Canada, 2016. Regia: Michel Poulette

TVR 2

07.00 Peru **08.00** Câștigă România! (R) **08.50** 100 de povești despre Marea Unire **09.00** Iubire imposibilă **10.10** Femei de 10, bărbați de 10 (R) **11.00** Cap compas(R) **11.30** Natură și aventură (R) **12.00** China – în căutarea unui soț **13.00** Telejurnal **14.00** Se zice că… **15.00** Ironia sorții **16.40** Femei de 10, bărbați de 10 **17.40** Iubire imposibilă **18.50** E vremea ta! **19.00** Telejurnal **20.00** Câștigă România! **21.10** Viu sau mort **23.10** În numele legii **00.20** Câștigă România! (R) **01.20** Păcală se întoarce **03.55** Femei de 10, bărbați de 10 (R)

AXN

07.30 Crimele din Hel (film serial) **10.10** Cititorii de oase (s) **11.10** Minți criminale - Dincolo de hotare (film serial) **12.05** Memorie perfectă (film serial) **13.05** Elysium (SF, Statele Unite ale Americii, 2013) **15.10** MacGyver (film serial) **16.10** Cititorii de oase (s) **17.10** Memorie perfectă (film serial) 18.10 NCIS: Los Angeles (film serial) **20.10** Cititorii de oase (s) **21.05** NCIS: New Orleans (film serial) **22.00** Anchetă militară (film serial) **22.55** NCIS: Los Angeles (s) **0.45** NCIS: New Orleans (film serial) **1.40** NCIS: Anchetă militară (s)

HBO 3

06:00 Ștrumfii: Satul pierdut **07:30** Pericolul atomic intern **09:05** Wakefield **10:50** Două regine cool **11:50** Little Britain **12:20** Little Britain **12:50** Știrile săptămânii cu John Oliver **13:20** O familie modernă **13:45** John Carter **15:55** Abulele **17:30** Julieta **19:10** Afacerea **20:00** Afacerea **21:00** Lumea de dincolo **21:45** Viața secretă a cuplurilor **22:45** Assassin's Creed: Codul asasinului **00:40** Lumea de dincolo **01:25** Viața secretă a cuplurilor Dramă, Brazilia, 2017 **02:25** Orizont

PRIMA TV

08:00 Film serial: Pasiune toscană **09:30** Teleshopping **10:00** Mama mea gătește mai bine **11:00** Teleshopping **11:30** Camera de râs 2018 **12:00** Teleshopping Live **13:00** Camera de râs 2018 **13:30** Teleshopping **14:00** Focus 14 **14:30** Teleshopping **14:45** Film serial: Benny Hill **16:00** Film serial: Elisa di Rivombrosa **17:00** Film serial: Pasiune toscană **18:00** Focus 18 - cel mai important jurnal al serii **19:30** Mama mea gătește mai bine **20:30** Cronica Cârcotașilor **22:30** Trăsniții **23:15** Focus din inima Românei **23:45** Focus Magazin

CINEMAX

07:00 Studio 54 **08:35** Sara și familia ei **10:05** Lukas și boala lui **10:35** Călătoria spre Bountiful, Statele Unite ale Americii **12:25** Cetățeanul **14:15** Agitație în familie **15:55** American Gigolo **17:55** Sara și familia ei Dramă, Chile, 2015 **19:25** Zoologie Dramă, Rusia, 2016 **21:00** Paradis Dramă, Germania, 2002 **22:40** Primul contact SF, Statele Unite ale Americii , 2016 **00:35** Munchen **03:15** Tom al Finlandei Dramă, Finlanda, 2017 **05:10** Cetățeanul The Citizen Dramă, Ungaria, 2016 Cu: Dr. Marcelo Cake-Baly

DIVA

06.00 Crimele din Midsomer **08.00** Ofițeri începători **09.00** Monk: Dl Monk și păcăleala **10.00** Castle: Fetița pierdută **11.00** Castle: Un deces în familie **12.00** Castle: Adânc în moarte **13.00** Castle: Concurs **14.00** Crimele din Midsomer **16.00** O vară în Manhattan **18.00** Monk **19.00** Castle: Crimă la "Săptămâna modei" **20.00** Castle: Mă păcălești o dată... **21.00** Atracție fatală **23.25** Legenda lui Alice Flagg **01.15** Lege și ordine **02.15** Lege și ordine: Intenții criminale

PRO 2

06:45 Vin iubiri neasteptate (r) **09:00** Teleshopping **09:15** Vremea inocentei **10:45** Teleshopping **11:15** Film serial: Camera 309 **13:30** Iubire ascunsa **14:30** Cum m-am indragostit **15:30** Vin iubiri neasteptate **17:30** Vremea inocentei **19:00** Camera 309 **21:00** Iubire ascunsa **22:00** Trandafirul negru **23:00** Film serial: Inima de tigan Cu: Gheorghe Visu, Marin Moraru, Gheorghe Dinica, Andreea Patrascu, Nicoleta Luciu **00:30** Film serial: Vin iubiri neasteptate (r) **02:15** Film serial: Camera 309 **03:45** Film serial: Inima de tigan

PRO CINEMA

06:00 Sora mea Statele Unite ale Americii, 2012 **08:00** Ce spun romanii **09:00** La Bloc (reluare) **11:45** Pasari libere **13:30** Zbor frant **15:30** Un brat de milioane **18:00** La Bloc **20:30** Omul păianjen 3 **23:30** Teoria suprema. Titlu original: The Zero Theorem Cu: Christoph Waltz, Melanie Thierry, Gwendoline Christie, Rupert Friend, Ray Cooper, Lily Cole. Qohen Leth este un geniu excentric in domeniul calculatoarelor care traieste izolat si care sufera de o angoasa existentiala. **01:45** Film artistic: Omul păianjen 3 (r) **04:00** Cine A.M.

HAPPY

06.30 Te provoc să mă părăsești **08.15** Să te iert Dumnezeu, nu eu ! (r) **10.15** Teleshopping **10.30** Elif (r) **11.30** A doua șansă (r) **13.30** Inima orașului (r) **14.30** Sezonul cireșelor **15.30** Magazin informativ: CineCOOL cu Irina Margareta Nistor **16.00** Să te ierte Dumnezeu, nu eu ! **18.00** Elif **19.00** A doua șansă **21.00** Inima orașului **22.00** Neveste disperate **23.00** Dr House **00.00** Magazin informativ: Happy COOL **00.15** Neveste disperate (r) **01.15** Dr. House

HBO 2

07:00 Masha și ursul **07:30** Lucruri mai bune **07:50** Lucruri mai bune **08:15** Fără obligații - **08:50** Cum să fii gigolo **10:45** Orbirea **12:30** Bun venit în Germania **14:25** Fără obligații **15:00** Victoria **15:50** Alegeri americane **17:45** Sirena **18:30** Haita **19:30** Miliarde **20:30** Povestea slujitoarei **21:20** Povestea slujitoarei **22:15** Lupta perfectă **23:05** Războiul stelelor **01:20** Exorcizarea lui Molly Hartley Horror, SUA, 2015 **02:55** Vincent și sfârșitul lumii Dramă, Belgia, 2016 Cu: Alexandra Lamy, Spencer Bogaert, Barbara Sarafian

RTL KLUB

06:00 Top Shop **06:30** Desene animate **08:15** Matinal **10:20** Astro Show **11:20** Top Shop **13:05** Charlie (film serial) **13:30** Budapesta, zi și noapte **14:45** Masterchef **16:45** Story Extra **17:15** Elif (film serial) **18:25** Focus **19:00** Știri **20:05** Masterchef **22:05** Între prieteni (s) **22:45** Budapesta, zi și noapte (s) **23:55** Suleiman (s) **01:00** Știri **01:35** De vorbă cu Balo

REDACȚIA NU ȘI ASUMĂ RĂSPUNDEREA PENTRU EVENTUALELE MODIFICĂRI SURVENITE ÎN PROGRAMELE TV.

DIGI FILM

6.35 Trauma. Dramă, 2015. **8.30** Despărțiți, dar împreună. Comedie, 2006. **10.20** Urmărit în noapte. Acț, 2015. **12.10** Doamna Doubtfire. Com, 1993. **14.10** Anna Karenina. Dr, 2012. **16.10** Profesorul trăsnit și clanul Klump. Com, 2000. **17.50** MATRIX. Acțiune, 1999. **20.00** În căutarea unui erou. Thriller, 2008. **21.35** Interstellar: Călătorind prin univers. SF, 2014. **00.20** Rookford: Fantomele trecutului. Thriller, 2011. **02.05** Doamna Doubtfire. **04.10** Anna Karenina

Plaja Ghioroc, la un nou sezon estival

Deşi mai sunt lucrări în curs de finalizare, nisipul fin şi palmierii din jurul lacului îi aşteaptă pe turişti.

ARAD. După ce anul trecut a înregistrat un record de vizitatori - nu mai puțin de 70.000 de persoane alegând acest loc - Plaja Ghioroc a dat startul unui nou sezon estival. Zona de agrement de pe malul lacului e deschisă arădenilor și turiștilor de pretutindeni începând de sâmbătă, 28 aprilie. Chiar dacă nu e pregătită în totalitate pentru vizitatori - unele investiții având termen de finalizare în luna iunie - autoritățile așteaptă ca Plaja Ghioroc să se anime odată cu mini-vacanța de 1 Mai. Iar vremea extrem de călduroasă pentru această perioadă a anului le dă motive să fie optimiste.

„A fost refăcut nisipul de pe plajă și o mare parte din umbreluțe. Palmierii de anul trecut au fost reașezați la locul lor, adică în zona de făcut fotografii. Au fost achiziționați încă 20 de palmieri care au fost plantați între parcare și plajă. Preconizăm ca Sleep'n Slide-ul (toboganul cu apă-n.r.) să fie funcțional începând cu 1 iunie. Iluminatul ornamental este deja funcțional. Se mai lucrează la extinderea parcării, care va fi finalizată în luna mai. De asemenea, drumul spre plajă va fi asfaltat tot în luna mai. Taxa de parcare/ acces va fi de 10 lei/ zi/ autovehicul" - precizează Corneliu Popi-Morodan, primarul comunei Ghioroc.

Și campingul

În ceea ce privește zona de camping - care ar ajuta Ghiorocul să obțină statutul de stațiune de interes local - aceasta se află încă în lucru. „Lucrările de construcție a campingului se vor desfășura și în luna mai, dar nu vor afecta activitatea pe plajă. Preconizăm finalizarea și deschiderea campingului undeva, între 1 și 15 iunie" - mai spune edilul comunei. **JA-D.D.**

Festivalul

Ghioroc Summer Fest – care a adus, anul trecut, cu manifestările sale ediție, mii de turiști în fiecare weekend – va debuta în acest sezon pe 1 iulie și va ține până la 1 septembrie. Plaja Ghioroc va fi deschisă până la 15 septembrie.

Pentru mai multe fotografii intră pe www.jurnalaradean.ro

Gata să-i primească pe arădeni și nu numai FOTO: D.D.

Debut de sezon la ştrand

Deşi pe perioada minivacanţei de 1 Mai accesul a fost gratuit, preţurile biletelor nu sunt pe placul arădenilor.

ARAD. Ștrandul Neptun din Arad, considerat ca fiind cel mai mare din țară, și-a deschis, sâmbătă, 28 aprilie, porțile pentru noul sezon estival. Autoritățile locale au anunțat inițial că în primele două zile (sâmbătă - duminică) accesul este gratuit, așa cum a fost în fiecare an. Sâmbătă, oferta administrației ștrandului a fost îmbunătățită, accesul fiind gratuit în toate cele patru zile ale minivacanței de 1 Mai!

Ştrandul Neptun şi-a intrat în drepturi de sâmbăta trecută FOTO: V.G.

Ce spun arădenii?

„E puțină lume chiar dacă intrarea e liberă și va fi și mai puțină lume când intrarea se va plăti cu 20 de lei. Ar trebui o mână de gospodar aici. Ar trebui ca oamenii care vin aici să fie întrebați ce își doresc și să se țină cont de părerea lor. Nu prea e curățenie iar tarifele de intrare sunt prea mari" - a opinat un arădean aflat la plajă pe ștrand. „E nevoie de mai multe dușuri, iar apa din bazine să fie mai caldă" - a spus o altă arădeancă. „La început, apa e rece dar după ce te obișnuiești, e foarte faină" - au mărturisit niște copii care se bălăceau în bazin. „Chiar dacă prețurile au urcat, nu văd nicio schimbare. Dușurile nu sunt în regulă, abia curge apa. Și apa termală din bazine e mai rece ca altadată" - a declarat o arădeancă.

„Anul acesta, ștrandul e mult mai bine pus la punct în comparație cu ani trecuți. S-au făcut investiții la cabine, este apă călduță, e plăcut, curat, deci... au început cu dreptul. Totuși, prețurile de intrare și cele de la șezlonguri sunt cam piperate, puteau fi mai accesibile" - și-a dat cu părerea un alt arădean. „Ștrandul este frumos, dar prețurile sunt foarte ridicate. Nu s-a făcut nimic în afară de cabine, dar prețul e foarte ridicat și la cabine. Iar intrarea... să nu mai vorbim! Sunt mulți pensionari, sunt elevi mulți care nu pot intra pe ștrand din cauza prețurilor ridicate" - a subliniat o femeie.

„Sunt din nordul țării, lucrez în zonă și vin pentru prima oară la ștrandul din Arad. Mi-a spus un prieten că e un ștrand frumos și bine amenajat. Într-adevăr, sunt condiții extraordinare, e mult peste celelalte orașe prin care am fost în România" - a apreciat un bărbat aflat pe șezlong.

Oferta ştrandului

Ștrandul Neptun din Arad are un complex de agrement cu cinci bazine - unul de înot, unul pentru adulți și trei cu apă termală pentru copii și tobogan acvatic - și un al doilea complex cu trei bazine - din care două pentru copii și unul pentru înot -, locuri pentru joacă și 331 de căsuțe de agrement.

Noutatea din acest an e adusă de modernizarea corpurilor de clădire unde se află cabine-le de garderobă, grupurile sanitare și o zonă cu casete de valori. De asemenea, s-a refăcut bazinul mare în condițiile în care aici vor fi amplasate până la jumătatea lunii iulie alte trei tobogane. S-au executat lucrări de supra-însămânțare a gazonului și s-au aplicat tratamente cu insecticide pentru combaterea căpușelor.

Preţurile

În sezonul estival 2018, prețul unui bilet întreg de acces pe ștrand este de 20 lei/zi, iar pentru elevi, studenți cu vârsta până la 25 ani, pensionari, persoane cu handicap tariful de intrare este de 10 lei. Copiii cu vârsta de până la 7 ani beneficiază de acces gratuit. În schimb, taxa de 3 lei care se plătea pentru accesul în zona comercială a fost eliminată de anul trecut, dar asta nu a revitalizat prea mult zona. **JA- D.D., V.O.**

Trecut glorios

Cu o suprafață de peste 20 de hectare de verdeață, ștrandul Neptun de pe malul Mureșului este al doilea ca mărime din Europa situat lângă o apă curgătoare. Lucrările de construcție au fost demarate la sfârșitul anilor 1960, iar de atunci și până în prezent generații întregi de arădeni au ales ca cel puțin la sfârșit de săptămână să petreacă câteva ore relaxante în mijlocul naturii. În fiecare sezon, ștrandul din Arad a înregistrat câteva sute de mii de vizitatori.

Pentru mai multe fotografii intră pe www.jurnalaradean.ro

Trenuleţul turistic a reintrat în circuit

Ne putem plimba cu el sâmbăta, duminica şi în zilele de sărbătoare, între orele 12.00-18.00.

ARAD. Primăria Municipiului Arad în colaborare cu Compania de Transport Public au anunțat că, începând de la 1 Mai 2018, pune la dispoziția publicului călător trenulețul turistic de agrement. Acesta va circula în intervalul 12.00-18.00, din oră în oră, în zilele de sâmbătă, duminică și în zilele de sărbătoare, în cazul în care condițiile atmosferice o permit. Trenulețul ne va plimba pe următorul traseu: Parcul Reconcilierii - Teatru - Bulevardul Revoluției - Podgoria - Banu Mărăcine - Piața Spitalului - Podgoria - Bulevardul Revoluției - Teatru - Parcul Reconcilierii.

Călătorii se pot îmbarca la stația din Parcul Reconcilierii. Prețul unui bilet de călătorie cu trenulețul turistic este de 2 lei pentru copii și 3 lei pentru adulți. **JA-D.D.**

Căldura vine cu cerere mare de îngheţată

ARAD. Temperaturile neobișnuit de ridicate pentru această perioadă au făcut ca producția de înghețată să crească cu 50 la sută și să pună la încercare singura fabrica de înghețată aflată la Arad, ce deservește trei județe din partea de vest: Arad, Bihor și Timiș. Zilnic produce peste 450 de kilograme de înghețată și zeci de sortimente, toate având la bază laptele și produsele naturale, precum fructele (căpșuni, zmeură, banane etc.). În Arad înghețata este vândută în opt puncte de desfacere, iar prețul este de cinci lei pentru o sută de grame. **JA-V.O.**

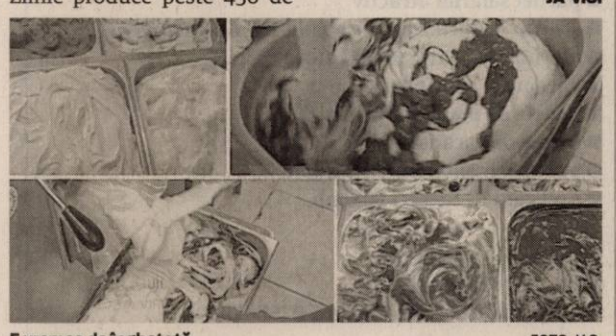

E vremea de înghetată FOTO: V.O.

A câştigat un storcător de citrice

ARAD. Dorel Ancuța - preot în satul Susani, cititor fidel al Jurnal arădean și... integramist - a fost premiat pentru câștigarea concursului „Cuvinte norocoase!". A venit la redacție însoțit de întreaga familie: soția și fiicele Teodora (opt ani) și Anastasia (șase ani). Teodora l-a ajutat la completarea integramelor, iar soția s-a ocupat de expedierea talonului de concurs. E pentru întâia oară când au participat la „Cuvinte norocoase!" cu toate că rezolvă, zi de zi, integramele din Jurnal arădean. Norocul le-a surâs din prima! Familia Ancuța a câștigat un storcător de citrice de care se vor bucura în primul rând fetele. Copilele de-abia așteaptă să „probeze" aparatul oferit de Jurnal arădean, să vadă cât de magică e licoarea pe care o produce. Cu siguranță li se vor alătura și părinții, căci un pahar de suc savuros se potrivește perfect cu momentele când citesc Jurnal arădean. Dorel Ancuța e abonat la ziar și îl citește cu pasiune. Și promite că se va abona în continuare pentru că pur și simplu îi place Jurnal arădean. Îl așteptăm și la concursul nostru de fidelitate. **JA-D.D.**

Dorel Ancuţa şi fetele sale FOTO: D.D.

Cu lupa pe sănătatea tinerilor lucrători

Pe 28 aprilie, a fost marcată Ziua Internaţională SSM, în acest an ţinta fiind îmbunătăţirea securităţii şi sănătăţii tinerilor lucrători.

ARAD. Organizația Internațională a Muncii sărbătorește Ziua Internațională a Securității și Sănătății în Muncă (SSM) pe 28 aprilie pentru promovarea la nivel mondial a prevenirii accidentelor și a bolilor profesionale. În aceeași zi, mișcarea sindicală din lume onorează memoria victimelor accidentelor de muncă și a bolilor profesionale și organizează simultan campanii în întreaga lume. În acest an, atenția OIM a fost îndreptată în mod special pe nevoia stringentă a țărilor de a îmbunătăți securitatea și sănătatea tinerilor lucrători.

Atenţi cu securitatea muncii FOTO: FAN

„Lucrătorii tineri pot fi împărțiți în două mari grupe de vârstă: cei care au peste vârsta minimă de angajare, dar sub vârsta de 18 ani, și cei cu vârsta cuprinsă între 18 și 24 ani. Conform statisticilor, accidentele de muncă nemortale sunt mai frecvente în rândul lucrătorilor tineri decât în rândul lucrătorilor adulți. În UE sunt cu 40% mai multe accidente de muncă nemortale în rândul lucrătorilor tineri cu vârsta cuprinsă între 18 - 24 ani. În plus, lucrătorii tineri sunt mult mai vulnerabili la contractarea de boli profesionale, însă cele mai multe statistici nu surprind această situație. Factori de risc specifici tinerilor lucrători sunt inerenți vârstei lor: stadiul de dezvoltare fizică, stadiul de dezvoltare psihică sau sunt influențați de vârstă: aptitudini profesionale și experiență în muncă, nivelul de educație sau alți factori care, în combinație cu vârsta, cresc riscurile privind securitatea și sănătatea în muncă (gen, dizabilități, statut de migrant)", explică Romina Socaci, purtător de cuvânt ITM Arad. **JA-A.P.**

Reglementări în România

Conform Codului Muncii, în țara noastră, în cazul tinerilor în vârstă de până la 18 ani, durata timpului de muncă este de 6 ore pe zi și de 30 de ore pe săptămână. Totodată, tinerii în vârstă de până la 18 ani nu pot presta muncă suplimentară, nu pot presta muncă de noapte (în acest caz fapta fiind considerată infracțiune), beneficiază de o pauză de masă de cel puțin 30 de minute, în cazul în care durata zilnică a timpului de muncă este mai mare de 4 ore și jumătate și de un concediu de odihnă suplimentar de cel puțin 3 zile lucrătoare.

Au stat peste o oră în vama Nădlac FOTO: V.O.

A fost iar aglomeraţie la vama Nădlac!

Frontiera de vest a României s-a aglomerat după ce mii de români au ales să îşi petreacă minivacanţa de 1 Mai în străinătate.

ARAD. La Nădlac, pe autostradă, se aştepta 60 de minute în cazul maşinilor mici, conform aplicaţiei Poliţiei de Frontieră, şi se lucra la capacitate maximă pe 5 benzi de ieşire din ţară. Aglomeraţie era în weekend şi la Borş, în judeţul Bihor, unde timpii de aşteptare depăşeau 30 de minute.

Cei mai mulţi români au decis să meargă în Ungaria şi Austria, în acest week-end prelungit, dar sunt şi oameni care au ales Germania, Italia sau Belgia.

Poliţia de Frontieră a luat măsuri speciale şi a adus mai mulţi agenţi la lucru. Şi ca de fiecare dată, poliţiştii de frontieră au recomandat să se folosească şi alte puncte de trecere a graniţei. În judeţul Arad sunt patru puncte auto de trecere a frontierei, la Nădlac, pe DN7, la Nădlac, pe autostradă, la Turnu şi Vărşand. În judeţul Timiş se poate trece pe la Cenad, în judeţul Bihor pe la Salonta, Borş, Valea lui Mihai şi Săcuieni, iar în Satu Mare pe la Urziceni şi Petea.

Reclamaţii

Pentru a veni în sprijinul participanţilor la trafic, Poliţia de Frontieră Română a dezvoltat o aplicaţie on-line, disponibilă pe pagina de internet politiadefrontiera.ro, care prezintă o medie a timpilor de aşteptare în punctele rutiere de trecere a frontierei. Cine este nemulţumit de cum merg controalele la frontieră, poate reclama la numărul de telefon 021.

Pentru mai multe fotografii intră pe www.jurnalaradean.ro

Rămân fără bani din iunie

Îngrijorare la DGASPC: bugetul pentru funcţionarea instituţiei, doar până în iunie.

Instituţia mai are bani doar până în vară FOTO: MB

ARAD. Instituţia care aplică la nivel judeţean măsurile de asistenţă socială pentru persoanele aflate în nevoie a primit de la bugetul de stat şi cel judeţean mult mai puţini bani decât are nevoie.

Direcţia Generală de Asistenţă Socială şi Protecţia Copilului Arad a trecut la economii, pentru a reduce facturile pentru servicii şi utilităţi, din cauză că bugetul de funcţionare a instituţiei nu este încă asigurat pentru tot anul. Mai mult, instituţia are cea mai mică alocare financiară de până acum înainte de rectificările bugetare operate anual de guvern, astfel că banii primiţi ajung până la mijlocul verii, atât pentru salariile celor aproape 800 de angajaţi, cât şi pentru bunuri şi servicii.

DGASPC Arad a primit în acest an doar 31 de milioane de lei din bugetul de 44,7 milioane de lei de care are nevoie. Conform legislaţiei, 90 la sută din cheltuielile acestui sector trebuie acoperite de Guvernul României, prin Ministerul Muncii, însă doar 24,1 milioane de lei din cei 31 de milioane au venit de la bugetul de stat. În fiecare an se întâmplă ca Guvernul să aloce la început o sumă insuficientă, pentru ca ulterior, prin toamnă, să facă rectificări bugetare prin care să aloce diferenţa. Până la rectificări, Consiliul Judeţean acoperă nevoile financiare ale DGASPC, urmând să-şi recupereze banii de la Guvern spre finele anului.

„De această dată, însă, nu avem suficienţi bani pentru a acoperi ce nu a dat Guvernul. Dacă în anii trecuţi Consiliul Judeţean a alocat din resurse proprii diferenţa, urmând ca la rectificări să se recupereze sumele, anul acesta nu sunt bani din cauză că s-a diminuat impozitul pe venit, principala noastră sursă de venit. În plus, Guvernul ne-a tăiat complet cotele defalcate din TVA şi ne-am văzut puşi în situaţia de a nu mai avea bani", ne-a declarat preşedintele CJ Arad, Iustin Cionca, care a trimis adrese Ministerului Muncii, solicitând rezolvarea problemei cât mai urgent.

Pentru salarii, 34,1 milioane lei

Pentru salariile celor aproape 800 de angajaţi ar fi fost nevoie de 34,12 milioane lei, însă doar 23,8 milioane au fost alocaţi, ceea ce înseamnă că salariile sunt asigurate până în iulie inclusiv. Pentru plata facturilor, banii abia ajung până în iunie, motiv pentru care s-a ajuns în situaţia să se facă economie la orice, de la apă şi curent, la materiale. **JA-M.B.**

Măsuri de asistenţă socială

DGASPC este instituţia care aplică la nivel judeţean măsurile de asistenţă socială în domeniul protecţiei copilului, familiei, persoanelor vârstnice, persoanelor cu handicap precum şi a oricăror persoane aflate în nevoie.

L-au căutat în Mureş FOTO: FAN

Băiat de 15 ani, căutat de pompieri în Mureş

Tânărul a intrat în Mureş duminică şi de atunci nu a mai fost văzut. Pompierii şi poliţiştii l-au căutat în zadar.

ARAD. Minorul a fost văzut intrând în râu, dar nimeni nu l-a mai văzut ieşind. Incidentul s-a întâmplat duminică după-masă, în zona localităţii Semlac. Alarma a fost dată de către o persoană care a anunţat că nu l-a văzut pe băiat ieşind din apa Mureşului. Aşadar, era posibil ca minorul să se fi înecat. La faţa locului a intervenit Detaşamentul de Pompieri Arad, cu un echipaj de căutare cu patru subofiţeri şi o barcă. În paralel, poliţia l-a căutat pe băiat în localitate.

Căutările au fost reluate luni dimineaţa, după ce duminică seara s-a decis întreruperea acestora.

Un echipaj de pompieri cu barcă - din cadrul Detaşamentului Arad -, precum şi mai mulţi localnici care deţin bărci şi s-au oferit voluntari, îl caută pe băiatul de 15 ani dispărut duminică după masa în râul Mureş.

Duminică după masa băiatul ar fi intrat în apă, iar potrivit unui martor nu a mai fost văzut ieşind. **JA-D,D., I.C.**

În continuare în comă

ARAD. Familia şi apropiaţii motociclistului din Chişineu Criş, lovit de braţul unui erbicidator în timp ce mergea cu motocicleta, trec prin momente grele. Din nefericire, leziunile suferite de arădean (traumatism cranio cerebral sever, leziuni hemoragice cerebrale, fracturi multiple ale oaselor feţei şi fractură de bază de craniu) sunt leziuni care nu permit încă medicilor să îl trezească.

La câteva zile după accident, medicii au încercat să îl trezească treptat. Din păcate, semnele nu au fost bune. Astfel, medicii au decis ca pacientul să rămână în comă indusă. Acum, starea lui este staţionară.

Nu se poate înainta absolut niciun pronostic. Pacientul se află sub tratament, sub atenta supraveghere a doctorilor, medicii vor continua să îi administreze medicaţia iar în funcţie de ce se va întâmpla se vor lua şi deciziile ce se impun.

„Starea lui de sănătate este staţionară. În continuare este intubat, ventilat mecanic, se află în continuare în comă. Medicii au făcut absolut tot ce era de făcut în asemenea situaţii. Acum depinde doar de organismul său. Mai sunt cazuri asemănătoare în care pacienţii s-au trezit şi după câteva luni de zile. Pe scurt, şansele lui de a-şi reveni sunt de 50% în acest moment", a declarat pentru Jurnal arădean/Aradon, dr. Dacian Juca, medic şef locţiitor al UPU - SMURD Bihor. **JA-V.G.**

Audi ieşit în decor pe centura Aradului

ARAD. Două persoane, soţ şi soţie, au ajuns la spital după ce maşina în care se aflau a ieşit de pe partea carosabilă, s-a răsturnat de două ori şi a plonjat pe câmp.

Accidentul s-a petrecut duminică seara, în jurul orei 20.30, pe centura Aradului, în zona drumului Şiriei. Se pare că şoferul autoturismului circula cu viteză şi, într-o curbă, a pierdut controlul asupra direcţiei de deplasare, a „sărit" peste şanţ, s-a dat de două ori peste cap şi a „aterizat" pe roţi, pe câmp. Din fericire, niciun alt autoturism nu a fost implicat în această acrobaţie nefericită. Cele două persoane din Audi - soţ şi soţie - au fost rănite uşor, fiind transportate la Spitalul Clinic Judeţean de Urgenţă Arad pentru investigaţii suplimentare. **JA-D.D.**

Cu maşina pe câmp FOTO: V.O.

Panică pe strada Şezătorii!

Un bărbat a ameninţat că-şi dă foc la casă. Poliţiştii şi reprezentanţii Primăriei au intervenit.

ARAD. Pompierii şi poliţiştii au intervenit, duminică seara, pe strada Şezătorii, după ce un apel la numărul unic de urgenţă 112 anunţa faptul că un bărbat ameninţă că îşi va incendia locuinţa.

S-a întâmplat în jurul orei 22:00, iar la faţa locului au fost trimise un echipaj din cadrul Detaşamentului de Pompieri Arad - pentru a interveni de urgenţă în cazul în care bărbatul va pune în aplicare ameninţarea - şi un altul din cadrul Poliţiei Municipiului Arad. În cele din urmă, poliţiştii au reuşit să-l convingă pe bărbat - care se afla sub influenţa băuturilor alcoolice - să iasă din casă, transportându-l ulterior la Spitalul de Psihiatrie pentru îngrijiri medicale. **JA-I.C.**

Poliţia a intervenit FOTO: I.C.

Imagine de la locul accidentului FOTO: I.C.

Biciclist lovit de un autoturism în zona Gării

ARAD. Potrivit informaţiilor pe care le deţinem, biciclistul se afla sub influenţa băuturilor alcoolice. Bărbatul nu a putut fi testat cu aparatul etilotest - din cauza stării avansate de ebrietate - poliţiştii rutieri fiind nevoiţi să-l transporte la spital pentru a i se recolta probe de sânge în vederea stabilirii nivelului alcoolemiei.

Accidentul a avut loc luni după masa, în jurul orei 16:50, pe strada Bihorului, sens de mers spre Gara CFR. Se pare că biciclistul - un bărbat de 53 de ani, din Arad - circula pe trotuar, însă din cauza stării avansate de ebrietate a pătruns cu bicicleta pe carosabil, fiind lovit de un autoturism - condus de un bărbat de 34 de ani din Birchiş - care circula regulamentar.

Biciclistul a fost rănit uşor în urma impactului. **JA-I.C.**

SC ERGAD TECHNOLOGY SRL

Arad, str. Padurii nr. 24, firma cu capital integral italian care activeaza in domeniul industriei electronice

angajează:

PERSOANA PENTRU CONTROL CALITATE

- Experienta in domeniul electronic
- Cunoasterea limbii italiene
- Disponibilitate pentru deplasari in Italia.

SE OFERA:

- pachet salarial atractiv
- salariu de incadrare incepand *DE LA 2800 RON*
- oferim bonusuri suplimentare
- decontare transport
- tichete de masa din prima zi
- prime de vacanta
- ore suplimentare platite dublu
- program de lucru 1 schimb

Trimiteti CV la adresa:

otilia.dimeny@ergad.eu

sau prin fax 0257-306-194, tel. 0257-206-247. (8216)

Sport

„A fost un joc slab, între două echipe subțirele, care se luptă să evite retrogradarea"

Ionuț Popa, director tehnic UTA

2 mai, adică astăzi, este data la care se judecă, la Comisia de Disciplină a FRF, evenimentele de la meciul UTA - ASU Poli. „Termen 02.05.2018 în vederea citării lui Marius Cociu, delegatul Feher Zoltan, de la clubul CS ASU Politehnica Timișoara și delegatul Drăgan Claudiu de la AFC UTA Arad" - scrie siteul http://www.frf.ro.

Antrenorul Științei, total nemulțumit

URICANI. La finalul jocului cu UTA, antrenorul celor de la Știința Miroslava, Adrian Kerezsy a declarat: „Sunt total dezamăgit de rezultat. Nu meritam sub nicio formă să pierdem acest meci, în condițiile în care am făcut un joc bun și am ratat foarte multe ocazii clare, între care și un penalty. Fotbalul este nedrept uneori și te judecă atunci când nu dai gol. Nu știu ce se întâmplă cu jucătorii, probabil nu pot juca sub presiune". **JA-L.S.**

Fotbal - Liga a II-a

Rezultatele etapei a XXXII-a: Știința Miroslava – UTA 1-2, Sportul Snagov – Metaloglobus 2-0, Ripensia Timișoara – CS Afumați 2-1, Dacia Brăila – Hermannstadt 0-6, ASU Poli – Pandurii Tg. Jiu 1-1, Chindia – Academica Clinceni 1-0, Luceafărul Oradea – Dunărea Călărași 1-2, Foresta Suceava – Olimpia S. Mare 3-0 (f.j.), ASA Tg. Mureș – CS Balotești 0-3 (f.j.). FC Argeș – CS Mioveni 0-1.

Clasamentul

1. DUNĂREA CĂLĂRAȘI	32	25	5	2	65-21	80
2. HERMANNSTADT	32	23	8	1	59-11	77
3. CHINDIA TÂRGOVIȘTE	32	19	8	5	63-24	65
4. FC ARGEȘ	32	17	7	8	52-30	58
5. CS AFUMAȚI	32	16	7	9	42-27	55
6. ACADEMICA CLINCENI	32	14	8	10	53-47	50
7. ASU POLI TIMIȘOARA	31	14	6	11	45-35	48
8. CS MIOVENI	32	12	8	12	45-38	44
9. SPORTUL SNAGOV	32	12	8	12	36-30	44
10. CS BALOTEȘTI	32	11	7	14	46-59	40
11. RIPENSIA TIMIȘOARA	32	10	9	13	60-49	39
12. AFC UTA ARAD	31	9	11	11	41-42	38
13. LUCEAFĂRUL ORADEA	32	10	7	15	49-54	37
14. DACIA BRĂILA	32	9	7	16	59-64	34
15. METALOGLOBUS	32	9	7	16	29-45	34
16. PANDURII TG. JIU	32	6	13	13	39-51	31
17. ȘTIINȚA MIROSLAVA	32	8	7	17	36-59	31
18. ASA TG. MUREȘ	32	9	4	19	38-70	31
19. FORESTA SUCEAVA	32	9	3	20	29-77	30
20. OLIMPIA S. MARE	32	6	2	24	19-72	-50

Etapa viitoare (5-6 mai 2018): UTA – Suceava, Pandurii – Miroslava, CS Balotești – Brăila, Călărași – Ripensia, Hermannstadt – FC Argeș, ASU Poli – Snagov, Academica Clinceni – Metaloglobus, CS Mioveni – Chindia. Luceafărul și CS Afumați stau.

Fotbal Liga a III-a, seria a V-a

Rezultatele etapei a XXV-a: CNP Timișoara – Național Sebiș 2-3, LT Cermei – ACSO Filiași 2-2, CS U II Craiova – Șoimii Lipova 4-0, Becicherecu Mic – Internațional Băleşti 0-1, CSM Lugoj – Hermannstadt II 6-1, Ghiroda – Giarmata 2-0, Școlar Reșița – ACS Șirineasa 1-1. Cetate Deva a stat.

Clasamentul

1. ACS ȘIRINEASA	24	18	6	0	58-13	60
2. CSM LUGOJ	23	15	5	3	57-27	50
3. ȘCOLAR REȘIȚA	23	14	6	3	56-15	48
4. NAȚIONAL SEBIȘ	23	14	5	4	64-22	47
5. CS U II CRAIOVA	24	13	2	9	51-29	41
6. ACSO FILIAȘI	23	8	8	7	33-25	32
7. ACS GHIRODA	24	9	5	10	39-35	32
8. ȘOIMII LIPOVA	24	8	6	10	32-37	30
9. CETATE DEVA	23	7	7	9	33-33	28
10. LT CERMEI	23	8	4	11	44-49	28
11. HERMANNSTADT II	23	8	4	11	37-55	28
12. MILLENIUM GIARMATA	24	7	5	12	42-54	26
13. CNP TIMIȘOARA	23	7	2	14	24-47	23
14. INTER. BĂLEȘTI	23	4	3	16	20-50	15
15. BECICHERECU MIC	23	0	2	21	6-105	-14

Etapa viitoare (4-5 mai 2018): Național Sebiș – CSM Lugoj, Șoimii Lipova – ACS Ghiroda, ACSO Filiași – CS U II Craiova, Millenium Giarmata – Școlar Reșița, Cetate Deva – Becicherecu Mic, Internațional Băleşti – CNP Timișoara, Hermannstadt II – LT Cermei.

UTA și-a câștigat liniștea

Arădenii au învins cu 2-1 Știința Miroslava și au scăpat de emoțiile retrogradării.

Momente surprinse la meciul din Moldova FOTO: FAN

URICANI. UTA a reușit să se impună, sâmbătă, în fața celor de la Știința Miroslava, cu 2-1, la capatul unui meci nu foarte ușor. Crișan, Milea și Corban au amenințat poarta lui Bodea în primele zece minute, după care UTA intrat în joc, iar D. Popa a tras de două ori spre buturile lui Turiță, prima dată peste, apoi portarul gazdelor a reușit să prindă o minge deviată de un fundaș.

Cea mai mare ocazie a gazdelor i-a aparținut lui Buhaciuanu, care a tras în plasa laterală, din careu mic.

Când toată lumea aștepta pauza, portarul Turiță a degajat greșit, până la Hlistei, acesta i-a pasat pe stânga lui D. Popa, care a trecut ușor de Chindriș și a marcat cu un șut sec, la colțul scurt: 0-1 (min. 44).

La zece minute după odihnă, Agrigoroaei a fost la un pas să egaleze, dar a ratat întâlnirea cu mingea, în fața portii goale. Cărăruș a lovit apoi bara transversala (min. 62), iar Marin - din careul mic - a tras și el în bară (min. 79).

Scăpată cu fața curată, UTA a modificat tabela în min. 81, când Stahl a pătruns pe dreapta, a centrat în fața careului mic, iar de acolo Hlistei a îndeplinit o simplă formalitate: 0-2.

Apoi, Miroslava a beneficiat de un penalty, după un fault al lui Manea la Viorică, dar Marin a șutat pe lângă poartă. În al doilea minut de prelungiri, arbitrul Nagy le-a mai dat un penalty gazdelor, la un henț al lui D. Dan, iar Asăvoaie a transformat lovitura de pedeapsă: 1-2, scor cu care s-a și terminat partida.

Sunt trei puncte mari pentru UTA, care e practic scapată de grijile retrogradării. **JA-L.S.**

Știința Miroslava - UTA 1-2 (0-1)

Uricani. Stadion „Comunal", teren denivelat, timp excelent pentru fotbal, spectatori 300. Au marcat: Asăvoaie – penalty, min. 90+2, respectiv D. Popa – min. 44 și Hlistei, min. 81.

Miroslava: Turiță – Chindriș, Moisi, Crișan, Agrigoroaei (Asăvoaie) – Milea – Corban, Cărăruș, Izmană (Marin), Taciuc – Buhăcianu (Viorică). UTA: Bodea – D. Dan, Manea, Roșca, Burlă – Buia (Jorza), Tănase, Petra (Toma), Hlistei – D. Popa (Stahl), Curtuiuș. Au arbitrat: V. Nagy (Aiud) – la centru, F. Tunyogi (Zalău), Fl. Cosma (Piatra Neamț) – asistenți. Obs. FRF: T. Marcu (Sibiu), S.Ioan (Galați).

Doar sebișenii au câștigat

Echipele arădene din liga a III-a au „strâns" o victorie, un egal și o înfrângere.

ARAD. Cu câteva piese lipsă din unsprezecele de bază, Național Sebiș a câștigat, totuși, meciul contra tinerilor de la Centrul Național de Pregătire Timișoara. Asta, în ciuda faptului că punctele cu această echipă se vor scădea la finalul campionatului. A fost 3-2, golurile trupei lui Călin Cojocaru fiin marcate de Săulescu (2) și Tătulea.

Tot în deplasare a evoluat și Șoimii Lipova, care - însă - a pierdut la un scpor care nu mai necesită niciun fel de comentariu: 4-0. Președintele Lipovei, Radu Pop a recunoscut că echipa sa atâta poate în acest moment.

LT Cermei a avut meci acasă, dar nu a reușit să se deblocheze, contra celor de la ACSO Filiași. Ba, mai mult, la pauză era 2-0 pentru olteni, iar egalarea a venit târziu, în minutele de prelungire, din partea lui Ianc. Celălalt gol al gazdelor a purtat semnătura tânărului L. Bodri (min. 65).

La finalul partidei, antrenorul lui LT Cermei, Radu Anca a acuzat arbitrajul, spunând că echipa sa a fost privată de două penaltyuri. **JA-L.S.**

LPS Arad are fotbaliste campioane!

ARAD. Fetele de la Liceul cu Program Sportiv Arad (prof. Adriana Inoan) au câștigat faza județeană a Olimpiadei Naționale a Sportului Școlar (ONSȘ) la fotbal, după 3-2 cu Colegiul Național „Preparandia - Dimitrie Țichindeal" Arad, 1-0 cu Liceul Tehnologic „Ștefan Hell" Sântana (locul III) și 1-0 cu Liceul Tehnologic „Sava Brancovici" Ineu (locul II).

Prof. Adriana Inoan le-a aruncat în luptă pe: Roberta Zăncescu, Eliza Ardelean, Doriana Sala, Ana Bodnar, Melisa Ureche, Dara Buzgău, Mădălina Preda, Paula Hanc, Estera Prunar și Naomi Bogdan. Ele vor reprezenta județul nostru la „zona" programată la Dr. Tr. Severin, în 4-5 mai, unde mai participă campioanele județelor: Timiș, Hunedoara, Caraș-Severin, Alba și Mehedinți. Prima clasată va accede la turneul final (17-20 mai, București).

Întrecerea masculină a revenit liceenilor de la Liceul Tehnologic „Ștefan Hell" Sântana, 5-2 în ultimul act cu „Pedagogic". **JA-D.L.**

Campioanele de la LPS Arad FOTO: JA

Ionuț Popa, primit bine la Iași

MIROSLAVA. Meciul cu Știința Miroslava i-a adus numai bucurii lui Ionuț Popa, directorul tehnic al UTA-ei. În primul rând, victoria, dar și faptul că a fost primit ca un erou la Iași.

Pe gardul stadionului din Uricani a existat un banner pe care scria „Respect total" și „100% ieșean".

„Orașul Iași m-a întâmpinat prin oamenii lor cu mesajul Bine ai venit acasă. Atunci ce să mai spun? Am văzut și acest banner la stadion, afișat de un băiat căruia îi port un respect deosebit. Asta e culmea, toată lumea la Arad îmi dă m..., cu M mare și aici îmi spun bine ai venit acasă", a spus Ionuț Popa.

Despre partidă, Popa a declarat: „A fost un joc slab, între două echipe subțirele, care se luptă să evite retrogradarea. Trecem printr-o perioadă foarte, foarte grea, pentru că eu am preluat această echipă după ce au plecat toți fotbaliștii care au venit în vară, cu gând de promovare. Au rămas jucătorii tineri și încercăm să facem cu aceștia o echipă care să se salveze. Ne mai trebuie 6-7 puncte pentru a fi salvați. Acum mai așteptăm trei puncte de la meciul cu Poli și trei de la meciul cu ASA, la masa verde". **JA-L.S.**

Anunț de presă

Arad, 03.05.2018

LA LANSAREA PROIECTULUI „Dotarea societății QUALIDENT SRL din Municipiul Arad"

Număr de referință: Cod SMIS: 113081, contract de finanțare nr. 1263 / 14.03.2018

Locatia: Regiunea Vest, Municipiul Arad, str. Sever Bocu nr. 22, județul Arad

Beneficiarul QUALIDENT SRL, cu sediul în localiatea Arad, str. Sever Bocu nr. 22, județul Arad, derulează începând cu data de 14.03.2018 proiectul „Dotarea societății QUALIDENT SRL din Municipiul Arad", co-finanțat prin Fondul European de Dezvoltare Regională, în baza contractului de finanțare nr. 1263/14.03.2018 încheiat cu Ministerul Dezvoltării Regionale și Administrației Publice, în calitate de Autoritate de Management pentru Programul Operațional Regional 2014 – 2020, prin Agenția pentru Dezvoltare Regională Vest în calitate de Organism Intermediar.

Valoarea totală a proiectului este de 369.531,98 lei din care asistență financiară nerambursabilă este 247.962,64 lei, unde 210.768,24 lei reprezintă finanțare FEDR, iar 37.194,40 lei reprezintă finanțare din bugetul național.

Proiectul se implementează în Regiunea Vest, Municipiul Arad, str. Sever Bocu nr. 22, județul Arad, pe o perioadă de 24 luni, respectiv între data de 14.03.2018 și data de 31.03.2018.

Obiectul proiectului îl reprezintă dotarea firmei QUALIDENT SRL cu echipamente aferente activității societății.

Detalii suplimentare puteți obține de la:
Persoana de contact: **SZILAGYI CSABA**
Tel: **0728901253**, e-mail: **qualidentsrl@yahoo.com**

QUALIDENT SRL
Telefon: 0728901253, e-mail: qualidentsrl@yahoo.com

Investim în viitorul tău! Proiect cofinanțat din Fondul European de Dezvoltare Regională prin Programul Operațional Regional 2014-2020

www.inforegio.ro | facebook.com/inforegio.ro

Conținutul acestui material nu reprezintă în mod obligatoriu poziția oficială a Uniunii Europene sau a Guvernului României

(8349)

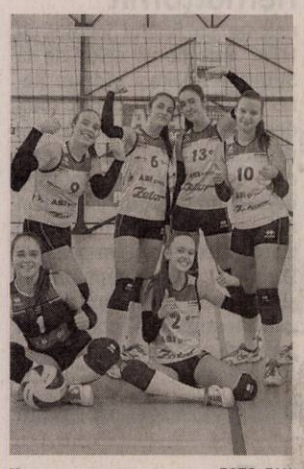

X FOTO: FAN

Cadetele caută calificarea la turneul final

TÂRGU MUREŞ. Două „bilete" pentru turneul final sunt puse în joc la faza semifinală de la Tg. Mureș a Campionatului Național de volei cadete, CS Victoria Nădlac fiind printre protagoniste. Între 2 și 6 mai, fetele de la vamă, pregătite de prof. Dorin Vărșăndan, vor înfrunta echipele: CSȘ Bacău, Power Volley, CSȘ nr. 2 - ambele din Baia Mare, CSȘ Sibiu și CSU Medicina Tg. Mureș. **JA-D.L.**

5

mai este data la care are loc Concursul Național de aruncări „Cupa Aradului - Ziridava", inclus în calendarul Federației Române de Atletism. Întrecerea se adresează aruncătorilor juniori și open, care vor concura în patru probe: ciocan, disc, greutate și suliță, pe parcursul a două reuniuni: 9.30-11.30 - juniori și 15.00-19.30 - open.

Continuă aventura în Olimpiada Gimnaziilor

ARAD. Complexul „Emil Prokopecz" a fost, zilele trecute, gazda fazei regionale a Olimpiadei Gimnaziilor la tenis de masă, reprezentanta Aradului obținând calificarea la turneul final. Adela și Ionuț Strună, elevii Școlii Gimnaziale „Mihai Eminescu" (Gen. 1) Arad, au câștigat cele trei partide susținute: 2-0 cu Șc. Gim. nr. 3 Lupeni, 2-0 cu CN „C.D. Loga" Caransebeș și 2-1 cu Șc. Gim. Dumbrăvița. Faza finală este în 7-9 mai. **JA-D.L.**

În acțiune FOTO: JA

Rugbiștii arădeni au câștigat derbiul suferinței

SUCEAVA. Echipa de rugby CS UAV Arad a obținut a treia victorie stagională, 31-22 pe terenul ultimei clasate, CSM Bucovina Suceava, urcând pe locul 6 în liga secundă. În meciul contând pentru penultima etapă din Divizia Națională, arădenii au reușit 4 eseuri, toate transformate, și o lovitură de pedeapsă, obținând și punctul bonus ofensiv. Alte rezultate: Tomitanii Constanța-Petroșani 19-8, Buzău-Bârlad 74-12 și Năvodari-Galați 59-8. **JA-D.L.**

În finala Champions Trophy Under 10

Academia Brosovszky și sărbii de la Duel Krusevac merg la turneul final de la Viena.

Echipa Under 10 a Academiei Brosovszky FOTO: JA

ARAD. Una dintre cele mai importante întreceri fotbalistice din lume rezervată fotbaliștilor născuți în anul 2008 și mai mici și-a consumat unul dintre turneele de calificare la Arad. Pe arena „CPL", Champions Trophy Under 10 a fost onorat de 12 formații, care s-au bătut pentru accesul în finala de la Viena (15-17 iunie). Trofeul a fost câștigat de singura echipă sosită de peste hotare, dar și Academia Brosovszky, în calitate de organizatoare, a obținut biletele pentru Austria.

„Filmul" turneului

După meciurile din grupe, s-a ajuns la situația...

Loc 11-12: Academia Brosovszky (roșu) - Șoimii Lipova 3-0; Loc 9-10: Viitorul Arad - Progresul Pecica 5-0; Loc 7-8: Atletico 2009 - UTA 2008 3-2 (după lovituri de departajare); Loc 5-6: UTA 2009 - Viitorul 2009 0-2; Semifinale: Academia Brosovszky (verde) - Luceafărul Oradea 2-1 și Juventus Timișoara - Duel Krusevac 4-5 (după lovituri de departajare); Finala mică: Juventus - Luceafărul 2-1; Finala mare: Duel Krusevac - Academia Brosovszky (verde) 3-0. Premii speciale: Patrick Szabo (Academia Brosovszky) - cel mai bun jucător și Dușan Durkovic (Duel Krusevac) - cel mai bun portar. Lotul echipei Academia Brosovszky: Szilveszter Nyari - Patrick Szabo, Kevin Mercea, Nicholas Cibi, Raul Ioniac, Luca Farago, Albert Igrit, Raul Amza, Aron Nagy, Vlad Drapac și Albert Ardelean. Antrenori: Vasilică Georgiu și Marius Ciubăncan.

„Din păcate, am pierdut finala cu echipa Duel Krusevac din Serbia, dar trebuie să recunoaștem că au fost mai buni. Am înscris două echipe în competiție, căci avem copii atât la Arad, cât și la Ineu. Pentru turneul final încercăm să selectăm cea mai bună echipă și să reușim o comportare onorabilă, având în vedere nivelul ridicat al competiției", a spus Vasilică Georgiu.

JA-D.S.

În premieră la Arad

La rândul său, Rolland Szabo, președintele Academiei a punctat: „Am reușit să organizăm cu succes acest turneu, în premieră pentru Arad, după ce anul trecut s-a ținut la Brașov. Sunt peste 70 de turnee în Europa, echipele se grupează geografic. Aș vrea să le mulțumesc și partenerilor noștri, OTP Bank, care au oferit premii și pentru cel mai bun portar și cel mai bun jucător, Giscad, Rava, Sailing Pass și bineînțeles Monicăi Broșovszky".

Student Fit Day, succes „marca UAV"

ARAD. Colectivul Facultății de Educație Fizică și Sport din cadrul Univ. „Aurel Vlaicu" Arad a organizat „Ziua studențească plină de fitness". Ineditul eveniment, desfășurat la sala „UAV-M. Botez", a scos la mișcare foști sau actuali studenți ai UAV, care au participat la activitățile de: aerobic (Geta Pișcoi), combat fit (Adrian Gorea), step aerobic (Manuela Dincea), functional training (Larisa Herbei și Daniel Selegean), fit balance (Andreea Sibișan) și jumps - trampoline (Cristina Bodârlău).

Coordonatorul workshopului practic de educație pentru viață activă și condiție fizică ideală a fost lect.univ.dr. Viorel Petru Ardelean. **JA-D.L.**

O viață activă FOTO: JA

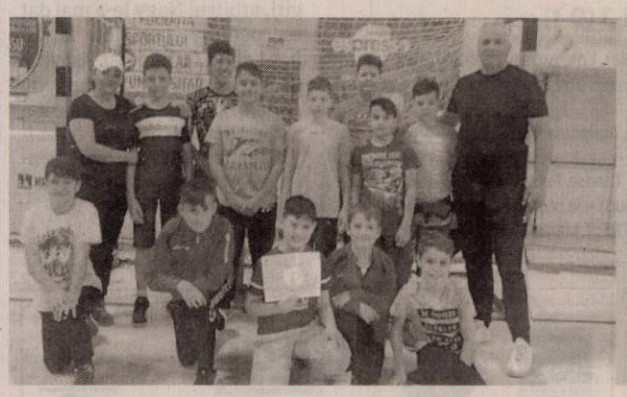

Pas spre semifinale

În formula: Kurucz Patric, Bărbicioiu Andrei– portari, Beldiman Robert, Burzo Andrei, Găulea Dragoș, Boldiș Ayan, Repede Alex, Covaci Beny, Toma Cătălin, Chifu Matias, Ulrich Lucas, Chera Cristian–jucători de câmp, HC Beldiman Arad s-a calificat în turneul semifinal al CN de handbal juniori 4 (12-13 ani). FOTO: JA

Cupa „Crisius", aproape de start

Ediția a XXXIX-a se desfășoară, în weekend, la Chișineu Criș. Invitați, din țară și străinătate.

CHIȘINEU CRIȘ. În perioada 4-6 mai, la Chișineu Criș se va desfășura cea mai veche competiție din țară, destinată elevilor. Este vorba de Cupa „Crisius", un concurs internațional interdisciplinar, care a ajuns la ediția cu numărul 39. Participă elevi de la Palate ale Copiilor, Cluburi ale Copiilor, Licee și Școli Gimnaziale.

Competiția este organizată de Clubul Copiilor din Chișineu Criș, cu sprijinul total al Primăriei din acest oraș, primarul Gheorghe Burdan fiind - ca de fiecare dată - trup și suflet alături de ea.

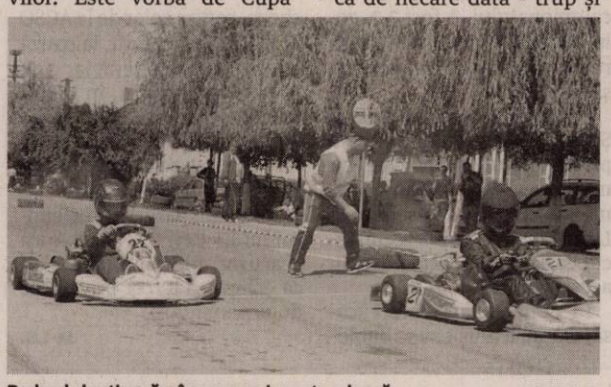

Proba de karting rămâne cea mai spectaculoasă FOTO: L.S.

Managerul de proiect, Eugen Gagea anunță disciplinele sportive care vor avea loc: Handbal, minifotbal, baschet, tenis de masă, navomodele, neromodele, gimnastică aerobică, karate, judo, karting, șah, informatică - grafică, jocuri logice, arte plastice, programare SCRATH și HTML. În total, 16 discipline, parcă mai multe ca niciodată.

Festivitatea de deschidere va avea loc sâmbătă, la ora 9, pe stadionul „Crișul", majoritatea probelor urmând să aibă loc imediat după aceea.

Există invitați din toată țara, dar și din străinătate, precum Ungaria, Moldova, Serbia, Franța, Spania, Germania sau Norvegia.

Ultima ediție a Cupei „Crisius" a revenit celor de la Palatul Copiilor Reșița. Locurile 1-3 vor fi premiate cu diplome, cupe și medalii. **JA-L.S.**

Scandal la „Mondialele" de tenis de masă

HALMSTAD. Naționala României, cu arădeanca Daniela Dodean-Monteiro în lot, este în centrul unui scandal la Campionatele Mondiale de tenis de masă din Suedia. Oficialii federației române au cerut rejucarea meciului pierdut cu Olanda, scor 1-3, dar apelul a fost respins. Două dintre cele mai valoroase tenismene din lume, Samara și Szocs, au fost excluse de pe foaia de joc care a fost completată în ordine alfabetică de arbitru, în absența antrenorului român, venit cu 45 de minute înainte de joc. Antrenorul trebuia să prezinte echipa cu o oră înaintea partidei, potrivit noii prevederi a regulamentului publicat pe site-ul federației internaționale doar cu o zi înaintea începerii „Mondialelor".

La masă, România a învins Cehia și Polonia, cu 3-1, pierzând cu Olanda, Dodean având un succes din trei confruntări. În faza grupelor, tricolorele mai întâlnesc Taiwanul și Coreea de Nord.

Primele trei clasate din fiecare grupă se vor califica în faza următoare, câștigătoarele celor patru grupe urmând să ajungă direct în sferturi. **JA-D.L.**

Fotbal - Liga 4, etapa 24

Rezultate: Victoria Zăbrani – Victoria Felnac 4-2, CS Ineu – Unirea Sântana 2-3, Crișul Chișineu Criș – ACS Socodor 1-0, Păulișana Păuliș – Cetate Săvârșin 2-0, Șoimii Șimand – Victoria Nădlac 13-0, Voința Mailat – AFC 2 UTA 4-1, Frontiera Curtici – CS Glogovăț 2-0, Progresul Pecica – a stat.

Clasamentul

1. CHIȘINEU CRIȘ	23	21	1	1	105-6	64
2. UNIREA SÂNTANA	22	15	3	4	74-26	48
3. VICTORIA ZĂBRANI	23	14	5	4	69-22	47
4. CS INEU	23	13	3	7	68-38	42
5. PROGRESUL PECICA	22	10	7	5	49-23	37
6. ACS SOCODOR	22	9	6	7	50-34	33
7. PĂULIȘANA PĂULIȘ	22	8	8	6	48-46	32
8. VOINȚA MAILAT	22	8	5	9	50-58	29
9. VICTORIA FELNAC	22	8	4	10	28-47	28
10. ȘOIMII ȘIMAND	22	8	3	11	57-59	27
11. CS GLOGOVĂȚ	22	7	4	11	24-37	25
12. VICTORIA NĂDLAC *	23	6	3	14	32-98	18
13. FRONTIERA CURTICI	22	4	3	15	36-74	15
14. AFC 2 UTA	23	4	3	16	44-85	15
15. CETATE SĂVÂRȘIN	23	3	2	18	26-107	11

* ECHIPA PENALIZATĂ CU 3 (TREI) PUNCTE

Etapa viitoare (sâmbătă, 5 mai): Socodor – Ineu, Sântana – Zăbrani, Felnac – Curtici, Glogovăț – Mailat, UTA 2 – Șimand, Nădlac – Păuliș, Săvârșin – Pecica, Chișineu Criș – stă.

Fotbal - Campionatul Județean - Liga 5

Seria A, etapa 18

Rezultate: Atletico Arad – Speranța Turnu 2-1, Aqua Vest Arad – Gloria Secusigiu 5-3, Șoimii Livada – Voința Munar 1-1, Șemlecana Semlac – Voința Macea 1-3, Înfrățirea Iratoșu – Unirea Șeitin 2-1, CS Aluniș – CS Dorobanți 1-2, Mureșul Zădăreni – Forest Oil Sp German 1-1.

Clasamentul

1. MACEA	18	14	2	2	53-17	44
2. TURNU	18	11	3	4	46-18	36
3. AQUA VEST	18	10	1	7	47-31	31
4. IRATOȘU	18	9	3	6	45-34	30
5. ZĂDĂRENI	18	8	4	6	40-44	28
6. LIVADA	18	8	2	8	51-41	26
7. SECUSIGIU	18	8	2	8	38-36	26
8. ȘEITIN	18	7	4	7	35-33	25
9. DOROBANȚI	18	7	4	7	35-34	25
10. MUNAR	18	7	3	8	53-59	24
11. SEMLAC	18	6	1	11	28-47	19
12. SP GERMAN	18	4	4	10	26-53	16
13. ATLETICO	18	5	1	12	29-58	16
14. ALUNIȘ	18	3	4	11	21-42	13

Etapa viitoare (sâmbătă, 5-duminică, 6 mai): Turnu – Dorobanți, Șeitin – Livada, Munar – Semlac, Secusigiu – Zădăreni, Sp German – Atletico, Iratoșu – Aluniș, Macea – Aqua Vest.

Seria B, etapa 18

Rezultate: Podgoria Pâncota – Avântul Târnova 4-1, Unirea Gurahonț – Victoria Seleuș 3-1, Crișul Alb Buteni – Flacăra Țipari 10-0, Olimpia Bocsig – Viitorul Sepreuș 3-2, Podgoria Ghioroc – FC Zimandu Nou 6-1, CS Beliu – Cetate Dezna 4-0, Steaua Grăniceri – Viitorul Satu Nou 0-3 (f.j.).

Clasamentul

1. PÂNCOTA	18	16	1	1	71-20	49
2. BUTENI	18	12	4	2	54-18	40
3. TÂRNOVA	18	12	3	3	49-26	39
4. SEPREUȘ	18	12	1	5	59-34	37
5. GURAHONȚ	18	11	2	5	55-43	35
6. BELIU	18	10	1	7	37-21	31
7. GHIOROC	18	8	2	8	46-40	26
8. ZIMANDU NOU	18	6	5	7	36-39	23
9. BOCSIG	18	7	2	9	44-48	23
10. SATU NOU	18	6	1	11	36-56	19
11. SELEUȘ	18	4	6	8	23-34	18
12. ȚIPARI	18	2	3	13	29-69	9
13. DEZNA	18	2	1	15	26-67	7
14. GRĂNICERI	18	1	2	15	19-69	5

Etapa viitoare (sâmbătă, 5-duminică, 6 mai): Satu Nou – Ghioroc, Zimandu Nou – Pâncota, Târnova – Bocsig, Sepreuș – Buteni, Țipari – Gurahonț, Seleuș – Dezna, Beliu – stă.

MASCHIO GASPARDO

Producătorul nr. 1 de utilaje agricole din România

Cele mai bune rezultate se obțin când îi ai alături pe cei mai buni din domeniu. Împreună suntem mai puternici!

Maschio Gaspardo România

Telefon: 0257 30 70 30 / Fax: 0257 30 70 40 / maschioresurseumanel@yahoo.com / www.maschio.ro / fb.com/Maschio.Gaspardo.Romania

(5534 - H 640068)

Auto Schunn

Centru autorizat de vânzări și service Mercedes-Benz

Mașina ta preferată!

400 Disponibile

Vino în centrele Auto Schunn să faci cunoștință cu noul tău Mercedes-Benz.

Call center: 0742.036.913
www.auto-schunn.ro
Auto Schunn - Arad, Deva, Suceava

Mercedes-Benz
The best or nothing.

(915959)

MarlexDuo
servicii cu forta de munca specializata

LOCURI DE MUNCĂ ÎN GERMANIA

- îngrijit bătrâni
- personal pentru camping şi hoteluri
- agricultura
- personal pentru fabrică

SALAR ATRACTIV, PLECARE IMEDIATA

NU PERCEPEM COMISION

☎ 0257-272-325
CV-le se pot depune si la e-mail:
resurse.umane@marlexduo.ro

(8414)

ANIVERSĂRI

O zi din an este a ta şi pentru că e a ta, este cea mai frumoasă zi a anului.
Să te bucuri de cei 16 ani, scumpul nostru,
CRISTIAN ŞERBAN,
împreună cu cei dragi.
Te iubim mult!
LA MULŢI ANI!
Familia şi prietenii

Slăbeşte sănătos

Cu cel mai utilizat program de reglare a greutăţii corporale din Germania

ÎN ARAD, DOAR LA MEDIQA

metabolic balance

Dr. Oana Munteanu
Medic Specialist

Diabet zaharat, nutriție, boli metabolice

Consultant Metabolic Balance
Tel: 0745 352 292

Email: oana11munteanu@yahoo.com
Web: www.nutritie-metabolism-sanatate.ro
https://www.facebook.com/metabolic.balance.oana.munteanu

SCOALA DE SOFERI AUTO CUSTOM MOTO

Serviciile noastre sunt realizate cu mare grijă şi sunt oferite clienţilor la preţuri corecte !

DE CE TARIFE MICI ? Nimic mai simplu ! Principiul egalităţii între cetăţeni !

În curând sărbătorim 23 ani de activitate, nu multe şcoli de şoferi se pot lăuda cu această plăcută experienţă, vă mulţumim.

Pe această cale dorim să aducem aprecierea noastră tuturor deoarece pentru noi :
Clientul este cea mai importanta persoana din afacerea noastra.
Va multumim pentru increderea pe care o aveti in serviciile noastre.
Suntem onorati sa lucram cu oameni deosebiti ca dumneavoastra.

Înscrieri zilnic ! Plata şi în rate ! CUSTOM TEL. 0740972900

(7919)

Policlinica dr. Turcin

Ep. Roman Ciorogariu nr 52 Arad, ☎ 0257/285510,
e-mail: policlinicaturcin@gmail.com http://www.policlinicaturcin.ro

Policlinica DR. TURCIN oferă:

- Cardiologie (EKG, Ecografie cardiacă)
- Dopler vascular, Holter EKG si TA, Test de efort,
- Oftalmologie adulţi si pediatrie (testare vedere de la 6 luni, chirurgia cataractei de la 1.200 RON, câmp vizual, optica medicală)*
- ORL adulţi şi pediatrie (videoendos-copie, testări alergologice)*
- pneumologie
- gastroenterologie
- neuropsihiatrie
- medicină de familie
- ecografii generale
- analize Siguranţa Circulaţiei.
- ginecologie
- transport medical

*consultaţiile la ORL, Oftalmologie şi Psihiatrie sunt GRATUITE cu bilet de trimitere de la medicul de familie

(5673 - H 640061)

s.c. OK TEHNIC CONSULT s.r.l.
s.c. ORIGINAL TEHNIC s.r.l.

PRESTEAZĂ URMĂTOARELE SERVICII:

- OPERATOR RSVTI
- VERIFICARE SUPAPE DE SIGURANŢĂ PE STAND MOBIL
- ÎNCERCARE LA PRESIUNE HIDRAULICĂ LA RECE
- CURSURI DE FORMARE PROFESIONALĂ ÎN MESERIA DE STIVUITORIST
- STAGIU DE INSTRUIRE PERIODICA PENTRU STIVUITORISTI
- ÎNTOCMIRE DOCUMENTAŢII DE MEDIU/ RAPORTARI SIM

☎ 0723 842 867, 0722 437 525 www.okt.ro

(962831)

Oftamed
Servicii oftalmologice complete
Oftalmologie | Optică | Chirurgie | Laser

Descoperă noua
sală de operaţii pentru intervenţii chirurgicale oftalmologice

Dr. Turlea Magdalena
Dr. Turlea Cristian

reducere 25%
pentru operaţii de cataractă

Arad, str. Miron Costin bl. 9 ap. 2-3
0257 253 523 www.oftamed.ro 0735 520 489

(640115)

RETIM ARAD angajeaza:
sofer autoutilitara(C+E), muncitor necalificat, electromecanic, mecanic auto, lacatus auto.
Detalii la ☎ 0762-244-205, CV-urile se pot depune la madalina.berca@retim.ro

(8422 - H 16496)

ROWO SPEDITION angajează
ŞOFERI pentru camionete 7.49T, transport internaţional.
ŞOFERI pentru transport marfă camion 20 T pe Comunitate.
Informaţii la telefon: 0730-260-823.

(8346 - H 10364)

ELNET SECURITY angajează urgent
agenţi de pază barbaţi, femei
pentru obiectiv industrial LEONI, program de lucru în ture: 12/24, 12/48.
Salariu net 8 lei/oră şi TRANSPORT GRATUIT. ☎ 0735.188.865.

(8278)

FIRMĂ DE SECURITATE ANGAJEAZĂ:
AGENŢI DE SECURITATE FEMEI ŞI BĂRBAŢI
AGENŢI DE INTERVENŢIE
program de lucru 12/24,12/48.
OFERIM: tichete de masă < 15 lei> pe tură şi toate sporurile conform legii. ASIGURĂM: transport la locul de muncă.
Informatii la tel. 0257-287-792, sau pe strada NELU ARISTIDE DRAGOMIR NR. 28.

(8266)

DECESE

Cu adâncă durere anunţăm încetarea din viaţă a celei care a fost cea mai bună şi devotată soţie, mamă şi bunică,

DAMIAN AURICA ELENA.

Priveghiul va avea loc miercuri, 2 mai, ora 20:00 la Casa Funerară Kuki din Grădişte, iar înmormântarea joi, 3 mai, ora 12:00 la Cimitirul Eternitatea (UTA).

Soţul Dumitru, fiica Cristina, ginerele Virgil şi nepotul Marius

Cu adâncă durere în suflet, anunţăm încetarea din viaţă după o scurtă dar grea suferinţă a celui ce a fost scumpul nostru tată, cumnat şi prieten,

col.(r)

GHIDARCĂ CONSTANTIN

în vârstă de 77 ani.

Slujba de înmormântare va avea loc astăzi, 2 mai 2018, ora 13:00, la Casa Funerară Rostyl din str. Cocorilor, iar înhumarea la Cimitirul Eternitatea (UTA) la ora 14:00. Dumnezeu să-l primească în Împărăţia Cerurilor! Cât ai trăit te-am iubit, cât vom trăi te vom plânge.

Fam. Ghidarcă, Bălău şi Micu

Cu durere în suflet, anunţăm decesul celui care a fost soţ, tată şi bunic,

medic primar

CONSTANTIN BOBOC.

Slujba de înmormântare va avea loc astăzi, 2 mai 2018, ora 12:00 la Casa Funerară Kuki din str. Cocorilor, iar înhumarea la Cimitirul Pomenirea la ora 13:00.

Familia îndoliată

O inimă a încetat să bată, un suflet nobil s-a ridicat la cer şi pleacă departe de noi, dar mai aproape de Dumnezeu. Cu durere în suflet anunţăm decesul celei care a fost mamă şi bunică,

VOGEL MARIA-MAGDALENA.

Înmormântarea va avea loc astăzi, 2 mai 2018, ora 14:00, de la capela Cimitirului din Aradul Nou. Dumnezeu s-o odihnească în pace!

Fiica Monica şi nepoţii Robert şi Izabella

Cu adâncă durere în suflet, anunţăm trecerea la Domnul, după o scurtă suferinţă,

la vârsta de 95 ani a celei care a fost scumpa şi draga noastră mamă, bunică şi străbunică,

BOTH ANA.

Avem încredere că sufletul ei bun a fost primit în Aşezământul Ceresc a lui Dumnezeu. Priveghiul va avea loc astăzi, 2 mai 2018, la ora 20:00, la Casa Funerară Kuki din str. Cocorilor nr. 6, iar slujba de înmormântare va avea loc joi, 3 mai 2018, ora 14:00, la Cimitirul Eternitatea (UTA). Recunoştinţă veşnică!

Familia îndoliată Both Iosif şi Nicoleta cu copiii Alex, Denis şi Robert

SERVICII FUNERARE

(1-7-49029)
IN MEMORIAM NON STOP!
KUKI - servicii funerare complete
Producător de sicrie - oferă sicrie la preţ de producător.
GRATUIT rezolvăm actele la spital, primărie, casa de pensii şi C.A.R.P.
Transport intern şi internaţional ● Accesorii funerare.
Contact: Arad, Str. Mihai Eminescu nr. 4 (în curte), vis-a-vis de Cerbul Albastru.
Telefon: 0257/211929, mobil: 0723-343-964
www.inmemoriamkuki.com
CASĂ FUNERARĂ - Strada Ştefan Ludwic Roth nr. 1 D, Grădişte
- Str. Cocorilor nr. 6 (lângă magazinul Izolta)

Cu adâncă durere în suflet, anunţăm decesul după o grea suferinţă la vârsta de 84 ani a iubitului nostru tată, socru, şi bunic, cel care a fost

lt. col.(rtg.)

BREZOVEAN VIOREL.

Slujba de înmormântare va avea loc astăzi, 2 mai 2018, ora 16:00 la Cimitirul Pomenirea. Dumnezeu să-i dea odihnă veşnică!

Fiul Viorel, nora Dorina, nepoata Cristina cu soţul Nandi

CONDOLEANŢE

Suntem alături de prietena noastră Cristina acum, când se desparte de cea mai dragă fiinţă, mama,

DAMIAN AURICA ELENA.

Sincere condoleanţe familiei îndurerate!

Ghizi, Horea şi Cristi

Suntem alături de colega noastră, Ioana Babău şi îi împărtăşim durerea în acest moment dificil al despărţirii de mama ei. Dumnezeu să o odihnească în pace! Sincere condoleanţe!

Din partea clasei a IX-a E şi a dirigintelui acestei clase – Colegiul Naţional „Moise Nicoară"

Cu adâncă durere în suflet, trişti şi înlăcrimaţi ne luăm rămas bun de la bunicul nostru drag,

CONSTANTIN BOBOC.

Nu te vom uita niciodată!

Nepoţii Cristian şi Mihai Boboc

Cu inimile îndoliate ne luăm rămas bun de la cel care a fost frate şi unchi,

BOBOC CONSTANTIN.

Dumnezeu să-l ierte şi să-l odihnească în pace!

Fratele Nicolaie Boboc şi nepoatele Simona, Daniela şi Rodica cu familiile

Regretăm profund dispariţia celui care a fost cuscrul nostru,

CONSTANTIN BOBOC.

Sincere condoleanţe!

Familia Guler

Suntem alături de Viorel, Dorina şi Cristina în aceste momente grele la trecerea în nefiinţă a tatălui, socrului şi bunicului,

BREZOVEAN VIOREL

- care a fost 26 ani administrator şi 10 ani preşedintele Asociaţiei de Proprietari.

Vei rămâne veşnic în amintirea noastră. Sincere condoleanţe!

Asociaţia de Proprietari B-dul Revoluţiei nr. 26-38

Cu adâncă durere în suflet şi înlăcrimaţi ne luăm rămas bun de la mama, bunica şi străbunica noastră,

BOTH ANA.

Recunoştinţă veşnică! Dumnezeu s-o odihneaască în pace şi linişte!

Fam. Both Ioan şi Sabina cu copiii Liviu, Ana, Maria şi Ionuţ cu familiile lor

Cu adâncă durere în suflet trişti şi înlăcrimaţi ne despărţim de mama şi bunica noastră,

BOTH ANA.

Un gând de alinare şi mângâiere. Dumnezeu s-o ierte şi s-o odihnească în pace!

Fam. Both Vasile şi copiii Vasile şi Ionuţ

Un gând de rămas bun, regrete eterne la dureroasa despărţire de draga noastră mamă, bunică şi străbunică care a fost

BOTH ANA.

Dumnezeu să-i dea binemeritata odihnă veşnică!

Fam. Both Gheorghe şi Irina cu copiii Anişoara, Nelu, Duţu, Dan, Dana, Ligia, Adina şi Damaris cu familiile lor

O inimă bună a încetat să mai bată, un suflet bun s-a ridicat la cer lăsând în urmă o mare durere. Recunoştinţă veşnică pentru iubita noastră mamă, bunică şi străbunică,

BOTH ANA.

Dumnezeu s-o odihnească în pace!

Fam. Both Alexandru şi Irina cu copiii Gelu, Nelu, Mariana, Lucica cu familiile lor

Cu adâncă şi nețărmurită durere ne luăm rămas bun de la cea care a fost soacra, bunica şi străbunica noastră

BOTH ANA.

Dumnezeu s-o odihnească în pace şi liniște!

Nora Elisabeta şi copiii Valentin, Eliza cu familiile şi Dragoş

În aceste momente de tristeţe transmitem un gând de rămas bun şi alinare la durerea pricinuită de decesul mamei, bunicii şi străbunicii noastre,

BOTH ANA.

Dumnezeu s-o odihnească în pace!

Din S.U.A. familia Both Iacob şi Elisabeta cu copiii

GARSONIERE

• **A A** Achiziţionez garsonieră, apartament 1 cameră, cash, ☎0746.055.126, ☎0755.483.216. 16025

• **A A** Cumpăr garsonieră, apartament 1 cameră. Plătesc cash, ☎0742.781.651. 3489

AP.2 CAMERE-ARAD

• **A A** Achiziţionez apartament 2,3,4 camere, cash, ☎0746.055.126, ☎0755.483.216. 16027

• **A A** Cumpăr cu banii jos apartament 2- 3 camere, ☎0721.670.839. 3494

• **Vând apartament** 2 camere, zona Billa, renovat, bucătărie mobilată modern, etaj 4/4. Telefon 0784.292.944. 3541

AP.3 CAMERE-ARAD

• **Persoană fizică** cumpăr apartament 3 camere, decomandat, neamenajat, zona Micălaca. Tel. 0755.131.477. 11526

• **Persoană fizică** cumpăr apartament 2 camere etaj 1, 2, exclus agenţie. Telefon 0746.897.275. 16490

CASE-ARAD

• **Ocazie în** Poltura pe Poetului: casă mare 130 mp, teren 5.223 mp, utilităţi, 155.000 Euro, negociabil, 0747.125.134. 11910

• **Vând casă** în Arad, central, 2 camere, bucătărie, baie, hol, gaz, termotecă, 32.000 Euro. Telefon 0751.965.847. 11506

aradjob.ro

Program mica publicitate:
pe B-dul Revoluţiei, nr. 81
luni-joi: 8.00-17.00,
vineri: 8.00-16.00
duminică: 9.00-13.00.

Sincere condoleanţe transmitem d-lui Both Ioan - preşedintele Asociaţiei de proprietari Bloc Z 4, la marea durere pricinuită de decesul mamei sale,

BOTH ANA.

Dumnezeu s-o odihnească în pace!

Asociaţia de Proprietari Bloc Z 4, sc. B, str. Poetului

COMEMORĂRI

Au trecut nouă ani! Nouă ani în care dorul de tine nu-l poate stinge nimeni şi nimic. E din ce în ce mai puternic, iar lacrimile ne umezesc deseori obrajii. Vei rămâne în amintirea noastră şi te vom iubi veşnic soţia, mama, soacra, bunica, sora, cumnata, mătuşa noastră dragă,

MONICA MELANIA GANCEA.

Nu te vom uita niciodată!

Familia

Scurtă ţi-a fost viaţa pe acest pământ/ Moartea nemiloasă te-a dus în mormânt/ Ca un crin de vară frumos înflorit/ Acum 10 ani, tu ne-a părăsit/ În schimb ne-ai lăsat lacrimi şi suspine/ Şi păreri de rău şi mult dor de tine,

TOMUŢA IOAN.

Nu te vom uita niciodată!

Soţia, fiul, nora şi nepotul

La 1 mai s-au împlinit 8 ani de când a plecat dintre noi, mult prea devreme, iubitul nostru fiu

DUDAŞ ADRIAN-ELIAN,

din Beliu.

O clipă de aducere aminte pentru cei care l-au cunoscut. Cât ai trăit te-am iubit, cât vom trăi te vom plânge.

Sora Bianca, mama Neli cu soţul Balog Flore

Program mica publicitate:
pe B-dul Revoluţiei, nr. 81
luni-joi: 8.00-17.00,
vineri: 8.00-16.00
duminică: 9.00-13.00.

VILE-ARAD

• **Vând vilă** mare în Covăsânţ P+E+ garaj, la şosea pe partea cu deal, toate utilităţile, 6 camere+ salon, terasă acoperită, etc. Preţ negociabil, 78.000 Euro. Tel. 0745.862.758. 3020

SPAŢII COM-ARAD

• **Vând spaţiu** comercial, str. Cloşca, 45.000 Euro. Tel. 0741.679.824. 3568

TERENURI LOCAL

• **Vând loc** casă Micălaca 500 mp şi casă mică str. Barbu Lăutaru, ☎0745.501.024. 10857

IMOBILE CHIRII

• **Închiriez apartament** vis- a- vis de Spitalul Judeţean. Tel. 0745.792.400. 3058

OFERTE LOCURI DE MUNCĂ

• **Angajăm barmană** zona Piaţa Romană, salar atractiv. Telefon 0721.329.867.

• **Angajăm inspector** SSM cu experienţă cu certificat de evaluator de risc, permis B. Telefon 0257/279929, 0744.562.224. 14819

• **Angajăm manipulant** marfă. Salar motivant. Pentru informaţii sunaţi la 0725.896.819.

• **Angajăm muncitori** lucrări construcţii, şoferi cat. C, E, ☎0730.018.300, 0728.262.200.

• **Angajăm personal** pentru bucătărie-ştrandul Neptun Arad. Tel. 0744.697.240. 16815

• **Angajez agent** intervenţie Arad, permis B obligatoriu, constituţie atletică, ☎0740.130.259.

• **Angajez agent** pază umană, serios, Arad. Tel. 0740.130.259.

• **Brutărie angajează** şofer cu experienţă, salar atractiv. Telefon 0744.918.256, 0740.091.727.

• **Brutărie angajează** ambalator pâine şi brutar. Telefon 0744.918.256, 0740.091.727.

• **Brutărie Aradul- Nou** angajează personal necalificat: brutar, ambalator, şofer, 0746.354.358.

• **Hotel 3** stele angajează bucătar şi ajutor ospătar. Telefon 0722.643.327.

• **SC angajează** buldoexcavatorist, zidar, dulgher, muncitor necalificat. Telefon 0744.511.701, 0745.389.770.

• **Angajăm lucrător comercial.** Informaţii tel: 0744.341.800.

• **Hotel trei** stele situat în zona centrală angajează cameristă (femeie de serviciu). Se asigură salarizare atractivă. Telefon: 0744.608.032.

• **Pensiune-Micălaca** angajează cameristă, posibil şi pensionară, cu experienţă, 0734.786.921.

• **Angajăm şoferi** transport marfă 20T internaţional curse tur- retur, 0722.239.479.

PRESTĂRI SERVICII

• **Executăm acoperişuri,** dulgherie, reparaţii, jgheaburi şi accesorii, preţuri avantajoase, 0754.599.797. 7495

• **Executăm acoperişuri,** dulgherie, reparaţii, jgheaburi şi accesorii. Discount 10%, 0740.881.572. 7500

• **Executăm zidărie,** tencuieli, zugrăveli, rigips, acoperişuri, termoizolaţii, consolidări, renovări, 0740.696.157. 6628

• **Firmă, oferim** servicii, reparaţii acoperişuri, jgheaburi şi burlane, ☎0740.896.262, Ioan 7001

CONSTRUCŢII

• **Aduc la** domiciliul clientului nisip, balast, sort, griblură, ☎0745.237.099. 6632

• **Aduc balast,** nisip, sort, pământ, ridic moloz, mraniţă, lemne, ☎0747.206.371. 3509

ANIMALE, PĂSĂRI

• **Cumpăr vaci** adulte pentru sacrificare, tineret pentru creştere. Telefon ☎0745.505.122. 13137

PIERDERI

• **Pierdut certificat** de înregistrare fiscală CUI 8645045, aparţinând Parohia Romano-Unită Greco- Catolică Nădlac, jud. Arad. Îl declar nul. 16019

LOCURI DE VECI

• **Vând două** locuri de veci în Cimitirul Nou din Grădişte. Telefon 0774.629.615. 6974

PLANTE-FLORI

• **Vând 500** kg ovăz. Tel. 0745.013.511. 9694

CITAŢII

• **Ardelean Teofil** este citat în calitate de pârât în dosar nr. 284/55/2018, la data de 29.05.2018, sala 215, ora 8,30 în proces cu Ardelean Luminiţa pentru divorţ fără copii. 16488

DIVERSE

• **Cumpăr cositor,** nichel, zgură, maşini pentru fier vechi, baterii auto. Telefon 0754.490.435. 10349

• **Vând cazane** ţuică diferite mărimi, preţ avantajos. Telefon 0757.620.644. 9909

• **Vând uşi** exterior englezeşti antifonate, antiefracţie cu vitralii, geamuri noi securit, electrocasnice noi şi second hand, anvelope. Repar electrocasnice. Lipova 0744.796.542. 15495

• **Vând 20** familii de albine 300 Ron/ familie Arad, 0773.871.377. 12763

• **Brichete cărbuni,** huilă minereu 1leu/kg. Peste 1 tonă negociabil. Brichete lemn 1.25lei/kg. Vânzări-reparaţii electrocasnice second: lcd, lăzi, maşini Lipova 0744.796.542.

APELURI

• **Administratorul Don Ciprian Florin** al SC EDILITAR MACEA SA având cod unic de înregistrare fiscală: 37488840, cu sediul în Macea, în incinta Sălii de Sport, jud. Arad, convoacă Adunarea Generală a Acţionarilor. Convocarea va avea loc la sediul societăţii în 24.05.2018 la ora 17.

AUTO STRĂINE

• **Vând Chevrolet Aveo,** an 2012, diesel, stare foarte bună, maşină de garaj, 40.000 km reali, culoare gri, unic proprietar. Preţ 5.800 euro, negociabil. Telefon: 0722.777.308

Program mare publicitate:
B-dul Revoluţiei, nr. 62
luni-vineri: 9.00-16.00

ARAD ONLINE
www.aradon.ro

ANUNŢ PUBLICITAR

Consiliul Local al comunei Frumuşeni, cu sediul în Frumuşeni, nr. 379, Jud. Arad, CF 16341462, Tel. 0257/455250, organizează la sediul acestuia:

Licitaţie publică deschisă cu strigare în data de 15.05.2018, orele 12:00 pentru vânzarea unor terenuri aflate în comuna Frumuşeni, Pentru procurarea caietului de sarcini şi a documentaţiei pentru licitaţie, persoanele interesate trebuie să se adreseze la Primăria Comunei Frumuşeni.

Termenul limită pentru depunerea documentelor, la sediul instituţiei, este 14.05.18, orele 15:00.

Informaţii suplimentare, la numărul de telefon menţionat mai sus.

ANGAJĂM

Program: 08:00-11:00(doar dimineaţa).

femei pentru curăţenie la magazin din ATRIUM Mall. (8396)

Salar: 700 RON NET (în mână) pe lună.

☎ 0726-728.375

Grupul EMDEP

PRODUCĂTOR ECHIPAMENTE DE TEST

ANGAJEAZĂ:

■ operator (producţie, CNC)
■ gestionar ■ electrician
■ tâmplar ■ inspector calitate

Date contact: **0731.743.226** - Cătălin Niţoi, e-mail: **cnitoi@emdep.com** (8338)

LOCUL DE MUNCĂ ESTE ÎN ARAD PE CALEA BODROGULUI, NR. 2-4.

SALARIUL **1450-1600** în mână + tichete de masă în valoare de **300 ron/lună.** Program de lucru: **8.30 - 17.00**

MIGE PROD S.R.L.

MIGE PROD din Fântânele,

ANGAJEAZĂ

FUNCŢIONAR ADMINISTRATIV pentru contabilitate primară

ASIGURĂM TRANSPORT, TICHETE DE MASĂ ŞI ANALIZE GRATUITE.

Informaţii la telefon: **0257 456 100.** (8348 - H 10346)

BEST WESTERN CENTRAL ARAD angajează:

■ ospătar
■ ajutor bucătar
■ cameristă
■ femeie pentru curăţenie
■ merceolog-şofer

Informaţii la sediul societăţii din **Arad, str. Horia nr. 8,**

☎ 0257/256-543 (8320)

SCM Autoservice Micălaca SCM

anunţă pentru data de 18.05.2018 A.G.A Ordinară şi A.G.A. Extraordinară cu următoarea **ORDINE DE ZI:**

- **Aprobarea bilanţului pentru 2017**
- **Modificare capital social**
- **Diverse**

A.G.A se ţine la sediul societăţii la ora 9,00 în 18.05.2018.

(8418 - H 15994) **Consiliul de administraţie**

ANUNŢ PREALABIL PRIVIND AFIŞAREA PUBLICĂ A DOCUMENTELOR TEHNICE ALE CADASTRULUI

Unitatea administrativ-teritorială **ŞEITIN,** din judeţul **ARAD,** anunţă **publicarea documentelor tehnice ale cadastrului** pentru **sectoarele cadastrale nr. 3, 4, 6, 8, 15, 16,** începând cu data de **03.05.2018,** pe o perioadă de 60 de zile, la sediul **Primăriei ŞEITIN,** conform art.14 alin. (1) şi (2) din Legea cadastrului şi a publicităţii imobiliare nr. 7/1996, republicată, cu modificările şi completările ulterioare. Cererile de rectificare ale documentelor tehnice vor putea fi depuse de către proprietarii, posesorii sau alţi deţinători, la sediul primăriei şi pe site-ul Agenţiei Naţionale de Cadastru şi Publicitate Imobiliară. (8419)

Aceasta informare este efectuata de:

FAUR PAULA-ROZALIA PFA cu sediul in Sat Cuied, Comuna Buteni, nr 255, jud Arad si F2/400/2016, C.U.I.:36176653, tel 0742633165 reprezentata de titular Faur Paula Rozalia ce intentioneaza sa solicite de la ADMINISTRAŢIA BAZINALĂ DE APĂ CRISURI aviz de gospodarire a apelor pentru desfasurarea activitatii de **"INFIINTARE PLATATIE POMI FRUCTIFERI, SCOATERE PARTIALA DIN CIRCUITUL AGRICOL, CONSTRUIRE DEPOZIT SI IMPREJMUIRE, IN SAT CUIED, JUDET ARAD"**

localizat in Comuna Buteni, jud Arad.

Aceasta investitie este noua. Ca rezultat al procesului de productie vor rezulta temporar ape uzate ce se vor evacua in fosa septica dupa ce au fost epurate. Aceasta solicitare de aviz este conforma cu prevederile Legii apelor nr. 107/1996, cu modificarile si completarile ulterioare.

Persoanele care doresc sa obtina informatii suplimentare cu privire la solicitarea avizului de gospodarire a apelor pot contacta solicitantul de aviz la adresa mentionata.

Persoanele care doresc sa transmită observaţii, sugestii şi recomandări se pot adresa solicitantului sau la adresa Sat Cuied, Comuna Buteni, nr 255, jud Arad si tel 0742633165 după data de 20.04.2018. (8390 - H 14821)

(8421 - H 16489)

SCP EXPERT SPRL practicieni în insolvenţă

SCP EXPERT SPRL, lichidator al **SC SOLLO SPEED SRL Arad,** anunta vanzarea conform Legii 85/2006 prin licitatie publica, deschisa, cu strigare a activului:

TEREN ARABIL IN EXTRAVILAN in suprafata totala de 8.500 mp., inscris in CF 302488 Arad, nr top 14122, situat in Arad, zona CET la cca 100 m de soseaua de centura (E68). Terenul este amplasat intre linia CFR Arad- Curtici si CET Arad, inscris in CF 302488 Arad, nr top 14122.

Pretul de pornire in licitatie a terenului este de 35.700 Euro. Pretul susmentionat nu include TVA, care este taxabil in conformitate cu prevederile codului fiscal.

Licitatia va avea loc in data 07.05.2018, ora 14,00 la sediul lichidatorului judiciar EXPERT SPRL din Arad str. D. Bolintineanu, nr. 5, jud. Arad. In caz de neadjudecare licitatiile se vor relua saptamanal, in fiecare zi de luni ora 14,00.

Contravaloarea caietului de sarcini este de 200 lei/participant. Caietul de sarcini poate fi achizitionat zilnic la sediul lichidatorului judiciar EXPERT SPRL.

Garantia pentru inscrierea in licitatie este de 10% din valoarea de pornire.

Inscrierile, achitarea contravalorii caietului de sarcini si depunerea garantiei pentru licitatie se pot efectua pana in ziua licitatiei, ora 14,00.

Relatii la sediul lichidatorului judiciar EXPERT SPRL tel. 0257 - 259740.

EVIDENŢIAZĂ-TE!

Talon valabil până în 30 iunie 2018

Text: **DATA apariţiei:**.....

.....

.....

.....

.....

.....

.....

.....

Date personale:

Nume şi Prenume:

Telefon:

Buletin de identitate:

TALON + PREŢUL CATEGORIEI AFERENTE

Anunţurile se preiau zilnic, la ghişeu, până în ora 16⁰⁰, după această oră, se pot prelua doar prin intermediul sistemului online de preluare al anunţurilor disponibil pe www.jurnalaradean.ro . Anunţurile de mică publicitate din Jurnal Arădean se publică pe baza talonului din ziar
Redacţia nu îşi asumă responsabilitatea pentru conţinutul anunţurilor de mică publicitate!

JURNAL ARADEAN

Cardinal judecat pentru agresiune sexuală

MELBOURNE. Cardinalul australian George Pell, care ocupă poziția a treia în ierarhia de la Vatican, a fost trimis în judecată marți în urma unor acuzații mai vechi de agresiune sexuală, pe care prelatul le respinge însă categoric, informează AFP. George Pell, unul dintre cei mai apropiați consilieri ai papei Francisc, a devenit astfel cel mai înalt reprezentant al Bisericii Catolice trimis în judecată pentru agresiuni sexuale. Natura exactă a faptelor prezumtive nu a fost dezvăluită, autoritățile italiene limitându-se să vorbească despre o serie de „plângeri multiple".

George Pell FOTO:EPA

Cardinalul australian, în vârstă de 76 de ani, a rămas imperturbabil marți, în momentul în care o judecătoare de la Tribunalul din Melbourne a ordonat ca el să fie judecat pentru „multiple" capete de acuzare, respingând în același timp mai mult de jumătate dintre acuzațiile formulate împotriva lui.

„The Simpsons" atinge un nou record

LOS ANGELES. Producția animată „The Simpsons"(„Familia Simpson") a doborât duminică recordul aferent celui mai mare număr de episoade difuzate în prime-time și realizate pe baza unui scenariu în cadrul unui serial de televiziune american, în contextul în care show-ul TV este marcat de prima polemică veritabilă din istoria sa și a fost acuzat de rasism, informează AFP.

Postul Fox a difuzat duminică al 636-lea episod din serialul „Familia Simpson", depășind serialul western „Gunsmoke", care s-a oprit după 635 de episoade în 1975, după o prezență de 20 de ani.

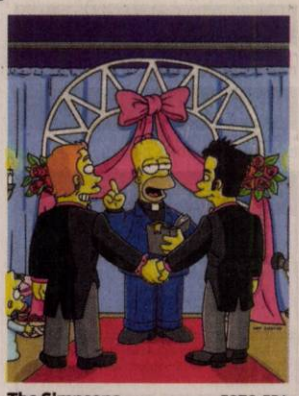

The Simpsons FOTO:EPA

SURSA:AGERPRES

Michelle Pfeiffer, în „Maleficent"

LOS ANGELES. Michelle Pfeiffer se află într-o fază avansată de negocieri cu studiourile Disney pentru a i se alătura Angelinei Jolie și lui Elle Fanning în cel de-al doilea film al seriei „Maleficent", transmite vineri publicația americană Variety.

Din distribuție va face parte și Ed Skrein, iar regia va fi asigurată de Joachim Ronning („Pirates of the Caribbean: Dead Men Tell No Tales"). Dacă negocierile se vor încheia cu un acord, Michelle Pfeiffer va interpreta rolul reginei în noul film produs de Joe Roth, cu un scenariu semnat de Jez Butterworth și Linda Woolverton. Deocamdată nu se știe de unde va continua noul film acțiunea din „Maleficent", producție bazată în mare parte pe povestea clasică „Frumoasa din pădurea adormită". „Maleficent" a obținut încasări de 758,5 milioane de dolari la boxoffice-ul internațional. Noul film va intra în faza de producție în cursul acestui an. În curând Michelle Pfeiffer va putea fi văzută în superproducția Marvel „Ant-Man and the Wasp", prima ei apariție într-un film cu personaje din universul benzilor desenate cu supereroi, după faimosul rol Catwoman din „Batman Returns".

Maleficent FOTO:EPA

SURSA: AGERPRES

Puietul de stejar era din Franța

WASHINGTON. În urmă cu „o săptămână, la începutul vizitei sale de stat la Washington, președintele francez Emmanuel Macron s-a întâlnit cu omologul său american Donald Trump pe peluza din fața Casei Albe pentru a arunca, sub privirile soțiilor lor, câte un pumn de pământ pe rădăcinile unui puiet de stejar, pe care l-au plantat împreună. De altfel, fotografia cu Donald Trump și Emmanuel Macron cu lopeți aurite în mâini a făcut înconjurul lumii, notează AFP. Plantarea era încărcată de simboluri: puietul venea dintr-o pădure din nordul Franței, unde pieriseră peste 2.000 de pușcași marini americani în Primul Război Mondial.

SURSA:AGERPRES

www.aradon.ro
Mai multe poze cu Roxana

Roxana
Pasiunile ei sunt muzica și moda și este model la Amalia Fashion Models. FOTO: OVI D. POP

La masă.
Un lemur de la Grădina Zoologică din Cologne, Germania a fost surprin de un fotograf când se ospăta cu bambus. FOTO:EPA

Și-a deschis propriul Hollywood

Este cea mai mare investiție din istoria omenirii în sectorul cinematografiei și televiziunii.

CHINA. Un imens „Oraș al cinematografiei", cu mărimea echivalentă a a 500 de terenuri de fotbal, al cărui obiectiv este de a concura Hollywoodul, a fost inaugurat sâmbătă în China cu ambiția de a atrage case de producție străine cât și de a deschide o nouă etapă de dezvoltare pentru industria chineză a filmului, informează AFP.

Acest complex dedicat cinematografiei a costat 6,5 miliarde de euro și se întinde pe 376 de hectare în orașul balnear Qingdao (est), conform grupului de companii chineze Wanda, inițiator al acestui proiect. Treizeci de studiouri, printre care unul gigantic ce acoperă o suprafață de 10.000 de metri pătrați, au fost deja construite respectând cele mai ridicate norme internaționale.

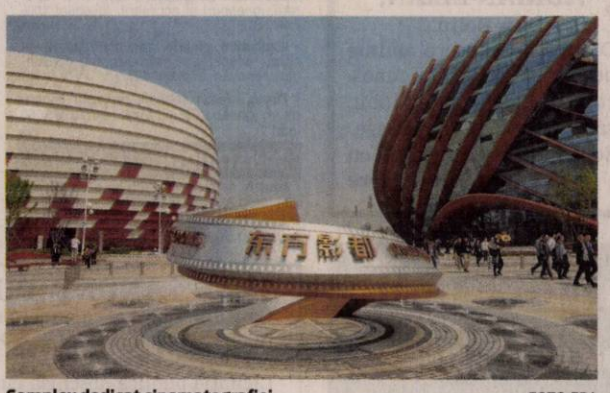

Complex dedicat cinematografiei FOTO:EPA

Alte zece vor fi amenajate în următorii ani, conform grupului Wanda specializat în imobiliare, industrie hotelieră și sport. Acest complex cinematografic faraonic cuprinde și o sală de spectacole, o școală, un spital, hoteluri de lux și chiar și un „yacht club" inspirat de cel de la Monaco. În curând va fi deschis și un centru comercial de 360.000 de metri pătrați ce va dispune de un patinoar, un parc de distracții și cel mai mare cinematograf din întreaga Asie.

SURSA:AGERPRES

S-a ras în cap în semn de omagiu

LOS ANGELES. Kanye West s-a ras în cap în semn de omagiu pentru supraviețuitoarea atacului armat de la liceul său din Parkland și militanta pentru controlul armelor Emma Gonzalez, relatează duminică Press Association.

Rapperul și-a arătat noua imagine pe Twitter, după ce a postat o fotografie cu eleva Liceului Marjory Stoneman Douglas, care a devenit o activistă de prim-plan pentru reglementarea mai strictă a regimului armelor după atacul de la liceul ei din 14 februarie, soldat cu 17 morți.

El a postat o poză cu Gonzalez și cu mesajul „eroina mea Emma Gonzalez". Apoi a postat o fotografie în care apare cu capul ras, cu mesajul „inspirat de Emma".

În fotografii de vineri rapperul apare cu părul mai lung, vopsit blond, inclusiv într-un selfie alături de John Legend, după ce cei doi prieteni au reușit să lase deoparte divergențele după postările lui Kanye West despre Donald Trump.

West a declanșat o controversă cu comentariile sale despre președinte, în care s-a referit la Donald Trump numindu-l „fratele meu", după care a postat o șapcă roșie cu autograf și cu mesajul „Make America Great Again", sloganul de campanie al actualului președinte.

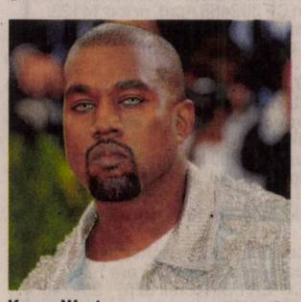

Kanye West FOTO:EPA

SURSA:AGERPRES

În arest la domiciliu

NEW YORK. Comedianul american Bill Cosby va fi plasat în arest la domiciliu după ce a fost găsit vinovat la toate cele trei capete de acuzare privind agresiuni sexuale, conform unei decizii luate vineri de instanța de judecată, transmite DPA: Judecătorul Steven O'Neill a decis și ca actorul în vârstă de 80 de ani să poarte o brățară de monitorizare GPS pentru ca nu cumva să părăsească perimetrul locuinței sale din Cheltenham, Pennsylvania, cu excepția situațiilor în care va avea nevoie de tratament medical sau pentru a discuta cu avocații săi și numai cu aprobarea ofițerului de poliție care este însărcinat cu supravegherea sa.

Bill Cosby, cunoscut pentru interpretarea unui tată de familie iubitor în sitcomul din anii 1980 „The Cosby Show", riscă 10 ani de închisoare pentru fiecare dintre capetele de acuzare formulate împotriva lui pentru comiterea unor agresiuni sexuale în formă agravată.

Bill Cosby FOTO:EPA

SURSA:AGERPRES

Gamă proprie de produse

MOSCOVA. Actorul francez Gerard Depardieu, care a devenit cetățean rus în 2013, a lansat în Rusia o gamă proprie de produse alimentare - inclusiv spumă de foie gras, dulcețuri și deserturi - disponibile de acum înainte în supermarketurile Auchan aflate în Moscova și în împrejurimile capitalei ruse, informează AFP.

Vineri, actorul în vârstă de 69 de ani a participat la o degustare a acestor produse, prezentate sub sloganul „Gerard Depardieu recomandă", organizată în cadrul unui atelier de gastronomie promoțional. Evenimentul a avut loc într-un supermarket moscovit și a beneficiat de participarea unui chef premiat de ghidul Michelin. Proiectul a fost realizat în parteneriat cu compania rusă Gouts de France.

SURSA:AGERPRES

FONDAT 1989, APARE LA ARAD, TEL. 0257/281.802, E-MAIL: REDACTIA.JURNALARADEAN@INFORMMEDIA.RO; PUBLICITATE.JURNALARADEAN@INFORMMEDIA.RO

Rezultat mare pentru Arad: Mihai Mihuţ, campion european!

PAGINA 7

JURNAL ARĂDEAN

Actorii bulgari de la Credo Theatre îl aduc pe Gogol la Euromarionete

PAGINA 10

JOI
3 MAI 2018
ANUL XXX, NR. 8064
12 PAGINI - 1,90 LEI

28° Temperaturile se vor situa între 16 şi 29 grade. Vântul va sufla cu 5-15 km/h.

DIMINEAŢA | AMIAZA | SEARA

Soluţie temporară la gunoi

Aleşii locali au aprobat de urgenţă asigurarea continuităţii serviciului de salubrizare stradală pe următoarele trei luni.

ARAD. Consiliul Local al Municipiului Arad a fost convocat, miercuri, în şedinţă publică extraordinară de îndată, pe ordinea de zi a acesteia aflându-se un singur punct: proiectul de hotărâre privind unele măsuri pentru asigurarea continuităţii serviciului public de salubrizare stradală în municipiul Arad.

Reamintim, Primăria a iniţiat în vara anului trecut procedura licitaţiei pentru atribuirea serviciilor de salubrizare stradală. Câştigătoare a fost declarată, se pare, firma Polaris. Rezultatul a fost însă contestat, unul dintre contestatari fiind - se spune - chiar actualul operator de salubrizare stradală, firma RER Vest din Oradea. Contractul de servicii dintre RER şi Municipalitate a expirat la 30 aprilie 2018.

„Începând cu data de 01.05.2018 contractul de salubrizare stradală şi deszăpezire încetează, iar pentru evitarea creării de focare de infecţie, asigurarea unui climat civilizat, a unui mediu de viaţă sănătos, precum şi pentru respectarea reglementărilor legale privind protecţia mediului şi sănătatea publică, este necesară identificarea posibilităţii de încheiere a unui nou contract de servicii pentru asigurarea în regim de permanenţă şi continuitate a serviciului de salubrizare stradală a oraşului" - se arată în Nota de fundamentare a proiectului.

Practic, executivul Primăriei a propus „iniţierea unei proceduri de negociere fără publicarea prealabilă a unui anunţ de participare, conform prevederilor art.104 lit. c din Legea nr.98/2016 privind achiziţiile publice, pentru încheierea unui contract de salubrizare stradală, cu societatea SC RER VEST SA Oradea, pentru o perioadă de maxim 90 de zile". /P.3

Probleme la colectare FOTO: JA

Ultimatum şi noi amenzi pe deşeuri

ARAD. Situaţia de criză generată de schimbarea operatorului în ceea ce priveşte colectarea deşeurilor menajere continuă. A avut loc o nouă şedinţă a Comitetului Judeţean pentru Situaţii de Urgenţă, convocat de către Prefectura Arad. /P.3

Accident cu trei maşini în Grădişte

ARAD. Evenimentul rutier a avut loc marţi în jurul orei 21:30 pe strada Petru Rareş. Poliţiştii rutieri au stabilit că şoferul care a provocat accidentul se afla sub influenţa alcoolului şi că autoturismul pe care îl conducea a intrat într-o maşină care a fost proiectată într-un alt autoturism. /P.6

Prezintă trofeul FOTO: JA

S-au întors acasă cu trofeul!

KOROSLADANY. Echipa de fotbal a arbitrilor din cadrul AJF Arad a câştigat a 17-a ediţie a Cupei Prieteniei, patrulater rezervat „cavalerilor fluierului" din Arad, Timiş, Bihor şi Bekes (Ungaria). /P.7

Ceai

Top 5 ţări consumatoare de ceai (consum anual/persoană)

Grafica: JA Sursa: Confused.com

Porumbeii se răcoresc în Parcul Reconcilierii

Soarele puternic a făcut ca ieri temperatura maximă să ajungă la 31 de grade Celsius în oraşul de pe Mureş. Dacă arădenii s-au răcorit cum au putut, şi porumbeii din imagine au făcut acelaşi lucru la arteziana din Parcul Reconcilierii. Astăzi, maxima va ajunge la 29 de grade Celsius în timp ce minima nu va coborî sub 17 grade Celsius. Conform prognozelor meteo, în procent de 50 la sută, vineri seara, sunt aşteptate furtuni cu descărcări electrice.

FOTO: VALENTIN GORAN

Minivacanţă în forţă la Urgenţe şi Ambulanţă

Afecţiunile digestive şi cele cardiace, cele mai frecvente diagnostice puse de cadrele medicale ale UPU Arad, în perioada minivacanţei de 1 mai.

ARAD. Afecţiunile digestive, cele cardiace şi cele respiratorii au condus „topul" de la Unitatea de Primire Urgenţe (UPU) din cadrul Spitalului Clinic Judeţean de Urgenţă Arad în minivacanţa de 1 mai. Pe lângă acestea, la urgenţe s-a mai prezentat persoane care au suferite accidente vasculare cerebrale, ori muşcate de căpuşe, ori intoxicate cu alcool etc. Numărul celor care au ajuns la UPU Arad a depăşit 900.

„În minivacanţa de 1 Mai, la Unitatea de Primire Urgenţe Arad s-au prezentat 930 de persoane dintre care 670 au fost adulţi, iar 260 au fost copii. Cele mai des întâlnite afecţiuni au fost cele digestive, respiratorii şi cele cardiace", a precizat medicul Monica Puticiu, şeful UPU-SMURD Arad. Dintre cei 670 de adulţi, 53 au avut afecţiuni cardiace, 60 au fost diagnosticaţi cu afecţiuni digestive, iar 43 de persoane au avut afecţiuni respiratorii. De asemenea, 20 de adulţi au suferit accidente vasculare cerebrale, 7 au fost diagnosticaţi cu infarcturi miocardice acute, 22 s-au prezentat la urgenţe cu alte afecţiuni neurologice, 15 au primit îngrijiri medicale fiind victime ale accidentelor rutiere, iar 9 ale unor agresiuni fizice, în timp ce 40 de adulţi au suferit contuzii, iar alţi 51 au avut fracturi. /P.6

Adela Crişan FOTO: FAN

Adela Crişan, „sculptor" în flori

ARAD. Cu o lucrare impresionantă, Adela Crişan a reprezentant Aradul la cel mai mare festival din vestul ţării, dedicat florarilor şi decoratorilor din domeniu. Tânăra arădeanca este absolventă a singurului curs acreditat de florar decorator, şi surprinde cu ideile transpuse prin creaţiile sale. Florile ajung să facă parte din adevărate sculpturi, de multe ori sfindând gravitaţia. Lucrarea este o structură ce a fost „tapiţată" cu beţe de bambus. /P.4

Au aşteptat 5 ore pentru a ieşi din ţară

Coloana de camioane de miercuri dimineaţa din Punctul de Trecere a Frontierei Nădlac de pe autostradă s-a întins pe câţiva kilometri. Potrivit aplicaţiei Poliţiei de Frontieră Române, care monitorizează traficul la graniţă, la Punctul de Trecere a Frontieri Nădlac II, timpii de aşteptare au fost şi de 300 de minute pe sensul de ieşire din ţară, la camioane, în timp ce la frontiera Vărşand s-a aşteptat 60 de minute. /P.6

FOTO: VASILE OBŞITOŞ

Samuel Caba FOTO: S.T.

Aradul, actualitate şi perspective

ARAD. Cu preşedintele Asociaţiei pentru Reformă Civică şi Democraţie, Samuel Caba, despre familia creştină, Centenarul Marii Uniri, dar şi despre contrastele alb-negru ale municipiului. /P.5

Vama Arad, în blocaj informatic

ARAD. Activitatea Vămii de Interior Arad a fost afectată miercuri, de dimineaţă, parţial, de defecţiuni la sistemele informatice, astfel că s-a trecut la operarea manuală a datelor pentru mărfurile de tranzit. /P.6

Cinema Arta FOTO: E.R.

Luna mai e lună plină la Arta

ARAD. Luna mai va fi una plină, pentru iubitorii de film din Arad. Cinefilii vor putea urmări, la Cinematograful Arta, filme documentare, animaţii şi filme de artă, dar şi de cinematecă. /P.10

Fraţii Vlai, aproape de prima sentinţă

ARAD. Procesul în care fraţii Adelin şi Florin Vlai sunt judecaţi pentru măsluirea alcoolemiilor şoferilor se apropie de final. Prima sentinţă urmează să fie propunţată pe 9 mai. /P.6

9 771220 748034 17212

Remember: 3 mai

1469 S-a născut Niccolo Machiavelli, om de litere italian (d. 1527)

1494 Cristofor Columb descoperă Jamaica

1616 A murit **William Shakespeare,** poet şi dramaturg englez (n. 1564)

1868 Prin „Pronunciamentul de la Blaj", adoptat în cadrul Conferinţei de la Blaj, românii din Transilvania au protestat împotriva alipirii Transilvaniei la Ungaria

1886 S-a născut Marcel Dupré, compozitor şi organist (d. 1971)

1902 S-a născut Alfred Kastler, fizician francez (d. 1984)

1904 S-a născut Octavian Angheluţă, pictor român (d. 1978)

1920 S-a născut Alexandru Paşcanu, compozitor român (d. 1989)

1933 S-a născut James Brown, cântăreţ american (d. 2006)

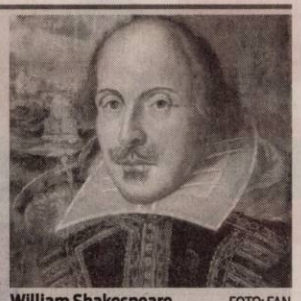

William Shakespeare FOTO: FAN

1933 S-a născut George Constantin, actor român de teatru şi film (d. 1994)

1936 S-a născut Vladimir Zamfirescu, pictor şi desenator român

1937 Romanul „Pe aripile vântului" al scriitoarei Margaret Mitchell câştigă premiul Pulitzer

1944 S-a născut Eusebiu Ştefănescu, actor român de teatru şi film (d. 2015)

1975 La vârsta de 13 ani şi jumătate, Nadia Comăneci devine campioană absolută a Europei la gimnastică, precum şi pe aparate (sărituri, paralele şi bârnă)

Întreruperi de curent

Vineri, 4 mai 2018. În judeţ, h 9 – 17: Bodrogu Vechi; Vladimirescu zona Cabana; Milova; Sebiş - Bulevardul Victoria; Ineu - străzile Gh. Doja şi Cloşca.

Telefoane utile

☎ INFORMAŢII TELEFONICE: 118.932; ☎ROBOT: 1958; ☎ APEL UNIC DE URGENŢĂ (SALVARE, POLIŢIE; Pompieri): 112; ☎ PRIMĂRIA MUNICIPIULUI ARAD: Program de relaţii cu publicul (camera 5) luni-joi între 8-18; vineri între 8-16. Tel. centrală: 0257/281.850; ☎ Delgaz Grid (fost E.ON) - Dispecerat de urgenţe: 0800.800.928 şi 0265.200.928; ☎ DERANJAMENTE CURENT ELECTRIC: 0257/929; ☎ INFORMAŢII CFR: 0257/231.777; ☎ PROTECŢIA CONSUMATORULUI: B-dul Revoluţiei, nr. 50. Telefon: 0257/257.049; ☎ POLIŢIA LOCALĂ: 0257/939.

Sudoku

REGULI: În fiecare bloc sunt câteva cifre între 1 şi 9, stabilite dinainte. Acestea trebuie completate cu cifrele lipsă, în aşa fel încât fiecare număr să figureze o singură dată. De asemenea, cifrele de la 1 la 9 trebuie să figureze o singură dată atât pe rândurile orizontale cât şi pe coloanele verticale ale celor nouă blocuri luate împreună.

ÎNCEPĂTORI

4				7				
6				2		7	9	1
			8		9	4	6	
2	8		4			5		
		4	3					
							1	
		2			7	1		
		3					7	
						6		2

AVANSAŢI

		7	9	3		2	8	
2			5	1				
					4			
1								
	9		7	2				
		3	4			6		
	8		3	5			1	
		5			2	3		
				8			5	

Soluţiile jocurilor din numărul precedent:

ÎNCEPĂTORI

8	9	5	4	3	2	6	1	7
1	3	7	8	5	6	9	2	4
4	2	6	9	7	1	5	3	8
5	4	9	6	1	7	3	8	2
6	8	1	3	2	4	7	5	9
3	7	2	5	8	9	4	6	1
2	5	4	7	6	8	1	9	3
7	1	3	2	9	5	8	4	6
9	6	8	1	4	3	2	7	5

AVANSAŢI

6	9	3	2	8	5	7	4	1
5	1	8	4	9	7	3	2	6
2	7	4	1	3	6	9	5	8
8	2	9	3	4	1	5	6	7
4	5	7	6	2	9	1	8	3
1	3	6	7	5	8	4	9	2
9	6	5	8	1	3	2	7	4
3	8	2	5	7	4	6	1	9
7	4	1	9	6	2	8	3	5

UNDE MERGEM în Arad

Cinema

CINEMA CITY ATRIUM

- **Albinuţa Maya 2 3D, orele 13:30, 15:20**
- **Fără zgomot!, orele 16:30, 19:50, 21:50**
- **Gringo: Amator în misiune, ora 21:30**
- **Interzis la...sex, orele 14:50, 17:20, 19:40, 22:00**
- **Peter Iepuraşul, orele 13:20, 15:30, 17:40**
- **Rampage: Scăpaţi de sub control 3D, orele 13:40, 15:50, 18:00, 20:20, 22:40**
- **Raţă, raţă şi gâscan, orele 13:40, 15:40, 17:30**
- **Răzbunătorii: Războiul Infinitului, orele 14:00, 16:00, 17:00, 18:10, 19:10, 20:10, 21:20, 22:10**
- **Ready player one: Să începă jocul, orele 15:00, 18:00**
- **Red Sparrow, ora 18:40**
- **România neîmblânzită, orele 14:40, 20:50**
- **Sub soarele nopţii, orele 16:50, 19:00, 21:10**
- **Super poliţişti 2, orele 14:10, 19:30, 21:40**

Teatre

TEATRUL „IOAN SLAVICI"

- **Oraşul nostru** (r. Cristian Ban), Sala Studio, joi, 3 mai, ora 19:00

EUROMARIONETE

- **Aventurile lui Chilli Ramirez** (Teatrul „Arlechino" Braşov), Sala Marionete, joi, 3 mai, orele 9:30, 11:00
- **Scufiţa Roşie** (Teatrul Maghiar de Stat Timişoara), Sala Mare, joi, 3 mai, orele 9:30, 11:00

Pieţe şi târguri

Astăzi este zi de piaţă agroalimentară la Curtici, Sebiş, Bata, Cermei, Zădăreni, Ghioroc, Săvârşin, Secusigiu, Sântana, Târnova, Zăbrani, Zerind. **Tot astăzi au loc târguri săptămânale la** Nădlac, Curtici, Sebiş, Cermei, Săvârşin, Secusigiu, Zerind.

Mâine, vineri, se desfăşoară târguri săptămânale la Ineu, Şepreuş, Şimand.

Sănătate

Policlinica DR. TURCIN, oferă: Cardiologie (EKG, Ecografie cardiacă, Doppler vascular, Holter EKG si TA, Test de efort), Oftalmologie **(NOU - chirurgie pol anterior; CV computerizat; optică medicală),** ORL (videoendoscopie), pneumologie, gastroenterologie, neuropsihiatrie, medicină de familie, ecografii generale, Ginecologie. **Telefon: 0257/285510, www.policlinica-turcin.ro**

- **Farmacia GLYKON - UTA**, Bl U 6 (vis-a-vis de biserica în construcţie). Deschis zilnic: luni-vineri 07.00 -21.00 sâmbătă şi duminică 08.00-18.00. **Telefon: 0257/241197.**

Horoscop

BERBECUL (III.21.-IV.20.)
Este inutil să înveţi cum să te plimbi când nu ştii pe ce cale să mergi. Acest lucru poate părea puţin cam obscur pentru tine şi totuşi este adevărat.

TAURUL (IV.21.-V.20.)
Energia astrală te încurajează să te deschizi mai mult lumii, faţă de cultură şi modurile de gândire. Nu trebuie să pleci singur în deşert pentru a reinventa totul.

GEMENII (V.21.-VI.21.)
Eşti atât de calm şi de concentrat. Desigur, starea de spirit este deosebit de ospitalieră faţă de sobrietate, rezonabilitate şi muncă grea.

RACUL (VI.22.-VII.22.)
Astăzi poţi exprima în sfârşit secretele care te-au tulburat. S-ar putea să te îngrijorezi de mâine şi să îţi fie frică să îţi arăţi că, din cauza fricii, ar putea exploda un contact.

LEUL (VII.23.-VIII.23.)
Mintea ta se află într-o mare tulburare acum, deci nu este surprinzător faptul că nu poţi acorda prea multă atenţie oricărui lucru. Este ca şi cum conceptul tău despre lume a fost schimbat.

FECIOARA (VIII.24.-IX.23.)
Ziua va fi destul de liniştită. Este posibil să te încurci într-o sarcină şi să continui să lucrezi la ea până seara. Dacă cineva încearcă să te convingă să faci o pauză, nu va fi greu să te opui.

BALANŢA (IX.24.-X.23.)
Ar trebui să foloseşti ziua pentru a te întreba de viitorul profesional. Multe forţe par să colaboreze pentru a-ţi clarifica ideile pe această temă.

SCORPIONUL (X.24.-XI.22.)
Astăzi nu este timp să visezi! Dimpotrivă. Te poţi aştepta să rezolvi o serie de probleme tehnice minore care implică comunicări sau transmisiuni.

SĂGETĂTORUL (XI.23.-XII.21.)
Astăzi trebuie să ajungi într-un loc unde vrei cu adevărat să împărtăşeşti ceva despre tine. Ţi-ai examinat tendinţa de a fugi? Se pare că ţi-e teamă că te vor copleşi sau că le vei datora ceva.

CAPRICORNUL (XII.22.-I.20.)
Ai probleme cu autoritatea? Îţi este greu să te înţelegi? Dacă da, te-ai gândit să îţi explici în detaliu proiectele care sperai că te vor urma în aventura ta?

VĂRSĂTORUL (I.21.-II.20.)
Da, proiectele tale ţi-au luat ceva timp să le înfiinţezi. Acest lucru se datorează faptului că nu te-ai concentrat destul de mult. Faci mai multe lucruri simultan.

PEŞTII (II.21.-III.20.)
Nu trebuie să creezi singur. Viaţa nu este un sport individual. Pentru a trăi pe deplin viaţa, trebuie să participi. Adesea, aceasta implică interacţiunea cu alte persoane.

„Jurnal arădean" vă ascultă

De luni până joi, între orele 11.00-13.00, la telefonul 0257.212.055, redactorul nostru vă stă la dispoziţie.

ARAD. Teodor Dărău, din localitatea Cil, ne întreabă ce se întâmplă cu pensiile, pentru că trebuia să fie distribuite până în data de 27 aprilie. „Poştaşul mi-a spus, vineri, că nu au venit banii. Dar nici astăzi, miercuri, tot nu s-au dat pensiile", spune cititorul nostru. Dealtfel, ne-au sunat mai mulţi cetăţeni, inclusiv din municipiu, pentru aceeaşi problemă. Ne-am interesat la oficiul de pensii şi ni s-a spus că banii au fost viraţi la timp la poştă. Directorul poştei arădene ne-a spus că au existat nişte disfuncţionalităţi la nivel naţional al companiei, însă miercuri, la ora prânzului au intrat banii. Aşadar, poştaşii vor livra pensiile în funcţie de grafic

Maria Şonca, de pe strada Moşoiu, ne semnalează faptul că pomii plantaţi recent sunt în pericol să se usuce şi solicită administraţiei să trimită o cisternă cu apă, ca să-i ude, pentru că s-au prins frumos şi este păcat să se usuce.

JA-S.T.

Curs valutar

Denumirea valutei	BNR	BCR		BRD		Intesa Sanpaolo Bank		Banca Românească		Patria Bank		Alpha Bank		Casa de schimb LUXOR		Casa de schimb TRESOR	
		C	V	C	V	C	V	C	V	C	V	C	V	C	V	C	V
Euro	4,66	4,59	4,74	4,59	4,73	4,61	4,70	4,64	4,70	4,64	4,69	4,64	4,69	4,63	4,66	4,63	4,66
Dolar SUA	3,88	3,80	3,98	3,81	3,95	3,84	3,92	3,86	3,91	3,84	3,93	3,85	3,92	3,84	3,89	3,84	3,89
Forint	0,0148	0,0143	0,0155	0,0145	0,0151	0,0147	0,0152	-	-	0,0146	0,0150	-	-	0,0148	0,0150	0,0148	0,0150
Gram aur	163,68																

Vremea

Miercuri, 3 mai

www.aradon.ro

16° LA ORA 6 — temperaturile se vor situa între 15 şi 16 grade. Vântul va sufla cu 10-15 km/h dinspre E.

29° LA ORA 18 — temperaturile se vor situa între 28 şi 29 grade. Vântul va sufla cu 5-10 km/h dinspre SE.

Ziua precedentă

Arad	13–29	Umiditate:	44%
Lipova	13–29	Presiune:	1012 mb
Chişineu-Criş	13–29	Precipitaţii:	40%
Săvârşin	12–28	Vânt:	2 km/h
Sebiş	12–28	Direcţie vânt:	ENE

Soarele

Răsare: 06:19
Apune: 20:45

Azi

Temperaturile se vor situa între 16 şi 29 grade. Vântul va sufla cu 5-15 km/h, dinspre E-SE.

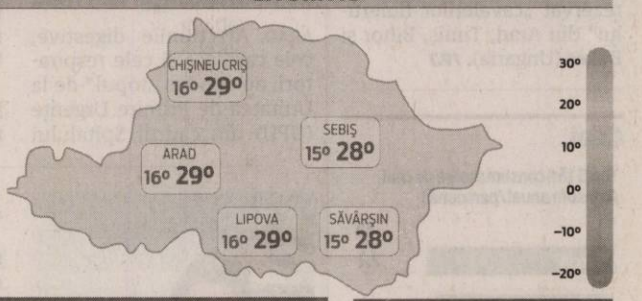

FAZELE LUNII

16.04 · 23.04 · 30.04 · 8.05

JOI	VINERI	SÂMBĂTĂ	DUMINICĂ
17° 29°	15° 30°	16° 29°	14° 27°
în mare parte senin	însorit, seara câteva furtuni	parţial înnorat, câteva furtuni	furtuni cu fulgere

Calendar

Biserica ortodoxă: Sf. Cuv. Irodion de la Lainici; Sf. Mc. Timotei şi soţia sa Mavra; Sf. Mc. Diodor şi Rodopian, diac.; Sf. Cuv. Teodosie
Biserica greco-catolică: Sf. m. Timotei şi Maura
Biserica romano-catolică: Ss. Filip şi Iacob, ap.

Prognoză pentru trei zile

Temperaturile minime vor fi cuprinse între 14 şi 16 grade, iar cele maxime între 27 şi 30 grade.

Temp.minime: 14–16°C
Temp.maxime: 27–30°C

JURNAL ARĂDEAN
B-dul Revoluţiei nr. 62, Arad

BRAT Auditat de BRAT

Reclamaţii difuzare: 0257.241.151

Şef departament publicitate şi departament difuzare: Cristian Sulinţan
Secretariat: 0257.212.090 (centrala), fax - 0257.212.012
Marea publicitate: 0257.280904
Mica publicitate: 0257.210775; B-dul Revoluţiei, nr. 81
Tiparul executat la: Tipografia Inform Média Lapkiadó Kft

Redactor şef: Adriana Barbu (8416) Responsabil de număr: Simion Todoca
Secretar general de redacţie: Gabriela Groza (8423); Departamente: Eveniment: Alin Gherasim (8417), Ioana Costaş (8414); Valentin Goran (8405); Politic: Simion Todoca (8434); Economic: Andreea Pintea (8415); Social: Diana Duţu (8413); Sport: Daniel Scridon (8424), Leo Sfâra (8422), Dan Lazăr (8406); Cultură: Eugen Rogojan.
Tehnoredactare: Ghizela Şerban (8409), Munteanu Daniel (8411).
REDACŢIE: tel. 0257.212.090 (centrala); fax 0257.212.012, 0257.228.592; e-mail: redactia.jurnalaradean@informmedia.ro, adevaruldearad@informmedia.ro, publicitate.jurnalaradean@informmedia.ro, publicitate.adevarul@informmedia.ro

Ultimatum şi noi amenzi pe deşeuri

Un nou ultimatum pentru cei de la RETIM: 6 mai, pentru a se ajunge la o salubrizare decentă a oraşului.

ARAD. Situaţia de criză generată de schimbarea operatorului în ceea ce priveşte colectarea deşeurilor menajere continuă. După şapte zile de când RETIM a intrat în Arad, tomberoanele sunt în continuare pline, platformele de gunoi la fel, iar compania pare că nu poate face faţă situaţiei găsite pe teren. În acest context, a avut loc o nouă şedinţă a Comitetului Judeţean pentru Situaţii de Urgenţă, convocat de către Prefectura Arad, la care au participat toţi şefii de instituţii din Arad, preşedintele CJA - Iustin Cionca, reprezentantul ADI SGDI - Adrian Ţolea, precum şi trei directori din partea RETIM.

Şedinţa Comitetului Judeţean pentru Situaţii de Urgenţă FOTO: A.P.

Suplimetare cu maşini

„Situaţia pe care am regăsit-o în municipiu nu a fost cea mai fericită. O bună parte dintre tomberoane au conţinut necorespunzător - vorbim aici de arbori, echipamente electrocasnice sau chiar mobilier. Din păcate se mai adaugă şi faptul că aproximativ 50% dintre agenţii economici nu au încheiate contracte de salubrizare şi aruncă gunoiul în tomberoanele destinate persoanelor fizice. Cert este că încercăm să facem faţă situaţiei: am adus maşini din alte părţi, în medie fiind folosite 16 maşini pentru municipiu, din cele 29 disponibile. S-a lucrat în schimburi prelungite şi pe perioada week-endului. Vom mai suplimenta, în continuare, cu maşini de unde putem, cu oameni din întreaga ţară", a punctat Dan Pascu, director RETIM.

Reprezentanţii RETIM au recunoscut că au o problemă în ceea ce priveşte eficienţa, dar că încearcă să găsească soluţii. „Pe de o parte, dat fiind faptul că sunt foarte multe deşeuri depozitate în afara tomberoanelor se stă câte 2-3 ore la o platformă, în loc de aproximativ 30 de minute, iar pe de altă parte avem o problemă şi la groapa de gunoi. În caietul de sarcini se preciza că o parte considerabilă, aproximativ 60% din totalul deşeurilor, va ajunge la alte două facilităţi - staţia de sortare şi staţia de compostare, iar diferenţa va ajunge doar la groapa de gunoi. Însă, cele două facilităţi nu sunt disponibile momentan şi trebuie să urcăm cu toate maşinile pe rampa de la groapa de gunoi - ceea ce ne îngreunează foarte mult, accesul fiind dificil şi pierzându-se aproximativ 2 ore la o urcare. În acest sens, se încearcă găsirea unei soluţii: fie predarea către noi a staţiei de sortare, fie găsirea unui teren pe care să putem face o staţie de transfer, temporară. Astfel am putea fi mult mai eficienţi", a mai spus directorul RETIM.

Termen până duminică

Directorii instituţiilor deconcentrate au concluzionat că firma timişoreană trebuia să îşi rezolve problemele organizatorice înainte de a intra „în pâine" şi, deşi s-a propus chiar suspendarea contractului cu RETIM, s-a votat acordarea unui nou termen limită: 6 mai. Suspendarea contractului a fost propusă de comisar şef Sorin Brădicean de la Garda de Mediu, fiind poziţia sugerată de la nivel de Minister al Mediului. În acest context, trebuie amintit că pe 2 mai, după expirarea unui nou ultimatum dat de către Garda de Mediu, RETIM a fost amendată cu 70 mii lei, iar cel mai probabil amenzile vor mai curge până când Aradul va fi salubrizat corespunzător.

Concluzia directorilor arădeni de instituţii a fost că firma timişoreană nu are capacitatea de a face faţă salubrizării menajere din municipiu şi din celelalte 24 de localităţi care fac parte din zona I şi că estimările ce au stat la baza caietului de sarcini aferent contractului nu au fost unele reale. Rămâne de văzut cum va acţiona RETIM în cele patru zile pe care le are la dispoziţie pentru a readuce curăţenia în Arad.

Ajutor de la Poliţia Locală

În urma discuţiilor purtate în cadrul Comitetului Judeţean pentru Situaţii de Urgenţă, se pare că se va apela la Poliţia Locală pentru a interveni în control la agenţii economici. Propunerea a fost făcută de către Dana Dănoiu - Agenţia pentru Protecţia Mediului Arad, care a precizat că „poliţiştii locali cunosc zonele, cartierele, ştiu unde sunt firme şi au abilităţi în controlul pe mediu. La companiile mai mari se poate apela şi la Garda de Mediu, dar aceştia nu au personal suficient pentru a verifica 2000 de agenţi economici".

ANDREEA PINTEA
andreea.pintea@informmedia.ro

Raportul ADI SIGD Arad

ADI SIGD Arad ne-a informat că în perioada 24.04.2018 – 01.05.2018, operatorul S.C. Retim Ecologic Service SA, a colectat din Zona 1 o cantitate de 1.540 de tone de deşeuri menajere, dintre care peste 1.200 tone doar din municipiu. „În ceea ce priveşte rata de contractare a utilizatorilor persoane fizice, din cadrul Zonei 1, situaţie se prezintă astfel: gospodării individuale total Zona 1 – 35.162 contracte - 81.443 persoane; gospodării individuale municipiul Arad – 12.636 contracte - 26.220 persoane; Asociaţii de proprietari municipiul Arad – 1.302 contracte - 54.780 persoane. În ceea ce priveşte persoanele juridice şi instituţiile publice avem următoarea situaţie: zona 1 – 2.357 contracte dintr-un total de 4.850, dintre care 2.151 în municipiu. Rata de contractare este puţin peste 50% atât în ceea ce priveşte utilizatorii persoane fizice cât şi persoanele juridice", a punctat Adi Ţolea – reprezentant ADI Deşeuri.

Returnarea banilor de la Polaris

ARAD. Fostul operator de salubritate din Arad, S.C. Polaris M Holding SRL, a transmis un comunicat de presă prin care îi anunţă pe arădeni că îşi pot recupera banii achitaţi în avans. „Persoanele fizice şi juridice care au achitat în avans (după perioada de 23.04.2018) serviciile de salubrizare menajeră către S.C. Polaris M Holding S.R.L vor putea să ridice sumele cuvenite de la Departamentul Comercial din Arad, P-ţa Plevnei nr. 3, în baza următoarelor documente: cerere către S.C. Polaris M Holding S.R.L.; dovada plăţii (chitanţă, extras cont, Ordin Plată); cont bancar în care se restituie sumele; număr telefon contact. Restituirea sumei se face în termen de 30 zile de la depunerea solicitării. Cererile se depun până la data de 31.05.2018. După această dată cererile se vor depune la sediul S.C. Polaris M Holding S.R.L, din Arad, Zona CET, Centura Nord FN, până la data de 30.06.2018", precizează conducerea companiei de salubritate.

Soluţie temporară la gunoi

Aleşii locali au aprobat de urgenţă asigurarea continuităţii serviciului de salubrizare stradală pe următoarele trei luni.

ARAD. După îndelungi şi aprinse discuţii în comisiile de specialitate, votarea proiectului în şedinţa CLM s-a derulat destul de rapid. Nu înainte, însă, ca aleşii să-şi justifice votul.

Vot previzibil, ieri, în CLM FOTO: EMANUEL COTUNA

Explicaţii

„Grupul de consilieri PSD-ALDE nu va vota acest proiect deoarece nu considerăm normal ca negocierea să se facă doar cu firma care a contestat licitaţia, prin această contestare creându-şi un avantaj faţă de celelalte firme pentru că ea continuă lucrările pe perioada contestaţiei. Cine îşi asumă să prelungească cu aceleaşi firme care au îngropat Aradul în gunoaie şi care au făcut şi un artificiu juridic contestând licitaţia pentru a-şi prelungi contractul, să o facă. Noi nu ne putem asuma acest lucru şi nu ni-l vom asuma" - a explicat Beniamin Vărcuş, liderul Grupului PSD-ALDE din CLM.

„Am reuşit să citesc acum doar o parte din informarea pe care am primit-o. Şi, într-un timp scurt, nu ai cum să-ţi dai cu părerea sau să iei decizia atâta timp cât nu ştii care e situaţia cu licitaţia din octombrie. Ca urmare, o să mă abţin" - a precizat consilierul independent Marin Lupaş.

„Noi suntem aici ca să rezolvăm o problemă. Şi de aceea dorim ca problema gunoiului stradal în perioada de vară să fie rezolvată. Problema privind adjudecarea am înţeles că este în fază deliberativă, situaţie în care nu putem influenţa cine va câştiga sau cine nu. În schimb, ceea ce este absolut necesar pentru noi, decizional, e să asigurăm serviciul, respectiv operarea în ceea ce priveşte curăţenia stradală în continuare" - a punctat viceprimarul Levente Bognar, interpelând în această problemă pe secretarul municipiului Arad, Lilioara Stepănescu.

Iată răspunsul acesteia: „Nu este în fază deliberativă. S-au evaluat ofertele, dar s-au depus notificări şi o contestaţie. Urmează să fie soluţionate conform procedurilor legale. Se poate ajunge inclusiv la instanţa de judecată. Nu este o soluţie definitivă."

Scor: 13 la 8

Acestea fiind spuse, consilierii locali au trecut la vot. Proiectul privind unele măsuri pentru asigurarea continuităţii serviciului public de salubrizare stradală în municipiul Arad a fost aprobat cu 13 „pentru" (PNL+UDMR) şi 8 abţineri (PSD-ALDE şi consilierul independent Marin Lupaş). **JA-D.D.**

RER e frate cu Retim

Dacă personajul principal al ultimelor episoade din telenovela gunoaielor menajere, filmată la Arad, este Retim Ecologic Service Timişoara, trebuie precizat că această firmă are „legături de sânge" cu RER Vest Oradea – operatorul de salubrizare stradală din Arad. Să ne explicăm. Unul din cei doi asociaţi ai Retim Ecologic Service este RER Timişoara – firmă al cărei administrator unic este un cetăţean german: Alfred Remmert. Neamţul este, de asemenea, singurul administrator al RER Recuperare Ecologică şi Reciclare – firmă care este acţionar majoritar al RER Vest Oradea.

ROMÂNIA
CONSILIUL JUDEŢEAN ARAD
310003 - Arad, strada Corneliu Coposu, nr. 22
Tel. 0040-357-731100 Fax. 0040-357-731280
http://www.cjarad.ro consiliu@cjarad.ro

DISPOZIŢIA NR. 223
din 02.05.2018
privind convocarea Consiliului Judeţean Arad în şedinţă extraordinară

Preşedintele Consiliului Judeţean Arad,
În temeiul prevederilor art. 94 alin. (2) şi art. 106 alin. (1) din Legea nr. 215/2001-Legea administraţiei publice locale, republicată, cu modificările şi completările ulterioare,

DISPUNE:

Articol unic: Consiliul Judeţean Arad se convoacă în şedinţă extraordinară în data de 04.05.2018, ora 12.30, în Sala „Vasile Goldiş", a Consiliului Judeţean Arad, cu următoarea

ORDINE DE ZI:

1.Proiect de hotărâre privind reglementarea situaţiei jurdice a imobilelor înscrise în Cartea Funciară nr. 333144 Arad şi Cartea Funciară nr. 333145 Arad.
2.Proiect de hotărâre privind neexercitarea dreptului de preemţiune asupra apartamentului nr. 17 din imobilul situat în municipiul Arad, strada Mihai Eminescu, nr. 10.
3.Proiect de hotărâre pentru modificarea art.1 al Hotărârii Consiliului Judeţean Arad nr. 36/26.01.2018 privind aprobarea utilizării excedentului bugetar al anilor precedenţi pentru finanţarea cheltuielilor secţiunii de dezvoltare în anul 2018.
4.Proiect de hotărâre privind rectificarea bugetului general de venituri şi cheltuieli al Judeţului Arad pe anul 2018.

PREŞEDINTE, **SECRETAR AL JUDEŢULUI,**
Iustin Cionca **Silvana Lupu**

H (17011)

Ziua Porţilor Deschise la UAV

Zi plină laUniversitatea „Aurel Vlaicu" din Arad! Peste 1.000 absolvenţi de liceu au trecut pragul universităţii cu ocazia Zilei Porţilor Deschise.

Liceenii se pregătesc pentru facultate FOTO: FAN

ARAD. Devenit tradiţional, evenimentul atrage în fiecare an toţi absolvenţii de liceu din municipiul Arad şi nu numai care se pot informa direct de la reprezentanţii facultăţilor despre programele de studiu, despre sistemul de burse, condiţii de cazare pentru toţi cei care doresc să urmeze studiile de licenţă la UAV.

De remarcat este faptul că în acest an, Universitatea „ Aurel Vlaicu" din Arad a invitat la Ziua Porţilor Deschise şi doi angajatori, colaboratori ai universităţii care au prezentat viitorilor studenţi programele de practică şi mediul de lucru din companiile lor.

„Suntem o universitate de stat importantă în vestul ţării, care oferă un program amplu de pregătire celor care doresc să ne fie studenţi. Absolvenţii de liceu pot alege din cele 32 de specializări la licenţă din cadrul celor 9 facultăţi, îşi pot continua, ulterior, studiile la master, în cadrul unuia din cele 31 de programe, iar celor care vor alege o carieră universitară le punem la dispoziţie o şcoală doctorală. De asemenea studenţii pot beneficia de burse, locuri în cămine, masă la cantină şi se pot bucura de activităţile oferite de Liga Studenţilor din UAV", a declarat rectorul UAV Arad prof.univ.dr. Ramona Lile.

Tot în cadrul Zilei Porţilor Deschise, Liga Studenţilor din cadul UAV Arad şi-au prezentat programul şi activităţile desfăşurate pe parcursul anului. Tabere gratuite la mare, petrecerea de la Plaja Ghioroc dar şi programe de training, sunt doar câteva dintre activităţile Ligii Studenţilor. **JA-V.G.**

Adela Crişan, „sculptor" în flori

Cu o lucrare impresionantă, a reprezentant Aradul la cel mai mare festival din vestul ţării, dedicat florarilor şi decoratorilor.

ARAD. Festivalul florilor şi artiştilor florari de la Timişoara a reunit cele mai deosebite, interesante şi inovative „sculpturi" florale. Aradul a avut-o reprezentantă pe Adela Crişan, o tânără pasionată de flori, un florar decorator care promite lucrări deosebite, inedite şi foarte colorate.

O lucrare inedită

Timfloralis este cel mai mare festival al florilor unde au participat mai mulţi artişti florali internaţionali, alături de designeri florali români, fiind vizitat de aproximativ 100 mii de oameni. Adela Crişan este arădeanca ce i-a încântat pe vizitatorii Timfloralis cu o expoziţie inedită de flori, un aranjament ce a forţat chiar şi legea gravitaţiei. Adela este absolventă a primului curs acreditat în cadrul şcolii Filomena Flower School, obţinând calificarea „Florar Decorator", această meserie regăsindu-se şi în codul meseriilor din România.

Rogvaiv, flori în curcubeu

„Am participat la acest frumos eveniment pentru că îmi doresc să fac meseria de florar cu profesionalism, să învăţ cum se leagă corect două flori, dar să învăţ şi cum se alcătuiesc structuri impresionante din flori. Cu o asemenea lucrare m-am prezentat şi eu la Timfloralis. Lucrarea se numeşte «ROGVAIV», o structură ce a fost «tapiţată» cu beţe de bambus legate fiecare în parte, pe ele fiind aşezate florile în ordinea culorilor curcubeului. Am reprezentat Aradul cu mândrie şi am avut deosebita plăcere să întâlnesc foarte mulţi arădeni care au venit să vadă festivalul de flori. Aş fi încântată să reprezint Aradul şi cu alte ocazii la festivalurile de flori şi, de ce nu, să avem şi noi un astfel de festival care pe durata lui ne transpune într-o altfel de lume", a declarat Adela Crişan.

> Aş fi încântată să avem şi noi un astfel de festival care ne transpune într-o altfel de lume
>
> ADELA CRIŞAN

JA-A.P.

Adela Crişan şi lucrarea sa, „ROGVAIV" FOTO: FAN

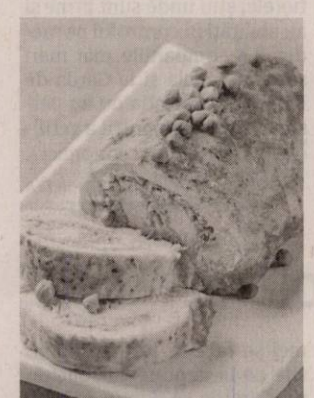

Reţeta zilei

Piept de curcan cu măsline

INGREDIENTE: Un piept de curcan, 300 g de măsline, o ceapă, un pachet de unt, sare, boia, piper, cimbru, 150 ml vin alb, capere pentru servit.

MOD DE PREPARARE: Carnea de curcan se taie pentru a forma o foaie. Măslinele fără sâmburi se mixează şi se amestecă bine cu 100 g unt şi ceapa tăiată mărunt. Amestecul de măsline se întinde pe foaia de carne, se rulează şi se leagă. Se unge carnea cu restul de unt, se aşază în tavă, se presară cu sare, boia, piper şi cimbru. Se toarnă vinul în tavă, se adaugă apă cât să fie un sos şi se lasă la cuptor pentru 40 de minute. Se aduce la masă cu capere pe deasupra.

Poftă bună!

Pentru mai multe reţete intră pe www.culinar.ro

Programe TV joi, 3 mai

TVR 1

07.00 1 Matinal. Magazin informativ, cu ştiri la fiecare jumătate de oră – de la evenimente la meteo, de la trafic la călătorii şi spectacole, de la sport la economie, interviuri politice, cinema sau tehnologie, de la modă la sănătate şi frumuseţe.
09.45 Teleshopping
10.00 Perfect imperfect
11.45 Teleshopping
12.00 Pofticioşi, la cratiţă !
12.30 Teleshopping
13.00 Aici, acum
14.00 Telejurnal. Sport, Meteo
14.55 Vorbeşte corect! Prezintă Ruxandra Gheorghe-Negrea
15.00 Akzente
16.00 Ştiri
16.05 Akzente
17.00 Telejurnal
17.30 Lozul cel mare
18.00 Banii tăi
18.35 Pulsul zilei
20.00 Telejurnal. Sport, Meteo. Omologări
20.50 Drumul spre Lisabona
21.00 România 9
22.30 Starea naţiei. Emisiune de Dragoş Pătraru Redactor tv Mihnea Mihăiţă
22.55 Starea zilei. Emisiune de Dragoş Pătraru
22.59 Starea naţiei
23.30 Zigzag prin istorie. (Documentar, Regatul Unit, 2013). Regia Anna Diaz. Cu: James Meigs, George Wunderlich, Mike Loades
În acest ultim episod aflăm cum dorinţa de a fi cel mai rapid a permis apariţia imperiilor şi prosperitatea capitalismului.
24.00 Telejurnal
00.30 Drumul spre Rusia
01.00 România 9

PRO TV

07.00 Ştirile PROTV
10.30 Vorbeste lumea
13.00 Stirile PROTV
14.00 Lectii de viata. "Lecţii de viaţă" este o producţie de tip ficţiune, bazată pe situaţii şi întâmplări reale, din viaţa cotidiană a familiilor. Sunt prezentate diverse situaţii inspirate din viaţa familiilor, punându-se accent pe poveşti de iubire, dorinţă, lăcomie, minciună.
15.00 La Maruta
17.00 Stirile PROTV
18.00 Ce spun romanii. Emisiunea prezentată de Cabral Ibacka este o competiţie amuzantă între două familii, care concurează pentru a câştiga premii substanţiale. Atmosfera din platou va fi una destinsă, iar familiile împreună cu gazda emisiunii se vor distra.
19.00 Ştirile PROTV
20.30 Las Fierbinti. Acţiunea se petrece în satul Fierbinţi, acolo unde existenţa locuitorilor se desfăşoară lent, într-un paradis rural care s-a adaptat, în stil pur românesc, la vremurile moderne. Viceprimarul Vasile vrea să îi ia locul actualului primar şi se bazează pe sprijinul cârciumarului Bobiţă şi al prietenului acestuia, Giani, şmecherăşul tipic de provincie. Celentano, Firicel a lu' Cimpoaie, Ardiles şi Moş Peleus, beţivii satului, sunt apariţii colorate şi pline de umor.
21.30 Ferma vedetelor
23.30 Stirile PRO TV
00.00 Las Fierbinti
02.00 Apropo TV
03.00 Vorbeste lumea
05.00 Ce spun romanii

ANTENA 1

06.00 Observator
08.00 Neatza cu Razvan si Dani
10.55 Teleshopping
11.10 Prietenii de la 11. cu Diana Munteanu
Timp de două ore, telespectatorii Antena 1 se vor întâlni cu personalităţi prezente în platoul emisiunii şi vor urmări reportaje şi diverse materiale. Acestea vor acoperi subiecte despre tendinţe, atât din zonele de lifestyle, medicină, alimentaţie, design, amenajări interioare, cât şi pe cele din sport, parenting, copii, astrologie şi multe altele legate de hobbyuri, pasiuni şi zona socială.
13.00 Observator
14.00 Totul pentru dragoste cu Mirela Vaida
16.00 Observator
17.00 Acces direct
19.00 Observator
20.00 Furios şi iute. acţiune 2001, SUA. Regia: Rob Coehn. Cu: Vin Diesel, Paul Walker, Rick Yune, Jordana Brewster
Doua bande rivale se lupta pentru suprematia strazilor din Los Angeles. Un politist este infiltrat printre ei.multa actiune inserata intre curse ilegale de masini. Dominic Toretto conduce masina pe strazile din Los Angeles ca si cand acestea ar fi proprietatea lui. Dominic isi petrece timpul concentrandu-se asupra curselor de masini de maxima performanta.
22.15 Guess My Age – Ghiceste varsta
23.30 Xtra Night Show cu Dan Capatos
01.00 Furios şi iute. (r)
02.45 Prietenii de la 11. (r)

HBO

06.00 Trecutul lui Mary . Dramă, Marea Britanie, 2007. Regia: Stephen Poliakoff
07.40 Copiii domnişoarei Peregrine: Între două lumi. Aventuri, SUA, 2016. Regia: Tim Burton
09.45 Frumoasa şi bestia. Aventuri, SUA, 2017. Regia: Bill Condon Cu: Emma Watson, Dan Stevens, Luke Evans
11.50 Paterno. Dramă, SUA, 2018. Regia: Barry Levinson. Cu: Riley Keough, Al Pacino, Annie Parisse, Kathy Baker
13.40 Anna şi regele. Dramă, SUA, 1999. Regia: Andy Tennant
16.10 Baby Driver. Acţiune, Marea Britanie, 2017. Regia: Edgar Wright
18.05 Viaţa secretă a cuplurilor. Serial, Brazilia, 2017.
19.10 Lumea de dincolo. Serial, SUA, 2018.
20.00 Storm: Scrisori de foc. Dramă, Olanda, 2017. Regia: Dennis Bots. Cu: Davy Gomez, Juna De Leeuw, Angela Schijf, Yorick Van Wageningen, Maarten Heijmans
21.45 Destinaţie: Rusia 2018. Documentar, Spania, 2018. Regia: Eulogio Romero
22.15 Eu sunt dovada. Documentar, SUA, 2017. Regia: Trish Adlesic, Geeta Gandbhir
23.45 Wall Street. Dramă, SUA, 1987. Regia: Oliver Stone. Cu: Michael Douglas, Charlie Sheen, Daryl Hannah, Martin Sheen, Terence Stamp
01.50 Viespea verde. Acţiune, SUA, 2011. Regia: Michel Gondry. Cu: Seth Rogen, Jay Chou, Cameron Diaz

SOLUŢIA INTEGRAMEI DIN NUMĂRUL PRECEDENT

U ■ C ■ FIN ■ H ■ T ■ URIASI ■ INALTA ■ CATARATORI ■ M ■ NAS ■ TACUT ■ NEO ■ TIC ■ VOIAJ ■ RN ■ DO ■ OF ■ PT ■ OTET ■ RARITE ■ OCA ■ E ■ VIS ■ LIRIC ■ UZ ■ I ■ CAMPIONI ■ OS ■ DIEZ ■ ASCENSOR ■ UNIC ■ U ■ RID ■ CER ■ A ■ EA ■ CI ■ SINCER ■ OT ■ VAL ■ AVIOANE

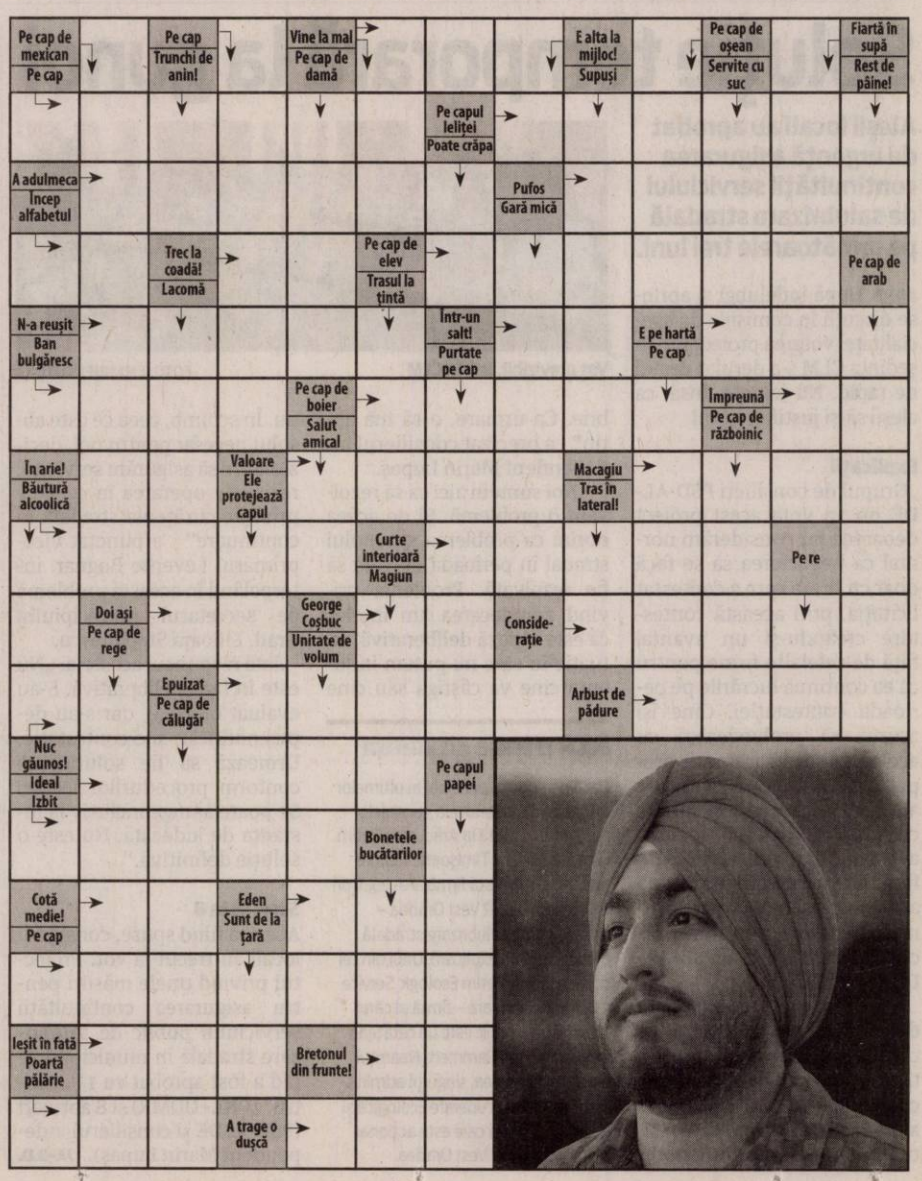

Interviu JA. **Samuel Caba, preşedinte ARCD**

„Aradul este în majoritate covârşitoare creştin”

Liderul Asociaţiei pentru Reformă Civică şi Democraţie, despre problemele şi perspectivele Aradului.

1 JURNAL ARĂDEAN. Care este în opinia dumneavoastră cel mai bun lucru pe care îl puteţi spune despre Aradul zilelor noastre?!

SAMUEL CABA. Din fericire pentru societatea arădeană şi românească, în ciuda multor dificultăţi şi piedici, în Arad se petrec şi lucruri spectaculoase şi frumoase. De pildă, faptul ca Aradul este înscris pe harta Centenarului Marii Uniri, ca şi capitală politică a acestui uluitor eveniment din istoria românilor, cum la fel de senzaţional e şi faptul că noi arădenii de azi,avem privilegiul şi binecuvântarea de a serba acest Centenar. Faptul că la 100 de ani de la înfăptuirea unui ideal de UNIRE,Aradul este ROMÂNESC, este un lucru formidabil, cum la fel de formidabil, în ciuda tuturor presiunilor a peste 50 de ani de comunism, Aradul este majoritar covârşitor CREŞTIN! La Bucureşti se fac eforturi titanice pentru a se finaliza construcţia Catedralei Mântuirii Neamului. La Arad avem o catedrală ortodoxă nouă, avem foarte multe alte biserici noi, construite după 1989,ceea ce spune totul despre esenţa creştină multiconstituţională a Aradului, element nu doar definitoriu ci şi de mare forţă spirituală, esenţial într-o lume a globalizării.

2 Care ar fi cel mai rău lucru pe care l-aţi observat în Arad?

SAMUEL CABA. Aş fi preferat să nu am un răspuns la această întrebare dar, din păcate, Aradul, la fel ca şi multe alte comunităţi din România, se manifestă puternic şi în plan negativ. Am iniţiat, noi cei de la Asociaţia pentru Reforma Civică şi Democraţie, o serie de întâlniri cu specialişti : medici din Arad, pentru că, în mod evident, starea de sănătate a arădenilor lasă mult de dorit. Că am făcu un lucru bun, este evident, atâta timp cât s-au trezit unii parlamentari să ne imite,să copieze. Deşi demersul nostru e colectiv, cred că un lucru rău în Arad este acela că factorii de decizie, de răspundere, de putere administrativă şi politică, nu au iniţiative proprii, ci practică un soi de furt intelectual. Şi cred că ăsta e cel mai mare pericol pentru Arad, să fie condus de oameni fără iniţiativă, de oameni speculativi şi profitori. Progresul unei comunităţi nu se bazează pe astfel de practici şi atitudini. De aici, lipsa de personalităţi de talie naţională şi internaţională pe care Aradul nu le mai are! O slăbiciune pe care o sesizez, din păcate, foarte des, este aceea că ne lăudăm că Aradul e grozav, că suntem pe locul 1 la nu ştiu ce fantezie, că fără noi nu se poate. Realitatea este însă alta. Atât Municipiul Arad cât şi judeţul, comparativ cu ce se petrece în Oradea sau Timişoara, se poate spune că sunt entităţi mediocre. Nu se poate să ai un aeroport internaţional la dispoziţie (iată, Braşovul nu are aeroport!) şi printr-un prost manageriat să nu ai zboruri de la Arad! Mă mir ca nu sunt reproşuri dure din partea comunităţii economice care pierde enorm pentru ca Aradul nu este o poartă aeriană activă. E o mare ruşine pentru Arad. Şi, nu în ultimul rând, mai zilele trecute am văzut cum mii şi mii de arădeni au fost umiliţi literalmente şi practic de către noul operator de salubrizare a municipiului. Cum e posibil sa pui pe drumuri zeci de mii de abonaţi, să-şi ridice pubele de gunoi? Să pui pe drumuri oameni în vârstă, oameni care-şi plătesc acest serviciu public, e scandalos.

3 Recent, CLM Arad a stabilit o nouă locaţie pentru Monumentul Marii Uniri. Cum vedeţi acest eveniment?

SAMUEL CABA. A fost o decizie înţeleaptă pe care o salut. M-am exprimat încă din 2010, când am solicitat ministrului culturii de atunci (Kelemen Hunor) să aloce fondurile pentru monument, din poziţia mea de atunci, ca director în cadrul Direcţiei Naţionale de Cultură, Culte şi Patrimoniu şi mă bucur că Aradul va fi onorat cu un monument dedicat actului glorios al Unirii de la 1918. Ce mă deranjează, este faptul că Aradul, prin reprezentanţii săi, nu este capabil să se prezinte la acest Centenar cu ceva reprezentativ faţă de acest eveniment! Ce monument prezintă Aradul, pe cheltuiala sa, la acest Centenar? Din păcate, nici nu am avea unde să-l amplasăm, pentru că la Arad nu există un spaţiu de for public, nu avem o agoră. Poate că într-un viitor apropiat ar trebui să gândim acest spaţiu.

> „Ne lăudăm că Aradul e grozav, că suntem pe locul 1 la nu ştiu ce fantezie

4 PSD-ul va organiza un mare miting la Bucureşti, în vederea susţinerii referendumului pentru familia tradiţională. Cum comentaţi acest fapt?

SAMUEL CABA. Sigur că PSD-ul a înţeles importanţa acestui miting. Se ştie, peste 3 milioane de cetăţeni şi-au exprimat susţinerea familiei tradiţionale, creştină şi că unele partide politice (PSD,PNL ş.a.) vor să facă un soi de capital electoral. Pe mine, ca preşedinte ARCD şi în calitate de creştin practicant, faptul că mulţimi de oameni se adună pentru a certifica întemeierea familiei, unirea dintre un bărbat şi o femeie, aşa cum a fundamentat-o Dumnezeu, mă bucură. Din păcate, în România anului 2018, statisticile şi realitatea crudă consemnează peste 70.000 de avorturi anual şi suntem pe primul lor în UE în privinţa naşterilor săvârşite de minore. Cred că nu organizarea de mitinguri grandioase la Bucureşti este soluţia, ci, mai degrabă o finanţare corectă şi eficientă în domeniul sănătăţii, educaţiei şi în zona protecţiei sociale ar duce la diminuarea acestor catastrofe sociale ce ating inclusiv Aradul. Îmi doresc pentru arădeni o societate cu cât mai puţine astfel de evenimente nefericite,un Arad respectat nu pentru că este municipiu reşedinţă de judeţ, ci pentru că aici este un izvor de binecuvântări şi de bunăstare care ne dă demnitate şi preţuire în comunitatea europeană. **JA-MC**

Vor comisie de anchetă FOTO: S.T.

Vor comisie de anchetă pentru salubrizare

Consilierii PSD-ALDE Arad convoacă şedinţă extraordinară.

ARAD. Alături de consilieri municipali ai PSD şi cel ALDE, au fost prezenţi la conferinţa de presă deputaţii Adrian Todor şi Florin Tripa.

Aceştia au anunţat că la şedinţă, convocată pentru vineri, ora 14,00, vor cere constituirea unei comisii de anchetă, pentru a se verifica atât modul de atribuire a contractului cu RETIM, cât şi aplicarea acestuia. După ce Tripa, Todor şi Ciupe au prezentat o serie de amănunte, concluzia lor a fost că primarul Gheorghe Falcă are toate elementele care să ducă la rezilierea contractului şi derularea procedurile pentru încheierea unui contract riguros şi legal, fără a se pune în pericol masterplanul pe deşeuri.Adrian Todor spune că are informaţii conform cărora firma de salubrizare nu deţine utilajele necesare derulării contractului, însă, mai grav, nu are nici autorizaţie de mediu! În plus, Florin Tripa a atras atenţia că situaţia s-ar putea agrava şi mai mult, din cauza umplerii premature a gropii ecologice de gunoi, aşa că trebuie acţionat de urgenţă. Revenind la masterplan, Tripa spune că, iniţial, acesta a fost bine întocmit, însă, în ciuda avertismentelor, au fost operate în CJA, o serie de modificări ilegale.

„Avem o responsabilitate uriaşă faţă de cetăţeni şi am denunţat încă din start toate prevederile şi procedurile toxice din acest contract. Acum, după ce maşina liberală de vot ne-a impus samavolnic proiectul, singurul nostru obiectiv este intrarea într-o stare de normalitate în ceea ce priveşte gestiunea gunoiul menajer în Arad. Am văzut cu toţii ce poate Retim-ul şi mai ales ce nu poate, realitatea cotidiană strigă, iar cei vinovaţi trebuie să dea socoteală pentru răul cauzat comunităţii” , a concluzionat Adrian Todor.

JA-S.T.

Remeţan (PMP): „Un gest samavolnic!”

ARAD. Florin Remeţan, preşedintele Partidului Mişcarea Populară - filiala Arad, acuză Prefectura că a încercat să „confişte” Ziua Veteranilor de Război, împiedicând delegaţia partidului, care a primit o invitaţie oficială pentru a participa la manifestări, să depună o coroană de flori, chiar dacă depunerea de coroane figura în programul oficial transmis de Prefectură. „Noi am fost, în calitate de partid parlamentar, invitaţi să onorăm manifestările dedicate Zilei Veteranilor. Însă, cu un tupeu demn de un arendaş al judeţului, nu de un funcţionar public aparţinând instituţiei care reprezintă Guvernul în teritoriu, chiar persoana care a semnat invitaţia a împiedicat delegaţia PMP să depună coroana de flori. Mai mult, la fel au păţit şi reprezentanţii altui partid politic. Protestăm ferm faţă de acest gest samavolnic. Pentru că noi îi respectăm pe cei care şi-au sacrificat viaţa pentru Ţară, delegaţia PMP a depus totuşi, coroana, dar după încheierea manifestării organizate de Prefectură. Sunt curios cum apreciază acest gest al reprezentanţilor Instituţiei Prefectului Judeţului Arad domnul Mihai Fifor, ministrul Apărării Naţionale şi senator de Arad, un om care a dovedit, în ceea ce îl priveşte, că respectă pe cei care au scris pagini de aur în istoria Armatei Române. Ruşine să le fie celor care cred că pot confisca pentru interese mici, politice, o zi atât de importantă cum este Ziua Veteranilor de Război!”, a declarat Florin Remeţan. **JA-S.T.**

Florin Remeţan FOTO: JA

Galiş înfiinţează filială a Partidului Neoliberal

ARAD. Fostul preşedinte interimar al ALDE Arad, Florin Galiş, anunţă pe facebook că s-a încris în Partidul Neoliberal şi, zilele următoare, va avea loc constituirea filialei arădene a acestui partid. Cel mai probabil, aceasta se va întâmpla săptămâna viitoare, pe data de 08 mai.

„Astăzi mi-am scris adeziunea la Partidul Neoliberal. Aşa cum am zis de mai multe ori, nu teama de noi începuturi trebuie să ne sperie, ci râmânerea în năclăiala prezentului. Şi acest nou început nu mă sperie deloc, dimpotrivă. Dincolo de recomandările mai multor prieteni dragi de a mă retrage total din politică şi de a mă ocupa de unele lucruri la care ar fi dovezi că mă pricep, recomandări care-mi urmăresc binele, o ştiu - decizia de a mă ralia unui partid nou are fundamentele ei. În primul rând, faptul că încă am credinţa că atît eu cât şi unii dintre cei pe care i-am avut alături de-a lungul timpului, mai putem oferi ceva în plan public. Apoi, este vorba despre un partid nou (cel puţin în Arad), de sorginte liberală. Am fost întotdeauna - atâta cât doctrina mai are vreo însemnătate în ţara asta - dedicat valorilor dreptei, având crezul că cei care aduc plus-valoare vieţii noastre, în orice domeniu, trebuie să fie şi cei care să-şi asume responsabilitatea conducerii”, scrie Florin Galiş pe facebook.

JA-S.T.

USR Arad se dezvoltă la Macea şi Curtici

ARAD. Sâmbăta trecută, o delegaţie a USR Arad, din care au făcut parte deputatul Sergiu Vlad, vicepreşedintele Stan Ion, Gheorghe Filimon - coordonator extindere şi Amalia Bunaciu, preşedinte al USR Ineu, s-a deplasat în localitatea Curtici, unde au avut loc alegeri pentru organele de conducere ale filialei locale. O echipă nouă, formată preponderent din tineri, l-a ales ca preşedinte pe Sergiu Clepe. Cu această ocazie au fost îndeplinite şi procedurile pentru constituirea filialei USR Macea, al cărui preşedinte nou ales este Decebal Popa.

Sergiu Clepe, preşedinte USR Curtici: „Suntem o echipă tânără, am mai lucrat împreună şi dorim să arătăm că se poate face şi altfel de politică. Deja am luat primele contacte cu cetăţenii din Curtici, iar semnalele sunt încurajatoare: aceştia ne-au sfătuit să continuăm ceea ce facem, să le ascultăm ofurile şi să găsim împreună soluţii. Cu toţii dorim să schimbăm faţa oraşului, pornind de la aspectul gării şi până la situaţia ştrandului”.

Decebal Popa, preşedinte USR Macea: „Comunitatea noastră are nevoie de bun simţ şi responsabilitate, pentru a administra aşa cum se cuvine puţinele noastre resurse. Vom fi atenţi şi vom supraveghea conducerea actuală a comunei noastre, pentru a ne asigura că va cheltui responsabil fondurile locale”. **JA-S.T.**

JURNAL ARĂDEAN

Minivacanţă în forţă la Urgenţe şi la Ambulanţă

Afecţiunile digestive şi cele cardiace, cele mai frecvente diagnostice puse de cadrele medicale ale UPU Arad, în perioada minivacanţei de 1 mai.

ARAD. Pentru că au uitat să se oprească din consumat alcool, 9 adulţi au ajuns pe mâinile cadrelor medicale de la UPU, fiind diagnosticate cu etilism acut. În ceea ce-i priveşte pe cei 260 de copii care au ajuns la urgenţe, 35 au fost diagnosticaţi cu afecţiuni digestive, 56 cu afecţiuni respiratorii, 4 au fost victime ale unor accidente rutiere, un copil fiind agresat fizic, iar alţi 37 au suferit fracturi şi contuzii. Alte 25 de persoane, dintre care 7 adulţi şi 18 copii, au ajuns la urgenţe după ce au fost muşcaţi de căpuşe.

De asemenea, şi Serviciul de Ambulanţă Judeţean Arad a avut aproape 500 de solicitări în această perioadă. Mai exact, echipajele medicale ale Serviciului Judeţean de Ambulanţă Arad au intervenit la 484 de solicitări efectuate în perioada 28 aprilie - 1 mai. În medie, au fost efectuate câte 121 de solicitări în fiecare zi din cele patru de minivacanţă. Din totalul solicitărilor, 13 au fost de cod roşu (afecţiuni grave ce pun viaţa pacientului în pericol) şi alte 25 de solicitări de cod verde (cazuri uşoare). Cele mai multe solicitări, 446, au fost de cod galben (afecţiuni grave, dar care nu pun viaţa pacientului în pericol). „În această minivacanţă am intervenit la şase accidente rutiere. Tot în această perioadă au decedat trei persoane: două au fost găsite decedate, iar a treia a fost găsită în stop cardio-respirator. Echipajul medical a efectuat manevrele de resuscitare, însă a fost declarat decesul. Ca şi pondere, afecţiunile digestive au fost principala cauză a solicitărilor, dar şi pacienţii cardiaci, cu tensiune, urmare a unor excese şi abuzuri alimentare ori de alcool", a declarat pentru Jurnal arădean/Aradon, dr. Mircea Merea, directorul medical al Serviciului Judeţean de Ambulanţă Arad. **JA-I.C.;V.G.**

Sute de cazuri în minivacanţă FOTO: V.G.

Vama Arad, în blocaj informatic

Activitatea a fost afectată parţial de defecţiuni la sistemele informatice, astfel că s-a trecut la operarea manuală a datelor.

ARAD. După cele câteva zile libere primite de angajaţii de la stat, programele informatice nu au mai funcţionat corect, miercuri dimineaţă, în vămile de interior, unde sunt operate datele transporturilor de mărfuri. Şeful Biroului Vamal de Interior Arad, Aurel Mateuţ, ne-a declarat că activitatea a fost afectată parţial, din cauza unor defecţiuni.

"Problemele au fost observate la începerea programului de lucru, în această dimineaţă (miercuri - n.r.). Au fost afectate doar transporturile aflate în tranzit, nu importurile şi exporturile. La Arad nu s-au format cozi de camioane", a spus Mateuţ.

Din cauza problemelor din toată ţara, a avut loc o şedinţă la Direcţia Generală a Vămilor, din cadrul ANAF, la care s-a decis ca până la remedierea defecţiunilor să se opereze manual datele în vămile de interior.

Vămile arădene de interior, respectiv Arad, Aeroport Arad şi Zona Liberă Arad - Curtici, au un total de 30 de angajaţi, programul de lucru al acestora nefiind afectat. **JA-M.B.**

În blocaj FOTO: FAN

Fără drept de a conduce autovehicule în România

ARAD. Poliţiştii rutieri cercetează doi bărbaţi care au condus autoturisme fără a avea acest drept pe teritoriul României. Astfel, în Chişineu Criş, oamenii legii au oprit în trafic un bărbat de 33 de ani, din Şepreuş, care conducea un autoturism, iar la solicitarea poliţiştilor a prezentat un permis de conducere eliberat de autorităţile irlandeze, care nu îi conferă dreptul de a conduce pe teritoriul României. De asemenea, pe raza localităţii Şiria, poliţiştii au depistat un tânăr de 28 de ani, din aceeaşi localitate, în timp ce conducea un ATV. La efectuarea controlului documentelor, tânărul a prezentat un act provizoriu eliberat de autorităţile din Marea Britanie, care nu îi conferă dreptul de a conduce pe teritoriul României. „Pe numele celor doi au fost întocmite dosare penale pentru infracţiunea de conducere de vehicule fără a deţine permis de conducere", au precizat reprezentanţii Inspectoratului de Poliţie Judeţean Arad. **JA-I.C.**

Fraţii Vlai, aproape de prima sentinţă

Procesul în care fraţii Adelin şi Florin Vlai sunt judecaţi pentru măsluirea alcoolemiilor şoferilor se apropie de final.

Instanţa va decide FOTO: JA

TIMIŞOARA. Judecătorii Curţii de Apel Timişoara au anunţat că procesul fraţilor Vlai se apropie de final. Cei doi, avocatul George Vlai şi angajatul Medicinei Legale Florin Vlai, sunt acuzaţi că ar fi falsificat valoarea alcoolemiilor mai multor şoferi surprinşi în trafic de către poliţişi. Potrivit rechizitoriului întocmit de către procurorii Direcţiei Naţionale Anticorupţie Timişoara, avocatul îi contacta pe şoferii prinşi beţi la volan şi, contra unor sume de bani, le promitea că îi va scăpa de dosarele penale. Analizele de sânge ale acelor şoferi ajungeau pe mâna lui Florin Vlai, care era angajat al laboratorului Serviciului Judeţean de Medicină Legală Arad. Aici erau măsluite, astfel încât valorile alcoolemiilor să fie mai mici de 0,80 grame de alcool pur/litru de sânge. Odată cu aceste rezultate, pedepsele aplicate şoferilor care „cotizau" se modificau din dosar penal în amendă şi suspendarea permisului de conducere pentru 90 de zile.

Şi procesul

În primă fază, avocatul George Vlai a fost cercetat şi trimis în judecată în stare de arest preventiv. Ulterior, a fost arestat la domiciliu, dar a încălcat termenii acestei măsuri preventive. Aşa că a fost încarcerat din nou. Însă în iarnă a cerut judecarea sa sub control judiciar pe cauţiune. După şase înfăţişări, judecătorii Curţii de Apel Timişoara au anunţat şi data la care se va da o primă sentinţă în acest dosar: 9 mai.

„Stabileşte termen pentru deliberarea şi pronunţarea hotărârii la data de 09.05.2018", se arată în minuta înfăţişării care a avut loc în data de 24 aprilie. Aşadar, peste o săptămână, fraţii Vlai, alături de ceilalţi inculpaţi din dosar, ar putea să afle decizia instanţei. Trebuie menţionat că această primă hotărâre nu va fi definitivă, ea putând fi atacată atât de către inculpaţi, cât şi de către procurorii DNA. **JA-A.G.**

Ceilalţi inculpaţi

În dosarul în care cele mai „grele" nume sunt cele ale fraţilor Vlai, mai sunt judecate alte patru persoane. Nicoleta Burchiu este şi ea chimistă la Medicina Legală, aceasta fiind acuzată că ar fi falsificat şi ea alcoolemiile. Ceilalţi trei inculpaţi sunt Adrian Ioan Brănişcan, Marian Rohozneanu şi Diana Gabriela Groza. Cei trei sunt acuzaţi că au condus sub influenţa alcoolului şi au cerut „ajutorul" celor care măsluiau alcoolemiile.

Zeci de migranţi, ascunşi în remorca unui camion

Peste 30 de irakieni şi iranieni au încercat să ajungă ilegal în Spaţiul Schengen, ascunşi în remorca unui camion încărcat cu şerveţele.

Găsiţi în remorca automarfarului FOTO: PFR

NĂDLAC. 34 de cetăţeni din Irak şi Iran - 19 bărbaţi, opt femei şi şapte minori - au fost depistaţi, miercuri, ascunşi în remorca unui automarfar înmatriculat în Bulgaria, printre paleţi cu şerveţele. Camionul era condus de un cetăţean bulgar, iar paleţii cu şerveţele era transportaţi spre Germania. În urma controlului de frontieră, în interiorul remorcii automarfarului au fost descoperiţi migranţii. Pentru două dintre cele opt femei a fost solicitată intervenţia unui echipaj SMURD. Cele două au suferit lipotimii în urma timpului petrecut în remorca automarfarului având în vedere temperaturile ridicate din această perioadă. Celor două femei li s-a acordat primul ajutor, însă nu a fost nevoie de internarea lor în spital.

„La PTF Nădlac II s-a prezentat la ieşirea din ţară cetăţeanul bulgar C.B., în vârstă de 51 de ani, la volanul unui autocamion înmatriculat în Bulgaria, având ca însoţitor pe cetăţeanul francez de origine turcă A.C., în vârstă de 59 de ani. Conform documentelor de însoţire a mărfii, acesta transporta paleţi cu şerveţele, din Bulgaria pentru o societate comercială din Germania. Poliţiştii de frontieră au procedat la efectuarea unui control amănunţit asupra mijlocului de transport. Astfel, în interiorul camionului au fost descoperite ascunse 34 de persoane, adulţii având vârste cuprinse între 18 şi 35 de ani, iar copiii între 3 şi 7 ani. Verificările preliminare au relevat faptul că cei în cauză sunt cetăţeni din Iran şi Irak, înregistraţi ca solicitanţi de azil în România. Poliţiştii de frontieră efectuează cercetări pentru a se stabili întreaga activitate infracţională şi identificarea tuturor persoanelor implicate", au precizat reprezentanţii Serviciului Teritorial al Poliţiei de Frontieră Arad. **JA-I.C.**

Pentru mai multe fotografii intră pe www.jurnalaradean.ro

Camioanele au aşteptat 5 ore la ieşirea din ţară

NĂDLAC. Potrivit aplicaţiei Poliţiei de Frontieră Române, care monitorizează traficul la graniţă, la Punctul de Trecere a Frontieri Nădlac II, timpii de aşteptare au fost miercuri de 300 de minute pe sensul de ieşire din ţară, la camioane. Coloana de automarfare - la ieşirea din ţară - se întindea ieri pe mai mulţi kilometri. Conform aplicaţiei Poliţiei de Frontieră erau deschise patru artere pe sensul de ieşire din ţară pentru camioane. De alt fel, timpii de aşteptare au crescut şi la frontiera Vărşand, unde şoferii de camioane au aşteptat tot miercuri 60 de minute pentru a li se verifica documentele, fiind deschise patru artere. Timpii de aşteptare au crescut deoarece în zilele nelucrătoare circulaţia tututor autovehiculelor cu o capacitate mai mare de 7,5 tone a fost restricţionată pe teritoriul Ungariei, dar şi pentru că de 1 Mai s-a sărbătorit Ziua Internaţională a Muncii. Din 28 aprilie, ora 23.00 (ora României) şi până duminică, 29 aprilie ora 23.00, apoi de luni, 30 aprilie, începând cu ora 23.00 şi până marţi, 1 mai, ora 23.00, circulaţia tuturor autovehiculelor cu o capacitate mai mare de 7,5 tone. **JA-I.C.**

Pentru mai multe fotografii intră pe www.jurnalaradean.ro

Coloana de la frontieră FOTO: V.O.

Accident cu trei maşini pe strada Petru Rareş

ARAD. Evenimentul rutier a avut loc în jurul orei 21:30 pe strada Petru Rareş din cartierul Grădişte. Poliţiştii rutieri au stabilit că şoferul care a provocat accidentul se afla sub influenţa alcoolului şi că maşina pe care acesta o conducea, un VW, a intrat într-o maşină marca Dacia care a fost proiectată într-un autoturism Mercedes. Trei femei au fost rănite uşor în urma incidentului rutier.

„Din primele cercetări efectuate la faţa locului s-a stabilit că marţi seara un tânăr de 30 de ani, din Arad, a condus un autoturism pe strada Petru Rareş înspre Podgoria, iar în dreptul unui imobil nu a păstrat o distanţă corespunzătoare faţă de autoturismul din faţă - condus de un bărbat în vârstă de 82 de ani, din Arad - pe care l-a acroşat din spate şi l-a proiectat într-un alt autoturism - condus de un bărbat de 40 de ani, din Arad. În urma evenimentului rutier a rezultat rănirea uşoară a trei femei, două fiind pasagere în al doilea autoturism, iar cealaltă se afla în cel de-al treilea autoturism. În urma testării cu aparatul etilotest a rezultat o alcoolemie de 0,88 mg/l alcool în aerul pur expirat - în cazul conducătorului auto în vârstă de 30 de ani. Conform procedurii s-a dispus recoltarea de probe biologice în vederea stabilirii cu exactitate a alcoolemiei", a declarat agentul şef adjunct Claudia Iuga, purtător de cuvânt în cadrul IPJ Arad.

Şoferul în vârstă de 30 de ani s-a ales cu dosar penal. **JA-I.C.**

Sport

„Mihuţ a reuşit un rezultat de excepţie, sunt mândru că am un asemenea elev

Spiridon Stanciu, preşedinte-antrenor CS Astra Arad

3

a fost locul ocupat de Şoimii Şimand în ierarhia finală a seriei de vest din cadrul Campionatului Naţional de futsal U 19. Cu câteva puncte pierdute pe finalul unor meciuri, elevii lui Daniel Mărcuş şi Dumitru Buruiană au încheiat întrecerea cu 18 puncte, în ultimul joc, unul de palmares, cedând pe terenul liderului din Deva, cu 3-13.

Crişul, eşec onorabil pe terenul Reşiţei

REŞIŢA. Fără principala „gură de foc", Roxana Boldor (ce pregăteşte alături de CSŞ 2 Baia Mare turneul final al junioarelor I), Crişul Chişineu Criş a cedat în deplasarea de pe terenul echipei CSU Reşiţa - locul 5 în seria vestică a Diviziei A (liga secundă). Bănăţencele s-au impus cu scorul de 30-25 (19-13) pricinuind Crişului (locul 10) a 15-a înfrângere în 21 de runde. Iuga (7) şi Morariu (6 goluri) au fost principalele marcatoare ale Crişului. **JA-D.L.**

„Cupa Centenarului Marii Uniri", o reuşită deplină

VLADIMIRESCU. Zilele trecute, la sala de sport din Vladimirescu, a avut loc „Cupa Centenarului Marii Uniri" la lupte greco-romane, destinată copiilor. Au fost 78 de participanţi, printre care şi o fată, care a şi câştigat cea mai mică categorie. La această competiţie, una internaţională, au participat echipele CS Glogovăţ, CSŞ Gloria, CSŞ Lugoj, CSŞ 1 Timişoara, Caraimanul Buşteni, CS Satu-Mare, CSŞ 2 Baia Mare (România); CS Proleter Zrenjanin, CS Kanijza şi CS Mladenovac (Serbia); Trikala, Zefiri şi Oghistos (Grecia).

Câştigătorii pe categorii

Competiţia s-a desfăşurat pe mai multe categorii de vârstă. Iată-i pe cei mai buni.

Nicoleta Stoica (CSŞ Gloria) - 25 kg; Ujheli Balazs (Kanijza) - 35 kg; Andrei Olteanu (CSŞ 1 Timişoara) - 44 kg; Chondronasious (Oghistos) - 50 kg; Alex. Ionescu (Caraimanul Buşteni) - 55 kg; Natanael Petrovici (CSŞ Gloria Arad) - 60 kg; Balint Rekecki (Kanijza) - 65 kg; Luca Arsinte (CSŞ 1 Timişoara) - 70 kg; Robert Merje (CS Glogovăţ) - 80 kg

La copii născuţi 2005-2008, câştigătorii au fost: Papavasiliou (Trikala) - 35 kg; Mario Mustaţă (CS Buşteni) - 46 kg; Andrei Paleu (CSŞ 1 Timişoara) - 50 kg; Papaviakos (Kanijza) - 55 kg; PatrikGordan (CSŞ 1 Timişoara) - 60 kg; Mihailo Saric (Mladenovac) - 70 kg.

Clasamentul pe echipe a fost: 1. CS Glogovăţ, 2. Trikala, 3. Kanijza. Competiţia a fost organizată de doi oameni inimoşi, Călin Bun şi Lazăr Ciunta, cu sprijinul total al Primăriei Vladimirescu. **JA-L.S.**

Pe podium FOTO: L.S.

Rezultat mare pentru Arad

După 42 de ani, luptele arădene aduc un nou aur în oraşul nostru. Mihai Mihuţ, precum Romică Codreanu.

KASPIISK. Sportivul de la CS Astra Arad, Mihai Mihuţ a dat lovitura şi a câştigat titlul european la lupte greco-romane, în Rusia, după o finală dificilă, împotriva norvegianului Stig Andre Berge. Acesta este medaliat cu bronz la JO de la Rio de Janeiro. Scorul a fost 3-2, după ce sportivul pregătit de Spiridon Stanciu a condus cu 3-0.

Momentul în care arbitrul a arătat cine este campionul FOTO: FAN

Până la finală

În semifinală, Mihuţ a avut de luptat cu reprezentantul gazdelor, Zaur Kobaloev, atunci luptătorul de la CS Astra întorcând meciul cu 12 secunde înainte de final, de la 4-5, la 7-5. Până în această fază, i-a învins categoric, prin inferioritate, pe francezul Alexandre Tdudezca (10-0) şi bulgarul Nikolai Vichev (9-0).

Este un rezultat istoric pentru oraşul nostru, iar România aduce aurul european acasă după 11 ani. Interesant e faptul că în 2007, Eusebiu Diaconu a luat titlul european după o luptă cu Stig Berge, unchiul lui Andre! În anul 1976, culmea, în Norvegia, Romică Codreanu a devenit primul campion european al Aradului. După 42 de ani, iată îl are urmaş pe Mihai Mihuţ.

Are şi alte obiective

După această performanţă de excepţie, pentru Mihai Mihuţ urmează şi alte provocări. E vorba de „europenele" de tineret U23, dar şi „mondialele", la aceeaşi categorie de vârstă. Ultimul ţel e o medalie la JO de la Tokio, din 2020.

Antrenorul său de la CS Astra, Spiridon Stanciu povesteşte: „Am văzut ce calităţi are, aşa că am decis să-l transfer la Arad, unde a absolvit Facultatea de Educaţie Fizică şi Sport a Universităţii Aurel Vaicu. Are calităţi excepţionale, e un caracter deosebit, fiind şi un foarte bun familist, medalia fiind dedicată soţiei şi fiului său. Peste două săptămâni va celebra cununia civilă, vom fi prezenţi şi noi acolo". **JA-L.S.**

Apelul clubului

Pe această cale, preşedintele-anntrenor de la CS Astra, Spiridon Stanciu doreşte să mulţumească pentru sprijinul acordat până acum celor de la SC Astra Vagoane Călători (Valer Blidar şi Gheorghe Sîrbu), Primăriei Arad şi întregului colectiv didactic de la Facultatea de Educaţie Fizică şi Sport a UAV, decanului Liviu Andrei, care e şi director de imagine la CS Astra, dar şi rectorului Ramona Lile. În plus, Spiridon Stanciu face un apel la arădenii cu dare de mână să-l sprijine pe Mihai Mihuţ, cu sponsorizări directe în contul său.

Au câştigat Cupa Prieteniei la fotbal

KOROSLADANY. Cavalerii fluierului din judeţele Arad, Timiş, Bihor şi Bekes (Ungaria) s-au întâlnit în cadrul ediţiei a 17-a a „Cupei Prieteniei" la fotbal. „Patrulaterul" din Ungaria, organizat de două ori pe an de selecţionatele implicate, a fost câştigat într-o manieră entuziasmantă de echipa Aradului: 2-0, cu Bekes (goluri Olariu şi Brînduşe) şi 6-1, în finală, cu Timiş (Brînduşe-2, Mako-2, Şulea şi Dehelean).

Emil Arsa, aflat la al doilea trofeu câştigat în Ungaria (după Memorialul „Andras Kokavecz" din decembrie 2017) de la preluarea băncii tehnice a Selecţionatei arbitrilor arădeni, s-a bazat pe următorul lot de jucători: Cristian Căşuţ - Răzvan Cadar, Sorin Saladea, Dorinel Herţeg, Loredan Bogdan, Gabriel Härduţ, Laurenţiu Olariu, Sorin Rotaru, Cristian Şulea, Sebastian Mako, Flavius Brînduşe, Denis Calnacov, Sebastian Pantea, Lucian Berariu, Patrick Dehelean, Bogdan Babuţia şi Leontin Buda. Delegaţia arădeană a fost condusă de Andras Mako, vicepreşedinte AJF Arad şi Corneliu Tiulea, şeful observatorilor de arbitri.

Căpitanul Loredan Bogdan a ridicat trofeul câştigătoarei, iar Flavius Brînduşe pe cel rezervat golgeterului întrecerii. **JA-D.S.**

Echipa arbitrilor arădeni, câştigătoare în Ungaria FOTO: JA

În primele opt la „Mondiale"!

HALMSTAD. Arădeanca Daniela Dodean-Monteiro şi colegele din naţionala României de tenis de masă au învins Taiwanul şi Coreea de Nord, în ultimele meciuri din faza grupelor a Campionatele Mondiale de tenis de masă pe echipe de la Halmstad (Suedia), calificându-se direct în sferturi.

Tricolorele au reuşit două victorii splendide, 3-0 cu Taiwan - Dodean 3-1 (12-10, 11-9, 8-11, 11-8) cu Liu Hsing-Yin - şi 3-1 cu Coreea de Nord - Kim Nam Hae învingând-o pe arădeancă cu 3-1 (12-10, 5-11, 13-11, 11-7), urmând să întâlnească în faza sferturilor de finală câştigătoarea dintre Hong Kong şi Taipei.

Direct în sferturile de finală au mai ajuns: China, Coreea de Sud şi Japonia. **JA-D.L.**

Trei halterofili pe podiumul Cupei României

BUCUREŞTI. Cupa României de haltere pentru seniori, competiţie care constituie (şi) criteriu de calificare la finala Campionatului Naţional - eveniment programat pentru luna septembrie în oraşul nostru, în organizarea CS AMEFA - a prilejuit sportivilor pregătiţi de Gheorghe Biriş şi Gheorghiţă Burgoci să se numere printre remarcaţi.

Astfel, în cadrul cat. 85 kg, Marin Gologan a obţinut locul 1, cu performanţele: 150, smuls, 180, aruncat şi 330, total, iar colegul său de club, Ionuţ Sava s-a clasat pe locul 3, cu 126 - smuls, 160-aruncat şi 286-total. În fine, la plus 105 kg, veşnic tânărul Sorin Cazacu a urcat pe ultima treaptă a podiumului de premiere, cu 126 - smuls, 168 - aruncat şi 294 - total.

Pe lângă cei trei, CS AMEFA va mai avea un sportiv la finala naţională de seniori de la Arad. Este vorba de Dorina Tofan (50 kg), calificxată din postura de componentă a lotului naţional de junioare. **JA-D.S.**

Gologan şi Sava, pe podium FOTO: JA

Fotbal - Campionatul Judeţean - Liga 6, etapa 15

Seria A. Rezultate: Viitorul Pereg – Crişul 2 Chişineu Criş 5-0, Podgoria Şiria – Real Horia 1-1, Mureşana Măndruloc – Olimpia Bujac 6-1, Citizens Of Arad – Şoimii 2 Lipova 2-11, Sporting Şagu – Lunca Teuz Sînpaul 1-6, Athletico Vinga – Victoria 2 Zăbrani 0-0.

1. BUJAC	15	13	0	2	55-27	39
2. CRIŞUL 2 CRIŞ	15	10	0	5	54-33	30
3. ŞIRIA	15	9	3	3	36-16	30
4. LIPOVA 2	15	9	2	4	59-31	29
5. PEREG	15	7	5	3	43-24	26
6. LT SÎNPAUL	14	8	1	5	42-24	25
7. MĂNDRULOC	15	7	2	6	47-38	23
8. ŞAGU	15	6	0	9	23-43	18
9. HORIA	15	5	2	8	26-33	17
10. VINGA	15	2	2	11	17-51	8
11. ZĂBRANI 2 *	15	3	1	11	20-41	4
12. CITIZENS	14	1	0	13	22-83	3

* - ECHIPĂ PENALIZATĂ CU 6 (ŞASE) PUNCTE

Etapa viitoare (5-6 mai): Bujac – Şiria, Zăbrani 2 – Citizens, LT Sînpaul – Pereg, Chişineu Criş 2 – Măndruloc, Horia – Vinga, Lipova 2 – Şagu.

Seria B. Rezultate: Naţional 2 Sebiş – Spicul Olari 11-0, Progresul Dieci – Speranţa Chier 3-1, Frontiera Pilu – Viitorul Caporal Alexa 8-1, Voinţa Zărand – FC Săntana 2-6, Villa Gurba – Naţional Sintea Mare 6-1. Jocul AS Hălmagiu – CS Şicula se dispută miercuri, 9 mai.

1. PILU	15	14	0	1	63-18	42
2. SEBIŞ 2	15	12	3	0	73-13	39
3. SĂNTANA *	15	13	1	1	87-22	37
4. GURBA	15	10	3	2	56-19	33
5. ZĂRAND	15	7	0	8	41-36	21
6. DIECI	15	7	0	8	37-37	21
7. HĂLMAGIU	14	5	1	8	22-34	16
8. CHIER	15	4	1	10	29-64	13
9. CAPORAL ALEXA	15	4	1	10	32-77	13
10. OLARI	15	3	1	11	15-53	10
11. ŞICULA	14	2	1	11	15-61	7
12. SÎNTEA MARE	15	2	0	13	21-57	6

* - ECHIPĂ PENALIZATĂ CU 3 (TREI) PUNCTE

Etapa viitoare (5-6 mai): Săntana – Pilu, Caporal Alexa – Dieci, Chier – Sebiş 2, Olari – Gurba, Sintea Mare – Hălmagiu, Şicula – Zărand.

JURNAL ARĂDEAN

La un singur gol de van Nistelrooy

FOTBAL. Francezul Karim Benzema, autorul unei duble pentru Real Madrid în manșa secundă a semifinalelor Ligii Campionilor la fotbal, în fața formației Bayern Munchen (2-2), a ajuns la 55 de goluri marcate în cea mai importantă competiție continentală intercluburi, cu unul mai puțin decât fostul internațional olandez Ruud van Nistelrooy, ocupantul locului al patrulea în această ierarhie, dominată de portughezul Cristiano Ronaldo (120).

Benzema a semnat marți seara golurile sale cu numerele 3 și 4 în actuala ediție din Champions League, însă totalul său este încă foarte departe de cel al lui Cristiano Ronaldo (15).

SURSA: AGERPRES

Karim Benzema FOTO: EPA

Sunt experţi ai finalelor Ligii

Liga Campionilor - Real Madrid nu a mai pierdut o finală din 1981.

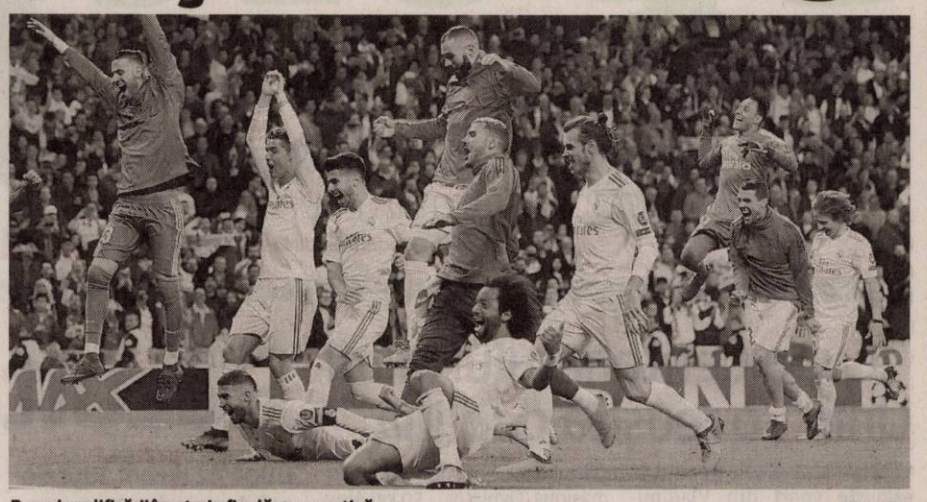

Bucuria calificării în a treia finală consecutivă FOTO: FAN

FOTBAL. Echipa spaniolă de fotbal Real Madrid s-a calificat pentru a 16-a oară în finala celei mai importante competiții continentale intercluburi, la capătul dublei manșe împotriva formației germane Bayern Munchen, din semifinalele actualei ediții a Ligii Campionilor (4-3 scor general).

Real va disputa pentru al treilea an consecutiv finala Champions League, madrilenii câștigându-le pe ultimele șase în care au evoluat (1998, 2000, 2002, 2014, 2016 și 2017).

Ultimul eșec al lui Real într-o finală de Cupă a Europei datează din anul 1981, când gruparea spaniolă s-a înclinat la limită în fața englezilor de la FC Liverpool (scor 0-1), pe care are mari șanse să-i înfrunte și în finala ediției din acest an, după ce „cormoranii" au câștigat cu 4-1 prima manșă a duelului din semifinala cu AS Roma, returul fiind programat miercuri seara pe Stadio Olimpico. În confruntarea cu Bayern Munchen, madrilenii au stabilit un nou record în istoria competiției, disputând opt semifinale consecutive în Liga Campionilor. Grație succesului de marți, Real și-a asigurat prezența în finală pentru a patra oară în ultimele cinci ediții din Champions League.

Prima prezență într-o finală a Cupei Europei pentru Real Madrid a avut loc în 1956, când spaniolii au câștigat cu 4-3 în fața francezilor de la Stade Remis, la Paris. Au urmat apoi alte patru finale consecutive pentru madrileni, în 1957, 1958, 1959 și 1960, toate câștigate. Primul eșec suferit de spanioli într-o finală continentală a avut loc în 1962, când Real s-a înclinat în fața portughezilor de la Benfica (3-5, la Amsterdam). Gruparea de pe Santiago Bernabeu a pierdut și următoarea finală disputată, în 1964, în fața italienilor de la Inter Milano (1-3, la Viena), dar s-a revanșat în cea din 1966, câștigată la limită în fața sârbilor de la Partizan Belgrad (2-1, la Bruxelles).

După eșecul cu Liverpool, din 1981, Real Madrid a reușit să câștige toate finalele disputate în cea mai importantă competiție continentală, ultima dintre ele anul trecut, în fața italienilor de la Juventus Torino (4-1 la Cardiff).

Finala ediției 2017-2018 a Ligii Campionilor va avea loc la Kiev, pe 26 mai.

SURSA: AGERPRES

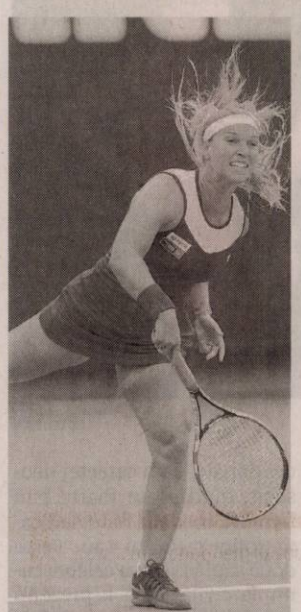

Dominika Cibulkova FOTO: EPA

Învinsă în primul tur la WTA Rabat

TENIS. Jucătoarea de tenis Dominika Cibulkova, a doua favorită, a fost învinsă de slovena Polona Hercog cu 2-6, 7-5, 6-4, în prima rundă a turneului WTA de la Rabat (Maroc), dotat cu premii totale de 226.750 dolari. Hercog (62 WTA) are acum 3-2 în meciurile directe cu Cibulkova (33 WTA).

Principala favorită a competiției, belgianca Elise Mertens, s-a calificat în optimi după un meci de doar 56 de minute, în care a dispus cu 6-0, 6-0 de Kristina Kucova (Slovacia).

În turul secund, Mertens o va înfrunta pe germanca Laura Siegemund, victorioasă cu 6-4, 6-1 în fața Anei Bogdan.

SURSA: AGERPRES

FOTO: SABRINA VEGA

Soţii Karolyi, acţionaţi în justiţie

Soţii Karolyi, acţionaţi în justiţie de o campioană americană în afacerea Nassar.

GIMNASTICĂ. O campioană americană de gimnastică a deschis, marți, o acțiune în justiție împotriva soților Bela și Martha Karolyi, legendarii antrenori români de origine maghiară stabiliți din anul 1981 în Statele Unite, pe care îi acuză că nu au protejat-o împotriva fostului medic Larry Nassar, condamnat pentru agresiuni sexuale. Sabrina Vega l-a acționat în instanță și pe Nassar, precum și USA Gymnastics - Federația americană de gimnastică - și Comitetul olimpic american (USOC), afirmând că fostul medic al echipei SUA a abuzat-o de sute de ori începând de la vârsta de 12 ani.

În vârstă de 22 de ani, tânăra a precizat că multe dintre fapte s-au produs pe când ea se afla la ranch-ul texan al soților Karolyi, care servea drept centru de antrenament pentru lotul Statelor Unite.

„Am suferit pentru a putea depăși efectele abuzurilor repetate la care am fost supusă", se arată într-un comunicat. „USA Gymnastics, USOC și familia Karolyi nu m-au protejat nici pe mine și nici pe celelalte sportive care s-au aflat în grija lor, iar eu cred că ei ar trebui să fie considerați responsabili", a mai spus aceasta.

Sportiva a cerut în fața unui tribunal texan despăgubiri de peste un milion de dolari.

Soții Karolyi, care au fugit din România la începutul anilor '80, au declarat recent pentru postul de televiziune NBC că nu erau la curent cu acțiunile fostului medic Larry Nassar. „Toată această afacere a fost pentru noi ca o explozie, ca o bombă care a explodat", a declarat Bela Karolyi.

SURSA: AGERPRES

Echipele africane, bani în avans de la FIFA

FOTBAL. FIFA va plăti în avans câte 2 milioane de dolari celor cinci selecționatei africane calificate la Cupa Mondială 2018, pentru a le ajuta să se pregătească pentru turneul final din Rusia, a anunțat Confederația Africană de Fotbal (CAF).

Egipt, Maroc, Nigeria, Senegal și Tunisia s-au calificat pentru Mondialul din această vară, iar președintele CAF, Ahmad Ahmad, a precizat într-un comunicat că banii vor fi utilizați pentru „a se soluționa în avans problema bonusurilor datorate jucătorilor".

Disputele legate de plata primelor la fazele anterioare „au dus la situații care au afectat negativ imaginea fotbalului african, cu un impact considerabil asupra performanțelor echipelor".

Anul trecut, Federația nigeriană a semnat un acord cu jucătorii, pentru a se evita disputele legate de prime, care au afectat campaniile anterioare.

SURSA: AGERPRES

Kristoff, a patra victorie la rând

CICLISM. Norvegianul Alexander Kristoff (UEA Team Emirates) a câștigat pentru al patrulea an consecutiv, cursa ciclistă Eschborn-Frankfurt, fiind primul rutier din istorie care reușește această performanță în cea mai importantă „clasică" germană, ajunsă la cea de-a 57-a ediție.

Kristoff (30 ani) a fost înregistrat cu timpul de 5h 13min. 25sec. la capătul celor 212,5 km au cursei, desfășurată în munții Taunus, cu o diferență de nivel de 3.500 m.

SURSA: AGERPRES

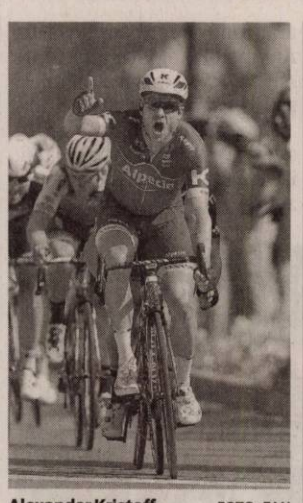

Alexander Kristoff FOTO: FAN

Buzărnescu s-a calificat în sferturi la Praga

TENIS. Jucătoarea română de tenis Mihaela Buzărnescu s-a calificat, miercuri, în sferturile de finală ale turneului WTA de la Praga, dotat cu premii totale de 226.750 dolari, după ce a învins-o pe germanca Antonia Lottner cu 6-0, 7-6 (7).

Buzărnescu (29 ani, 37 WTA), cap de serie numărul șapte în capitala Cehiei, s-a impus după o oră și 26 de minute în fața unei adversare de 21 de ani, care se află pe poziția 158 în clasamentul mondial.

Primul set a fost unul fără istoric, Buzărnescu impunându-se clar, cu 6-0, în doar 26 de minute. În actul secund, Mihaela a greșit tot mai mult, iar situația s-a echilibrat. Lottner a condus cu 5-3 și a ratat trei mingi de set, dar Buzărnescu a reușit să restabilească egalitatea și a trimis meciul în tiebreak. Românca a mai salvat o minge de set și a reușit să iasă învingătoare cu 9-7.

Buzărnescu a avut un as și a comis 6 duble greșeli, iar Lottner a reușit 3 ași, având o dublă greșeală.

Mihaela Buzărnescu și-a asigurat un cec de 5.900 dolari și 60 de puncte WTA, iar în sferturi o va înfrunta pe învingătoarea dintre Kristyna Pliskova (Cehia, 26 ani, 74 WTA) și Qiang Wang (China, 26 ani, 65 WTA).

La același turneu a trecut de primul tur Gabriela Ruse, aflată doar pe locul 221 WTA!

SURSA: AGERPRES

Mihaela Buzărnescu FOTO: FAN

Revelaţia lunii aprilie

TENIS. Jucătoarea română de tenis Ana Bogdan a fost nominalizată, alături de americanca Bernarda Pera și ucraineanca Marta Kostiuk, în ancheta pentru revelația lunii aprilie în circuitul profesionist feminin de tenis (WTA).

Bogdan (25 ani, 67 WTA), care a reușit recent să intre în top 100 WTA, a demonstrat luna trecută forma bună care a adus-o unde este în prezent.

La primele sale turnee din luna ianuarie, Ana Bogdan a reușit să joace două semifinale consecutive pe două suprafețe diferite, la Monterrey (hard) și Bogota (zgură), pierzând de fiecare dată în fața celei care a câștigat titlul, Garbine Muguruza, respectiv Ana Karolina Schmiedlova.

SURSA: AGERPRES

Ana Bogdan poate fi votată pe site-ul WTA FOTO: FAN

Federer va reveni în competiţie la Stuttgart

TENIS. Tenismanul elvețian Roger Federer, numărul 2 mondial, a anunțat miercuri că va reveni în competiție luna viitoare, cu ocazia turneului pe iarbă de la Stuttgart, programat între 11 și 17 iunie. Campionul din Țara Cantoanelor, care are în palmares 20 de titluri de Mare Șlem, a decis să nu ia parte la actualul sezon pe zgură din circuitul ATP, al cărui cap de afiș îl reprezintă turneul de la Roland Garros, așa cum a procedat de altfel și anul trecut. În vârstă de 36 ani, Federer a mai participat la competiția de la Stuttgart în 2016 și 2017, în cadrul pregătirilor pentru turneul de la Wimbledon, pe care elvețianul l-a câștigat de opt ori în cariera sa și care va debuta anul acesta pe 2 iulie.

În 2016, Roger Federer a atins semifinalele la Stuttgart, însă la ediția de anul trecut a fost eliminat în turul al doilea, de Tommy Haas.

SURSA: AGERPRES

SC ERGAD TECHNOLOGY SRL

Arad, str. Padurii nr. 24, firma cu capital integral italian care activeaza in domeniul industriei electronice

angajează:

PERSOANA PENTRU CONTROL CALITATE

- **Experienta in domeniul electronic**
- **Cunoasterea limbii italiene**
- **Disponibilitate pentru deplasari in Italia.**

SE OFERA:

- **pachet salarial atractiv**
- **salariu de incadrare incepand *DE LA 2800 RON***
- **oferim bonusuri suplimentare**
- **decontare transport**
- **tichete de masa din prima zi**
- **prime de vacanta**
- **ore suplimentare platite dublu**
- **program de lucru 1 schimb**

Trimiteti CV la adresa:
otilia.dimeny@ergad.eu
sau prin fax 0257-306-194, tel. 0257-206-247. (8216)

SC ERGAD TECHNOLOGY SRL

Arad, str. Padurii nr. 24, firma cu capital integral italian care activeaza in domeniul industriei electronice

angajează:

MONTATORI SUBANSAMBLE SI OPERATORI ASAMBLARE PARTE MECANICA
Femei si barbati pentru montarea componentelor electronice.
SE OFERA:
- **Salariu de incadrare 2600 ron din prima luna**
- **bonus dupa 3 luni de la data angajarii**
- **decontare transport+asiguram transport pe ruta Arad-Zadareni si Arad-Iratos,Dorobanti,Curtici,Macea cu microbuz**
- **tichete de masa din prima zi**
- **prime de vacanta**
- **analize gratuite pentru angajare**
- **ore suplimentare platite dublu**
- **program de lucru 1 schimb**

TEHNICIENI ELECTRONISTI
Pentru control si reparare placi electronice cu tehnologia SMD si montarea componentelor in SMD
CERINTE:
- **Experienta**
- **cunoasterea limbii italiene constituie un avantaj**
- **cunoasterea si capacitatea de a citi schemele electronice;**
- **capacitatea de a suda componentele SMD;**
- **disponibilitate pentru deplasari in Italia.**
- **se vor specifica in curriculum vitae experientele de munca in domeniul electronicii**
- **salariu de incadrare 2750 ron din prima luna**
- **bonus dupa 3 luni de la data angajarii**

Trimiteti CV la adresa:
otilia.dimeny@ergad.eu sau prin fax 0257-306194; tel.0257-206247

OPERATORI LINIE SMD
CERINTE:
- **Cunoasterea si capacitatea de a citi schemele electronice constituie un avantaj**
- **Disponibilitate pentru deplasari in Italia.**
- **Se vor specifica in curriculum vitae experientele de munca in domeniul electronicii**

SE OFERA:
- **Salariu de incadrare 2750 ron**
- **Bonus dupa 3 luni de la data angajarii**
- **Ore suplimentare platite dublu**
- **Sporuri de noapte platite**
- **Decontare transport**
- **Tichete de masa din prima zi**
- **Prime de vacanta**

(8023)

MONTATORI SUBANSAMBLE SI OPERATORI ASAMBLARE
Femei si barbati pentru montarea componentelor electronice.
SE OFERA:
- **Salariu de incadrare 2500 ron**
- **bonus dupa 3 luni de la data angajarii**
- **decontare transport+asiguram transport pe ruta Arad-Zadareni si Arad-Iratos,Dorobanti,Curtici,Macea cu microbuz**
- **tichete de masa din prima zi**
- **prime de vacanta**
- **analize gratuite pentru angajare**
- **ore suplimentare platite dublu**
- **program de lucru 1 schimb**

Trimiteti CV la adresa:
otilia.dimeny@ergad.eu sau prin fax 0257-306194;tel.0257-206247

ANUNŢ 1
etapa 1 de pregătire a elaborării P.U.G.-ului

Primarul comunei Felnac anunţă publicul, autorităţile interesate şi proprietarii terenurilor despre intenţia de actualizare/revizuire a P.U.G.-ului comunei Felnac şi R.L.U. aferent.
Prezentarea succintă a argumentării intenţiei de actualizare/revizuire a P.U.G.-ului:
- Corelarea documentaţiei de urbanism P.U.G. si R.L.U. cu "Strategia Locală de Dezvoltare Durabilă 2014-2020 comuna Felnac".
Prezentarea succintă a obiectivelor P.UG.ului:
- Introducerea în intravilanul localităţii Felnac a amplasamentului viitoarei staţii de epurare, staţie, parte componentă a proiectului "Înfiinţare reţea de canalizare şi staţie de epurare în comuna Felnac, judeţul Arad";
- Ridicarea interdicţiei temporare de construire in U.T.R. 4 Felnac, zonă de locuinţe situată în nord-vestul localităţii Felnac, fără a mai fi necesară întocmirea unei documentaţii P.U.Z. .
În data de 09.05.2018, ora 10:00 la sediul Primăriei Comunei Felnac se organizează o întâlnire cu publicul interesat de actualizarea P,U,G,-ului,
Persoanele responsabile cu informarea şi consultarea publicului sunt: Avramov Liubomir şi Popovici Gabriel, Felnac nr. 330, judeţul Arad, tel. 0257411101 / 0726746293, e-mail: primariafelnac@yahoo.com ,
Cei interesaţi pot trimite la Primăria Comunei Felnac comentarii, observaţii şi propuneri sau pot exprima nevoi în termen de maximum 25 zile de la data prezentului anunţ.
Răspunsul la observaţiile transmise se vor posta pe site-ul primăriei şi se vor afisa la sediul primăriei în maxim 35 zile de la data prezentului anunţ.
(8426 - H 16869)

COMPANIA SERVICII ENERGETICE PENTRU ACASĂ – SEA COMPLET S.A. angajează:

MUNCITOR INSTALAŢII TERMICE ŞI GAZ în Arad

CANDIDATUL IDEAL:
Absolvent de liceu sau şcoală de arte şi meserii, specializarea petrol şi gaze/ instalaţii, cu calificare de instalator în domeniul gazelor naturale. Experienţă minim 1 an în instalaţii. Permis de conducere ctg.B.

OPERATOR GIS (perioadă determinată) în Arad

CANDIDATUL IDEAL:
Absolvent PROMOŢIA 2015, 2016 sau 2017 de liceu sau şcoală de arte şi meserii, specializarea petrol şi gaze/ instalaţii, cu calificare de instalator în domeniul gazelor naturale. Persoană flexibilă, dornică de a învăţa, cu bune abilităţi de comunicare, stăpânire de sine, capacitate de reacţie în situaţii de stres. Permis de conducere ctg.B.

RESPONSABIL VERIFICĂRI TEHNICE PERIODICE în Arad

CANDIDATUL IDEAL:
Studii superioare: inginer (profil tehnic). Experienţă minim 2 ani în domeniul gazelor naturale şi al aparatelor de încălzit cu puteri nominale ≤400 kW. Deţinerea autorizaţiei ISCIR RVT constituie avantaj Permis de conducere categ. B

AGENT VÂNZĂRI în Arad

CANDIDATUL IDEAL:
Studii superioare. Experienţă minim 3 ani în vânzarea de servicii către clienţi rezidenţiali/nonrezidenţiali. Deprinderi utilizare MS Office. Permis de conducere ctg. B.

Compania va suporta costurile legate de obţinerea autorizării ANRE pentru Instalator şi ISCIR pentru celelalte poziţii menţionate mai sus.
Dacă îndeplineşti criteriile şi vrei să faci parte dintr-o companie puternică, te invităm să ne trimiţi **CV-ul** până la data de **31.05.2018**, prin poştă la adresa: loc. Sibiu, str. Rusciorului nr.40, 550112, sau pe adresa de e-mail:
ionela.muresan@seacomplet.ro
Persoanele selectate vor fi contactate pentru interviu.
Persoană de contact: **Ionela Mureşan,** tel. **021-79 47 913 sau 0749-282 454**
e-mail: **ionela.muresan@seacomplet.ro** (8424)

A.D.I.S.I.G.D. ARAD

organizează concurs pentru ocuparea postului de

INGINER în regim contractual.

Condiţiile specifice postului:
- studii superioare de specialitate - inginer;
- operare calculator - nivel mediu;
- limba engleză - nivel mediu;
- carnet de conducere categoria B.

Concursul se organizează la sediul din B-dul Revoluţiei, nr. 81, în data de 29.05.2018, ora 10:00 - proba scrisă, iar în data de 29.05.2018, ora 14:00 - proba de interviu.
Dosarele de înscriere la concurs se depun până în 18.05.2018, ora 16:00.
Bibliografia şi relaţii suplimentare la sediul din B-dul Revoluiei, nr. 81, tel. 0257.230.188. (8435 - H 17009)

ELNET SECURITY angajează urgent

agenţi de pază barbaţi, femei

pentru obiectiv industrial LEONI, program de lucru în ture: 12/24, 12/48.
Salariu net **8 lei/oră** şi **TRANSPORT GRATUIT.** ☎ **0735.188.865.** (8278)

RETIM ARAD angajeaza:

sofer autoutilitara(C+E), muncitor necalificat, electromecanic, mecanic auto, lacatus auto.

Detalii la ☎ **0762-244-205**, CV-urile se pot depune la **madalina.berca@retim.ro** (8422 - H 16496)

ANUNT PUBLIC nr. 2

SIDA DOREL TEODOR IOAN
titular al Planului Urbanistic Zonal Zona comert, servicii si functiuni anexe - Construire statie distributie carburanti, sala de evenimente, pensiune si functiuni anexe amplasat in sat Tarmure, comuna Halmagiu, Jud. Arad, anunta publicul interesat ca s-a depus documentatia in vederea obtinerii avizului de mediu.

Informatii privind continutul documentatiei tehnice a proiectului propus pot fi consultate la la sediul Agentiei pentru Protectia Mediului din Arad, str. Splaiul Mures, FN, jud.Arad, zilnic intre orele 08-16.

Observatiile publicului se primesc in scris la sediul Agentiei pentru Protectia Mediului din Arad, str. Splaiul Mures, FN, jud.Arad, de luni pana vineri, intre orele 08-16 in termen de 15 zile calendaristice de la aparitia anuntului. (8433)

HOTEL IBIS STYLES ARAD

(8423 - H 16868)
angajeaza personal pentru urmatoarele funcţii:

BARMAN ŞI OSPĂTAR

Pentru informatii suplimentare va rugam sa trimiteti CV la adresa de e-mail: **ana.pirvu@accor.com** sau sa ne contactati la ☎ **0759.992.066**.

ANGAJĂM

Program: 08:00-11:00(doar dimineaţa).

femei pentru curăţenie la magazin din ATRIUM Mall.
Salar: 700 RON NET
(în mână) pe lună.
☎ **0726-728.375**
(8396)

ANUNŢ LICITAŢIE PUBLICĂ - ÎNCHIRIERE TEREN

Comuna Felnac, cu sediul în Felnac, nr.330, jud. Arad, în temeiul Hotărârii Consiliului Local Felnac nr. 27/13.04.2017, organizează licitaţie publică deschisă, pentru închirierea terenului situat in comuna Felnac, în parcarea Şcolii Gimnaziale „Aurel Sebeşan" în suprafaţă de 12 mp – neevidenţiat in CF - în vedere desfăşurării de activităţi cu caracter comercial – de tip langoserie.
Calendarul licitatiei.
- Licitaţia se va desfăşura la sediul Primăriei Comunei Felnac, în data de 25.05.2018, ora 10.00.
- Documentele licitaţiei se pot procura, contra cost, de către ofertanţi, de la sediul Primăriei comunei Felnac începând cu data de 03.05.2018, ora 10.00.
- Documentele ofertanţilor (ofertele) se vor prezenta până cel târziu în data de 23.05.2018 ora 9.00.
- Încheierea contractului cu ofertantul în favoarea căruia a fost adjudecată licitaţia: 5 zile după desfăşurarea licitaţiei.
- Costul caietului de sarcini si a instructiunilor pentru ofertanti este de 200 lei.
- Costul taxei de participare la licitatie este de 100 lei.

Se pot obţine informaţii: Sediul Primăriei Felnac, nr. 330, e-mail: primariafelnac@yahoo.com, nr. tel 0257 411 101 – pers de contact – Popovici Gabriel (8427 - H 16987)

A.D.I. S.I.G.D. ARAD

organizează concurs pentru ocuparea postului de

DIRECTOR TEHNIC în regim contractual.

Condiţiile specifice postului sunt:
- studii superioare de specialitate - inginer;
- operare calculator - nivel mediu;
- vechime în domeniul de specialitate de **minimum** 5 ani;
- limba engleză - nivel mediu;
- carnet de conducere categoria B.

Concursul se organizează la sediul din B-dul Revoluţiei, nr. 81, în data de **29.05.2018**, ora 09:00 - proba scrisă, iar în data de **29.05.2018**, ora 13:00 - proba de interviu.
Dosarele de înscriere la concurs se depun până în **18.05.2018**, ora 16:00.
Bibliografia şi relaţii suplimentare la sediul din B-dul Revoluţiei, nr. 81, tel. 0257.230.188. (8434 - H 17007)

(8431)
SCP EXPERT SPRL practicieni în insolvenţă

SCP EXPERT SPRL, in calitate de lichidator judiciar al **SC TS TRANS INTERNATIONAL SRL**, anunta vanzarea conform Legii 85/2014, prin licitatie publica, deschisa, cu strigare a imobilului, constand in:
- Compartiment parcare, in suprafata utila de 11,50 situat in Arad - bloc BERMO zona Kaufland - str. Voluntarilor, nr. 2/a, sc. A, ap. 7, demisol.
Pretul de pornire in licitatie a imobilului, este de 4.000 euro. Pretul mentionat nu include TVA, care este taxabil in conformitate cu prevederile codului fiscal.
Licitatia va avea loc in data 11.05.2018, ora 13,00 la sediul lichidatorului judiciar EXPERT SPRL din Arad, str. D. Bolintineanu, nr. 5, jud. Arad.
In caz de neadjudecare licitatia se va relua in data de 17.05.2018.
Garantia pentru inscrierea in licitatie este de 10% din valoarea de pornire.
Inscrierile, depunerea garantiei pentru licitatie se pot efectua pana in ziua licitatiei, ora 13,00.
Relatii la sediul lichidatorului judiciar EXPERT SPRL tel. 0257 - 259740.

Publicitate 0257/280.904

MIGE PROD S.R.L.

MIGE PROD din Fântânele,

ANGAJEAZĂ

FUNCŢIONAR ADMINISTRATIV pentru contabilitate primară

ASIGURĂM TRANSPORT, TICHETE DE MASĂ ŞI ANALIZE GRATUITE.

Informaţii la telefon: **0257 456 100**. (8348 - H 10346)

FIRMĂ DE SECURITATE ANGAJEAZA:

AGENTI DE SECURITATE FEMEI si BARBATI program de lucru 12/24,12/48.

Oferim tichete de masa < 15 lei> pe tura si toate sporurile conform legii, asiguram transport la locul de munca.
Informatii la **tel. 0257-287-792** sau pe **strada NELU ARISTIDE DRAGOMIR NR. 28.** (8428)

Elevii au descoperit „Misterele Aradului”

Elevi din patru şcoli arădene au avut ocazia să descopere „Misterele Aradului”, alături de câţiva voluntari.

ARAD. Finalul lunii aprilie a venit, pentru elevii şcolilor gimnaziale „Regina Maria” şi „Nicolae Bălcescu” Arad, respectiv pentru cei ai liceelor tehnologice „Ion Creangă” din Curtici şi „Francisc Neuman” din Arad, cu o activitate inedită.

Alături de voluntarii Asociaţiei Turism Alternativ, aceştia au avut ocazia să se plimbe într-un Arad pe care nu îl cunoşteau. Organizat de către Şcoala Gimnazială „Regina Maria”, cu sprijinul Casei Corpului Didactic „Alexandru Gavra” şi al Asociaţiei Turism Alternativ, proiectul a fost împărţit pe două „etape”.

Turul oraşului

Prima parte a proiectului a presupus un tur ghidat al oraşului, prin care, alături de Marta Felfoldi şi Endre Pasek - ghizi de turism ai Asociaţiei Turism Alternativ - elevii au avut ocazia să afle poveşti necunoscute şi să viziteze clădiri în care, mare parte din aceştia, nu intraseră încă. Trecând pe lângă palate, licee sau clădiri administrative, elevii şi-au însuşit noţiuni de istorie şi geografie locală, au conştientizat importanţa îngrijirii obiectivelor-monument şi au observat cum fiecare etnie şi-a lăsat amprenta, în trecut, asupra culturii oraşului.

Au făcut cunoştinţă cu Aradul FOTO: E.R.

Atelier interactiv

În cea de-a doua parte a proiectului, participanţii au fost găzduiţi de Liceul Tehnologic „Francisc Neumann”, unde s-a organizat un workshop cu tema „Arad-oraşul meu”. Elevii au avut de completat, pe baza celor văzute şi învăţate la tur, o „hartă mută” a Aradului cu propriile lor desene. Informaţiile dobândite, pe această cale, au fost valorificate în creaţii originale, care dovedesc din plin creativitatea şi ingeniozitatea celor mici. Cu acest workshop, a fost atins scopul proiectului de a promova istoria şi cultura locală în rândul elevilor.

Elevi din patru şcoli

Au participat câte cinci elevi din partea fiecărei instituţii de învăţământ implicată în proiect, alături de câte un profesor coordonator. Proiectul s-a desfăşurat sub îndrumarea Martei Felfoldi, profesor la Şcoala Gimnazială „Regina Maria” şi membru al Asociaţiei Turism Alternativ. **JA-E.R.**

Start la „Euromarionete”

Festivalul Internaţional de Teatru de Animaţie „Euromarionete”, ediţia cu numărul 19, va debuta astăzi, 3 mai.

Marionete pentru copii şi părinţi FOTO: FAN

ARAD. Măiestria, ingeniozitatea şi creativitatea artiştilor păpuşari, vor putea fi urmărite de către arădeni timp de şase zile, la Arad, în cadrul FITA „Euromarionete”. Festivalul va debuta astăzi, 3 mai, de la ora 9:30 când, la Sala Marionete (Episcopiei 15), va fi pus în scenă spectacolul „Aventurile lui Chilli Ramirez” (Teatrul pentru Copii „Arlechino” din Braşov), iar la Sala Mare a Teatrului Clasic va fi pusă în scenă „Scufiţa Roşie” (Teatrul Maghiar de Stat „Csiky Gergely” din Timişoara). Ambele spectacole vor fi montate şi de la ora 11, în aceleaşi săli de spectacol.

Trei reprezentaţii

A doua zi de festival, vineri, 4 mai, va începe cu „Pinocchio”, în sala de pe strada Episcopiei, de la orele 9:30 şi 11. De la aceleaşi ore, însă în Sala Mare a TCIS, va fi pus în scenă spectacolul „Punguţa cu doi bani”, a Teatrului de păpuşi „Puck” din Cluj-Napoca. Seara, de la ora 17, sala Trupei de Marionete va găzdui spectacolul „Babylon”, a The Stuffed Puppet/Neville Tranter din Australia şi Olanda.

Spectacole din străinătate

Pe 5 mai, de la ora 11, în sala de pe Episcopiei va fi pus în scenă spectacolul arădean „Povestea Porcului”, urmând ca de la ora 19, în Sala Studio a Teatrului Clasic să aibă loc reprezentaţia spectacolului „Bastrard”, al Duda Paiva Company, din Brazilia şi Olanda.

Ziua de duminică, 6 mai, va începe cu „Omul de zăpadă care voia să întâlnească soarele”, ce va fi pus în scenă în Sala Mare a Teatrului Clasic, de la ora 11, de către Teatrul Ţăndărică din Bucureşti. Bulgarii de la Credo Theatre vor încheia ziua de la ora 19, în sala Trupei Marionete, cu spectacolul „Mantaua”.

Inimă de piatră şi... Bau-Bau!

Penultima zi de festival va începe la ora 10, cu „Spaima Zmeilor”, a Teatrului „Ion Creangă” din Bucureşti, în Sala Mare a TCIS, al doilea spectacol al zilei urmând a fi „Inimă de Piatră”, a Teatrului Pentru Copii şi Tineret „Merlin” din Timişoara, de la ora 11, în Sala Trupei Marionete.

Festivalul se va încheia marţi, 8 mai, cu „Harap-Alb”, a Companiei „Hopa-Trop”, de la orele 10 şi 11, în Sala Trupei Marionete, respectiv „A mumus/Bau-Bau”, a Teatrului Naţional din Pecs, de la ora 12, în Sala Mare a TCIS. **JA-E.R.**

Mii de spectatori

Ediţia 2017 a „Euromarionete” a reuşit să aducă laolaltă zeci de artişti păpuşari şi aproape zece mii de spectatori, în cadrul spectacolelor prezentate pe scenele arădene, în licee, în parcuri sau pe stradă. Selecţia spectacolelor ediţiei 2018 a fost realizată de către Christian Caimacan, directorul artistic al festivalului.

Cinema Arta, filme pentru toate gusturile

Luna mai va fi una plină pentru iubitorii de film, care sunt aşteptaţi la Cinema Arta cu o „ofertă” variată.

ARAD. Începutul lunii mai va fi marcat de Festivalul Filmului Francez, aflat la cea de-a XXII-a ediţie în ţară - a doua în Arad - între patru şi şase mai. Drame, thrillere, comedii, animaţii, toate vor fi proiectate pe ecranul de la Arta în cele trei zile de festival de film. Intrarea la proiecţii se va realiza pe bază de bilet sau pe baza unui abonament care permite accesul la toate proiecţiile din cadrul festivalului. Preţ bilete: 10 lei normal (adult), 7 lei redus (elev, student şi pensionar) - preţ abonamente: 45 lei normal (adult), 35 lei redus (elev, student şi pensionar).

DocuArt, a doua oară la Arad

Programul cinematografului va continua, la două zile după încheierea Festivalului de Film Francez, cu un alt mini-festival. Caravana DocuArt va poposi, din nou, la Arad. De data aceasta, pe 8 şi 9 mai, atunci când vor fi proiectate documentare precum „Varză, cartofi şi alţi demoni”, „Cine iubeşte şi lasă”, sau „Ionaş visează că plouă”.

Filme-eveniment

Mijlocul lunii va fi marcat de un documentar-eveniment: „România neîmblânzită”, o producţie unică ce dezvăluie frumuseţea sălbatică, nealterată, neprelucrată şi fragilă a României. Proiecţia peliculei va avea loc pe 15 mai. Trei zile mai târziu, pe ecranul de la Arta va rula un alt „film-eveniment”: Loving Vincent. Etichetat adeseori ca un martir, un satir plin de pofte, un nebun, un geniu sau un trântor, adevăratul Vincent van Gogh ni se dezvăluie prin intermediul corespondenţei sale, ascunse de mituri şi trecerea timpului. Pelicula este primul film de animaţie din lume pictat integral în ulei.

Lună plină la „Arta” FOTO: E.R.

„Maraton” de film

Ultima săptămână a lunii mai va fi, pentru iubitorii de cinematografie, una plină. Al treilea episod al Retrospectivei Filmului Românesc va avea loc pe 23 mai, încercând atunci să răspundem la întrebarea „De ce arată filmul românesc aşa cum arată astăzi?”. Două zile mai târziu vom putea urmări „Cea mai fericită zi din viaţa lui Olli Mäki”, un film finlandez lansat în luna mai a anului trecut. **JA-E.R.**

Proiecţie de cinematecă

Finalul lunii aduce un omagiu regizorului ceh Miloš Forman, decedat pe 13 aprilie a.c. Duminică, 27 mai, la Arta va fi proiectat filmul „Amadeus”, una dintre cele mai de succes pelicule semnate de Forman. Lansat în 1984, „Amadeus” a obţinut opt Premii Oscar la gala din 1985, fiind nominalizat la alte trei, patru premii Golden Globe 1985, patru premii BAFTA, un Cesar şi alte 17 premii în patru ţări.

Biletele pentru FITN au fost puse în vânzare!

Biletele pentru cea de-a şasea ediţie a Festivalului Internaţional de Teatru Nou au fost puse în vânzare, astăzi.

ARAD. 22 de spectacole din ţară şi străinătate vor fi reunite în cele 9 zile de festival de teatru nou, între 12 şi 20 mai. Selecţia oficială aduce laolaltă spectacole din Bucureşti, Oradea, Satu Mare, Cluj-Napoca, Sfântu Gheorghe, Târgu Mureş, Baia Mare, Piatra Neamţ, dar şi de peste hotare, din Spania şi Olanda.

Pe lângă spectacolele de teatru convenţional, în cadrul FITN vor avea loc şi câteva reprezentaţii de teatru stradal (Fane Solamente - one man show cu Pau Palaus, din Spania), respectiv concerte (Jazzapella - produs de Asociaţia Incantessimo).

Biletele pot fi găsite la agenţia de bilete a Teatrului Clasic „Ioan Slavici”, de marţi până vineri în intervalele orare 10-14 şi 17-19, respectiv sâmbătă şi duminică în intervalele orare 10-12 şi 17-19.

Festivalul se află la cea de-a VI-a ediţie, în anii trecuţi reuşind să aducă în faţa scenei mii de spectatori din Arad şi alte oraşe din zona de vest a ţării. FITN continuă, cumva, povestea veche de 15 ani a festivalului de teatru Underground. **JA-E.R.**

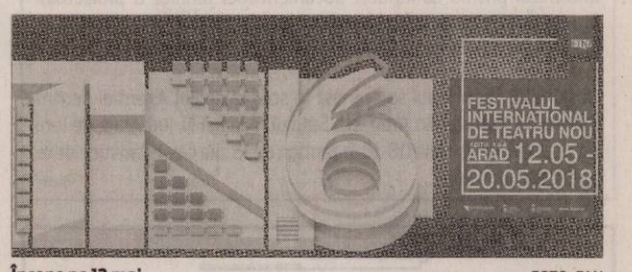

Începe pe 12 mai FOTO: FAN

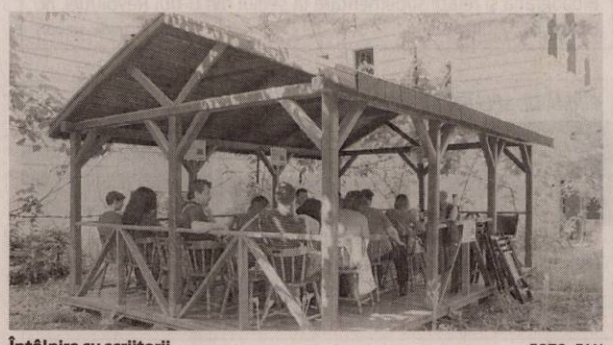

Întâlnire cu scriitorii FOTO: FAN

Lansează biblioteca de literatură arădeană de azi

Biblioteca Judeţeană „Alexandru D. Xenopol” lansează proiecul „Biblioteca de literatură arădeană de azi”.

ARAD. Finanţat de Administraţia Fondului Cultural Naţional, proiectul este dedicat scriitorilor şi cititorilor, având ca scop punerea în valoare a autorilor de literatură contemporană din Arad, prin promovarea acestora în mediul online. Proiectul va genera o bază de date accesibilă online, cu autorii arădeni contemporani, o platformă de auto-publicare şi aplicaţie web de ebook-uri, dar şi o serie de evenimente şi întâlniri autor-public.

„Cu această ocazie, lansăm un apel către toţi cei care sunt parte a scenei literare arădene (autori, editori, critici sau publicul avizat) de a susţine şi a se implica în prima etapă a acestui proiect: crearea bazei de date cu autorii arădeni contemporani. Baza de date va fi accesibilă pe platforma de Bibliotecă digitală a instituţiei de la adresa digitizare.bibliotecaarad.ro/lod/s/literatura şi are un caracter dinamic, flexibil şi deschis, putând fi modificată şi completată în mod constant de echipa de implementare a proiectului pe baza bibliografiilor existente dar şi a feedback-ului din exterior”, a precizat Marius Stoica, coordonatorul proiectului. **JA-E.R.**

DECESE

Cu adâncă durere anunţăm încetarea din viaţă a celei care a fost cea mai bună şi devotată soţie, mamă şi bunică,

DAMIAN AURICA ELENA.

O vom conduce pe ultimul drum astăzi, 3 mai, ora 12:00 la Cimitirul Eternitatea (UTA). Nu te vom uita niciodată!

Soţul Dumitru, fiica Cristina, ginerele Virgil şi nepotul Marius

A plecat din viaţa aceasta, acolo sus unde nu este durere nici întristare, cea care a fost

ANGHEL IULIANA

(LEANA noastră).

Amintirea ei ne va însoţi pretutindeni, căci vorba şi zâmbetul ei ne-au fost mereu încurajare şi alinare. Dumnezeu să te primească în Împărăţia Lui! Înmormântarea va avea loc astăzi, 3 mai 2018, ora 13,00 în Şimand nr. 707.

Nepoţii tăi: Codruţa, Lucian, Emanuel, Maria Varga Cosmina, Andrei, Sorin Pagubă Nuţu şi Livia Telecan

Cu adâncă durere în suflet, anunţăm trecerea la Domnul, după o scurtă suferinţă, la vârsta de 95 ani a celei care a fost scumpa şi draga noastră mamă, bunică şi străbunică,

BOTH ANA.

Avem încredere că sufletul ei bun a fost primit în Aşezământul Ceresc a lui Dumnezeu. Slujba de înmormântare va avea loc astăzi, 3 mai 2018, ora 14:00, la Cimitirul Eternitatea (UTA). Recunoştinţă veşnică!

Familia îndoliată Both Iosif şi Nicoleta cu copiii Alex, Denis şi Robert

CONDOLEANŢE

Suntem alături de familia Boboc şi transmitem sincere condoleanţe la trecerea în veşnicie a domnului

doctor CONSTANTIN BOBOC.

Dumnezeul să-l odihnească în pace!

Fam. Bănăţean

O rugăciune către Dumnezeu, o lumânare aprinsă şi gânduri pioase în ceasul despărţirii de cea care a fost draga noastră cuscră,

DAMIAN AURICA ELENA.

Dumnezeu să o odihnească în pace!

Fam. Doina şi Valeriu Felnecan

Cu durere în suflet ne luăm rămas bun de la

DAMIAN AURICA ELENA.

Sincere condoleanţe familiei îndoliate!

Fam. Stănescu Eugenia şi Petru

Suntem alături de prietena noastră Cristina acum, când se desparte de cea mai dragă fiinţă, mama,

DAMIAN AURICA ELENA.

Sincere condoleanţe familiei îndurerate!

Ghizi, Horea şi Cristi

Întreg colectivul Colegiului Economic Arad este alături de colega noastră Endres Nicoleta, în momentele de durere pricinuite de trecerea în nefiinţă a mamei sale. Sincere condoleanţe familiei îndoliate!

Cu adâncă durere în suflet trişti şi înlăcrimaţi ne despărţim de mama şi bunica noastră,

BOTH ANA.

Un gând de alinare şi mângâiere. Dumnezeu s-o ierte şi s-o odihnească în pace!

Fam. Both Vasile şi Mariana cu copiii Vasile şi Ionuţ

COMEMORĂRI

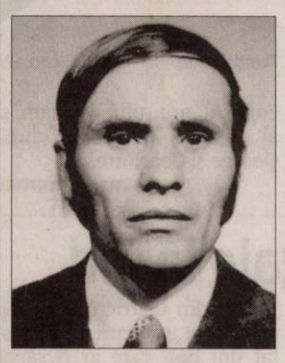

Cu durere în suflet amintim că se împlinesc 7 ani de când iubitul nostru soţ, tată şi bunic,

DAGĂU CORNEL

a plecat dintre noi. Dumnezeu să-l odihnească în pace! Nu te vom uita niciodată!

Soţia Delia, fiica Dana cu soţul, fiul Danu şi nepoţii cu familia

Purtăm în suflet aceeaşi durere şi tristeţe la împlinirea a 8 ani de când a plecat dintre noi, mult prea devreme, prietenul nostru drag,

DUDAŞ

ADRIAN-ELIAN.

Te vom păstra veşnic în amintirea noastră. Dumnezeu să te odihnească în pace!

Familia Bizău

Azi, 3 mai se împlinesc 4 ani de când ne-am luat rămas bun de la tine,

JURCA IOAN FLORIN.

Cât ai trăit te-a iubit şi cât noi vom trăi te vom plânge. Parastasul de pomenire va avea loc duminică, 6 mai 2018 la Biserica Ortodoxă din localitatea Şagu ora 12,30.

Fiul, soţia şi părinţii

AUTO STRĂINE

• **Vând Chevrolet Aveo,** an 2012, diesel, stare foarte bună, maşină de garaj, 40.000 km reali, culoare gri, unic proprietar. Preţ 5.800 euro, negociabil. Telefon: 0722.777.308

ELECTRONIC PLUS

• **Vând frigider,** congelator, maşină spălat automată, vitrină, ladă congelator, 0257-210613. 16816

ANIMALE,PĂSĂRI

• **Cumpăr vaci** adulte pentru sacrificare, tineret pentru creştere. Telefon ☎0745.505.122. 13137

• **Vând pui** de carne, rasă mixtă diferite mărimi. Tel. 0748.322.489. 987586

Mica publicitate 0257-210.775

PIERDERI

• **Pierdut atestat** profesional mărfuri pe numele Covaci Traian Andrei, eliberat de A.R.R. Îl declar nul. 16900

• **Pierdut 2.800** kg pene gâscă. Le declar nule de fapt. 11511

• **S.C. Sandra** Mrg Grup S.R.L., CUI 17768438 pierdut Certificat constatator original nr. 550591/2008. Îl declar nul. 16897

LOCURI DE VECI

• **Vând două** locuri de veci în Cimitirul Nou din Grădişte. Telefon 0774.629.615. 6974

DIVERSE

• **Vând cazane** ţuică diferite mărimi, preţ avantajos. Telefon 0757.620.644. 9909

• **Vând trandafir** japonez, un loc de veci în Cimitirul Eternitatea. Tel. 0744.624.074. 16973

• **Vând 20** familii de albine 300 Ron/ familie Arad, 0773.871.377. 12763

EVIDENŢIAZĂ-TE!

Text: **DATA apariţiei:**.....

.....

.....

.....

.....

.....

.....

.....

Talon valabil până în 30 iunie 2018

Date personale:

Nume şi Prenume:

Telefon:

Buletin de identitate:

TALON + PREŢUL CATEGORIEI AFERENTE

Anunţurile se preiau zilnic, la ghişeu, până în ora 16[00], după această oră, se pot prelua doar prin intermediul sistemului online de preluare al anunţurilor disponibil pe www.jurnalaradean.ro ,Anunţurile de mică publicitate din Jurnal Arădean se publică pe baza talonului din ziar
Redacţia nu îşi asumă responsabilitatea pentru conţinutul anunţurilor de mică publicitate!
JURNAL ARĂDEAN

ACTIV GRUP IPURL cu sediul în Arad, str. Tribunul Buteanu, nr.1, ap.1, jud.Arad, lichidator judiciar al debitorului **SC INTERMEDIAVEST SRL**, identificat prin CUI 14867925, J02 / 713 /2002, debitor în dosarul 5651/108/2012 pe rol la Tribunalul Arad, anunţă vânzarea la licitaţie publică, conform prevederilor Legii 85/2006, a următoarelor bunuri:

a) imobil situat in str. Calea Zimandului nr 3, Arad, judet Arad, Apartamentul nr. 6, in suprafata de 1211 mp, compus din: la parter casa scarii, hala, 3 grupuri sanitare, birou, camera, 3 magazii, camera frigorifica, atelier cu compresor, camera agregate, 2 holuri, spalator cu SASI, camera trafo si vestiar, SAS3 si la etaj: hol, camera protocol, 2 vestiare, 4 grupuri sanitare, 6 birouri, inscris in CF 308847-C1-U6 Arad, nr. top 80/1-80/2/6/VI, nr.cad.10462/II, cota teren 904/2618 mp proprietate personala, cu pretul minim de incepere a licitatiei de **125.000 eur.**

b) imobil situat in str. Czigler Antoniu nr 6, Arad, judet Arad, Teren extravilan in suprafata de 3604 mp, cu Sopron metalic, inscris in CF 325997 Arad, nr. top 80/1-80/2/1, cu pretul minim de incepere a licitatiei de **42.800 eur**. (pret care nu include TVA, care se va aplica conform Cod Fiscal valabil la data vanzarii).

Licitaţia va avea loc în data de **03.05.2018**, ora 14[00], la sediul ACTIV GRUP I.P.U.R.L. În caz de neadjudecare, licitaţia se reia, în acelaşi loc şi la aceeaşi oră, cu acelaşi preţ de începere a licitaţiei, în data de **10.05.2018**, respectiv în data de **17.05.2018**. Garanţia pentru înscrierea la licitaţie este de 10% din preţul de începere a licitaţiei. Înscrierile şi achitarea garanţiei de participare la licitaţie se pot face pana cu 1 ora înainte de începerea licitaţiei. Regulamentul de organizare a licitaţiei si relaţii suplimentare se pot obtine la sediul ACTIV GRUP IPURL, tel/fax. 0257.214821, mobil 0744.697814 sau email activ_grup@yahoo.com (8432)

ANUNŢ

privind organizarea licitaţiei publice în vederea închirierii imobilului înscris în C.F. nr. 301253 Şimand cu nr.top 104, Şimandul de Sus, în suprafaţă de 40,20 mp pentru desfăşurarea de activităţi medicale – medicina de familie

Autoritate contractantă: Primăria comunei Şimand
Organizatorul procedurii: Primăria comunei Şimand

Obiectivul: închirierea imobilului înscris în C.F. nr. 301253 Şimand cu nr.top 104, Şimandul de Sus, în suprafaţă de 40,20 mp pentru desfăşurarea de activităţi medicale – medicina de familie ;

Tariful de pornire a licitatiei este de 1 euro / mp / luna;
Documentele de licitaţie: se obtin de la Compartimentul achiziţii Publice, persoana de contact Untaru Delia-Lavinia;
Termenul limită de depunere: **10.05.2018** ora 10,00 la registratura autorităţii contractante, str. Principală, nr.1119;
Data desfăşurării licitaţiei publice: **11.05.2018** ora 10,00 la sediul autorităţii contractante, str. Principală, nr.1119;
Garanţie de participare: 100 ron iar modul de constituire al acesteia este prezentat în documentele licitaţiei publice.

PRIMAR,
DEMA FLORIN-LIVIU

(8429H16961)

ANUNŢ

privind organizarea licitaţiei publice în vederea închirierii imobilului înscris în C.F. nr. 301253 Şimand cu nr.top 104, Şimandul de Sus, în suprafaţă de 45,70 mp pentru desfăşurarea de activităţi farmaceutice

Autoritate contractantă: Primăria comunei Şimand
Organizatorul procedurii: Primăria comunei Şimand

Obiectivul: închirierea imobilului înscris în C.F. nr. 301253 Şimand cu nr.top 104, Şimandul de Sus, în suprafaţă de 45,70 mp pentru desfăşurarea de activităţi farmaceutice ;

Tariful de pornire a licitatiei este de 1 euro / mp / luna;
Documentele de licitaţie: se obtin de la Compartimentul achiziţii Publice, persoana de contact Untaru Delia-Lavinia;
Termenul limită de depunere: **10.05.2018** ora 10,00 la registratura autorităţii contractante, str. Principală, nr.1119;
Data desfăşurării licitaţiei publice: **11.05.2018** ora 10,00 la sediul autorităţii contractante, str. Principală, nr.1119;
Garanţie de participare: 100 ron iar modul de constituire al acesteia este prezentat în documentele licitaţiei publice.

(8430) **PRIMAR, DEMA FLORIN-LIVIU**

GARSONIERE

• **A A** Achiziţionez garsonieră, apartament 1 cameră, cash, ☎0746.055.126, ☎0755.483.216. 16025

• **A A** Cumpăr garsonieră, apartament 1 cameră. Plătesc cash, ☎0742.781.651. 3489

AP.2 CAMERE-ARAD

• **A A** Achiziţionez apartament 2,3,4 camere, cash, ☎0746.055.126, ☎0755.483.216. 16027

• **A A** Cumpăr cu banii jos apartament 2- 3 camere, ☎0721.670.839. 3494

• **Vând apartament** 2 camere, zona Billa, renovat, bucătărie mobilată modern, etaj 4/4. Telefon 0784.292.944. 3541

AP.3 CAMERE-ARAD

• **Persoană fizică** cumpăr apartament 3 camere, decomandat, neamenajat, zona Micălaca. Tel. 0755.131.477. 11526

• **Persoană fizică** cumpăr apartament 2 camere etaj 1, 2, exclus agenţie. Telefon 0746.897.275. 16490

CASE-ARAD

• **Ocazie în** Poltura pe Poetului: casă mare 130 mp, teren 5.223 mp, utilităţi, 155.000 Euro, negociabil, 0747.125.134. 11910

• **Vând casă** în Arad, central, 2 camere, bucătărie, baie, hol, gaz, termotecă, 32.000 Euro. Telefon 0751.965.847. 11506

VILE-ARAD

• **Vând vilă** nouă, Pârneava, 4 camere, bucătărie, 3 băi, dependinţe, garaj, curte. Preţ sub valoarea reală, negociabil. Tel. 0721.915.773, 0771.318.571. 16989

SPAŢII COM-ARAD

• **Vând spaţiu** comercial, str. Cloşca, 45.000 Euro. Tel. 0741.679.824. 3568

TERENURI LOCAL

• **Vând loc** casă Micălaca 500 mp şi casă mică str. Barbu Lăutaru, ☎0745.501.024. 10857

IMOBILE CHIRII

• **Închiriez apartament** vis- a- vis de Spitalul Judeţean. Tel. 0745.792.400. 3058

OFERTE LOCURI DE MUNCĂ

• **Angajăm femeie** la vase (serioasă) şi ospătari. Tel. 0257- 280894.

• **Angajăm lucrător comercial.** Informaţii tel: 0744.341.800.

• **Hotel trei** stele situat în zona centrală angajează cameristă (femeie de serviciu). Se asigură salarizare atractivă. Telefon: 0744.608.032.

• **Angajăm inspector** SSM cu experienţă cu certificat de evaluator de risc, permis B. Telefon 0257/279929, 0744.562.224. 14819

• **Angajăm manipulant** marfă. Salar motivant. Pentru informaţii sunaţi la 0725.896.819.

• **Angajăm: instalatori,** sudori şi lăcătuşi instalaţii industriale. Telefon 0740.304.930.

• **Angajez agent** intervenţie Arad, permis B obligatoriu, constituţie atletică, ☎0740.130.259.

• **Angajez agent** pază umană, serios, Arad. Tel. 0740.130.259.

• **Angajez operator** strung CNC fără programare în prelucrarea manşetelor hidraulice şi activităţi conexe hidraulice, ☎0722.325.613.

• **Brutărie- Şofronea** angajează personal fără experienţă pentru ajutor brutar, 0737.331.331.

• **Hotel 3** stele angajează bucătar şi ajutor ospătar. Telefon 0722.643.327.

• **SC angajează** buldoexcavatorist, zidar, dulgher, muncitor necalificat. Telefon 0744.511.701, 0745.389.770.

PRESTĂRI SERVICII

• **Executăm acoperişuri,** dulgherie, reparaţii, jgheaburi şi accesorii, preţuri avantajoase, 0754.599.797. 7495

• **Executăm acoperişuri,** dulgherie, reparaţii, jgheaburi şi accesorii. Discount 10%, 0740.881.572. 7500

• **Executăm zidărie,** tencuieli, zugrăveli, rigips, acoperişuri, termoizolaţii, consolidări, renovări, 0740.696.157. 6628

CONSTRUCŢII

• **Aduc la** domiciliul clientului nisip, balast, sort, griblură, ☎0745.237.099. 6632

• **Aduc balast,** nisip, sort, pământ, ridic moloz, mraniţă, lemne, ☎0747.206.371. 3509

aradjob.ro

Aer poluat în Beijing FOTO:FAN

Victimele aerului poluat

GENEVA. Aproximativ şapte milioane de oameni mor în fiecare an din cauza aerului poluat, cei mai mulţi în Asia şi Africa, se arată într-un raport dat publicităţii miercuri de Organizaţia Mondială a Sănătăţii.

Nivelul poluării din aer rămâne la cote periculoase în mai multe zone ale lumii, potrivit raportului OMS. Noile date indică faptul că 9 din 10 persoane respiră aer care conţine un nivel ridicat de poluanţi. Peste 90% din decesele cauzate de aerul poluat se înregistrează în special în state subdezvoltate şi în curs de dezvoltare din Asia şi Africa, dar şi din estul Mării Mediterane, Europa şi America. România riscă să fie amendata de Uniunea Europeană, ţara noastră aflându-se în procedură de infringement în legătură cu calitatea aerului.

SURSA: MEDIAFAX

Cutremur produs în Iran

TEHERAN. Cel puţin 31 de persoane au fost rănite în urma cutremurului cu magnitudinea 5,2 grade pe scara Richter produs miercuri dimineaţa în sud-vestul Iranului. Epicentrul seismului a fost localizat în apropierea oraşului Sisakht, acesta producându-se la adâncimea de opt kilometri. Oraşul Sisakht are o populaţie de aproximativ 10.000 de locuitori. Mai multe clădiri au fost afectate de mişcarea telurică. De asemenea, au fost afectate liniile telefonice, iar mai multe zone ale oraşului Sisakht au rămas fără curent electric. **SURSA: MEDIAFAX**

Matrimoniale pe Facebook

SAN JOSE. Zuckerberg a anunţat că va lansa un nou serviciu, de matrimoniale, pentru platforma de socializare online Facebook, într-o conferinţă care a avut loc marţi, în San Jose, California. Zuckerberg a spus că acest serviciu va avea ca scop să îi ajute pe oameni să îşi găsească parteneri pe termen lung. Prin noul serviciu, care va fi unul gratuit, utilizatorii vor putea să îşi creeze un profil „matrimonial" separat, care nu va fi vizibil pentru prietenii din reţea, iar potenţialii parteneri vor fi recomandaţi pe baza preferinţelor. **SURSA: MEDIAFAX**

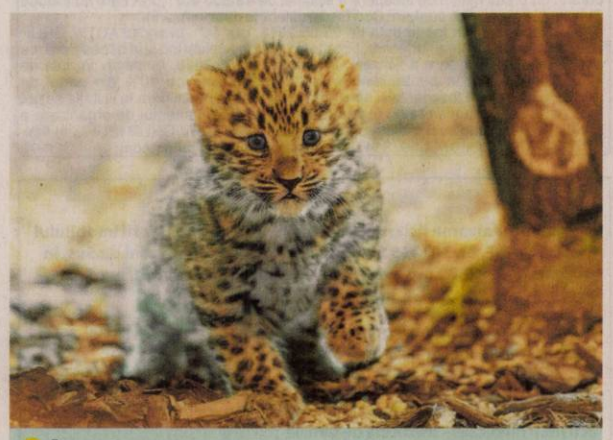

Locatar nou
Micul leopard este puiul lui Ida şi Piotr de la Schoenbrunn Zoo din Viena. FOTO: EPA

Jan Garbarek la Bucureşti

BUCUREŞTI. Saxofonistul norvegian Jan Garbarek, nominalizat la premiile Grammy, se numără printre invitaţii celei de-a şaptea ediţii a Bucharest Jazz Festival, care va avea loc în perioada 2 - 8 iulie, la ARCUB şi în Piaţa George Enescu. Festivalul, care aduce în fiecare vară la Bucureşti legende ale jazzului internaţional în concerte şi ateliere cu acces liber pentru public, îi va avea ca invitaţi anul acesta, printre alţii, pe Jan Garbarek, Trilok Gurtu, Lars Danielsson Quartet, Teodora Enache and The Prophet Band şi Bucharest Jazz Orchestra feat. Bluie Noise. **SURSA: MEDIAFAX**

Jan Garbarek FOTO: EPA

Bar cu numele prinţului

LONDRA. Prinţul Louis s-a născut doar de câteva zile, dar un pub a fost deja botezat cu numele lui, relatează miercuri Press Association. Berăria McMullen's din Great Notley, Essex, este reamenajată şi urmează să se deschidă în această lună. Localul a fost botezat Prinţul Louis în ziua în care ducele şi ducesa de Cambridge au anunţat numele celui de al treilea copil al lor. McMullen's are şi un pub numit Prinţesa Charlotte în Colchester, dar şi un treilea botezat după Prinţul George în Milton Keynes.

Prinţul Louis FOTO: EPA

Prinţul Louis, care este al cincilea în ordinea succesiunii la tron, s-a născut luni, 23 aprilie, fiind cel de al treilea copil al prinţului William şi al lui Kate Middleton, după George şi Charlotte.

SURSA: AGERPRES

Excavaţii ilegale la Zid

BEIJING. Excavaţiile ilegale au lăsat o duzină de găuri sub o porţiune a Marelui Zid din perioada dinastiei Qin (221-206 î. Hr.), construită în urmă cu peste 2.000 de ani în urmă în Regiunea Autonomă Mongolia Interioară, informează miercuri Xinhua.

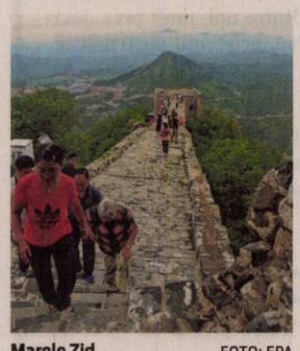

Marele Zid FOTO: EPA

Poliţia din districtul Guyang a declarat miercuri că a arestat doi hoţi care ar fi săpat în căutare de relicve, cum ar fi monede şi capete de săgeţi, de-a lungul zidului. Mongolia Interioară se mândreşte cu o întindere de 7.570 de kilometri, sau 35%, din Marele Zid. Ancheta poliţei a constatat că suspecţii au cumpărat detectoare de metale pentru a căuta relicvele şi au săpat în jurul cunoscutului monument istoric. Zidul, construit pe creasta munţilor, are un turn de observaţie la fiecare 1.000 de metri în această zonă. Suspecţii au fost prinşi în timp ce săpau în jurul unuia dintre turnuri, poliţia confiscând la faţa locului mai multe relicve.

SURSA: AGERPRES

Ella
Pasiunile ei sunt moda şi sportul FOTO: GH. PETRILĂ

Repetiţii la Eurovision

Trupa românească The Humans aduce 31 de personaje pe scena concursului Eurovision 2018.

BUCUREŞTI. Reprezentanţii României la Eurovision 2018, membrii trupei The Humans, au avut, marţi, prima repetiţie pe scena concursului, care are loc la Altice Arena din Lisabona, Portugalia, informează TVR.

The Humans FOTO: EUROVISION

Delegaţia României a avut un program foarte încărcat după sosirea la Lisabona, marţi, fiind programate repetiţii, şedinţa tehnică în Viewing Room, prima conferinţă de presă, interviuri şi sesiuni foto. Spectacolul, pregătit în studiourile TVR, a impresionant audienţa din arenă - ţinutele artiştilor, scenografia, decorurile, jocul de lumini şi vocea Cristinei Caramarcu, solista grupului, fiind apreciate de organizatori şi de jurnaliştii prezenţi în centrul de presă. „Mi s-a îndeplinit o dorinţă uriaşă: am arătat şi am cântat aşa cum ne-am dorit, aşa cum ne-am imaginat primul nostru moment pe scena Eurovision. Repetiţia a ieşit aproape perfect şi suntem foarte optimişti înainte de semifinală", a declarat, în culise, Cristina.

La repetiţie FOTO: EUROVISION

După repetiţie, regizorul Petre Năstase şi Gabriel Scîrlet, regizorul muzical, alături de artişti şi Iuliana Marciuc, şefa delegaţiei României, au discutat in Viewing Room cu echipa tehnică a gazdelor detaliile show-ului. Specialiştii au tras apoi concluziile şi au reglat ultimele amănunte, urmând ca, vineri, să aibă loc a doua sesiune de repetiţii.

La sesiunea de întrebări, jurnaliştii străini au fost curioşi să afle detalii despre conceptul show-ului. „Suntem încântaţi să realizăm o premieră la Eurovision, aducând pe scena concursului nu mai puţin de 31 de personaje. Chiar dacă regulamentul nu permite mai mult de şase artişti pe scenă, noi vom realiza o premieră şi vom fi, într-un fel, mai mulţi. Spectacolul nostru include şi 25 de manechine purtând măşti, care sugerează depersonalizarea şi riscul pierderii identităţii într-o lume tot mai grăbită şi mai indiferentă, la care suntem martori în viaţa de zi cu zi. Conceptul accentuează mesajul piesei, care este unul de speranţă şi de încurajare. Vrem să accentuăm cât de important este să te opreşti, să priveşti în jurul tău şi să te bucuri de viaţă", au declarat artiştii la conferinţa de presă.

Jurnaliştii au lăudat vocea Cristinei, pe care au apreciat-o ca fiind cea mai bună de la ediţia din acest an şi au cântat, alături de ea, acordurile piesei „Goodbye".

Ca să meargă în etapa finală, trupa The Humans are nevoie de voturile românilor din străinătate, care vor conta în proporţie de 50%. Restul de 50% este decizia juriului.

Trupa The Humans va cânta în a doua semifinală a concursului Eurovision, pe 10 mai. Marea finală va avea loc două zile mai târziu, pe 12 mai. **SURSA: MEDIAFAX**

Cristina FOTO: TIBERIU ROTARESCU

FONDAT 1989, APARE LA ARAD, TEL. 0257/281.802, E-MAIL: REDACTIA.JURNALARADEAN@INFORMMEDIA.RO; PUBLICITATE.JURNALARADEAN@INFORMMEDIA.RO

Ministrul Mediului, Graţiela Gavrilescu, astăzi, la Arad

PAGINA 4

JURNAL ARĂDEAN

Cât de periculoase pot fi alergiile de primăvară?

PAGINA 8

VINERI
4 MAI 2018
ANUL XXX, NR. 8065
12 PAGINI - 1,90 LEI

30° Temperaturile se vor situa între 16 şi 29 grade. Vântul va sufla cu 5-15 km/h.

DIMINEAŢA | AMIAZA | SEARA

Astăzi, supliment programe TV pentru perioada 5 – 11 mai 2018. Se difuzează gratuit.

Partidul moare, aleşii rămân

ARAD. Parlamentarii arădeni, despre proiectul legislativ care prevede ca toţi consilierii unui partid care dispare prin absorbţie să devină independenţi. **/P.5**

Vremea de la metrologie FOTO: FAN

Cer prognoza meteo de la... metrologi

ARAD. Numeroşi arădeni cer prognoza meteo de la... metrologi. Confuzia este generată de numele asemănător al instituţiei care verifică aparate de măsurat cu cel al instituţiei care se ocupă de studiul fenomenelor atmosferice. **/P.6**

Loto din 3 mai

6/49:	29, 37, 44, 3, 9, 6
NOROC	0 1 3 2 9 4 0
5/40:	19, 3, 17, 5, 14, 4
JOKER	31, 15, 38, 32, 44/5

În coş

Categorii de produse care se cumpără mai puţin decât anul trecut.

sursa: ISAA Center

17212
9 771220 748034

Criza bonelor în Arad

După ce mii de femei au plecat să aibă grijă de copii în străinătate, bonele sunt la mare căutare, dar foarte greu de găsit în judeţ.

ARAD. Găsirea unei bone a devenit o adevărată provocare pentru zeci de familii din Arad. Fără bunici care să se îngrijească de cei mici, părinţii dau anunţuri pe site-uri de specialitate sau pe Facebook, însă cei mai mulţi încearcă de luni bune să găsească o persoană de încredere care să accepte un salariu modest, comparativ cu cele din străinătate. Mii de arădence au plecat în ultimii ani în Germania, Italia, Austria, Spania, Marea Britanie sau Franţa, unde îngrijesc copii pentru salarii şi de zece ori mai mari decât acasă.

Odată ce şi-a încheiat perioada de creştere a copilului prevăzută prin lege, Georgiana, o mămică de 29 de ani din Arad, a ajuns într-o situaţie aproape fără ieşire. Nu are părinţi care să aibă grijă de băieţelul său în vârstă de doi ani şi jumătate şi nici nu a găsit loc la o creşă de stat, pentru că una privată nu şi-ar permite. Tânăra s-a gândit să angajeze o bonă, pentru cinci - şase ore pe zi, până ar ajunge soţul acasă de la serviciu. A postat anunţuri pe cele mai mari site-uri de specialitate, dar de atunci au trecut două luni şi nu a reuşit să găsească o dădacă.

„Deşi am avut multe vizualizări la anunţuri şi am postat chiar şi pe Facebook, doar patru telefoane am primit în decurs de două luni. Chiar şi acele femei au sunat doar să se informeze, dar nu au revenit. Sunt nevoită să apelez la vecini, la prietene să mă ajute, deşi am oferit preţul pieţei, 8 lei pe oră", ne mărturiseşte Georgiana. **/P.3**

Situaţia gunoiului din municipiu continuă să fie alarmantă

Eşecul salubrizării continuă, în municipiul Arad. Pe multe străzi ale oraşului, inclusiv în zona centrală a urbei, sacii de gunoi formează „munţi" de deşeuri, care încep să atragă şobolani. În curând, dacă nu va fi ridicat de către operator, acestuia îi vor creşte picioare şi va pleca singur... Între timp, administraţiile locale spun că încearcă să ajute operatorul să-şi facă treaba, iar Graţiela Gavrilescu, ministrul Mediului, vine la Arad pentru a discuta cu părţile implicate în problema salubrizării. **/P.4**

FOTO: EUGEN ROGOJAN

Problema gunoiului, văzută prin ochii unui muncitor

Prea puţini angajaţi. Prea puţine maşini. Prea mult gunoi produs de arădeni faţă de estimările RETIM. Cine sunt vinovaţii?

ARAD. Din 24 aprilie cu toţii căutăm vinovaţii pentru modul în care arată acum Aradul. Mormanele de gunoi din faţa caselor, de pe străzi, de pe platformele gospodăreşti i-au speriat pe toţi, de la cetăţeni, primii care s-au sesizat, la autorităţile de protecţie a mediului, la cele care se ocupă de sănătatea publică, ba chiar pe mai marii Prefecturii Arad. Au curs râuri de fotografii şi texte care mai de care mai grele vizavi de gunoiul care creştea pe străzile Aradului. Şi odată cu acesta au început să intre în panică chiar şi cei care au semnat contractul pentru gunoi. Primăria Arad a luat poziţie cât de cât fermă, Consiliul Judeţean a intervenit şi el pe subiect, mai domol, ba chiar şi RETIM, firma care se ocupă din 24 aprilie de salubrizarea menajeră a Aradului a avut câte ceva de spus, după ce toţi - de la cetăţeni la instituţiile statului - au sărit la gâtul societăţii. Toţi au dat vina pe cineva. ADI Deşeuri - cealaltă parte din contractul pe deşeuri a fost cea care - surprinzător, am zice noi - a sărit furibund în apărarea celor de la RETIM.

Nimeni nu a mai avut timp, în această criză fără precedent a gunoiului menajer - care începea să facă viermi şi să atragă şobolanii - să analizeze minuţios tot ce s-a întâmplat şi chiar să găsească vinovaţii. Deşi nu par a fi greu de găsit. Dar printre mormanele de gunoaie, în plină panică, nu s-a mai văzut bine nimic. **/P.3**

Au spart maşini FOTO: FAN

Cartuşe furate din autoturisme

SÂNTANA. Un tânăr în vârstă de 20 de ani împreună cu doi minori de 14 şi 15 ani au spart mai multe maşini parcate pe raza oraşului Sântana. Cei trei au furat, printre altele, mai multe cartuşe de vânătoare găsite în autoturisme. Poliţiştii din cadrul Postului de Poliţie Sântana i-au prins pe tânăr şi cei doi minori şi le-au întocmit dosare penale după ce i-au depistat plimbându-se pe o stradă din oraş cu cartuşele asupra lor. **/P.6**

Accident grav între Lipova şi Ususău

Un autoturism marca Dacia în care se aflau doi bărbaţi, unul de 72 de ani, iar celălalt de 42, a fost lovit, joi dimineaţa, de un autoturism de teren după ce şoferul acestuia a pătruns pe contrasens. Bărbatul de 72 de ani a rămas încarcerat în autoturism, fiind rănit grav în urma coliziunii. Elicopterul SMURD a fost solicitat pentru a-l transporta pe septuagenar la spital. **/P.6**

FOTO: ISU ARAD

Au pregătit berea FOTO: FAN

Festivalul berii începe astăzi!

ARAD. Festivalul Berii va începe astăzi, în Parcul Eminescu din municipiu. Vizitatorii sunt aşteptaţi de la ora 12, iar spectacolele vor începe la lăsarea serii, în jurul orei 18:30. **/P.6**

3.000 de arădeni, pe Ştrandul Neptun

ARAD. Potrivit Primăriei Municipiului Arad, peste 3.000 de arădeni au ales Ştrandul Neptun în minivacanţa de 1 Mai. Cel mai mare aflux de vizitatori s-a înregistrat chiar în ziua de 1 Mai. **/P.3**

O nouă amendă de la Garda de Mediu

ARAD. Operatorul de salubrizare menajeră din municipiul Arad a mai încasat ieri o amendă de la Garda de Mediu: 80.000 de lei. Totalul sancţiunilor contravenţionale aplicate Retim de când a început să opereze în Arad se ridică la 315.000 de lei. **/P.4**

În tur a fost 2-3! FOTO: FAN

Popa, nemulţumit de jucătorii săi

ARAD. UTA joacă, mâine, de la ora, 11, la Şiria, cu Foresta Suceava. Directorul tehnic al arădenilor, Ionuţ Popa spune că echipa sa nu este salvată încă, aşa că e nevoie de victorie. Pe de altă parte, „Mister" s-a arătat dezamăgit de faptul că jucătorii nu sunt la nivelul dorit de el. **/P.7**

Remember: 4 mai

1856 S-a născut Theodor Speranţia, scriitor şi folclorist (d. 1929)

1891 A murit Ion C. Brătianu, fondatorul Partidului Naţional Român (n. 1821)

1914 S-a născut Maria Felix, actriţă spaniolă (d. 2002)

1921 S-a născut Mircea Basarab, compozitor şi dirijor (d. 1995)

1922 S-a născut Vlad Muşatescu, scriitor român (d. 1999)

1929 S-a născut **Audrey Hepburn,** actriţă de origine belgiană (d. 1993)

1939 S-a născut actorul Alexandru Arşinel

1939 S-a născut Amos Oz, scriitor israelian

1939 S-a născut actorul Paul Gleason (d. 2006)

1955 A murit George Enescu, compozitor, violonist, pianist şi dirijor român (n. 1881)

1955 S-a născut Mircea Tiberian, compozitor şi interpret de muzică de jazz, pianist

Audrey Hepburn FOTO: FAN

1955 S-a născut Mihaela Runceanu, solistă de muzică uşoară (d. 1989)

1979 Margaret Thatcher devine prima femeie prim-ministru a Regatului Unit al Marii Britanii şi Irlandei de Nord

1993 S-a născut actriţa Audrey Evelyn Twitchell

2003 A murit sculptorul Constantin Piliuţă (n. 1929)

2008 Peste 134.000 de persoane ucise sau dispărute de ciclonul Nargis în Myanmar, cel mai mare dezastru natural de la cutremurul din Oceanul Indian din 2004

Reţeta zilei

Tartă cu lapte şi mere

INGREDIENTE. Pentru aluat: 200 g făină, 100 g margarină, un praf de zahăr, 8 linguri cu apă. **Pentru umplutură:** 5 mere, 2 linguri cu miere, 100 g unt. **Pentru coacere:** 4-5 linguri de lapte condensat.

MOD DE PREPARARE. Pentru aluat, apa, margarina şi un praf de zahăr se pun pe foc. Când margarina s-a topit, se stinge focul, se pune făina dintr-o dată şi se amestecă obţinând aluatul. Se scoate din vas, se întinde şi apoi se transferă în forma de copt tarta. Pentru umplutură, merele se curăţă de coajă, se feliază şi se pun într-o tigaie cu unt, zahăr şi miere. Se lasă pe foc până ce se caramelizează. Se pun merele în formă de copt, peste aluat, apoi se acoperă cu laptele condensat. Tarta se coace 20 de minute.

POFTĂ BUNĂ!

Pentru mai multe reţete intră pe www.culinar.ro

Întreruperi de curent

Luni, 7 mai 2018. În judeţ, h 9 – 17: Ineu - străzile Republicii, Crişului, A. Iancu, Cloşca, Horia.

Pieţe şi târguri

Astăzi este zi de piaţă la Ineu, Lipova, Covăsânţ, Mişca, Moneasa, Şepreuş, Şimand, Vladimirescu, Şeitin. **Tot astăzi se organizează târguri săptămânale la** Ineu, Şepreuş, Şimand.

Sâmbătă este zi de piaţă la Chişineu-Criş, Lipova, Pâncota, Felnac, Grăniceri, Hălmagiu, Moneasa, Pecica, Vărşand, Socodor, Vladimirescu, Zimandu Nou, Covăsânţ. **Târguri săptămânale se desfăşoară sâmbătă la** Lipova, Pâncota, Hălmagiu, Moneasa.

Horoscop

BERBECUL (III.21.-IV.20.)
Aceasta este ziua în care vei avea ocazia să străluceşti. Asigură-te că nu faci acest lucru pe cheltuiala altcuiva. Te simţi mai încrezător în sine decât de obicei.

TAURUL (IV.21.-V.20.)
S-ar putea să simţi că eşti lăsat în afara ecuaţiei. Poate că te simţi în plus, a cincea roată care pur şi simplu nu are un loc. Nu îţi fă griji.

GEMENII (V.21.-VI.21.)
Există mai multe modalităţi de a te exprima creativ, deci alege unul şi urmează-l. Doreşti să îţi împărtăşeşti visele şi pasiunea interioară cu lumea.

RACUL (VI.22.-VII.22.)
Sentimentele tale te pot înşela, aşa că ai grijă să nu fii prea înfăşurat în propria ta dramă. Poate că simţi că eşti împins şi tras în direcţii inconfortabile.

LEUL (VII.23.-VIII.23.)
În unele privinţe s-ar putea să te simţi ca un suflet pierdut care nu este în legătură cu visele tale. Deşi te simţi energic ş bun, poţi să înţelegi că, energia ta este greşit direcţionată.

FECIOARA (VIII.24.-IX.23.)
Cea mai bună cale de a crea armonie printre alţii este să stabileşti mai întâi armonia în tine. Nu te aştepta ca alţii să aibă grijă de tine şi să asiste la toate dorinţele tale.

BALANŢA (IX.24.-X.23.)
S-ar putea să te simţi ca şi când emoţiile puternice vor veni în calea visurilor tale. Sau poate constaţi că eşti atât de înfăşurat într-o anumită viziune a viitorului încât te pierzi în propriul creier.

SCORPIONUL (X.24.-XI.22.)
Poate că te-ai blocat într-o mentalitate de care nu poţi scăpa. Ai grijă să iei măsuri bazate pe idei înrădăcinate mai mult în fantezia trecută decât realitatea actuală.

SĂGETĂTORUL (XI.23.-XII.21.)
Gândurile tale se vor îndrepta către idei şi filozofii umanitare. Eşti dornic să îţi împărtăşeşti ideile cu alţii şi este posibil să ai un vis utopic.

CAPRICORNUL (XII.22.-I.20.)
Problemele legate de controlul unei situaţii vor fi probabil în centrul atenţiei tale. Mai mult decât probabil, vei adera la o rutină bine planificată.

VĂRSĂTORUL (I.21.-II.20.)
Eşti capabil să vorbeşti şi să acţionezi cu o mare putere, dar ai grijă să nu fii măturat de emoţie. Există o calitate suprarealistă a zilei.

PEŞTII (II.21.-III.20.)
Conceptul tău despre realitate se poate baza mai mult pe emoţiile tale decât pe fapte. Aceasta este una dintre acele zile în care acest lucru te-ar putea duce în necazuri.

Sănătate

- **CABINET GINECOLOGIC:** Cabinet ginecologic Arad, B-dul Decebal 11 (lângă Hotel Aradul), chiuretaj medicamentos, eco 4 D, test PAP.TEL: 0770823850, 0723643581
- **Policlinica DR. TURCIN, oferă:** Cardiologie (EKG, Ecografie cardiacă, Doppler vascular, Holter EKG si TA, Test de efort), Oftalmologie **(NOU - chirurgie pol anterior; CV computerizat; optică medicală),** ORL (videoendoscopie), pneumologie, gastroenterologie, neuropsihiatrie, medicină de familie, ecografii generale, Ginecologie. **Telefon: 0257/285510, www.policlinica-turcin.ro**
- **Farmacia GLYKON - UTA,** Bl U 6 (vis-a-vis de biserica în construcţie). Deschis zilnic: luni-vineri 07.00 -21.00 sâmbătă şi duminică 08.00-18.00. **Telefon: 0257/241197.**

Sudoku

REGULI: În fiecare bloc sunt câteva cifre între 1 şi 9, stabilite dinainte. Acestea trebuie completate cu cifrele lipsă, în aşa fel încât fiecare număr să figureze o singură dată. De asemenea, cifrele de la 1 la 9 trebuie să figureze o singură dată atât pe rândurile orizontale cât şi pe coloanele verticale ale celor nouă blocuri luate împreună.

ÎNCEPĂTORI

4				7				
6				2		7	9	1
			8		9	4	6	
2	8		4			5		
		4	3					
							1	
		2			7	1		
		3					7	
						6		2

AVANSAŢI

		7	9	3		2	8	
2			5	1				
					4			
1								
	9		7	2				
		3	4			6		
	8		3	5			1	
		5			2	3		
				8			5	

Soluţiile jocurilor din numărul precedent:

ÎNCEPĂTORI

8	9	5	4	3	2	6	1	7
1	3	7	8	5	6	9	2	4
4	2	6	9	7	1	5	3	8
5	4	9	6	1	7	3	8	2
6	8	1	3	2	4	7	5	9
3	7	2	5	8	9	4	6	1
2	5	4	7	6	8	1	9	3
7	1	3	2	9	5	8	4	6
9	6	8	1	4	3	2	7	5

AVANSAŢI

6	9	3	2	8	5	7	4	1
5	1	8	4	9	7	3	2	6
2	7	4	1	3	6	9	5	8
8	2	9	3	4	1	5	6	7
4	5	7	6	2	9	1	8	3
1	3	6	7	5	8	4	9	2
9	6	5	8	1	3	2	7	4
3	8	2	5	7	4	6	1	9
7	4	1	9	6	2	8	3	5

„Jurnal arădean" vă ascultă

De luni până joi, între orele 11.00-13.00, la telefonul 0257.212.055, redactorul nostru vă stă la dispoziţie.

ARAD. Ciurdaru I. din Arad doreşte să afle când va începe acţiunea de dezinsecţie în Arad. „E plin de căpuşe, ţânţari şi alte cele. Când se va face ceva? Când se face dezinsecţia? În alţi ani deja se stropea, acum ne muşcă ţânţarii, căpuşele şi cine mai ştie ce." Reprezentanţii Primăriei Arad au răspuns: „Procedura de delegare a serviciului de salubrizare pentru activitatea de dezinsecţie, dezinfecţie şi deratizare pe domeniul public al Municipiului Arad este pe final. Dacă nu vor fi contestaţii, până la finele acestei luni ar trebui să se încheie un contract cu un operator specializat. De abia după acest moment se poate întocmi un program de intervenţii".

A.A. doreşte să sesizeze faptul că pe strada Orizontului colţ cu strada Mircea Vodă, în cartierul Bujac, mizeria este de nedescris, iar autorităţile nu iau nicio măsură deşi au fost înştiinţate despre situaţie. „Am făcut sesizări şi la Garda de Mediu, au venit, au văzut şi au spus că mâine se rezolvă. Nu s-a rezolvat nimic, nici nu au mai trecut pe aici. Ba mai mult, au vrut să mă amendeze pe mine că, îi induc în eroare. Se plimbă şobolanii pe mormanele de gunoaie. Se aruncă orice pentru că aici este o casă părăsită", ne-a povestit cititorul nostru. **JA-I.C.**

Curs valutar

Denumirea valutei	BNR	BCR		BRD		Intesa Sanpaolo Bank		Banca Românească		Patria Bank		Alpha Bank		Casa de schimb LUXOR		Casa de schimb TRESOR	
		C	V	C	V	C	V	C	V	C	V	C	V	C	V	C	V
Euro	4,66	4,59	4,73	4,59	4,73	4,61	4,70	4,63	4,70	4,63	4,68	4,63	4,68	4,63	4,66	4,63	4,66
Dolar SUA	3,88	3,80	3,98	3,81	3,95	3,84	3,93	3,86	3,92	3,85	3,93	3,85	3,92	3,85	3,90	3,84	3,89
Forint	0,0148	0,0142	0,0154	0,0145	0,0150	0,0146	0,0151	-	-	0,0146	0,0150	-	-	0,0148	0,0150	0,0148	0,0150
Gram aur	164																

Vremea

Vineri, 4 mai

www.aradon.ro

15° LA ORA 6 — temperaturile se vor situa între 14 şi 15 grade. Vântul va sufla cu 10-15 km/h dinspre E.

30° LA ORA 18 — temperaturile se vor situa între 29 şi 30 grade. Vântul va sufla cu 5-10 km/h dinspre ENE.

Ziua precedentă

Arad	16–29	Umiditate:	46%
Lipova	16–29	Presiune:	1009 mb
Chişineu- Criş	16–29	Precipitaţii:	0%
Săvârşin	15–28	Vânt:	8 km/h
Sebiş	15–28	Direcţie vânt:	NE

Soarele

Răsare: 06:17
Apune: 20:46

Azi

Temperaturile se vor situa între 15 şi 30 grade. Vântul va sufla cu 5-15 km/h, dinspre E-ENE.

FAZELE LUNII

16.04 · 23.04 · 30.04 · 8.05

VINERI	SÂMBĂTĂ	DUMINICĂ	LUNI
15° 30° furtuni cu fulgere	16° 29° parţial înnorat, câteva averse	14° 27° furtuni cu fulgere	13° 25° în mare parte înnorat

Calendar

Biserica ortodoxă: Sf. Mc. Pelaghia; Sf. Cuv. Valerian şi Nichifor (Dezlegare la peşte)
Biserica greco-catolică: Sf. m. Pelaghia
Biserica romano-catolică: Sf. Florian, m.

Prognoză pentru trei zile

Temperaturile minime vor fi cuprinse între 13 şi 16 grade, iar cele maxime între 25 şi 29 grade.

Temp. minime: 13–16°C
Temp. maxime: 25–29°C

JURNAL ARĂDEAN
B-dul Revoluţiei nr. 62, Arad
BRAT Auditat de BRAT
Reclamaţii difuzare: 0257.241.151

Şef departament publicitate şi departament difuzare: Cristian Sulinţan
Secretariat: 0257.212.090 (centrala), fax - 0257.212.012
Marea publicitate: 0257.280904
Mica publicitate: 0257.210775; B-dul Revoluţiei, nr. 81
Tiparul executat la: Tipografia Inform Média Lapkiadó Kft

Redactor şef: Adriana Barbu (8416) Responsabil de număr: Ioana Costaş
Secretar general de redacţie: Gabriela Groza (8423); **Departamente: Eveniment:** Alin Gherasim (8417), Ioana Costaş (8414); Valentin Goran (8405); **Politic:** Simion Todoca (8434); **Economic:** Andreea Pintea (8415); **Social:** Diana Duţu (8413); **Sport:** Daniel Scridon (8424), Leo Sfâra (8422), Dan Lazăr (8406); **Cultură:** Eugen Rogojan.
Tehnoredactare: Ghizela Şerban (8409), Munteanu Daniel (8411).
REDACŢIE: tel. 0257.212.090 (centrala); fax 0257.212.012, 0257.228.592; e-mail: redactia.jurnalaradean@informmedia.ro, adevaruldearad@informmedia.ro, publicitate.jurnalaradean@informmedia.ro, publicitate.adevarul@informmedia.ro

Criza bonelor în Arad

După ce mii de femei au plecat să aibă grijă de copii în străinătate, bonele sunt la mare căutare în judeţul nostru.

Salariile oferite bonelor încep de la 700 de lei FOTO: FAN

ARAD. În situaţia de a căuta de săptămâni bune o dădacă se află zeci de familii din Arad, ale căror anunţuri pot fi găsite pe internet. Am vorbit cu mai mulţi părinţi, unii afirmând că au ridicat suma oferită în speranţa că vor găsi îngrijitor pentru copii. O mămică din cartierul Alfa, care are un copil de trei ani şi caută bonă pentru patru ore pe zi, ne-a spus că oferă un salariu de 1.200 de lei pe lună. „Am dat anunţul de mai bine de o lună şi nu reuşesc să găsesc o bonă. Am vorbit şi cu alte mămici din cartier, căutând recomandări, dar mi-au spus că au avut aceeaşi problemă. Femeile pe care le cunoşteau au plecat în străinătate...", ne-a spus arădeanca.

O altă familie, din localitatea Turnu, caută dădacă pentru opt ore pe zi. „Suntem dispuşi să oferim 700 de lei şi bazare, având în vedere că suntem la vreo 20 de kilometri de Arad. De o lună de când am pus anunţul, ne-au sunat câteva doamne, dar nu au venit acasă să discutăm. Am mai încercat cu eleve din zona noastră, dar nu prea vin nici ele. E o problemă serioasă pentru noi", a spus un tătic.

Şi o familie de englezi din Arad caută de mult timp o bonă pentru doi copii şi oferă 10 lei pe oră. În acest tarif, condiţia e ca dădaca să cunoască şi limba engleză.

Salarii la noi şi în alte ţări

În Arad, părinţii care caută bone oferă sume începând de la 700 de lei pe lună, conform anunţurilor. Sumele pot ajunge la 1.500 de lei, dacă e vorba de unu-doi copii şi se pretind şi servicii de menaj. Pentru mai mulţi copii, salariile cresc.

În cazul părinţilor înstăriţi, care caută şi educaţie pentru copii, salariile oferite cresc pe măsura pretenţiilor. Astfel, dacă bona are cursuri de pedagogie, are studii superioare şi cunoaşte limbi străine, poate încasa 2.000 - 2.500 de lei pe lună.

În ţările europene mai avansate economic, acolo unde au migrat mii de arădence pentru a avea grijă de copii, salariile sunt mult mai mari. În Marea Britanie, conform agenţiilor de recrutare de personal, pentru patru ore pe zi se plăteşte de la 550 de lire sterline pe lună, în cazul unui singur copil şi fără menaj, iar pentru opt ore, în jur de 1.000 de lire sterline. În Germania, salariul este de aproximativ 1.200 de euro, dar se oferă şi cazare gratuită, ceea ce înseamnă un câştig de aproape zece ori mai mare decât la noi. **JA-M.B.**

Fără cursuri

În Arad, Agenţia Judeţeană de Ocuparea Forţei de Muncă nu are în derulare niciun program de pregătire a femeilor pentru meseria de îngrijitor de copil. Un astfel de program a avut Direcţia Generală pentru Asistenţă Socială şi Protecţia Copilului, însă în anul 2013. Atunci, 58 de femei din judeţ, între care şi pensionare, au urmat cursuri gratuite la „Şcoala de bone", un program finanţat cu bani europeni, prin care au fost oferite certificate de calificare recunoscute în Uniunea Europeană. La vremea respectivă, majoritatea cursantelor declarau că vor diploma pentru a-şi găsi loc de muncă în Germania, Italia, Franţa, Marea Britanie sau Spania.

Peste 3.000 de arădeni, pe ştrand în minivacanţă

Autorităţile au stabilit programul de funcţionare a bazei de agrement pentru sezonul de vară.

ARAD. Dacă în prima zi a minivacanţei de 1 Mai Ştrandul Neptun a fost animat timid de arădeni, lucrurile s-au mai îmbunătăţit nitel în zilele următoare. Potrivit Primăriei Municipiului Arad, peste 3.000 de arădeni au ales să profite de vremea bună din acest weekend prelungit şi de facilităţile bazei de agrement de pe malul Mureşului. Cel mai mare aflux de vizitatori s-a înregistrat în ziua de 1 Mai.

Autorităţile anunţă că Ştrandul Neptun va rămâne deschis până în 30 septembrie, programul de funcţionare fiind luni, între orele 13.00 şi 22.00, iar de marţi până duminică între orele 8.00 şi 22.00. Accesul în zona bazinelor se face până la orele 21.00. Zona comercială şi cea a căsuţelor de agrement funcţionează după următorul program: de luni până duminică între 8.00 şi 5.00, accesul în zonele respective fiind permis până la ora 3.00. În perioada 1 octombrie - 30 aprilie, zona bazinelor este închisă, dar accesul în zona comercială şi cea a căsuţelor este permis în acelaşi interval 8.00 şi 5.00, de luni până duminică. **JA-D.D.**

Aleargă şi tu pentru cei ce nu o pot face!

ARAD. Un eveniment internaţional ajunge şi la Arad. „Wings for Life World Run" se va desfăşura pe 6 mai, în Parcul Eminescu din Arad, iar arădenii sunt invitaţi să alerge împreună pentru cei care nu o pot face.

„«Wings for Life World Run» este o cursă mondială, cu un format inedit, ce se adresează atât alergătorilor, cât şi persoanelor în scaun rulant. În loc de o linie fixă de finiş, concurenţii aleargă umăr la umăr pentru a rămâne în faţa unei maşini de finiş. Fie că o fac într-unul dintre cele 24 de oraşe, în cadrul unui APP Run precum cel din Arad sau individual, prin intermediul aplicaţiei de mobil, important este să alergăm pentru cei care nu pot", spun organizatorii evenimentului.

Întâlnirea participanţilor va avea loc la 13:30 pe platoul din Parcul Eminescu, urmând ca de la 14:00 să înceapă alergarea. „Împreună putem găsi un tratament pentru traumele coloanei vertebrale! Alăturaţi-vă mişcării globale şi donaţi acum, 100% din toate taxele de participare şi donaţiile merg direct către proiectele de cercetare de ultimă oră pentru a găsi un remediu leziunilor ale măduvei spinării", mai spun organizatorii. **JA-A.P.**

Înscrieri

Cei care doresc să se înscrie o pot face pe pagina: https://www.wingsforlifeworldrun.com/ro/en/app-run-arad-ro/

FITCA, sprijinit de Uniter

Ediţia cu numărul 24 a Festivalului Internaţional de Teatru Clasic va fi sprijinită din taxa de timbru, de către Uniter.

ARAD. Senatul Uniunii Teatrale din România a analizat proiectele care cereau finanţare din fondurile de timbru teatral şi a decis să sprijine o serie de proiecte teatrale. Printre acestea, şi a XXIV-a ediţie a Festivalului Internaţional de Teatru Clasic de la Arad (FITCA), organizat în luna noiembrie de către Teatrul Clasic „Ioan Slavici".

Festivalul a primit din fondurile Timbrului Teatral suma de cinci mii de lei. Cele mai mari sume le-au primit Festivalul Internaţional de Teatru Inferferenţe, organizat de Teatrul Maghiar de Stat din Cluj-Napoca şi Festivalul Internaţional de Teatru Shakespeare, de la Craiova, organizat de Teatrul Naţional „Marin Sorescu" şi Fundaţia Shakespeare - câte 20.000 de lei fiecare.

Conform Legii 35/1994, republicată în 2008, timbrul teatral este „în valoare de 5% din preţul unui bilet", sumele colectate din timbru nefiind impozabile. Conform aceleiaşi legi, Uniunea Teatrală din România este colectorul fondurilor de timbru teatral, sumele adunate redirecţionându-se către sprijinirea de proiecte şi programe iniţiate de instituţii publice, organisme neguvernamentale sau persoane fizice, în urma deciziei Senatului Uniter. **JA-E.R.**

Mircea Diaconu, la Arad

Mircea Diaconu FOTO: FAN

ARAD. Eurodeputatul independent Mircea Diaconu soseşte la Arad marţi, 8 mai, într-o nouă ediţie a Turului României. În fiecare an, eurodeputatul independent Mircea Diaconu organizează un tur al ţării, pentru a continua să comunice cu cetăţenii şi pentru a-şi prezenta raportul de activitate. Anul acesta, va sosi şi pentru a discuta despre felul în care arată România în Anul Centenarului şi al Patrimoniului Cultural European.

Printre subiectele de discuţie se va regăsi şi iniţiativa lui Diaconu de a crea o reţea naţională de repere ale civilizaţiei spaţiului românesc, reţea care să studieze, expună, dezbată şi promoveze civilizaţia românească şi să conducă la ceea ce eurodeputatul numeşte o „renaştere culturală a ţării". Întâlnirea cu arădenii va avea loc pe 8 mai, de la ora 13, la Cafeneaua Cristal de pe Bulevardul Revoluţiei, numărul 85. **JA-E.R.**

Problema gunoiului, văzută prin ochii unui muncitor

Prea puţini angajaţi. Prea puţine maşini. Prea mult gunoi produs de arădeni faţă de estimările RETIM. Cine sunt vinovaţii?

O problemă ce pare să nu aibă rezolvare FOTO: FAN

ARAD. Nimeni nu a avut timp să asculte şi părerea gunoierilor în tot acest haos. Deşi aceştia sunt primii care iau contact cu tonele de deşeuri de pe străzi şi pot spune dacă sunt mai multe ca de obicei, dacă arădenii au început să arunce la gunoi şi alte deşeuri decât cele menajere sau dacă e vorba doar de proastă organizare a noii firme, ori slabă coordonare a situaţiei de către toţi.

Noi am avut şansa să aflăm şi care este părerea unora dintre aceştia. Câţiva ne-au sunat la redacţie pentru a ne spune care este opinia lor. Unul dintre muncitorii care strâng în aceste zile cantităţi imense de gunoi - fost angajat la Polaris, transferat la Retim - a ţinut neapărat să-şi spună detaliat „of"-ul. Care sună aşa: „Lucrez de mulţi ani în Arad, la gunoi. În ultimele zile vorbeşte lumea din ţară de gunoaiele din Arad. Vă spun că niciodată nu a fost aici aşa ceva, nici atunci când am facut grevă (pe la începutul activităţii Polaris, muncitorii au intrat îm grevă - n.r.). Am ştiut că la spitale, creşe, grădiniţe, şcoli trebuie să luăm gunoiul. Fără să comentăm. Şi aşa a fost. Acum nu e aşa. Toată lumea vorbeşte că nu a fost făcută la timp predarea-primirea de angajaţi. Eu am trecut prin mai multe predări din astea în anii trecuţi: am trecut de la Intreprinderea Comunală Arad la Salubritate, de la Salubritate la Polaris şi de la Polaris la RETIM. Dar vă spun că aşa cum e acum n-a fost niciodată. Oamenii de la gunoi ştiau că predările astea nu au de a face cu ei, că întotdeauna actele s-au făcut între şefi. Acuma a fost altfel. Au venit la noi, la Polaris, doi domni de la RETIM sa vorbească cu noi. Ne-au adunat în curte şi ne-au spus că ei nu fac transfer, că fac doar angajări, că cine vrea să vină la ei trebe să depună cerere, tot felul de acte, să vină la interviu şi să aducă şi cazier, dar că nu e sigur că îi ia pe toţi". (...) Apoi am înţeles că trebuie să umblu după acte de angajare eu şi că şi aşa nu ştiu sigur dacă mă angajează. Eu nu am cazier, dar am colegi care au şi colegii nici nu au mers la RETIM că ce rost avea că sigur nu îi angaja. Se duc în şomaj. Eu am fost norocos că m-au luat. Îmi pare rău pentru colegii care nu au putut veni să împărţim aceeaşi pâine. Nu-i corect că, dacă unii au greşit cu ceva odată, să nu mai aibă voie să lucreze".

Angajatul ne-a mai spus că „niciodată noi, cei de la gunoi, nu am trecut prin aşa ceva. Eu tot nu înţeleg de ce nu s-a făcut transferul de oameni cum era bine şi apoi să se reorganizeze cum vor şefii. Atunci sigur erau mai mulţi muncitori care să adune gunoiul, că asta e problema, şi nu era aşa jale şi bătaie de joc şi nu ne înjura toată lumea pe noi. Eu nu am şcoală multă, dar vă spun că-s probleme mari şi că toţi ăştia cu şcoală nu-s în stare să rezolve gunoiul, că câteodată şcoala multă te prosteşte".

Am contactat atât reprezentanţii RETIM, cât şi cei ai Polaris pentru a ne da detalii cu privire la această problemă: la modul în care s-a făcut preluarea de personal, câţi oameni sunt angajaţi acum, câţi au rămas pe dinafară etc. Atât directorul Dan Pascu, de la RETIM, cât şi Ciprian Tripa, de la Polaris, ne-au dat câteva detalii pe temă după care ne-au promis că vor reveni cu o poziţie oficială. Când acestea vor sosi pe adresa noastră, le vom face publice. Până atunci, nu ne rămâne decât să sperăm că, între timp, se vor găsi suficienţi muncitori care să ridice gunoiul de pe străzi. **JA-A.B.**

Administraţia, depăşită de gunoaie

Direcţia de Sănătate Publică someză Primăria şi CJ să combată artropodele şi rozătoarele.

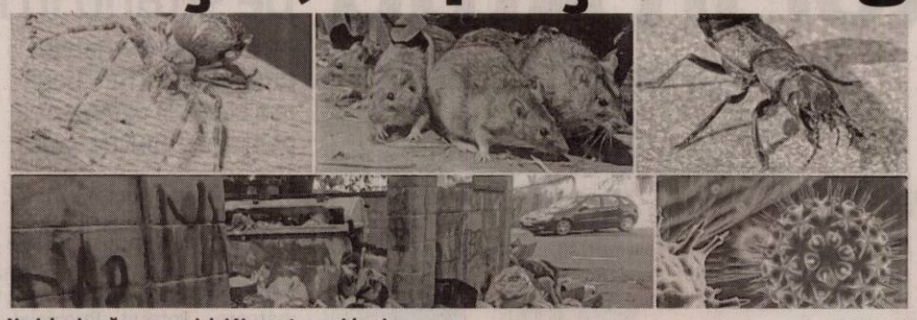

Nu-i de glumă cu gunoaiele! Ne paşte o epidemie FOTO: FAN

ARAD. Mai avem puţin şi ajungem să trăim în condiţii de lumea a treia, cu gunoaiele peste noi. Pare că nimeni nu depune niciun efort pentru ca lucrurile să se schimbe. Sau se depun eforturi dar acestea sunt total ineficiente. Oricum ar fi, situaţia e critică. Şi, cel mai grav în toată această problemă, este că autorităţile par a fi total neputincioase. Iar asta ne-ar putea afecta sănătatea. Avertizarea vine chiar din partea reprezentantului Ministerului Sănătăţii în teritoriu.

„Având în vedere riscul pentru sănătatea publică prin declanşarea unor epidemii creat de gestionarea necorespunzătoare a deşeurilor menajere în municipiul Arad, în temeiul Ordinului ministerului sănătăţii nr. 119 din 4 februarie 2014 pentru aprobarea Normelor de igienă şi sănătate publică privind mediul de viaţă al populaţiei, art. 82 din norme (1) vă solicităm organizarea şi desfăşurarea de acţiuni de combatere a artropodelor şi rozătoarelor vectoare de maladii transmisibile şi/sau generatoare de disconfort. Acţiunile de combatere se vor desfăşura în cel mai scurt timp posibil, dar nu mai târziu de data 10.05.2018" - se arată într-un document al Direcţiei de Sănătate Publică Arad adresat Consiliului Judeţean Arad, Consiliului Local Municipal Arad, Primăriei Arad şi Asociaţiei de Dezvoltare Intercomunitară - Sistem Integrat de Gestionare a Deşeurilor judeţul Arad.

Pericolele

Potrivit, DSP Arad, reziduurile solide depozitate şi neutralizate incorect exercită efecte negative direct asupra populaţiei, cât şi indirect, prin contaminarea celorlalţi factori de mediu. Sintetic, principalele efecte negative pot fi grupate astfel: * favorizarea înmulţirii muştelor şi a altor insecte care la rândul lor sunt vectori a numeroase microorganisme patogene; * constituie locuri de adăpostire şi dezvoltare a rozătoarelor: şoareci, şobolani; * conţin numeroşi agenţi patogeni şi paraziţi care având suport nutritiv bogat supravieţuiesc în reziduuri timp mai îndelungat; * impurificarea aerului prin produşi gazoşi rezultaţi prin descompunere, mai ales în sezonul cald; * influenţează nefavorabil individul din punct de vedere psihic, prin aspectul inestetic şi mirosurile neplăcute. **JA-D.D.**

Ministrul Mediului, azi, la Arad

ARAD. Problema e atât de gravă încât a ajuns până la Guvern. Graţiela Leocadia Gavrilescu, vicepremier şi ministru al Mediului, Apelor şi Pădurilor, va veni vineri la Arad pentru a discuta cu autorităţile locale despre situaţia gunoaielor. Potrivit informaţiilor noastre, oficialul guvernului va avea o întâlnire cu primarii din tot judeţul Arad şi cu directorul ADI Deşeuri, Adrian Ţolea. Desigur, ministrul Mediului se va pune la curent cu detaliile crizei gunoaielor şi va încerca să identifice soluţii pentru rezolvarea acesteia. Pe agenda vizitei Graţielei Gavrilescu se află şi o conferinţă de presă a cărei temă este „situaţia fără precedent creată la nivelul municipiului şi judeţului Arad de operatorul curent de salubritate, SC Retim SA". **JA-D.D.**

O nouă amendă de la Garda de Mediu

ARAD. Neridicarea gunoiului atrage după sine amenzi. O ştie şi Retim dar cu toate acestea, nu reuşeşte să se mobilizeze pentru a curăţa Aradul de deşeurile menajere. Motiv pentru care încasează noi amenzi. Ultima dintre ele a fost aplicată joi de către Comisariatul Judeţean Arad al Gărzii Naţionale de Mediu: 80.000 de lei! Sancţiunea se adaugă altor trei - de 40.000, 60.000 şi 70.000 de lei - pe care Retim le-a încasat începând de săptămâna trecută, de când operează în municipiul Arad. Interesant este că primele două, însumând 100.000 de lei, au fost achitate deja Gărzii de Mediu. Astfel, datoria la zi este de 150.000 de lei. Dar pe lângă aceasta, operatorul de salubrizare mai are de achitat 63.000 de lei către Poliţia Locală din cadrul Primăriei Arad (pentru neîndeplinirea obligaţiilor contractuale) şi 2.000 de lei către Direcţia de Sănătate Publică Arad (pentru nerespectarea frecvenţei de ridicare a deşeurilor). **JA-D.D.**

„În curând, gunoiul va face picioare şi va pleca singur"

Situaţia gunoiului neridicat de operatorul de salubrizare atinge noi cote ale penibilului. „De două săptămâni stăm cu gunoiul la uşă!".

ARAD. Situaţia gunoiului neridicat de noul operator de salubrizare ajunge pe culmi inimaginabile. De două săptămâni, un local din Arad stă cu gunoiul la uşă, pentru că noul operator de salubrizare nu şi-a făcut treaba. Este vorba despre cafeneaua situată în Piaţa Avram Iancu, colţ cu strada Gheorghe Lazăr. Ultima dată, gunoiul a fost ridicat de aici pe data de 20 aprilie, ultima zi în care vechiul operator avea program de golire a pubelelor de pe Gheorghe Lazăr.

În aşteptarea „Localilor"...

Patronul „se ia de cap", neputincios, trecătorii strâmbă din nas, iar clienţii se arată dezamăgiţi de situaţia în care a ajuns oraşul. Mai multe apeluri la Poliţia Locală, făcute degeaba, pentru că niciun echipaj nu s-a obosit să se deplaseze la faţa locului, pentru a constata situaţia jenantă şi pentru a amenda operatorul. Am făcut şi noi ce a făcut proprietarul cafenelei: ne-am deplasat la faţa locului şi am apelat dispeceratul Poliţiei Locale Arad. După ce ne-a întrebat în ce zonă a oraşului se află strada Gheorghe Lazăr şi Piaţa Avram Iancu, vocea suavă de la celălalt capăt al „firului" ne-a informat că va trimite un echipaj şi că ne roagă să stăm la faţa locului. Şi am stat. Aproape o oră, timp în care, însă, niciun echipaj al Direcţiei Poliţiei Locale nu s-a deranjat să răspundă sesizării noastre.

Fără răspunsuri

Asta, cu toate că două sedii ale Poliţiei Locale (sediul de vizavi de Primărie şi cel din Piaţa Catedralei) se află la distanţe mai mici de un kilometru fiecare, de locul în care se află „muntele" de gunoi. Am încercat, ulterior, să luăm legătura şi cu reprezentanţii Direcţiei Poliţiei Locale din cadrul Primăriei Municipiului Arad, pentru a afla de ce nu s-a prezentat niciun echipaj la locul sesizării. Nici aceştia nu au fost de găsit, însă, având telefoanele închise. Totodată, am sunat şi la numărul de telefon oferit de noul operator al serviciului de salubrizare, pentru sesizări. Nici acolo nu am avut parte de vreun răspuns.

Gunoiul va face picioare!

În situaţia aceasta, rămâne ca proprietarul, trecătorii şi clienţii localului să aştepte maşina de gunoi, ca pe o minune, ca pe ceva ieşit din comun. Unul dintre trecători, însă, a venit cu „soluţia" problemei grămezii de gunoi de pe strada Gheorghe Lazăr. „Nu vă faceţi griji, în curând, gunoiul o să facă picioare şi o să plece singur", spune acesta, cu un zâmbet... amar. Din păcate, nu doar cafeneaua are de suferit din pricina nerespectării programului de colectare a deşeurilor. Toţi locuitorii de pe strada Gheorghe Lazăr îşi scot în fiecare zi, de o săptămână, pubelele în stradă sperând că noul operator îşi va respecta obligaţia contractuală şi că „sfânta maşină de gunoi" va apărea, să-i scape de focarele de infecţie.

Grămezi de gunoaie, fotografiate joi, în centrul oraşului FOTO: E. ROGOJAN

EUGEN ROGOJAN
eugen.rogojan@informmedia.ro

Centrul a fost „curăţat"

Problema nu este una singulară. Deşi s-a tot spus că centrul este curăţat, încă putem observa grămezi de gunoaie pe străzile lăturalnice Bulevardului Revoluţiei, sau chiar pe bulevard. Teoretic, în cazul celor de pe strada Gheorghe Lazăr, noul operator ar ridica gunoiul rezidual în zilele de miercuri şi sâmbătă, iar cel reciclabil vinerea. Aşadar, operatorul a „ratat" strada de doar... patru ori.

„RETIM să respecte cetăţeanul!"

Administraţiile locale din Zona I promit să acorde tot sprijinul operatorului timişorean pentru a putea colecta eficient deşeurile.

ARAD. La sediul Consiliului Judeţean Arad, s-a desfăşurat joi, 3 mai, Adunarea Generală a ADI SGDI Arad, Zona I, asociaţia administraţiilor locale care a accesat un proiect european în valoare de 30 de milioane de euro pentru gestionarea deşeurilor în judeţul Arad. Subiectul de pe ordinea de zi a Adunării Generale a fost situaţia de criză generată de dificultăţile noului operator care colectează deşeurile, în special în municipiul Arad.

Deficienţe şi soluţii

„Decizia administraţiilor locale care formează ADI SGDI Arad este de a soma ferm operatorul RETIM să îşi onoreze obligaţiile şi să colecteze deşeurile operativ, în conformitate cu caietul de sarcini şi cu exigenţele pe care le au arădenii. RETIM trebuie să respecte cetăţeanul şi administraţia din Arad. Cetăţeanul este beneficiarul acestor servicii şi trebuie să simtă o creştere a calităţii, nu o situaţie de criză, iar autorităţile locale au accesat fonduri europene pentru gestionarea corectă şi eficientă a serviciului public. Administraţia locală din Arad şi din cele 24 de localităţi din Zona I de colectare au asigurat toate condiţiile noului operator, pentru a asigura cetăţenilor servicii de calitate şi vom continua să sprijinim activitatea acestuia. După o săptămână de funcţionare, deficienţele noului operator sunt evidente iar eforturile de îmbunătăţire a serviciilor şi creşterea eficienţei nu au fost suficiente pentru a remedia situaţia şi pentru a intra în normal. Nu vrem să mai auzim scuze şi justificări, vrem să vedem soluţii şi rezultate", a declarat vicepreşedintele CJA, Sergiu Bîlcea.

Sergiu Bîlcea FOTO: FAN

> Nu vrem să mai auzim scuze şi justificări, vrem să vedem soluţii şi rezultate
> SERGIU BÎLCEA

Toate condiţiile

Acesta a mai subliniat că „operatorul RETIM are asigurate toate condiţiile pentru o bună funcţionare şi are sprijinul autorităţilor locale din cele 25 de localităţi pentru orice problemă punctuală care poate să apară, aşa că îi solicităm ferm să îşi respecte obligaţiile asumate". **JA-A.P.**

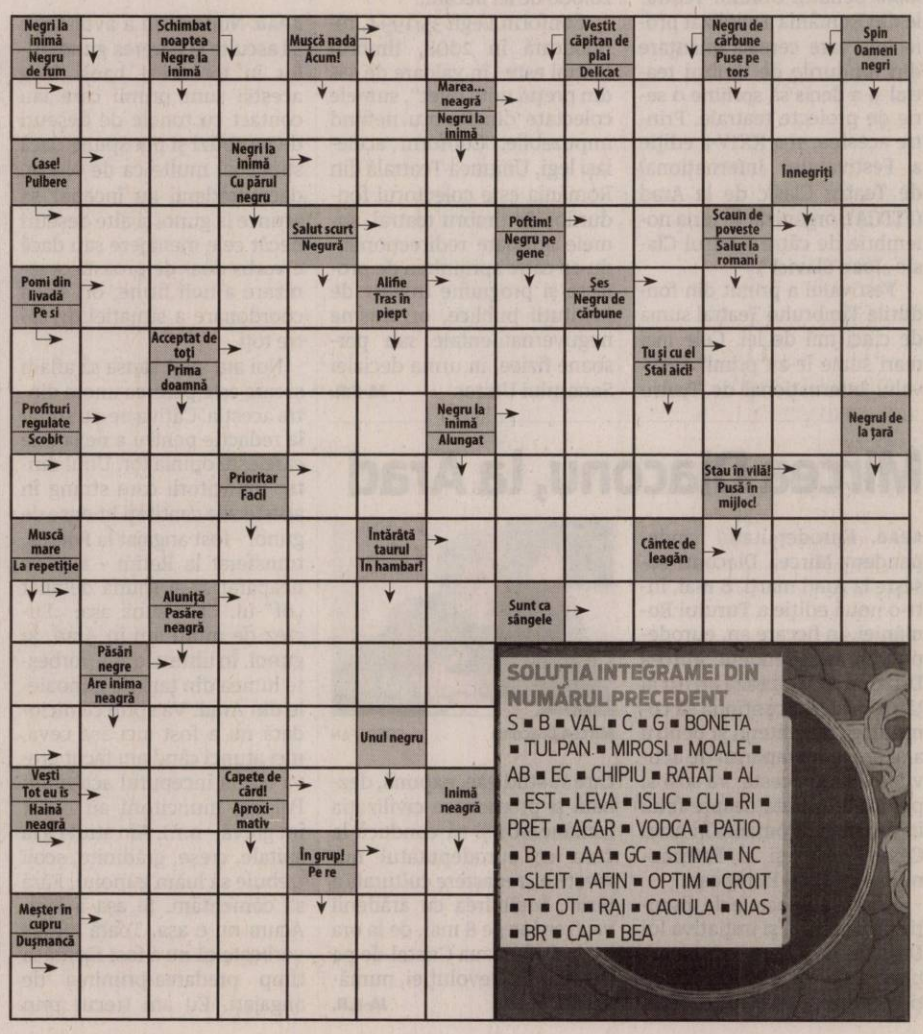

SOLUŢIA INTEGRAMEI DIN NUMĂRUL PRECEDENT

S ■ B ■ VAL ■ C ■ G ■ BONETA ■ TULPAN ■ MIROSI ■ MOALE ■ AB ■ EC ■ CHIPIU ■ RATAT ■ AL ■ EST ■ LEVA ■ ISLIC ■ CU ■ RI ■ PRET ■ ACAR ■ VODCA ■ PATIO ■ B ■ I ■ AA ■ GC ■ STIMA ■ NC ■ SLEIT ■ AFIN ■ OPTIM ■ CROIT ■ T ■ OT ■ RAI ■ CACIULA ■ NAS ■ BR ■ CAP ■ BEA

Dorel Căprar

Eusebiu Pistru

Ioan Cristina

Adrian Wiener FOTO: JA

Partidul moare, aleşii rămân

Fuziunile prin absorbţie îi obligă pe aleşii locali să devină membri ai altui partid, fără voinţa lor.

ARAD. Senatori ai ALDE şi PSD propun ca toţi consilierii partidelor care dispar prin absorbţie să devină independenţi, fiind „absurd şi nedemocratic" să obligi un consilier să activeze într-un partid sau altul.

Dorel Căprar, deputat PSD

„Este o măsură bună, nu doar în privinţa dreptului democratic al cuiva de a activa sau nu într-un anumit partid, ci şi în ceea ce priveşte limitarea răsturnării rezultatului alegerilor. Mai exact, un partid care a obţinut la alegeri 20% poate ajunge, prin absorbirea mai multor partide, la peste 30%, prin asimilarea unui număr de consilieri mult peste cel conform opţiunii electoratului. Dacă consilierii nu mai pot fi înregimentaţi automat, partidul rămâne la scorul câştigat la alegeri".

Eusebiu Pistru, deputat ALDE

„Sunt de acord cu iniţiativa, chiar dacă partidul dispare prin fuziune, consilierul a fost ales de către cetăţeni pentru un mandat de patru ani şi trebuie să-i fie respectat acest drept. Ca un alt aspect, omeneşte vorbind, se înlătură posibilitatea ca un consilier al partidului absorbit să fie «mazilit» din motive de antipatie sau interese de către şefii noului său partid. Dacă devine independent, nu mai poate să i se retragă sprijinul politic de către noul partid".

Ioan Cristina, senator PNL

„După părerea mea, un ales local trebuie să respecte deciziile partidului care l-a pus pe listă. Or, dacă partidul decide să fuzioneze, ori acceptă să fie consilier al noului partid, ori renunţă la calitatea de consilier şi lasă locul următorului de pe listă. Partidele politice recurg la fuziuni pentru a se întări, pentru a-şi uni forţele. Nu văd nimic nedemocratic în aceasta".

Adrian Wiener, senator USR

„Nu în mod obligatoriu să devină independenţi, ci doar dacă nu acceptă să devină membru al noului partid. Nu consilierul în cauză a decis fuziunea şi dispariţia partidului pe listele căruia a candidat, aşa că are dreptul să aleagă, fără a i se putea retrage sprijinul politic de către un partid în care el nu vrea să intre". **JA-S.T.**

Boca (PNL): „Am votat rezolvarea problemei"

ARAD. Consilierul municipal PNL Bogdan Boca explică motivul pentru care s-a ajuns la un vot pe ultima „sută de metri" la reglementarea salubrităţii stradale prin faptul că au existat contestaţii la licitaţia pentru desemnarea firmei care se va ocupa de acest serviciu.

„Consilierii PSD-ALDE şi independentul Lupaş au fost împotriva soluţionării acestei probleme şi li s-a cerut să propună soluţii constând în amendamente pentru a depăşi această situaţie într-un mod favorabil pentru arădeni şi pentru curăţenia oraşului. Niciunul dintre cei care s-au opus nu au fost în stare să vină cu vreo idee sau o soluţie viabilă.

Când s-a supus la vot punctul de pe ordinea de zi privind această reglementare, şi anume luarea unor măsuri pentru asigurarea continuităţii serviciului public de salubrizare stradală, consilierii PSD-ALDE şi independentul Lupaş nu au vrut să voteze. Astfel că rezolvarea şi asigurarea acestui serviciu public atât de important pentru municipiu a fost aprobat doar prin votul consilierilor PNL şi UDMR" - declară Bogdan Boca. **JA-S.T.**

Bogdan Boca FOTO: FAN

Suntem departe de Oradea şi Timişoara

USR: „Aradul are nevoie de o altă administraţie".

ARAD. USR-iştii arădeni consideră că modelul de implementare al noului sistem integrat de colectare a deşeurilor demonstrează că actuala administraţie este depăşită şi este nevoie de alta. „În cei 14 ani de activitate prestată de actuala administraţie, Aradul a înregistrat întârzieri evidente în raport cu vecinii, oraşe faţă de care ne raportam altădată cu superioritate. Oraşul acoperit de gunoaie reprezintă numai o faţetă a unei perspective pesimiste, a unui comunităţi conduse spre eşec de o echipă care, în ceva mai mult de o decadă, a păgubit Aradul de un ştrand faimos, de o echipă de fotbal cu tradiţie, de multe alte lucruri care ne-au adus bucuria de a locui aici", spun reprezentanţii USR Arad.

Sergiu Vlad, deputat : „Vedem în ADI Deşeuri un model care dintotdeauna a funcţionat defectuos. Au trecut 10 ani de la lansare şi până la intrarea în pâine a operatorului de salubritate, iar la final, acesta s-a dovedit incapabil să presteze. Oraşul este inundat de gunoaie, în timp ce autorităţile sunt absente. Devine esenţială întrebarea dacă îşi mai poate permite Aradul o conducere care ne-a obişnuit cu eşecul, cu întârzierile, cu lucrul de mântuială? Ce fel de administrator este acela care lasă oraşul îngropat în gunoaie doi ani la rând? Sau iarna, sub zăpadă? Cât de mult să rămânem în urma vecinilor din Oradea şi Timişoara? ". **JA-S.T.**

Sergiu Vlad FOTO: JA

Social Democraţii explică de ce nu au votat gunoiul

PSD Arad: „Administraţia Falcă vrea să exploateze o altă afacere urât mirositoare, tot cu gunoi".

ARAD. Consilierii locali municipali PSD Arad susţin că s-au abţinut la votul pentru salubrizarea stradală pentru a împiedica „ perpetuarea unei alte afaceri urât mirositoare a PNL Arad".

„Din nou, Gheorghe Falcă a încercat să pună lucrurile în ecuaţie de aşa natură încât să aibă de câştigat doar clientela politică a PDL-PNL şi nicidecum cetăţenii. Este vital ca arădenii să ştie din capul locului că Retim-ul, firma care a primit cadou prin voinţa liberalilor serviciul de salubrizare menajeră, este parte a grupului RER Ecologic. Grup care a contestat licitaţia pentru măturatul stradal şi care printr-un artificiu, care este mai degrabă un viciu de procedură, urmăreşte prelungirea contractului pentru o perioadă de cel puţin 90 de zile. PSD Arad consideră că este în primul rând imoral ca o firmă care a procedat la contestarea licitaţiei să se folosească de acest truc cu ajutorul administraţiei locale pentru a obţine beneficii evidente de pe urma acestei situaţii.

Sigur că Falcă ştia şi ştie acest lucru de vreme ce a împins până în ultimul ceas această procedură. După cum remarca şi presa locală, RER blochează desemnarea oficială a unui operator de salubrizare stradală în oraşul nostru pentru a câştiga tot RER. În fond un circ al absurdului adus pe tavă de Gheorghe Falcă, care încearcă după prostul obicei să joace o carte în favoarea sa, a grupului care îl secondează şi a clientelei politice a PNL", se arată în Comunicatul PSD Arad. **JA-S.T.**

Cresc cheltuielile de capital

Florin Tripa: „Investiţiile publice au crescut cu 280%, în primele trei luni din 2018 ".

ARAD. Deputatul PSD Florin Tripa crede că 2018 se anunţă un an al investiţiilor, după ultimele date publicate de Ministerul Finanţelor.

„În anul 2017, Guvernul PSD-ALDE a avut o politică orientată în special pe creşterea veniturilor în buzunarele românilor, fiind operate majorări salariale substanţiale în acest sens în sistemul public, dar şi pentru pensionari, studenţi etc. În acest an, Guvernul va urmări cu prioritate creşterea investiţiilor în sănătate, educaţie şi infrastructura de transport. Pentru aceste prime trei luni, practic, statul român a avut la dispoziţie mai mulţi bani pentru alte angajamente, inclusiv pentru investiţii, în urma măsurilor fiscale luate în ultimul an, dar şi a unei mai bune colectări la buget. Au crescut cu un procent record - 280% - cheltuielile de capital, adică investiţiile, în primul trimestrul al anului faţă de perioada similară a anul trecut. Suma nominală consemnată în execuţia bugetară la acest capitol, pe primele 3 luni, este de 3 miliarde de lei.

Un rol important în această creştere l-au avut şi măsurile pe zona fondurilor europene, pentru că ne aducem aminte că în decembrie 2016 nu era lansat niciun program, iar în anul 2017 s-a dus o muncă titanică pentru a debloca absorbţia fondurilor europene, iar încet, încet, se văd roadele. De asemenea, este foarte importantă contribuţia PNDL, prin care se realizează investiţii importante, în special în educaţie, construcţia şi reabilitarea de şcoli şi grădiniţe, dar şi în infrastructură, de la străzi, drumuri comunale, până la drumuri judeţene, reţele de apă şi canalizare", declară Florin Tripa. **JA-S.T.**

Florin Tripa FOTO: JA

COMENTARIU

Simion Todoca

România, în războiul rece SUA-UE

Uniunea Europeană şi SUA sunt angajate într-un război economic crunt, iar România este prinsă la mijloc. Mai mult decât probabil, inteligenţia diplomatică românească-atâta câtă ne-a mai rămas după nesăbuita epuraţie postrevoluţionară-joacă pe sârmă între UE şi SUA. Toate ar fi bune şi frumoase dacă pe plan intern s-ar înregistra un consens pe interesul naţional, numai că, din păcate, nu mai avem clasă politică, ci doar nişte găşti vândute uneia dintre părţile interesate în desăvârşirea statutului de colonie a României.

În acest context, Comisia Europeană, recte Germania, prin glasul obedientului Juncker, a propus ca, de aici înainte, acordarea de fonduri să fie condiţionată de respectarea statului de drept! Cine va decide dacă un stat sau altul încalcă acest principiu? Cum, cine? Evident, Germania, în primul rând! Un simplu raport, alcătuit pe genunchi de către un raportor plătit gras de către guverne sau opoziţie, va fi suficient pentru ca ţării respective să i se mai dea fonduri sau nu! Este limpede că onor Comisia Europeană recurge la un şantaj murdar împotriva ţărilor cu mai mică pondere în Uniunea Europeană. Nu cred că va trece prea mult timp până când Germania va încerca, prin intermediul lacheilor săi, să impună scoaterea tuturor ţărilor membre UE din NATO. Tentativa nebunească a Germaniei de atragere a Turciei în UE a făcut parte din plan. După cum, tot din plan a făcut parte prăbuşirea economico-financiară a Greciei şi creditarea masivă a ei, pentru scoaterea din sfera de influenţă a SUA.

> Ungaria nu acceptă să devină colonie, Polonia s-a răzvrătit. Noi ce vom face?

Problema este: noi ce facem? Vom continua să fim cu curul în două luntrii, să plătim tribut ambelor părţi? Se pare că da, pentru că nu mai avem oameni politici patrioţi, pe care să-i intereseze soarta ţării, ci doar nişte găşti nemernice dispuse să dea totul pe gratis, doar pentru ca ele să ajungă la putere, să fure pe rupte, să plătească tributul către cei care decid că în România este sau nu este stat de drept. Vor spune că da, suntem, doar atunci când le dăm pe gratis Hidroelectrica, Portul Constanţa, Poşta Română etc. Ungaria nu a acceptat să devină colonie, Polonia s-a răzvrătit, noi ce vom face? Rămâne de văzut.

simion.todoca@informmedia.ro

„Transferul contribuţiilor, un real succes"

ARAD. Deputatul Dorel Căprar susţine că, în ciuda previziunilor opoziţiei, care „anunţa apocalipsa" după transferul contribuţiilor sociale de la 1 ianuarie 2018, această măsură este un real succes, iar la bugetul de stat a intrat peste un miliard de euro în plus, faţă de perioada similară a anului trecut.

„Transferul contribuţiilor sociale, măsură gândită şi aplicată de guvernarea PSD-ALDE, se dovedeşte un real success, demonstrat prin datele execuţiei bugetare la finalul primului trimestru al acestui an. Sunt 5,2 miliarde de lei care s-au colectat în plus, în primele trei luni ale anului, la bugetul asigurărilor sociale urmare a aplicării transferului contribuţiilor de la firmă la angajat.

Efectiv, este o creştere de peste 31%, a resurselor şi implicit o reducere corespunzătoare a deficitului bugetului asigurărilor sociale. Se confirmă încă o dată valabilitatea proiecţiei şi angajamentului politic de a echilibra natural acest buget şi de a asigura astfel plata firească, fără transferuri de la bugetul de stat a pensiilor şi a altor alocaţii sociale", declară Căprar. **JA-S.T.**

Oprit în trafic FOTO: I.C.

Conducător auto prins beat la volan

ARAD. Un bărbat în vârstă de 42 de ani, din Hășmaș, a fost depistat de polițiștii din Cărand, în timp ce conducea un autoturism având o alcoolemie de 0,94 mg/l alcool pur în aerul expirat. S-a dispus recoltarea de probe biologice în vederea stabilirii alcoolemiei, pe numele bărbatului fiind întocmit un dosar de cercetare penală sub aspectul săvârșirii infracțiunii de conducere a unui autoturism sub influența alcoolului. **JA-I.C.**

355

de sancțiuni contravenționale în valoare de 173.000 de lei au fost aplicate în urmă controalelor efectuate. Majoritatea amenzilor, 210 la număr, au fost date pentru depășirea vitezei legale de deplasare, în timp ce restul de 145 au fost aplicate pentru nefolosirea centurii de siguranță, neacordare de prioritate și efectuarea de depășiri neregulamentare. De asemenea, polițiștii au mai reținut și 18 permise auto.

Amendă de zeci de mii de lei la Curtici

CURTICI. Acțiune a polițiștilor orașului Curtici pentru depistarea faptelor de comerț cu produse accizabile. Oamenii legii au depistat în incinta unei societăți comerciale de pe raza orașului Curtici, 280 de țigarete netimbrate, de diferite mărci, expuse în vederea comercializării. Țigaretele au fost indisponibilizate, iar administratorul societății, un bărbat de 30 de ani, din Curtici, a fost amendat cu 20.000 de lei. **JA-I.C.**

Surprinși în fapt FOTO: FAN

Doi tineri au furat o sticlă de absinth

ARAD. Polițiștii Secției nr. 1 Vlaicu cercetează doi tineri din Iași care au furat o sticlă de absinth. Potrivit IPJ Arad, făptașii, în vârstă de 20 și 21 de ani, ambii din județul Iași, au fost depistați în flagrant delict în timp ce sustrăgeau o sticlă de băutură spirtoasă - absinth - din incinta unui supermarket de pe Calea Aurel Vlaicu. Prejudiciul a fost recuperat, cei doi fiind cercetați pentru furt. **JA-I.C.**

Accident rutier grav între Lipova şi Ususău

Două autoturisme – o Dacia şi o maşină de teren – au intrat în coliziune, joi dimineaţa, pe DJ 682.

LIPOVA. În autoturismul Dacia se aflau doi bărbați, unul de 42 de ani, altul în vârstă de 72 de ani, acesta din urmă rămânând încarcerat în urma evenimentului rutier. Pentru scoaterea victimei rămasă încarcerată a intervenit Secția de Pompieri Bârzava cu un echipaj. În sprijin a fost solicitată și o ambulanță a Serviciului de Ambulanță Județean Arad, stația Lipova și elicopterul SMURD. După ce echipajul de descarcerare l-a extras din autoturism, bărbatul de 72 de ani a fost preluat de către elicopter, în viață, stabil, dar în stare gravă. Cealaltă victimă, bărbatul de 42 de ani, a fost preluat de către ambulanță în stare stabilă. Accidentul rutier s-a produs după ce șoferul autoturismului de teren - este vorba despre un polițist din cadrul Postului de Poliție Lipova, aflat în concediu de odihnă -, într-o curbă la dreapta, a pătruns pe contrasens unde a acroșat celălalt autoturism - Dacia. „Din primele cercetări efectuate la fața locului s-a stabilit că un bărbat de 30 de ani, în timp ce conducea un autoturism pe DJ 682, într-o curbă la dreapta, a pătruns pe sensul opus de mers, acroșând un autoturism condus regulamentar de un bărbat în vârstă de 72 de ani. În urma evenimentului rutier au fost răniți: grav, șoferul de 72 de ani și ușor, un bărbat de 42 de ani, pasager în același autoturism. Se continuă cercetările sub aspectul săvârșirii infracțiunii de vătămare corporală din culpă", a declarat inspectorul principal de poliție Lorena Radu, purtător de cuvânt în cadrul IPJ Arad. **JA-I.C.**

Pentru mai multe fotografii intră pe www.jurnalaradean.ro

Primul ajutor FOTO: ISU ARAD

Cer prognoza meteo la... metrologi

Confuzia este generată de numele asemănător al instituţiei care verifică aparate de măsurat cu cel al instituţiei care se ocupă de studiul fenomenelor atmosferice.

Serviciul Judeţean de Metrologie Arad FOTO: JA

ARAD. Angajații Serviciului Județean de Metrologie Legală Arad s-au obișnuit să fie confundați cu meteorologii. Zilnic sunt sunați de persoane care vor să cunoască evoluția vremii, deși metrologii au o cu totul altă ocupație și în niciun caz nu emit buletine meteo.

Șefa Serviciul Județean de Metrologie Legală Arad, Szocs Ana, ne-a declarat că numeroase persoane confundă numele instituției, dar angajații îi îndrumă pe apelanți către biroul Administrației Naționale de Meteorologie. „Este o confuzie făcută ușor din cauza asemănării numelor celor două instituții. Probabil că atunci când caută numărul de telefon al biroului de meteorologie, notează din greșeală numărul nostru. După voce ne dăm seama că în marea majoritate a cazurilor este vorba de persoane de vârstă înaintată. De fiecare dată, noi le îndrumăm către instituția competentă în a oferi informații despre starea meteo", a spus Szocs Ana.

Pentru că abia află că există și metrologi, unii apelanți cer informații suplimentare despre activitatea lor. „Le spunem că metrologia este știința măsurării. La sediul nostru de pe strada Emanoil Gojdu facem etalonări, verificăm instrumente de măsurat, cum ar fi cântare, aparate de taxat ale taximetrelor sau distribuitoare de carburanți", a mai spus Szocs Ana.

Totuși, majoritatea apelanților știu ce vor când îi sună pe metrologi. Cei mai mulți cer verificarea contoarelor de apă sau a cântarelor comercianților. Mai rar, există șoferi care au suspiciuni privind funcționarea corectă a pompelor la benzinării sau clienți care se simt înșelați de taximetriști. Companiile care dețin benzinării sau taximetre cer și ele verificarea instrumentelor, chiar mai des decât prevede legislația, conform metrologilor arădeni. **JA-M.B.**

Începe Festivalul Berii!

Astăzi, în Parcul Eminescu, începe Festivalul Berii, ce va aduce laolaltă mâncăruri, băuturi, muzică şi... voie bună!

ARAD. Festivalul se va deschide de la ora 12, atunci când comercianții vor începe să aștepte vizitatorii, cu burgeri, porchetta, cafea și multă, multă bere. Programul artistic pregătit de organizatori va începe în jurul orei 18:30, cu dansatorii trupelor Next X Style, Doma Kids și P-Kids Crew, urmând ca de la ora 19:30 să urce pe scena din parc Vescan. De la 20:30 va concerta rapperul Puya, iar în încheierea serii, în jurul orei 21:30, își va începe recitalul cunoscutul folkist Mircea Baniciu, alături de Vlady Cnejevici și Teo Boar.

Programul concertelor de sâmbătă va fi deschis la ora 19:30, de El Nino, iar de la 20:30 vor urca pe scenă The Motans. Cap de afiș al serii de sâmbătă este trupa rock Cargo, care va cânta de la ora 21:30, în Parcul Eminescu. Duminică, ultima zi de festival, îi va aduce pe aceeași scenă pe cei de la iBand (19:30), Dj Project și Mira (20:30), festivalul încheindu-se cu un concert oferit de Direcția 5 (21:30).

Trupa CARGO va cânta sâmbătă FOTO: FAN

Festivalul aduce în Arad cea mai bună mâncare stradală, muzică de calitate și oferă participanților o oază de relaxare. Accesul la eveniment este liber. „Conceptul se bazează pe o experiență unică, ce strânge la un loc cei mai buni expozanți alături de marii producători de specialități și, evident, pasionații de gastronomie", spun organizatorii. **JA-E.R.**

Program modificat la ITM şi Fisc

ARAD. Având în vedere faptul că ziua de luni, 30 aprilie 2018, a fost stabilită ca zi liberă pentru salariații din sectorul bugetar, potrivit art. 1 din HG 207/2018, instituțiile au luat decizia fie de a lucra sâmbătă, 5 mai, fie de a prelungi programul cu publicul în următoarea perioadă.

„Inspectoratul Teritorial de Muncă Arad aduce la cunoștință celor interesați faptul că, în data de 5 mai 2018 funcționarii ITM Arad își vor desfășura activitatea, în regim de program normal de lucru, între orele 08 - 16:30", spun reprezentanții ITM Arad.

Pe de altă parte, Direcția Generală Regională a Finanțelor Publice Timișoara a anunțat recuperarea orelor de lucru astfel: în perioada 02.05.2018 - 11.05.2018, programul de lucru pentru personalul Direcției Generale Regionale a Finanțelor Publice Timișoara, cu excepția celui din cadrul Trezoreriei Statului, va fi zilnic, de luni până joi, între orele 08:00 - 17:30, iar vineri între orele 08:00 - 15:15. **JA-A.P.**

Week-end cu ploi torenţiale şi grindină!

ARAD. După o perioadă destul de lungă cu vreme deosebit de caldă pentru această perioadă a anului, meteorologii anunță un sfârșit de săptămână cu ploi torențiale și grindină.

Dacă astăzi, temperaturile se vor menține foarte ridicate pentru luna mai, iar Soarele va străluci pe cerul României, sâmbătă și duminică vom avea parte de vânt puternic, ploi torențiale și, pe alocuri, grindină, Aradul fiind vizat.

„Sâmbătă și duminică crește gradul de instabilitate și se înmulțesc aversele cu descărcări electrice, vânt, condiții de grindină. Ploile vor avea caracter torențial. Sâmbătă, ploile vor fi mai mult la munte, în vestul și în centrul țării. Duminică, o să apară și în celelalte regiuni. În weekend, scad temperaturile și ajung mai apropiate de cele normale. De exemplu, pe 6 mai, adică duminică, vor fi între 21 și 30 de grade. Cele mai mari valori termice vor rămâne în sud-est unde vremea va fi mai bună", spun reprezentanții Administrației Naționale de Meteorologie (ANM). **JA-D.S.**

Cartuşe furate din autoturisme parcate

SÂNTANA. Un tânăr de 20 de ani și doi copii de 14 și 15 ani au fost depistați de polițiștii din Sântana, în timpul serviciului de patrulare, deplasându-se pe o stradă a orașului și pentru că oamenii legii au avut suspiciuni în ceea ce-i privește au decis să-i controleze. Astfel, asupra celor trei au fost găsite trei cartușe de vânătoare cu alice, de calibrul 12, cu capse nepercutate, un stick usb și o scrumieră din alamă. În urma verificărilor efectuate s-a stabilit faptul că bunurile găsite ar fi fost sustrase de cei trei tineri în timpul nopții precedente din trei autoturisme parcate pe raza orașului Sântana. „Polițiștii continuă verificările pentru documentarea întregii activități infracționale a celor în cauză, pe numele lor fiind întocmite dosare de cercetare penală sub aspectul săvârșirii infracțiunilor de furt calificat și nerespectarea regimului armelor și muniților", au declarat reprezentanții IPJ Arad. **JA-I.C.**

Peste 100 de jandarmi pe străzi

ARAD. Inspectoratul de Jandarmi Județean Arad a tras linie după minivacanța de 1 mai, efectuând bilanțul zilelor libere, din 27 aprilie până în 1 mai. Astfel, zilnic, în medie, au fost angrenați 109 jandarmi atât pentru misiunile de ordine publică cât și pentru cele de pază și protecție instituțională. De asemenea, jandarmii arădeni au aplicat 32 de sancțiuni contravenționale, în valoare totală de 8.100 lei pentru fapte de încălcare a normelor de conviețuire socială, a ordinii și liniștii publice, refuz de legitimare sau oferirea de diverse produse spre vânzare fără a avea acte de proveniență a mărfii. „Dispeceratul Inspectoratului de Jandarmi Județean Arad, a fost apelat prin SNUAU 112 de nouă ori pentru a se solicita intervenția echipajelor de jandarmi atât pentru aplanarea unor conflicte, cât și pentru a rezolva o divergență iscată între doi vecini, cu privire la amplasarea stupilor de albine, care în opinia celui care a sunase la 112, erau dispuși prea aproape de zonele intens circulate", au declarat reprezentanții Inspectoratului de Jandarmi Județean Arad. Totodată, jandarmii au întocmit acte de sesizare necesare organelor de urmărire penală în cazul a opt infracțiuni, constatate independent și în cooperare cu poliția. **JA-I.C.**

În misiune FOTO: IJJ ARAD

Sport

„Nu sunt mulţumit de nivelul la care i-am adus pe jucători până acum"

Ionuţ Popa, director tehnic UTA

10

este ora de start a disputei din ultima rundă a Diviziei Naţionale de rugby dintre CS UAV Arad şi ACS Tomitanii Constanţa. Partida are loc sâmbătă pe stadionul din Sînicolau Mic, fiind o dispută între ocupantele locurilor şase (15 puncte), respectiv doi (49 puncte). Arădenii au acumulat trei succese în cele 13 partide susţinute.

Copil, surpriză neplăcută la ATP Munchen

MUNCHEN. Tenismenul arădean Marius Copil, eliminat în primul tur al turneului de la Munchen de un jucător mai slab clasat. Copil, locul 86 în ierarhia ATP, a fost învins, cu scorul de 7-6(3), 6-3, de un tenismen norvegian de 19 ani, Casper Rudd (193 ATP), după ce a câştigat două meciuri în faza calificărilor. Pentru accederea pe tabloul principal, reprezentantul CSM Arad a primit un premiu de 5.075 de euro şi 12 puncte în clasamentul mondial. **JA-D.L.**

Au fost şi incidente FOTO: V. G.

Cazul UTA – Poli s-a amânat

BUCUREŞTI. Comisia de Disciplină a Federaţiei Române de Fotbal a luat în discuţie, miercuri, incidentele de la meciul dintre UTA şi ASU „Poli" Timişoara.

Deşi a fost citat în faţa Comisiei, reprezentantul celor de la UTA, Claudiu Drăgan, nu s-a prezentat, dar a trimis o adresă, unde şi-a exprimat punctul de vedere cu privire la ceea ce s-a întâmplat la joc.

Aşa cum era de aşteptat, cazul nu este unul simplu de judecat, aşa că cei de la Comisia de Disciplină nu au dat, încă, niciun verdict, aşteptându-l pe Claudiu Drăgan, dar şi pe un alt reprezentant al clubului, la un nou termen, pe 9 mai. **JA-L.S.**

Nemulţumit de evoluţia jucătorilor

Înaintea meciului cu Foresta, directorul tehnic al UTA-ei, Ionuţ Popa spune că unii „bat pasul pe loc".

ARAD. După victoria din Moldova, cu Ştiinţa Miroslava, UTA dă piept cu o altă echipă din subsolul clasamentului, din aceeaşi regiune cu adversarul precedent.

La Şiria sosește, sâmbătă, Foresta Suceava, codaşa clasamentului, dintre echipele care evoluează în campionat. Directorul tehnic al UTA-ei, Ionuţ Popa susţine că meciul e important.

Puncte duble în joc

Chiar dacă nu e matematic salvată de la retrogradare, UTA nu pare să mai aibă emoţii cu retrogradarea. Ionuţ Popa nu e, însă, liniştit.

„Aşa cum ştiţi, clasamentul arată că ambele echipe sunt acolo, la retrogradare, aşa că orice punct contează. Putem spune chiar că punctele se pot considera duble. Mai avem nevoie de şase, fără cele care ne vin la masa verde, pentru a ne îndeplini îndrăznetul obiectiv. Când suntem şi matematic salvaţi de la retrogradare, băieţii îşi primesc primele de joc. Nu mă interesează zvonurile care spun că Foresta vine cu 12 sau 13 jucători, e strict problema lor. Şi Danemarca a venit de pe plajă, din vacanţă, după chefuri cu multă bere şi a luat Campionatul European" - susţine Ionuţ Popa.

Nemulţumit de jucători

Antrenorul echipei UTA spune că nu e mulţumit de unii jucători, de cum s-au comportat ei de când a sosit el la echipă.

„Nu sunt mulţumit de nivelul la care i-am adus pe jucători până acum. Deşi nu i-am antrenat în trecut, îi cunosc pe mulţi. Am crezut că vor creşte mai repede în joc, aşa, mai în pas săltat. Mă gândeam că vor şi pot mai mult. De la unii chiar mă aşteptam la mult mai mult, dar sunt surprins, deoarece parcă bat pasul pe loc. Un exemplu concret e Tănase, de la care aş vrea mai mult decât o pasă la primul coechipier. Poate cerem şi noi prea mult, prea repede, aşa cum se întâmplă şi cu antrenorii, de fapt, cărora li se cer rezultate imediate" - a declarat Popa. **JA – L.S.**

Tănase a fost „urecheat" de Ionuţ Popa FOTO: FAN

Despre fani

Întrebat ce aşteaptă de la suporteri, la meciul de sâmbătă, de la Şiria (ora 11), Ionuţ Popa a spus: „E problema lor, ei îmi poartă de grijă, nu am eu treaba lor. Să ştiţi că azi (n.a. - ieri) am făcut antrenament într-un tricou primit de la un suporter, iar şapca cu UTA ce o port e tot de la un fan".

Derby pentru locul 2

SEBIŞ. Fără doar şi poate, meciul etapei în seria a IV-a a Ligii a III-a se joacă azi, la Sebiş, de la ora 18, Naţional primind vizita celor de la CSM Lugoj. Oaspeţii au urcat pe un nesperat loc 2, profitând de poticneala celor de la Şcolar Reşiţa, chiar şi a gazdelor de acum. În tur, a fost 2-0, Bozian fiind eroul meciului, cu două goluri marcate spre final. Fostul jucător al Naţionalului revine la Sebiş şi va fi, din nou, principala „gură de foc" a lugojenilor, mai ales că celălalt jucător care a evoluat sub comanda lui Călin Cojocaru, Gelu Velici e uşor accidentat şi ar putea lipsi din primul unsprezece.

Tot astăzi, de la ora 18, la Pâncota, Şoimii Lipova încearcă să facă uitată înfrângerea grea de la Craiova, scor 4-0, ţintind victoria în faţa celor de la ACS Ghiroda. Cele două echipe sunt vecine de clasament, aşa că se anunţă un joc interesant.

În fine, LT Cermei se deplasează la Sibiu, pentru meciul cu „satelitul" celor de la Hermannstadt. Antrenorul Radu Anca trebuie să-i trezească pe jucători, care se mulţumesc cu (prea) puţin în ultima vreme.

Bozian revine la Sebiş FOTO: L.S. **JA – L.S.**

16-imile Cupei României în Liga Desavoia

ARAD. Organizatorii celui mai puternic campionat judeţean de mini-fotbal pe teren artificial, Liga Desavoia, au stabilit programul 16-imilor Cupei României Desavoia.

Jocurile, eliminatorii, se dispută sâmbătă, 5 mai, pe două terenuri, după următorul program:

9:30, Fc Premiere - Universitatea U şi Flamura Roşie - Real Team; 10:30, Dortmund - Amoretti şi Conceptline - Supernatural; 11:30, Fc Marţi - Breckner Team şi Făt Frumos - Sporting Şoimoş; 12:30, DIM Pârneava - 5 Colţuri şi Simco - Atletico; 13:30, Fc Ergad - Old Friends şi Napoli - F3 Aeronautics; 14:30, Black Warriors - Poker Stars şi Takata Centuri - Fc Motorul; 15:30, Yazaki - Fc Micalaca şi Gloria Bujac - Lazio Friends; 16:30, Sistema - Red Fighters şi Ac Luciano - Unirea Gurahonţ. **JA-D.S.**

Gimnastica arădeană scoate un nou nume

BUZĂU. O delegaţie a Clubului Sportiv Gloria Arad s-a deplasat, recent, la Buzău, pentru finala Campionatului Naţional şcolar de gimnastică artistică.

Profesorii Gabriel Haş şi Eugen Cătean i-au aruncat în „focul" competiţiei pe Bogdan Moş, Cristian Pintea, Răzvan Şirian, Patrik Goloşie şi Eduard Vîţ, acesta din urmă remarcându-se cu nu mai puţin de cinci prezenţe pe podium, între care una pe cea mai înaltă treaptă, la paralele. Tânărul sportiv arădean a mai obţinut şi un loc 2 (la individual compus), trei locuri 3 (la sol, sărituri şi bară fixă), un loc 4 la cal cu mânere şi un loc 5 la inele. Tot în cadrul întrecerii rezervate juniorilor II (nivel 3), Patrik Goloşie a luat un loc 6 la sol şi un loc 7 la sărituri.

În concursul juniorilor III (nivel I), echipa CSŞ Gloria a fost a cincea pe ţară, în componenţa: Bogdan Moş, Cristian Pintea şi Răzvan Şirian.

„Rezultatele ne dau speranţe pentru viitor, dar şi mai multă putere de muncă. Trebuie remarcat parcursul lui Eduard Vîţ, care nu a ratat la niciun aparat", a spus profesorul Cătean. **JA-D.L.**

La un pas de semifinale!

RM. VÂLCEA. După calificarea în semifinalele Cupei României la fotbal Under 17, „mânjii" de la UTA sunt la 90 minute de accederea în „careul de aşi" a Ligii Elitelor la această categorie de vârstă.

Băieţii pregătiţi de Sandu Gaica au bifat al doilea succes consecutiv, cu acelaşi scor, 6-0, pe terenuri străine: la Turnu Severin, duminică, goluri semnate de Miculescu-2, Isac-2, Tăşedan şi Gavrilă; la Rm. Vâlcea, miercuri, goluri Nistor-2, Isac, Tăşedan, Haloş şi Miculescu. Acesta din urmă şi-a făcut un frumos cadou, punctând chiar în ziua în care a împlinit 17 ani.

Ultima etapă a Seriei de Vest din Liga Elitelor Under 17 e programată sâmbătă, 5 mai, ora 14. Cu o victorie împotriva celor de la FC Star Sport Piteşti, utiştii se califică în semifinalele întrecerii. **JA-D.S.**

David Miculescu FOTO: JA

Arbitrează la „mondiale"!

ARAD. Arbitrajul arădean va avea un reprezentant la Campionatul Mondial de fotbal. Cel al avocaţilor, acolo unde, Emil Cristea va oficia între 5 şi 13 mai în Costa Brava (Spania). Avocatul arădean este singurul român care va conduce jocuri în cadrul acestei întreceri. Emil Cristea este pentru a 6-a oară selectat să oficieze la o competiţie majoră a avocaţilor, fiind extrem de apreciat pentru calitatea arbitrajelor prestate. Dovadă faptul că în urmă cu patru ani, la Budapesta, Emil Cristea a condus finala mondială a avocaţilor. „Sper să am prestaţii bune, pentru a oficia în fazele superioare ale Campionatului Mondial" - ne-a mărturisit avocatul arădean. **JA-D.S.**

Liga Desavoia, luptă acerbă la subsol

ARAD. A trecut şi runda cu numărul 32 din Liga Desavoia la minifotbal pe teren artificial, cel mai puternic campionat dedicat amatorilor din judeţul nostru. Iată rezultatele şi situaţia la zi în cele trei ligi...

Liga 1. Yazaki vs Fc Ergad 0-13, Sistema vs Conceptline 1-3, Făt Frumos vs Dortmund 5-12, Flamura Roşie vs Acm Arad 7-1, Black Warriors vs Napoli 3-6, Gloria Bujac vs Simco 1-3, Takata Centuri vs Alfa United 0-3, EMC Arad vs Ac Luciano 0-3 (f.j.), Fc Nedav vs Fc Premiere 0-3 (f.j.).

Clasament: 1.Premiere 84p, 2.Luciano 74p, 3.Flamura Roşie 64p, 4.Sistema 60p, 5.Conceptline 57p, 6-7.Simco şi Dortmund 56p, 8.Napoli 55p, 9.Ergad 53p, 10.Alfa United 45p, 11.Bujac 39p, 12.Yazaki 37p, 13.Acm 32p, 14.Black Warriors 28p, 15.Takata Centuri 21p, 16.Făt Frumos 15p.

LIGA 2

Old Friends vs Sporting Şoimoş 3-0, Strâgoii vs DIM Pârneava 2-4, Supernatural vs Takata Scularie 0-3, Breckner Team vs Georgia 3-0, Real Team vs Victoria Ursus 3-6, Fc Motorul vs Fc Marţi 1-1, Elmo vs Poker Stars 1-2, Lazio Friends vs 5 Colţuri 5-5, Atletico vs Juventus 4-6.

Conduce în clasament: 1.DIM Pârneava 77p, 2.Marţi 66p, 3-4.Colţuri şi Old Friends 63p, 5.Lazio Friends 60p. La subsol: 14.Victoria Ursus 39p, 15.Breckner Team 31p, 16.Supernatural 30p, 17.Georgia 25p, 18.Atletico 16p.

LIGA 3

KSS vs New Yazaki 0-3, F3 Aeronautics vs Arad City 1-6, Ursus vs Sano Safety 0-3, CSŞ 81 vs Fc Micalaca 2-1, Luceafărul vs A.T.U 1-3, Fc Dodo vs Electroputere Arad 2-7, Red Fighters vs Amoretti 2-1, Fc Bârzava vs Universitatea U 6-3, Unirea Gurahonţ vs Portadoors 3-0, Old School Fotbal vs Tigres 6-2.

Pe primele locuri: 1.Old School 81p, 2.Amoretti 71p, 3.Gurahonţ 65p, 4-5.Red Fighters şi Universitatea 62p. Pe ultimele poziţii: 15-16. Portadoors şi Arad City 29p, 17.Dodo 25p, 18.CSŞ 23p, 19.ATU 18p, 20.Ursus 15p. **JA-D.S.**

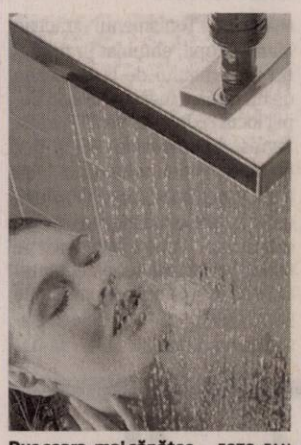

Duş seara, mai sănătos FOTO: FAN

Duşul de seară, mai bun decât cel de dimineaţă

BENEFICII. După multe cercetări, specialiştii americani au concluzionat că duşul de seară este mai bun pentru sănătate decât cel matinal, notează „Daily Mail". Printre motivele invocate de specialişti sunt calitatea mult mai bună a somnului şi implicit o stare generală mai bună, optimizarea ritmului natural al organismului, precum şi beneficii pentru piele.

120

de milioane de persoane, aproximativ un sfert din populaţia Uniunii Europene, este afectată de artrita reumatoidă, inamicul tăcut care aduce invaliditatea. Persoanele de toate vârstele, sexele şi rasele pot avea sau fac o formă de artrită (termen care include peste 200 de tipuri diferite de dureri articulare şi afecţiuni înrudite), iar aceasta este principala cauză ce provoacă dizabilităţi adulţilor şi copiilor.

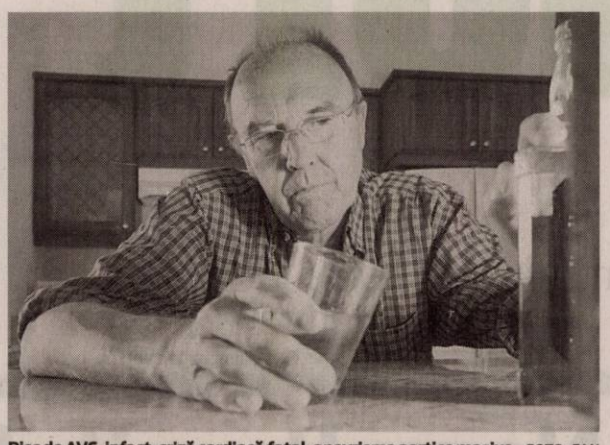

Risc de AVC, infact, criză cardiacă fatal, anevrisme aortice masive FOTO: FAN

O porţie de alcool pe zi ne scurtează viaţa

RISC. Experţii Universităţii Cambridge susţin că şi consumul moderat de alcool creşte semnificativ riscul de boli care scurtează viaţa. Potrivit studiului derulat pe 600.000 de persoane din 19 ţări, o cantitate mai mare de 100 ml în fiecare zi timp de cinci zile pe săptămână scade speranţa de viaţă cu circa doi ani, iar cei care beau 18 astfel de porţii pe săptămână riscă o scurtare a duratei vieţii cu cinci ani.

Cât de periculoase pot fi alergiile de primăvară?

Ce se întâmplă când sistemul imunitar se transformă din prieten în duşman.

ALERGII. Primăvara este sezonul în care alergiile îşi fac de cap. Cel mai mare duşman este polenul florilor, urmat de praf, dar şi de insectele care se trezesc la viaţă odată cu încălzirea vremii.

Statisticile arată că unul din zece români suferă de o alergie. Cei mai afectaţi sunt copiii şi tinerii. Alergiile apar în mod normal atunci când sistemul imunitar este dereglat şi devine superactiv. Practic el percepe anumite substanţe, care de obicei trec neobservate, ca pe nişte duşmani de temut şi începe să lupte împotriva lor cu toate armele pe care le are. Aşa se face că praful, acarienii sau polenul devin brusc inamici deşi nu ar trebui să fie deloc aşa.

În general alergia de sezon se manifestă prin strănut, înroşirea şi lăcrimarea excesivă a ochilor, umflarea tegumentelor şi chiar erupţii pe piele. Manifestările alergice pot fi mai uşoare sau mai severe, iar în unele cazuri pot duce la boli grave.

1 Ţinute sub control. Alergiile de sezon pot fi ţinute sub control cu ajutorul antihistaminicelor, dar acestea nu pot fi luate după ureche. Persoanele care au manifestări neplăcute mai ales primăvara trebuie să se prezinte la medic. Trebuie stabilit mai întâi care este cauza alergiei. Aceleaşi simptome pot fi date atât de alergia la polen, cât şi de cea la praf şi acarieni. Se fac teste simple şi odată ce se descoperă cauza, alergia poate fi ţinută sub control, recomandă specialiştii alergologi.

2 Alergia poate duce la astm. Dacă împotriva prafului şi acarienilor din casă se poate lupta mai uşor (se aerisește foarte bine, se înlătură covoarele sau orice poate aduna praful), polenul din aer nu poate fi eliminat. Alergiile pot duce însă şi la o boală gravă şi destul de păcătoasă: astmul. Copiii care fac atunci când sunt mici, de obicei când sunt la grădiniţă, răceli repetate, pot deveni în timp alergici. Răcelile se transformă în rinite alergice, iar dacă acestea nu sunt tratate corespunzător pot duce la astm, o boală destul de gravă. Le recomand părinţilor care au copii care răcesc des, să îi ducă la medic şi să le facă teste deoarece pot avea un fond alergic şi de aceea boala tot revine.

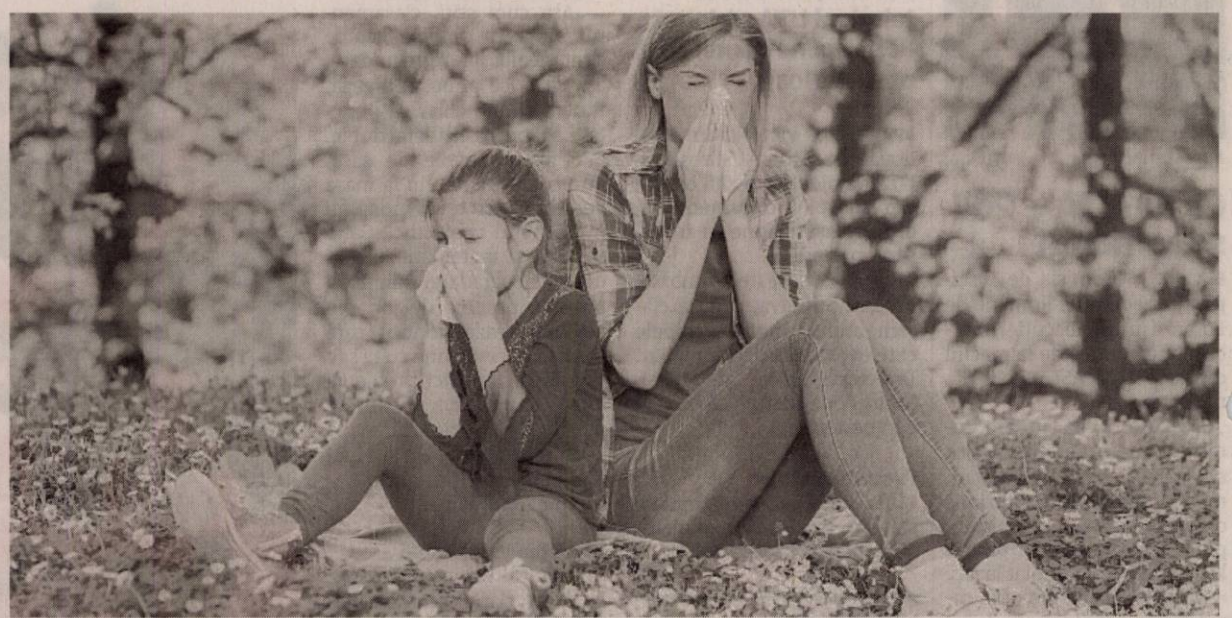

Strănutul este principalul simptom al alergiilor FOTO FAN

3 Insectele sunt mici, dar pot fi fatale. Tot primăvara se trezesc la viaţă şi insectele, ale căror înţepături pot fi chiar fatale. Cele mai periculoase sunt albinele, tăunii sau căpuşele. Muşcătura acestora poate avea urmări deosebit de grave în cazul anumitor persoane. Muşcăturile de insecte sunt în general inofensive pentru majoritatea populaţiei. Pot apărea mici înroşiri şi inflamaţii ale pielii în zona muşcăturii, dar cam atât. Există şi persoane care au reacţii alergice foarte grave care pot duce la soc anafilactic. Acesta apare imediat după înţepătură, căile respiratorii se inflamează, respiraţia este blocată, iar pacientul poate deceda în câteva minute. Este foarte important care persoanele care au astfel de alergii să aibă întotdeauna la ele un kit de urgenţă care să conţină un antialergic care acţionează rapid. Oricum persoana trebuie dusă rapid la cel mai apropiat spital.

Căpuşele pot da şi o altă boală gravă, boala Lyme, care nu este de natură alergică. De aceea dacă aţi fost muşcat de o căpuşă este obligatoriu să vă prezentaţi la medic. Boala Lyme este foarte periculoasă şi implică un tratament cu antibiotice care durează multe luni. Netratată la timp duce la deces.

Remedii din natură

Există şi remedii naturale care pot ameliora alergiile, dar acestea nu pot fi luate după ureche: • Ceaiul de urzică sau trifoi roşi ne poate scăpa de strănut; • Usturoiul şi ceaiul de salvie ajută şi el în secreţiile nazale abundente; • Vitamina C este un antihistaminic natural şi ajută la desfundarea nasului. Puteţi consuma produse bogate în Vitamina C sau puteţi lua pastile; • Ceaiul de eucalipt sau cimbru poate ajuta dacă alergia se manifestă cu inflamaţii şi erupţii pe piele; • Ceaiul de trei fraţi pătaţi, de asemenea, ajută în tratarea urticariei.

Protejaţi-vă contra alergiei de polen

Alergia la polen poate fi ţinută sub control prin adoptarea următoarelor măsuri de protecţie.

• Ţine ferestrele deschise noaptea. Este bine să ştii că polenul este expulzat în atmosferă în cantităţi mai mari dimineaţa devreme, după ora 4:00. Astfel, este indicat să ţii ferestrele închise între orele 4:00 şi 16:00 şi să le ţii deschise în timpul nopţii.

• Plantele de cameră pot produce alergii. Nu este indicat să aerisești locuinţa atunci când bate vântul. Particulele invizibile de polen pot pătrunde în casă. Plantele de cameră, precum şi unele produse cosmetice, la fel, pot produce alergii.

• Echipează automobilul cu filtre de polen. Atunci când conduci, echipează automobilul cu filtre de polen, deplasează-te cu geamurile închise şi mergi cu viteză redusă pentru a împiedica pătrunderea polenului în maşină.

Dormiţi mai bine alături de animalele de companie

STUDIU. Persoanele care permit animalelor de companie să doarmă alături de ele, în acelaşi pat, beneficiază de un somn mai bun pe timpul nopţii, potrivit unui studiu realizat recent în Statele Unite. Cercetătorii americani au stat de vorbă cu 150 de pacienţi despre obiceiurile lor în privinţa somnului şi despre animalele lor de companie şi au aflat că persoanele care dorm în acelaşi pat cu pisicile sau câinii lor se simt „mai apărate şi mai în siguranţă". Experţii au descoperit faptul că 56% dintre participanţii la studiu dorm alături de pisicile sau de câinii lor. Doar 20% au spus că au fost treziţi în mijlocul nopţii de prietenii lor necuvântători, în vreme ce 41% dintre respondenţi consideră că prezenţa animalelor de companie în paturile lor îi ajută să se simtă mai protejaţi şi să doarmă mai bine. Rezultatele studiului au fost obţinute pe baza răspunsurilor oferite de pacienţii care au beneficiat de consultaţii la Centrul pentru Medicina Somnului din cadrul Mayo Clinic, din Arizona.

Vă simţiţi mai apăraţi FOTO: FAN

Cleştele care vă alină durerile

Aveţi dureri în diferite părţi ale corpului şi nu ştiţi cum să mai scăpaţi de ele, puteţi încerca trucul de mai jos.

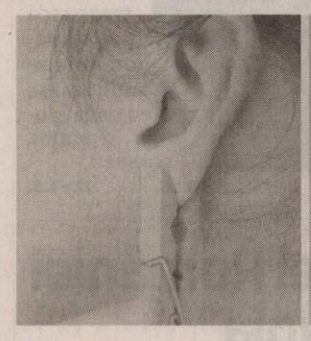

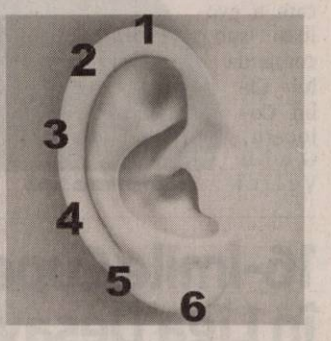

PRESIUNE. Dacă la prima vedere pare ciudată, această tehnică este folosită de sute de ani în China, cu rezultate foarte bune.

Tot ce trebuie să faceţi este să luaţi un cleşte de rufe şi să îl prindeţi de lobul urechii pentru 20 de minute. Se pare că această parte a organismului conţine şase puncte care pot controla durerea resimţită în diferite zone ale corpului. Aplicând presiune în aceste puncte, senzaţiile neplăcute pot fi eliminate rapid şi uşor.

• Spate şi umeri. Pentru a scăpa de durerile de spate sau de umeri, cleştele trebuie prins de partea de sus a urechii, în punctul 1. În aproximativ 60 de secunde veţi simţi că durerea dispare.

• Organe interne. În punctul 2 se află nervii organelor interne. Pentru a elimina durerile uşoare, cleştele trebuie prins în acest punct.

• Încheieturi. Punctul 3 este legat de încheieturi. Dacă vă ştiţi cu suferinţe cronice în aceste zone, atunci cleştele trebuie să fie nelipsit din trusa dumneavoastră de medicamente.

• Sinusuri şi gât. Dacă la primul semn de răceală prindeţi cleştele în punctul 4, atunci simptomele vor dispărea şi nu vă veţi îmbolnăvi.

• Digestie. Pentru a scăpa de senzaţiile neplăcute la nivelul stomacului sau de o durere uşoară în tractul digestiv, cleştele trebuie pus în punctul 5.

• Cap şi inimă. Pentru a preveni bolile cardiovasculare cleştele trebuie agăţat anume în punctul 6 de pe lobul urechii.

SC ERGAD TECHNOLOGY SRL

Arad, str. Padurii nr. 24, firma cu capital integral italian care activeaza in domeniul industriei electronice

angajează:

PERSOANA PENTRU CONTROL CALITATE

- Experienta in domeniul electronic
- Cunoasterea limbii italiene
- Disponibilitate pentru deplasari in Italia.

SE OFERA:

- pachet salarial atractiv
- salariu de incadrare incepand *DE LA 2800 RON*
- oferim bonusuri suplimentare
- decontare transport
- tichete de masa din prima zi
- prime de vacanta
- ore suplimentare platite dublu
- program de lucru 1 schimb

Trimiteti CV la adresa:
otilia.dimeny@ergad.eu
sau prin fax 0257-306-194, tel. 0257-206-247. (8216)

SC ERGAD TECHNOLOGY SRL

Arad, str. Padurii nr. 24, firma cu capital integral italian care activeaza in domeniul industriei electronice

angajează:

MONTATORI SUBANSAMBLE SI OPERATORI ASAMBLARE PARTE MECANICA
Femei si barbati pentru montarea componentelor electronice.
SE OFERA:
- Salariu de incadrare 2600 ron din prima luna
- bonus dupa 3 luni de la data angajarii
- decontare transport+asiguram transport pe ruta Arad-Zadareni si Arad-Iratos,Dorobanti,Curtici,Macea cu microbuz
- tichete de masa din prima zi
- prime de vacanta
- analize gratuite pentru angajare
- ore suplimentare platite dublu
- program de lucru 1 schimb

TEHNICIENI ELECTRONISTI
Pentru control si reparare placi electronice cu tehnologia SMD si montarea componentelor in SMD
CERINTE:
- Experienta
- cunoasterea limbii italiene constituie un avantaj
- cunoasterea si capacitatea de a citi schemele electronice;
- capacitatea de a suda componentele SMD;
- disponibilitate pentru deplasari in Italia.
- se vor specifica in curriculum vitae experientele de munca in domeniul electronicii
- salariu de incadrare 2750 ron din prima luna
- bonus dupa 3 luni de la data angajarii

Trimiteti CV la adresa:
otilia.dimeny@ergad.eu sau prin fax 0257-306194; tel.0257-206247

OPERATORI LINIE SMD
CERINTE:
- Cunoasterea si capacitatea de a citi schemele electronice constituie un avantaj
- Disponibilitate pentru deplasari in Italia.
- Se vor specifica in curriculum vitae experientele de munca in domeniul electronicii

SE OFERA:
- Salariu de incadrare 2750 ron
- Bonus dupa 3 luni de la data angajarii
- Ore suplimentare platite dublu
- Sporuri de noapte platite
- Decontare transport
- Tichete de masa din prima zi
- Prime de vacanta

(8023)

MONTATORI SUBANSAMBLE SI OPERATORI ASAMBLARE
Femei si barbati pentru montarea componentelor electronice.
SE OFERA:
- Salariu de incadrare 2500 ron
- bonus dupa 3 luni de la data angajarii
- decontare transport+asiguram transport pe ruta Arad-Zadareni si Arad-Iratos,Dorobanti,Curtici,Macea cu microbuz
- tichete de masa din prima zi
- prime de vacanta
- analize gratuite pentru angajare
- ore suplimentare platite dublu
- program de lucru 1 schimb

Trimiteti CV la adresa:
otilia.dimeny@ergad.eu sau prin fax 0257-306194;tel.0257-206247

ELNET SECURITY angajează urgent

agenţi de pază barbaţi, femei

pentru obiectiv industrial LEONI, program de lucru în ture: 12/24, 12/48.

Salariu net **8 lei/oră** şi **TRANSPORT GRATUIT.** ☎ **0735.188.865.** (8278)

RETIM ARAD angajeaza:

sofer autoutilitara(C+E), muncitor necalificat, electromecanic, mecanic auto, lacatus auto.

Detalii la ☎ **0762-244-205**, CV-urile se pot depune la **madalina.berca@retim.ro** (8422 - H 16496)

(8423 - H 16868)

HOTEL IBIS STYLES ARAD

angajeaza personal pentru urmatoarele funcţii:

BARMAN ŞI OSPĂTAR

Pentru informatii suplimentare va rugam sa trimiteti CV la adresa de e-mail: **ana.pirvu@accor.com** sau sa ne contactati la ☎ **0759.992.066.**

Ministerul Finanţelor Publice. Agenţia Naţională de Administrare Fiscală. Direcţia Generală Regională a Finanţelor Publice Timişoara. Administraţia pentru Contribuabili Mijlocii constituită la nivelul Regiunii Timişoara. Dosar de executare nr. DE/25731987/2015. Nr. 4150/25.04.2018. Anunţ privind vânzarea pentru bunuri mobile. Anul 2018 luna Aprilie ziua 25. În temeiul art. 250 alin. (1) si (2) din Legea 207/2015 privind Codul de procedură fiscală, cu modificările si completările ulterioare, vă facem cunoscut că în ziua de 10 luna 05 anul 2018 orele 13.00, la sediul Administraţiei pentru Contribuabili Mijlocii constituită la nivelul Regiunii Timişoara din str. Gheorghe Lazar, nr. 9B, cam. 309, se vor vinde prin licitaţie următoarele bunuri mobile proprietate a debitorului S.C. MAMBO AGREGATE S.R.L., C.U.I. 25731987, cu sediul în localitatea Şofronea, judeţul Arad, a II-a licitaţie: Denumirea bunului imobil, descriere sumară: (se vor indica drepturile reale si privilegiile care grevează bunurile, dacă este cazul), Drepturile reale şi privilegiile care grevează bunurile, dacă este cazul, Preţul de evaluare sau de pornire a licitaţiei, exclusiv T.V.A. -lei-, Cota T.V.A*: Autoturism Renault tip Scenic, caroseria AF vehicul cu utilizare multiplă, serie şasiu VF1JM0F0529S53706, din 2003, combustibil motorină, cilindree 1461 cmc, putere 60kw, nr circulaţie AR 12 MBO , Nu sunt, 6.447 lei, 19%; Draglina NOBAS capacitate cupa 1,2 mc, Nu sunt, 45.135 lei, 19%; Generator curent KIPOR KGE 280 EW, Nu sunt, 4.300 lei, 19%; Generator curent KIPOR KDE 6700 TA, Nu sunt, 2.328 lei, 19%; Container tip birou, Nu sunt, 3.227 lei, 19%; Cântar rutier marca EXPENDO 18m, seria R1176 (loc. Nădlac, jud. Arad), Nu sunt, 55.164 lei, 19%; Cântar rutier marca EXPENDO 18m, seria R1140 (loc. Cicir, jud. Arad), Nu sunt, 55.164 lei, 19%. *cota de taxă pe valoarea adăugată pentru vânzarea bunurilor mobile este 19% in conformitate cu prevederile art. 270 alin. (3) lit. b) din Legea nr. 227/2015 privind Codul fiscal, cu modificările ulterioare, şi pct. 7 alin. (6) din normele metodologice de aplicare a Titlului VII din Codul fiscal, aprobate prin Hotărârea Guvernului nr. 1/2016 pentru aprobarea Normelor metodologice de aplicare a Legii 227/2015 privind Codul fiscal, cu modificările ulterioare. Preţurile de pornire la licitaţie NU conţin TVA. Invităm pe cei care pretind vreun drept asupra acestor bunuri să înştiinţeze despre aceasta organul de executare, înainte de data stabilită pentru vânzare. Cei interesaţi în cumpărarea bunurilor sunt invitaţi să se prezinte la termenul de vânzare la locul fixat în acest scop şi până la acel termen să prezinte oferte de cumpărare. Pentru participarea la licitaţie ofertanţii depun, cu cel puţin o zi înainte de data licitaţiei, următoarele documente: a) oferta de cumpărare; b) dovada plăţii taxei de participare sau a constituirii garanţiei sub forma scrisorii de garanţie, reprezentând 10% din preţul de pornire a licitaţiei. Plata taxei se va efectua în contul RO 22 TREZ 6215067 XXX 007580, beneficiar Direcţia Generală Regională a Finanţelor Publice Timişoara, cod fiscal 4358053 la Trezoreria Timişoara, sau constituirea garanţiei sub forma scrisorii de garanţie bancară; c) împuternicirea persoanei care îl reprezintă pe ofertant; d) pentru persoanele juridice române, copie de pe certificatul unic de înregistrare eliberat de oficiul registrului comerţului; e) pentru persoanele juridice străine, actul de înmatriculare tradus în limba română; f) pentru persoanele fizice române, copie de pe actul de identitate; g) pentru persoanele fizice străine, copie de pe actul de identitate/ paşaport; h) declaraţia pe proprie răspundere a ofertantului prin care certifică faptul că nu este persoană interpusă cu debitorul. Cumpărătorului îi revine obligaţia de a respecta prevederile legale speciale, cum ar fi obligaţiile de mediu, obligaţiile de conservare a patrimoniului naţional sau altele asemenea, respectiv: ... Alte informaţii de interes pentru cumpărător, după caz: ... Pentru informaţii suplimentare vă puteţi adresa la sediul nostru D.G.R.F.P.Timişoara, Administraţia pentru Contribuabili Mijlocii constituită la nivelul Regiunii Timişoara - Serviciul de Executare Silită, Timişoara, str. Ghe. Lazăr, nr. 9B, cam. 309, jud. Timiş sau la numărul de telefon 0256/204 800, int. 309. Data afişării: 04.05.2018. (8446 - H 19293)

Cele mai bune rezultate se obţin când îi ai alături pe cei mai buni din domeniu. Împreună suntem mai puternici!

Maschio Gaspardo România
Telefon: 0257 30 70 30 / Fax: 0257 30 70 40 / maschioresurseumane@yahoo.com / www.maschio.ro / fb.com/Maschio.Gaspardo.Romania

(5534 - H 640068)

SC ANGAJEAZĂ:

■ şoferi cat.C+E ■ muncitor necalificat ■ sudor
■ mecanic auto ■ mecanic-operator utilaje.

Informaţii la telefon **0735.783.465.** (8438 - H 18706)

aradjob.ro

Transformă nemulţumirea în siguranţă!

ARTEX SCM

SOCIETATE CU TRADIŢIE ÎN DOMENIUL TEXTIL

ANGAJEAZĂ

CONFECŢIONERI ÎMBRĂCĂMINTE
sau persoane cunoscătoare de meserie,
MONTATORI BUTONI SI CAPSE, CONTROLORI CALITATE

OFERIM: *climat de lucru european * salarii motivate în acord individual * tichete de masă * primă de transport - prezenţă, *premii * un singur schimb *asistenţă medicală.

Angajările se fac pe bază de probă de lucru.

DETALII: telefon : 0357-408-275; 0357-408-276

(8347 - H 10344)

FIRMĂ DE SECURITATE ANGAJEAZA:

AGENTI DE SECURITATE
FEMEI si BARBATI
program de lucru 12/24,12/48.

Oferim tichete de masa < 15 lei> pe tura si toate sporurile conform legii, asiguram transport la locul de munca.
Informatii la **tel. 0257-287-792** sau pe **strada NELU ARISTIDE DRAGOMIR NR. 28.** (8428)

ANGAJĂM *Program: 08:00-11:00(doar dimineaţa).*

femei pentru curăţenie la magazin din ATRIUM Mall.
Salar: 700 RON NET (în mână) pe lună.
☎ **0726-728.375**

(8396)

COMPANIA BIONUCIS SRL titular al proiectului **„Execuţie puţuri forate pentru udarea plantaţiei de aluni"** propus a fi realizat în Şiştarovăţ, FN, CF 302602-Şiştarovăţ, jud. Arad, anunţă publicul interesat asupra luării deciziei etapei de încadrare de către Agenţia pentru Protecţia Mediului Arad în cadrul procedurilor de evaluare a impactului asupra mediului şi de evaluare adecvată, pentru proiectul menţionat mai sus.
Proiectul deciziei de încadrare şi motivele care o fundamentează pot fi consultate la sediul Agenţiei pentru Protecţia Mediului din Arad, Splaiul Mureş, FN, de luni până vineri, între orele 09-14, precum şi la următoarea adresă de internet: www.apmar.anpm.ro
Publicul interesat poate înainta comentarii/observaţii la proiectul deciziei de încadrare în termen de 5 zile de la data publicării prezentului anunţ, până la data de 09.05.2018. (8442)

MIGE PROD S.R.L.

MIGE PROD din Fântânele,
ANGAJEAZĂ
FUNCŢIONAR ADMINISTRATIV
pentru contabilitate primară
ASIGURĂM TRANSPORT, TICHETE DE MASĂ ŞI ANALIZE GRATUITE.

Informaţii la telefon: **0257 456 100.** (8348 - H 10346)

DR. ONITA CENTRU MEDICAL

CENTRUL DE CHIRURGIE SI PROCTOLOGIE DR. ONITA

HEMOROIZI
Fisuri, Fistule anale
VARICE
Tratamente profesioniste personalizate cu sau fără operaţie.

Arad, str. Augustin Doinas 32
Tel. 0740-336-899
www.dronita.ro

(640654)

Ministerul Finanţelor Publice. Agenţia Naţională de Administrare Fiscală. Direcţia Generală Executări Silite Cazuri Speciale. Direcţia Operativă de Executare Silită. Serviciul Executări Silite Cazuri Speciale Regional Timişoara. Agenţia Naţională de Administrare Fiscală, prin Direcţia Generală Executări Silite Cazuri Speciale - Serviciul Executări Silite Cazuri Speciale Regional Timişoara, organizează în data de 17.05.2018, ora 12:00, licitaţie (Licitaţia a III-a) pentru vânzarea următoarelor bunuri mobile, proprietatea debitorului ROŞCA SORIN: - Autoturism marca Audi, model A3, caroserie berlină, serie şasiu WAUZZZ8LZ1A010975, culoare roşu cărămiziu, an fabricaţie 2001, 1896 cmc motorină, km bord 210243, număr de înmatriculare AR-06-DNP, cu preţul de pornire la licitaţia a III-a de 5.068 lei; - Autoturism marca BMW, model 540 I, caroserie berlină, serie şasiu WBADN61050GG92266, culoare gri, an fabricaţie 2002, 4398 cmc motorină, km bord 273155, număr de înmatriculare AR-31-XXL, cu preţul de pornire la licitaţia a III-a de 14.697 lei. Licitaţia se va desfăşura la sediul nostru D.G.R.F.P. Timişoara - Direcţia Operativă de Executare Silită - Serviciul Executări Silite Cazuri Speciale Regional Timişoara din Str. Gheorghe Lazăr nr. 9 B, cam. 613, jud. Timiş. Pentru informaţii suplimentare (condiţii participare, depunere ofertă) vă puteţi adresa la sediul nostru sau la numărul de telefon 0256.200178. Anunţul integral se află postat pe www.anaf.ro, secţiunea Anunţuri - valorificări prin licitaţie a bunurilor sechestrate - Timişoara Executări Silite Cazuri Speciale. (19172)

BEST WESTERN CENTRAL ARAD angajează:

■ ospătar
■ ajutor bucătar
■ cameristă
■ femeie pentru curăţenie
■ merceolog-şofer

Informaţii la sediul societăţii din **Arad, str. Horia nr. 8,**
☎ **0257/256-543** (8320)

DECESE

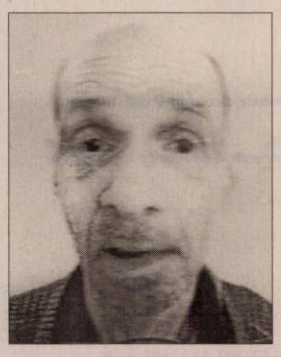

Cu durere în suflet anunţ încetarea din viaţă a fratelui meu drag,

MOŢIU MIRCEA REMUS

la vârsta de 70 ani.

Dumnezeu să-l odihnească în pace! Înmormântarea va avea loc astăzi, 4 mai 2018, ora 12,00 de la Capela Cimitirului Pomenirea.

Sora Doina îndoliată

O inimă a încetat să bată, un suflet nobil s-a ridicat la cer şi pleacă departe de noi, dar mai aproape de Dumnezeu. Un omagiu, o lacrimă şi o floare pentru fiinţa dragă care a fost

PLOP IOAN.

Înmormântarea va avea loc sâmbătă, 5 mai 2018, ora 12:00, la Cimitirul Eternitatea (capela Damian). Dumnezeu să-l odihnească în pace!

Soţia Elisabeta, fiica Adriana, nepoata Carina şi ginerele Viorel

---

Cu profundă tristeţe anunţăm încetarea din viaţă a celui care a fost soţ, tată, fiu şi ginere,

MARTIN IOAN AUREL.

Slujba de înmormântare va avea loc astăzi, 4 mai 2018, ora 14:00, la Casa Funerară Kuki de pe str. Cocorilor, iar înhumarea la ora 15:00, la Cimitirul Pomenirea. Dumnezeu să-l odihnească în pace!

Soţia Adriana, fiica Denisa, părinţii şi socrii

Cu multă durere anunţ încetarea din viaţă a scumpei mele mame

AURELIA SUCIU,

la vârsta de 80 ani.

Slujba religioasă va avea loc astăzi, 4 mai 2018, orele 14:00, la Casa Funerară Rostyl de pe str. Cocorilor nr. 27, iar înhumarea la Cimitirul Eternitatea (UTA), la orele 15:00. Dumnezeu să o odihnească în pace!

Mircea Suciu, fiu

Cu durere în suflet, anunţăm decesul celei care a fost mamă, soacră şi bunică,

DURUŞ VIOARA,

la vârsta de 79 ani.

Slujba de înmormântare va avea sâmbătă, 5 mai 2018, ora 14:00 la Casa Funerară Kuki de pe str. Cocorilor, iar înhumarea la Cimitirul Eternitatea la ora 15:00.

Copiii Contoloru Mărioara, Stancu Rodica, Duruş Nicu

Cu profundă tristeţe şi durere în suflet, anunţăm trecerea la cele veşnice a iubitului nostru soţ, tată, socru şi bunic,

PETRIŞOR DIMITRIE

din Comlăuş.

Slujba de înmormântare va avea loc astăzi, 4 mai 2018, ora 13:00, de la capela Cimitirului din Comlăuş. Dumnezeu să-l odihnească în pace!

Familia îndurerată

Publicitate 0257/210.775 0257/280.904

Cu adâncă durere în suflet anunţ decesul surorii mele,

COPACEA IULIA,

la vârsta de 48 ani.

Trupul neînsufleţit este depus la Casa Funerară Kuki de pe str. Cocorilor nr. 6, iar slujba de înmormântare va avea loc sâmbătă, 5 mai 2018, ora 15:00, la aceeaşi locaţie.

Familia îndoliată

Cu adâncă durere în suflet, anunţăm decesul iubitului soţ, tată, socru şi bunic,

SOLYOM ŞTEFAN,

la vârsta de 82 ani.

Priveghiul va avea loc duminică, 6 mai 2018, la Casa Funerară Kuki din str. Cocorilor nr. 6. Înmormântarea va avea loc luni, 7 mai 2018, ora 15:00 în Cimitirul din Gai.

Familia îndurerată Solyom

CONDOLEANŢE

Un ultim omagiu celui care a fost vecinul nostru,

MOŢIU MIRCEA REMUS.

Să-i fie ţărâna uşoară! Sincere condoleanţe familiei îndoliate!

Fam. Şerban

Un gând de mângâiere, compasiune şi sincere condoleanţe doamnei Adriana Martin şi fiicei Denisa în durerea pricinuită de moartea soţului, respectiv tatălui,

MARTIN IOAN AUREL.

Dumnezeu să-l odihnească în pace!

Fam. Gros Gabriela şi Robert

O rugăciune către Dumnezeu, o lumânare aprinsă şi gânduri pioase în ceasul despărţirii de cel care a fost dragul nostru fin,

MARTIN IOAN AUREL.

Dumnezeu să-l odihnească în pace!

Naşii Elena şi Marcel Buzdugan şi Izabela Frăţilă

Suntem alături de colega noastră Scrob Adriana, la despărţirea de tatăl său,

lt. col.(r) PLOP IOAN.

A.C.M.R.R. din SRI Arad

Suntem alături de colega noastră doamna Ofelia Sebö în încercarea grea pricinuită de despărţirea de cea care i-a dat viaţă. Sincere condoleanţe întregii familii!

Colectivul Şcolii Gimnaziale Vladimirescu

Cu adâncă durere în suflet ne luăm rămas bun de la cumnata noastră,

COTUNA MARIA.

Dumnezeu s-o odihnească în pace!

Elena şi Gheorghe Cotuna

Anunţurile de deces se publică GRATUIT!

COMEMORĂRI

Duminică, 6 mai, ora 12,00 la Biserica Ortodoxă din Bujac va avea loc parastasul de 40 zile de când a plecat cel care a fost soţ şi tată,

NICOLESCU MIHAI.

Lacrimile curg de dor. Dumnezeu să te odihnească în pace!

Soţia Silvia şi fiica Ramona, veşnic îndurerate

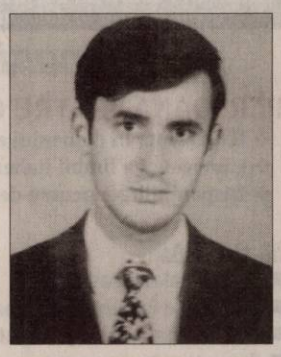

Timpul trece... Dar pentru noi a rămas în loc cu aceiaşi durere, mai ales în această zi de 4 mai, când în urmă cu 3 ani iubita noastră mamă şi bunică,

BIRO ROZALIA

a întors ultima filă din cartea vieţii, lăsând durere, dar şi amintiri care nu se şterg niciodată. Păstrez cu drag în inima mea chipul tău blând şi amintirea clipelor fericite trăite împreună... care acum dor. Bunul Dumnezeu să te odihnească în pace! Veşnică recunoştinţă!

Fiica cu familia

Trecerea timpului nu aduce uitarea ci adânceşte suferinţa şi dorul în sufletele noastre. Se împlinesc 5 ani de când a plecat dintre noi cel ce a fost soţ, tată şi socru,

CRISTEA ARGHIL.

Dumnezeu să-l odihnească în pace!

Familia îndurerată

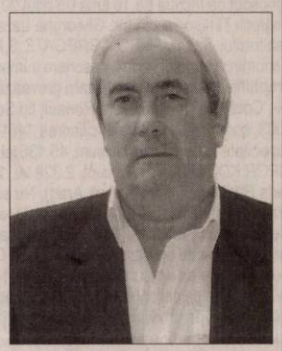

Pioasă aducere aminte la trecerea a cinci ani de la plecarea la cele veşnice a dragei mele soţii,

ing.

MARIANA ANETA MOZES.

Dumnezeu să o odihnească!

Soţul

A trecut 1 an de durere şi dor de când a plecat dintre noi scumpul nostru tată, socru, bunic şi străbunic,

BRANC IOAN.

Dumnezeu să-l ierte şi să-l odihnească în pace! Parastasul şi slujba de pomenire vor avea loc sâmbătă, 5 mai 2018, ora 11,00 la Biserica „Sfântul Andrei" din Micălaca, zona 300.

Familia

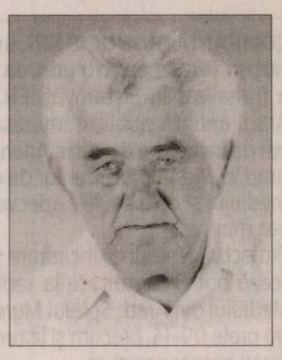

SERVICII FUNERARE

CASA FUNERARĂ RO STYL
str. COCORILOR nr. 27
(între cimitirele Eternitatea şi Pomenirea)

OFERĂ:
- GRATUIT SĂLI DE PRIVEGHI (capele).
- SĂLI PENTRU POMENI, cu meniu la alegerea clientului.
- SICRIE şi RESPETE produse de firma noastră, la PREŢ REDUS.
- GRATUIT pregătim dosarul pentru ridicarea ajutorului de înmormântare.

tel. 0728 690 120 / 0728 690 121
www.casafunerara-arad.ro (558185)

Trecerea timpului a adunat 15 ani (4.05.2003) de la trecerea în nefiinţă a celui ce a fost soţ, tată, socru şi bunic,

col.(rez.)

COSTEA GHEORGHE

din Lipova.

Nouă ne-au rămas doar dor, regrete şi amintiri care ne însoţesc pretutindeni. Fie-ţi memoria şi odihna binecuvântată dragul nostru!

Familia

Comemorăm 50 de ani de la decesul iubitului nostru tată, socru şi bunic,

VĂLCAN IOAN (GRIA)

din Mişca.

În amintirea lui familia oficiază parastasul de pomenire duminică, 6 mai 2018, la ora 12:00, la biserica din localitatea Mişca. Nu te vom uita niciodată!

Copiii Florica, Ionel, Pavel cu familiile lor

Cu un imens dor în suflet, regrete şi multe amintiri comemorăm 6 săptămâni de la decesul iubitului nostru tată şi bunic,

IUGA VIOREL.

Dumnezeu să te aşeze în rândul drepţilor! Parastasul de pomenire sâmbătă, 5 mai, ora 11,00 la Biserica Ortodoxă Aradul Nou.

Fiica Daniela cu familia, fiul Ionel cu familia te vor plânge mereu cât vor trăi

Purtăm în suflet aceeaşi tristeţe şi dor la împlinirea a 6 ani de când ne-a părăsit pentru totdeauna cel care a fost soţ, tată, socru, frate, cumnat şi unchi,

PUI SABIN.

Vom păstra vie amintirea ta. Dumnezeu să te odihnească în pace!

Familia

Avem în suflet aceeaşi durere şi tristeţe pe care am simţit-o acum 11 ani când ai plecat de lângă noi, scumpul nostru tată, bunic, soţ şi ginere,

ARANYOŞ MARIAN.

Am rămas cu amintirea chipului tău drag şi bun. Dormi în pace suflet bun!

Familia

Deşi timpul trece, ochii ne sunt plini de lacrimi iar gândul nostru este mereu la tine, privirea te caută mereu de când ai plecat dintre noi, în urmă cu 5 ani, scumpa noastră mamă şi bunică,

CRIŞAN VOICHIŢA.

Ne este dor de tine, de iubirea, bunătatea şi dragostea cu care ne-ai înconjurat. Nu te vom uita niciodată!

Fiica Adriana cu soţul Vasi şi fiul Denis din Chicago

Nimic nu este mai dureros în viaţă ca despărţirea de fiinţa dragă, mătuşa noastră,

CRIŞAN VOICHIŢA.

Timpul trece, dar durerea din sufletele noastre şi lacrimile din ochii noştri sunt aceleaşi şi după 5 ani de când ai plecat la cele veşnice. Dumnezeu să te odihnească în pace!

Nepoata ta Dana cu soţul Traian şi fiul Alex

EVIDENŢIAZĂ-TE!

Text: **DATA apariţiei:**.....

.....

.....

.....

.....

.....

.....

.....

Talon valabil până în 30 iunie 2018

Date personale:

Nume şi Prenume:

Telefon:

Buletin de identitate:

TALON + PREŢUL CATEGORIEI AFERENTE

Anunţurile se preiau zilnic, la ghişeu, până în ora 16[30], după această oră, se pot prelua doar prin intermediul sistemului online de preluare al anunţurilor disponibil pe www.jurnalaradean.ro . Anunţurile de mică publicitate din Jurnal Arădean se publică pe baza talonului din ziar

Redacţia nu îşi asumă responsabilitatea pentru conţinutul anunţurilor de mică publicitate!

JURNAL ARĂDEAN

TERENURI JUDEŢ

• **Vând teren** arabil Lipova 1,35 ha (Ivancea)- 4.200 Euro/ ha. Fâneaţă: 0,5 ha; 0,2300 ha; 0,3800 ha, preţ negociabil, 0747.299.982. 19274

• **Vând teren** intravilan 2,24 ha drum acces, curent electric, lângă şosea Felnac, 0722.344.819. 19253

IMOBILE CHIRII

• **Închiriez apartament** vis- a- vis de Spitalul Judeţean. Tel. 0745.792.400. 3058

• **Închiriez apartament** 2 camere zona Vlaicu, 70 mp, complet mobilat, utilat. Tel. 0744.523.701. 7491

• **Închiriez apartament** 2 camere zona 300. Telefon 0721.280.995. 16899

• **Închiriez garsonieră** modern amenajată, utilată, Micălaca, 150 Euro, ☎0744.627.861. 19299

• **Ofer cameră,** bucătărie, baie, intrare separată. Tel. 0725.045.433. 19283

OFERTE LOCURI DE MUNCĂ

• **Angajăm barmană** zona Piaţa Romană, salar atractiv. Telefon 0721.329.867.

• **Angajăm femeie** la vase (serioasă) şi ospătari. Tel. 0257- 280894.

• **Angajăm inspector** SSM cu experienţă cu certificat de evaluator de risc, permis B. Telefon 0257/279929, 0744.562.224. 14819

• **Angajăm manipulant** marfă. Salar motivant. Pentru informaţii sunaţi la 0725.896.819.

• **Angajăm muncitor** manipulant marfă. Salar atractiv, bonuri masă, transport, masă gratuite, ☎0257- 289.800.

• **Angajăm patiser(ă),** program flexibil. Telefon 0744.114.386, 0744.103.119, 0257/210012.

• **Angajăm personal** pentru bucătărie-ştrandul Neptun Arad. Tel. 0744.697.240. 16815

• **Angajez agent** intervenţie Arad, permis B obligatoriu, constituţie atletică, ☎0740.130.259.

• **Angajez agent** pază umană, serios, Arad. Tel. 0740.130.259.

• **Angajez instalator** sanitar calificat şi zugrav. Telefon 0747.051.756.

• **Fabrică de** mezeluri angajează muncitori, condiţii avantajoase. Relaţii tel. 0733.037.794.

• **Firmă de** curăţenie angajăm femei de serviciu. Telefon 0753.388.488.

• **Hotel zona** Intim angajează cameristă şi bucătar. Tel. 0740.837.555.

• **Hotel 3** stele angajează bucătar şi ajutor ospătar. Telefon 0722.643.327.

• **S.C. angajează** şofer pentru distribuţie instalaţii sanitare. Tel. 0740.209.579.

• **SC angajează** buldoexcavatorist, zidar, dulgher, muncitor necalificat. Telefon 0744.511.701, 0745.389.770.

• **Societate pază** angajează agenţi pază. Program flexibil, salarizare atractivă, ☎0752.441.415, ☎0752.441.414, ☎0752.441.419. 19273

• **Angajăm lucrător comercial.** Informaţii tel: 0744.341.800.

• **Hotel trei** stele situat în zona centrală angajează cameristă (femeie de serviciu). Se asigură salarizare atractivă. Telefon: 0744.608.032.

PRESTĂRI SERVICII

• **Executăm acoperişuri,** dulgherie, reparaţii, jgheaburi şi accesorii, preţuri avantajoase, 0754.599.797. 7495

• **Executăm acoperişuri,** dulgherie, reparaţii, jgheaburi şi accesorii. Discount 10%, 0740.881.572. 7500

• **Executăm zidărie,** tencuieli, zugrăveli, rigips, acoperişuri, termoizolaţii, consolidări, renovări, 0740.696.157. 6628

• **Firmă, oferim** servicii, reparaţii acoperişuri, jgheaburi şi burlane, ☎0740.896.262, Ioan 7001

CONSTRUCŢII

• **Aduc la** domiciliul clientului nisip, balast, sort, griblură, ☎0745.237.099. 6632

• **Aduc balast,** nisip, sort, pământ, ridic moloz, mraniţă, lemne, ☎0747.206.371. 3509

AUTO STRĂINE

• **Vând Opel** Astra 2008, în rate pe 2 ani, ofer garanţie şi acte cu 55.000 km, 4.600 Euro, 0745.925.658. 19260

• **Vând Chevrolet Aveo,** an 2012, diesel, stare foarte bună, maşină de garaj, 40.000 km reali, culoare gri, unic proprietar. Preţ 5.800 euro, negociabil. Telefon: 0722.777.308

ELECTRONIC PLUS

• **Vând frigider,** congelator, maşină spălat automată, vitrină, ladă congelator, 0257-210613. 16816

ANIMALE,PĂSĂRI

• **Cumpăr vaci** adulte pentru sacrificare, tineret pentru creştere. Telefon ☎0745.505.122. 13137

• **Vând găini** şi cocoş Brahma. Telefon 0722.417.438. 19263

• **Vând 2** porci la 100 kg/bucată, rasă de carne, ☎0744.855.910. 16818

• **Vând 2** vaci, rasa Bălţată, Sântana. Tel. 0755.361.009. 19261

PIERDERI

• **Pierdut Certificat** constatator aparţinând S.C. Leader Project S.R.L. Îl declar nul. 19165

• **Pierdut certificat** constatator al firmei şi certificat unic de înregistrare 29764065/ 20.02.2012, eliberate de Registrul Comerţului Arad, aparţinând firmei Pantea Eduard I.I. Le declar nule. 19288

• **SC H.E.I.V.** SRL pierdut certificatele constatatoare cu nr. 539612/2012- punct de lucru şi 50092/2008 de la terţi. Le declarăm nule. 19250

LOCURI DE VECI

• **Vând două** locuri de veci în Cimitirul Nou din Grădişte. Telefon 0774.629.615. 6974

MASINI,UTILAJE,INSTALAŢII

• **Vând remorcă,** tractor 5 tone roata 5 basculabilă, ☎0357- 413852. 19166

DIVERSE

• **Vând cazane** ţuică diferite mărimi, preţ avantajos. Telefon 0757.620.644. 9909

• **Vând trandafir** japonez, un loc de veci în Cimitirul Eternitatea. Tel. 0744.624.074. 16973

• **Vând uşă** de interior dublă, lăţime 1,40 m, înălţime 2,20 300 lei, 0744.988.154. 19171

• **Vând uşi** exterior englezeşti antifonate, antiefracţie cu vitralii, geamuri noi securit, electrocasnice noi şi second hand, anvelope. Repar electrocasnice. Lipova 0744.796.542. 15495

• **Vând 20** familii de albine 300 Ron/ familie Arad, 0773.871.377. 12763

Mica publicitate 0257-210.775

GARSONIERE

• **A A** Achiziţionez garsonieră, apartament 1 cameră, cash, ☎0746.055.126, ☎0755.483.216. 16025

• **A A** Cumpăr garsonieră, apartament 1 cameră. Plătesc cash, ☎0742.781.651. 3489

• **Vând garsonieră** confort 1, etaj 1, amenajată, geam termopan, parchet laminat, uşă nouă, nemobilată, Micălaca- zona Miorita. Preţ 26.000 Euro/negociabil, ☎0741.158.777. 19295

• **Vând garsonieră** confort 1, Grădişte, etaj 1, amenajată. Preţ 24.000 Euro/negociabil, ☎0743.308.024. 19298

AP.2 CAMERE-ARAD

• **A A** Achiziţionez apartament 2,3,4 camere, cash, ☎0746.055.126, ☎0755.483.216. 16027

• **A A** Cumpăr cu banii jos apartament 2- 3 camere, ☎0721.670.839. 3494

• **Vând apartament** 2 camere, parter, Podgoria, semidecomandat, 48.000 Euro, negociabil. Tel. 0770.215.502. 994157

• **Vând apartament** 2 camere, zona Billa, renovat, bucătărie mobilată modern, etaj 4/4. Telefon 0784.292.944. 3541

• **Vând apartament** 2 camere, et. III, Fortuna, îmbunătăţit şi mobilat, 33.000 Euro, 0752.425.210. 19255

• **Vând apartament** 2 camere decomandat, et. 5/10, Podgoria, preţ 45.500 Euro, 0745.925.658. 19258

AP.3CAMERE-ARAD

• **Persoană fizică** cumpăr apartament 3 camere, decomandat, neamenajat, zona Micălaca. Tel. 0755.131.477. 11526

• **Persoană fizică** cumpăr apartament 2 camere etaj 1, 2, exclus agenţie. Telefon 0746.897.275. 16490

APARTAMENT LA CASĂ

• **Vând ultracentral,** în imobil cu 1 etaj, apartament 6 camere, diverse dependinţe, parter înalt, spaţiu lucru 100 mp la demisol, 2 garaje autorizate în curte, teren liber 288 mp, vad excelent, ☎0746.258.077. 959537

CASE-ARAD

• **Ocazie în** Poltura pe Poetului: casă mare 130 mp, teren 5.223 mp, utilităţi, 155.000 Euro, negociabil, 0747.125.134. 11910

• **Vând casă** în Arad, central, 2 camere, bucătărie, baie, hol, gaz, termotecă, 32.000 Euro. Telefon 0751.965.847. 11506

VILE-ARAD

• **Vând vilă** mare în Covăsânţ P+E+ garaj, la şosea pe partea cu deal, toate utilităţile, 6 camere+ salon, terasă acoperită, etc. Preţ negociabil, 78.000 Euro. Tel. 0745.862.758. 3020

• **Vând vilă** nouă, Pârneava, 4 camere, bucătărie, 3 băi, dependinţe, garaj, curte. Preţ sub valoarea reală, negociabil. Tel. 0721.915.773, 0771.318.571. 16989

SPAŢII COM-ARAD

• **Vând spaţiu** comercial, str. Cloşca, 45.000 Euro. Tel. 0741.679.824. 3568

TERENURI LOCAL

• **Vând loc** casă Micălaca 500 mp şi casă mică str. Barbu Lăutaru, ☎0745.501.024. 10857

• **Vând loc** de casă Aradul Nou- Mureşel, 730 mp. Telefon 0257/287612. 16895

CITAŢIE

Se citeaza KASZAS ELENA, in calitate de fiica , cu domiciliul necunoscut, pentru a se prezenta la sediul Societatii Profesionale Notaliale Petru din Arad, str. Ioan Vidu, nr.2, ap.2, jud. Arad, in data de 18.05.2018, ora 09.00 pentru a lua parte la dezbaterea succesiunii dupa defuncta DOMOSI ELENA , decedata la data de 30.04.2017 cu ultimul domiciliu in MAILAT, NR.350, jud. Arad.

(8445 - H 19287)

ALMA GRUP IPURL

reprezentat legal prin asociat coordonator Iovanas Nicoleta Diana,.

în calitate de lichidator judiciar ANUNŢĂ TOŢI CREDITORII

SC WEST PROTGUARD TRANSPORT SRL, Dosar: 9100/108/2013, deschiderea procedurii falimentului asupra debitoarei, prin Sentinta civila nr. 235 din 12.04.2018 a Tribunalului Arad.

Termenul limită pentru înregistrarea cererii de admitere a creanţelor suplimentare nascute intre **05.12.2013** si **12.04.2018** este data de **25.05.2018.**

Termenul limită pentru verificarea creanţelor, întocmirea, afişarea şi comunicarea tabelului suplimentar al creanţelor este data de **22.06.2018.**

În temeiul art. 76 alin.(1) din Legea privind procedura insolvenţei, nedepunerea cererii de admitere a creanţei până la termenul menţionat atrage decăderea din drepturi privind creanţa/creanţele pe care le deţineţi împotriva debitorului. Potrivit art. 41 alin. 1 din Legea 85/2006 nicio dobanda, majorare sau penalitate de orice fel ori cheltuiala, numita generic accesorii, nu va putea fi adaugata creantelor nascute anterior dechiderii procedurii.

Debitorul are obligaţia ca în termen de 10 zile de la deschiderea procedurii să depună la dosarul cauzei documentele prevăzute la art. 28 alin. (1) din Legea privind procedura insolvenţei.

Informaţii suplimentare la tel.0744683293 sau la sediul profesional al lichidatorului judiciar, **Alma Grup IPURL**, cu sediul în Arad str. Ioan Vidu, nr. 1, ap. 5, membra UNPIR RFO 0620.., reprezentat legal prin asociat coordonator Iovanas Nicoleta Diana. (8444 - H 19287)

NEVCOM INSOLVENCY I.P.U.R.L.

în calitate de lichidator judiciar al

S.C. BELLE FRUCT S.R.L.

vinde prin **LICITAŢIE PUBLICĂ DESCHISĂ, CU STRIGARE: AMENAJARE PENTRU PLANTAŢIE VITICOLĂ** cu preţul de *pornire de* ***571.923,00 EURO+TVA*** *(TVA-conform Codului fiscal la data vânzării) in data de* ***10.05.2018****, respectiv* ***17.05.2018****,* ***ora 14:00***.În caz de neadjudecare, licitatiile, in numar total de 10, vor fi **organizate saptamanal, in aceeasi zi a saptamanii, respectiv joi la ora 14:00** (la toate licitatiile TVA se va aplica în funcţie de prevederile fiscale în vigoare la data vanzarii).Cei care doresc să participe la licitaţie trebuie să achite garanţia de participare de 10% din pretul de pornire la licitatie. Inscrierea la licitatie si achitarea garantiei se pot face pana cu 1 zi inainte de data licitatiei. *Regulamentul de organizare a licitatiei si informaţii suplimentare se pot obtine la tel. 0727-704 201, fax 0257-228.781 sau la sediul profesional al lichidatorului judiciar situat in Arad, str. Praporgescu, nr. 29, ap. 2, jud. Arad.* (8443 - H 19287)

Ministerul Finanţelor Publice. Agenţia Naţională de Administrare Fiscală. Direcţia Generală Executări Silite Cazuri Speciale. Direcţia Operativă de Executare Silită. Serviciul Executări Silite Cazuri Speciale Regional Timişoara. Agenţia Naţională de Administrare Fiscală, prin Direcţia Generală Executări Silite Cazuri Speciale - Serviciul Executări Silite Cazuri Speciale Regional Timişoara, organizează în data de 17.05.2018, ora 14:00, licitaţie (Licitaţia a III-a) pentru vânzarea următoarelor bunuri mobile, proprietatea debitorului ROMAN MARCEL: - Autoturism marca Opel, model Astra, caroserie berlină cu hayon, serie şasiu WOLOTGF4825268476, culoare albastru, an fabricaţie 2002, 1598 cmc benzină, km bord 188630, număr înmatriculare AR-09-MVZ, cu preţul de pornire la licitaţia a III-a de 5.018 lei; - Autoturism marca Volkswagen, model Golf Variant, caroserie AC break, serie şasiu WVWZZZ 1JZ5W077887, culoare gri, an fabricaţie 2005, 1896 cmc motorină, km bord 499458, număr înmatriculare AR-09-MCL, cu preţul de pornire la licitaţia a III-a de 5.575 lei. Licitaţia se va desfăşura la sediul nostru D.G.R.F.P. Timişoara - Direcţia Operativă de Executare Silită - Serviciul Executări Silite Cazuri Speciale Regional Timişoara din Str. Gheorghe Lazăr nr. 9 B, cam. 613, jud. Timiş. Pentru informaţii suplimentare (condiţii participare, depunere ofertă) vă puteţi adresa la sediul nostru sau la numărul de telefon 0256.200178. Anunţul integral se află postat pe www.anaf.ro, secţiunea Anunţuri - valorificări prin licitaţie a bunurilor sechestrate - Timişoara Executări Silite Cazuri Speciale. (8440 - H 19172)

Ministerul Finanţelor Publice. Agenţia Naţională de Administrare Fiscală. Direcţia Generală Regională a Finanţelor Publice - Timişoara. Administraţia Judeţeană a Finanţelor Publice Arad. Serviciul Colectare şi Executare Silită Persoane Juridice. Dosar de executare nr. 45894. Nr. ARG_DEJ 60276 din 24.04.2018. Anunţ privind vânzarea bunurilor mobile. În temeiul prevederilor art. 250, alin. (2) din Legea nr. 207/2015 privind Codul de Procedură Fiscală, cu modificările şi completările ulterioare, vă facem cunoscut că, în ziua de 15, luna Mai, anul 2018, ora 15:00, în localitatea Arad, str. B-dul. Revoluţiei, nr. 77, camera 35, jud. Arad, se vor vinde la licitaţie următoarele bunuri mobile, proprietate a debitorului/ terţei persoane SC TAMPLARIA BUJAC SRL, cu domiciliul fiscal în localitatea Arad, str. Independenţei, nr. 11, judeţul Arad, cod de identificare fiscală 32527964, prima licitaţie: Denumirea bunului mobil. Descriere sumară, Drepturile reale şi privilegiile care grevează bunurile, dacă este cazul, Preţul de evaluare sau de pornire al licitaţiei, exclusiv TVA (lei), Cota TVA/ neimpozabil/ scutit *): Maşină de rindeluit abrict cu lăţimea de lucru 400 mm, Nu este cazul, 3720 lei, 19%; Aerotermă (încălzitor de aer alimentat cu apă fierbinte) brand Mark model Tanner tip MDA 141 L, debit aer cald 1265 mc/h, 19 kw, cu schimbător de căldură cu 4 rânduri, motor 220 V/ 50 Hz, Nu este cazul, 1860 lei, 19%. *) Regimul şi cotele de taxă pe valoarea adăugată aplicabil/ aplicabile pentru vânzarea bunurilor mobile sunt cele prevăzute de Titlul VII din Legea nr. 227/2015 privind Codul Fiscal, cu modificările şi completările ulterioare. Invităm pe cei care pretind vreun drept asupra acestor bunuri să înştiinţeze despre aceasta organul de executare, înainte de data stabilită pentru vânzare. Cei interesaţi în cumpărarea bunurilor sunt invitaţi să se prezinte la termenul de vânzare, la locul fixat în acest scop şi până la acel termen să prezinte oferte de cumpărare. Pentru participarea la licitaţie ofertanţii depun, cu cel puţin o zi înainte de data licitaţiei, următoarele documente: a) oferta de cumpărare; b) dovada plăţii taxei de participare sau a constituirii garanţiei sub forma scrisorii de garanţie, reprezentând 10% din preţul de pornire a licitaţiei. Plata taxei se va efectua în contul IBAN RO94TREZ0215067XXX022241, beneficiar Direcţia Generală Regională a Finanţelor Publice Timişoara - Administraţia Judeţeană a Finanţelor Publice Arad, cod de identificare fiscală 3519933, deschis la Trezoreria Operativă Municipiul Arad; c) împuternicirea persoanei care îl reprezintă pe ofertant; d) pentru persoanele juridice române, copie de pe certificatul unic de înregistrare eliberat de Oficiul Registrului Comerţului; e) pentru persoanele juridice străine, actul de înmatriculare tradus în limba română; f) pentru persoanele fizice române, copie de pe actul de identitate; g) pentru persoanele fizice străine, copie de pe actul de identitate/ paşaport; h) declaraţia de pe proprie răspundere a ofertantului prin care certifică faptul că nu este persoană interpusă cu debitorul. Cumpărătorului îi revine obligaţia de a respecta prevederile legale speciale, cum ar fi obligaţiile de mediu, obligaţiile de conservare a patrimoniului naţional sau altele asemenea, respectiv: -. Alte informaţii de interes pentru cumpărător, după caz: -. Pentru informaţii suplimentare, vă puteţi adresa la sediul nostru sau la numărul de telefon 0257.202731. (8439 - H 19172)

JURNAL ARĂDEAN

Guns N' Roses se pregăteşte de turneu FOTO: EPA

Piese noi Guns N' Roses

LOS ANGELES. Trupa de rock americană Guns N' Roses va lansa o ediție remasterizată și extinsă a celebrului albumul de debut „Appetite For Destruction", apărut pe piață în 1987, potrivit contactmusic.com. Noua ediție, intitulată „Locked N' Loaded", va fi lansată pe piață în vară - când trupa va susține și un turneu european -, mai precis pe 29 iunie, prin Universal Music Group. Ediția va include 73 de piese, inclusiv 49 noi, pe patru albume și viniluri. Acestora li se adaugă un album cu fotografii exclusive din arhiva lui Axl Rose, precum și ilustrații. „Appetite For Destruction" este cel mai bine vândut disc al trupei, cu peste 28 de milioane de exemplare, și include hituri precum „Welcome to the Jungle", „Paradise City" și „Sweet Child o' Mine". A primit, pentru vânzările realizate, un rar disc de diamant.

Produs de Mike Clink (Whitesnake, Mötley Crüe, Megadeth), este considerat unul dintre cele mai bune albume din toate timpurile și este unul dintre cele doar două materiale discografice la care a lucrat formula originală a trupei, solistul Axl Rose, chitariștii Slash, Izzy Stradlin și Duff McKagen și tobosarul Steven Adler.

SURSA: MEDIAFAX

Accident feroviar în Cehia

PRAGA. Paisprezece persoane au fost rănite în urma coliziunii între două trenuri în sudul Cehiei, a declarat o reprezentată a autorităților, informează site-ul agenției Novinite, citând presa internațională. Printre persoanele rănite se numără și trei copii, iar patru dintre victime au suferit răni severe. În cele două trenuri erau aproximativ 50 de persoane, în principal turiști. Până în acest moment nu se cunoaște cauza producerii accidentului, însă autoritățile au demarat o anchetă.

SURSA: MEDIAFAX

Furtună de nisip în nordul Indiei

NEW DELHI. Bilanțul furtunilor puternice de nisip ce au afectat nordul Indiei a ajuns la cel puțin 95 de morți și 160 de răniți, iar autoritățile au avertizat că numărul victimelor ar putea crește.

Potrivit autorităților, cel mai puternic afectat a fost statul Uttar Pradesh, unde au murit 64 de persoane, dintre care 43 în districtul Agra, unde este situat și monumentul Taj Mahal.

Furtunile de nisip au distrus zeci de locuințe și lăsând mii de gospodării fără curent electric. **SURSA: MEDIAFAX**

Pe lângă castel
Puii de gâscă pasc pe o pajiște de lângă castelul Struenkede din Herne, Germania. FOTO: EPA

A ajuns mult prea târziu...

LONDRA. Tim Bergling, DJ-ul și producătorul suedez cunoscut sub pseudonimul Avicii, care s-ar fi sinucis pe 20 aprilie, i-a cerut ajutorul unui prieten cu câteva ore înainte de a muri, dar acesta a ajuns prea târziu. Avicii a fost descoperit mort în Muscat, statul Oman.

Avicii FOTO: EPA

Circumstanțele decesului au rămas învăluite în mister multe zile, până când familia artistului a lăsat să se înțeleagă faptul că acesta s-a sinucis. Pe 26 aprilie, într-un comunicat, familia acestuia scria: „Nu mai putea să continue. Voia să își găsească pacea". Ulterior, site-ul tmz.com a scris că acesta s-ar fi sinucis prin sângerare, după ce și-a făcut tăieturi pe corp.

Potrivit tabloidului britanic Daily Mail, înainte de a muri, Avicii l-a sunat pe un prieten cerându-i ajutorul. Acesta s-a urcat imediat într-un avion, pentru a-l împiedica pe artist să își pună capăt zilelor, dar a ajuns la două ore după ce acesta murise.

SURSA: MEDIAFAX

Blanchett, hărțuită sexual

LOS ANGELES. Actrița australiană Cate Blanchett s-a alăturat unei lungi liste de femei care au spus că au fost hărțuite sexual sau violate de producătorul de film american Harvey Weinstein, însă a refuzat să ofere detalii, potrivit contactmusic.com.

Actrița în vârstă de 48 de ani, care a lucrat la mai multe filme produse de Weinstein, spune că a avut întotdeauna „un sentiment negativ" în ceea ce îl privește pe producătorul de film și crede că acesta nu a plăcut-o pentru că nu i-a răspuns solicitărilor. „Există straturi și straturi ale hărțuirii sexuale. Am fost vizată, desigur. Nu cunosc multe persoane care să nu fi fost", a spus actrița.

Cate Blanchett FOTO: EPA

Întrebată de Variety dacă Weinstein a hărțuit-o sexual vreodată sau dacă acesta a avut față de ea un comportament nepotrivit, Blanchett a răspuns pozitiv, vorbind apoi despre atitudinea de prădător a acestuia și despre faptul că țintele erau în principal persoane vulnerabile. Blanchett a mai spus că speră ca Weinstein să fie condamnat la închisoare.

SURSA: MEDIAFAX

În premieră mondială

LONDRA. Oamenii de știință au creat în premieră mondială „structuri embrionare", foarte asemănătoare embrionilor din primele stadii de dezvoltare, cu ajutorul unor celule stem de șoareci, fără să recurgă la fecundare, potrivit unui studiu publicat miercuri în revista Nature. Autorii studiului, care au reușit să dezvolte în premieră mondială în laborator, in vitro, aceste structuri care seamănă cu embrioni naturali în stadii incipiente, speră că descoperirea lor îi va ajuta să înțeleagă mai bine modul în care se formează placenta și procesul prin care embrionul se implantează în mucoasa uterină. Atunci când sunt transferate in utero, sferele celulare, obținute pe baza a două tipuri de celule stem de șoareci, declanșează procese de remodelare similare celor observate în timpul implantării embrionilor în pereții uterini. Aceste structuri embrionare precoce au eșuat însă în tentativa lor de a se dezvolta în embrioni maturi.

SURSA: MEDIAFAX

www.aradon.ro
Mai multe poze cu Laura

Laura
Pasiunile ei sunt moda, muzica şi dansul.

La judecată cu Richard Gere

Actorul Richard Gere a fost dat în judecată pentru „furtul" unui proiect cinematografic.

LOS ANGELES. Richard Gere este acuzat de „furtul" unui proiect cinematografic de doi producători, pe care actorul american i-a dat deja în judecată pentru șantaj, potrivit hollywoodreporter.com.

Scott și Anna Elias, proprietarii Random Acts Entertainment, spun că, în 2009, i-au adus lui Richard Gere un proiect de adaptare cinematografică a unei cărți, „Bones of the Master: A Journey to Secret Mongolia", care, în cele din urmă nu s-a mai concretizat.

Richard Gere este acuzat de „furt" FOTO: EPA

La sfârșitul săptămânii trecute, Gere a dat în judecată compania de producție, acuzându-i pe cei doi de încălcarea termenilor unui contract și șantaj. În documentele sale, actorul menționa că cei doi producători i-au cerut suma de 500.000 de dolari, amenințându-l că îl vor da în judecată.

La rândul lor, producătorii spun că, după ce au lucrat opt ani la acest proiect, Gere a decis că vrea să îl facă singur, în ciuda unui contract încheiat între cele două părți. De altfel, anul trecut, Gere, în vârstă de 68 de ani, s-a oferit să le cumpere partea contra sumei de 50.000 de dolari, dar oferta a fost refuzată. Printre rolurile majore interpretate de Richard Gere se numără prestațiile sale din „American Gigolo", de Paul Schrader, și „Ofițer și gentleman", de Taylor Hackford, din „Cotton Club", de Francis Ford Coppola; rolul Mike Figgis din „Afaceri interne" sau milionarul romantic Edward Lewis din „Pretty Woman".

SURSA: MEDIAFAX

Loc de sacrificiu pentru copii

LA LIBERTAD. Arheologii au găsit în Peru „probe privind cel mai mare loc de sacrificiu colectiv pentru copii din cele două Americi și probabil din istoria lumii", descoperind osemintele a peste 140 de copii, scrie National Geographic.

Descoperirea a fost făcută în apropiere de o faleză la oceanul Pacific, în regiunea La Libertad (nord), unde a trăit civilizația precolumbiană Chimu. Căutările au început în 2011 și au dus inițial la descoperirea rămășițelor a 42 de copii și 76 de lama, într-un templu vechi de 3.500 de ani.

„Când căutările s-au încheiat în 2016, am descoperit în acest sit rămășițele a încă peste 140 de copii și 200 de tinere lama", potrivit cercetării din revistă, precizând că analizele au permis datarea acestor rămășițe umane între anii 1400 și 1450. Copiii sacrificați aveau între 5 și 14 ani.

SURSA: AGERPRES

Rămăşiţe FOTO: EPA

Distins cu Premiul de Excelenţă

LOCARNO. Cea de-a 71-a ediție a Festivalului Internațional de Film de la Locarno, care se va desfășura în perioada 1 - 11 august, va acorda Premiul de Excelență actorului, regizorului și scenaristului american Ethan Hawke, au informat organizatorii. Starul hollywoodian va primi premiul la 8 august în Grande Place de Locarno, scenariul principal al acestui festival cinematografic din Elveția, cu prilejul vizionării în premieră europeană a celui mai recent film al său în calitate de regizor, „Blaze", care a fost prezentat la Festivalul Sundance.

Ethan Hawke, 47 de ani, este „un talent polifațetic al cinematografiei americane și internaționale", semnalează organizatorii festivalului într-un comunicat.

SURSA: AGERPRES

FONDAT 1989, APARE LA ARAD, TEL. 0257/281.802, E-MAIL: REDACTIA.JURNALARADEAN@INFORMMEDIA.RO; PUBLICITATE.JURNALARADEAN@INFORMMEDIA.RO

JURNAL ARĂDEAN

Prestaţie onorabilă la Campionatele Mondiale pentru Dodean
PAGINA 8

Aproape o sută de mii de persoane au tranzitat frontierele de 1 mai
PAGINA 6

LUNI
7 MAI 2018
ANUL XXX, NR. 8066
12 PAGINI - 1,90 LEI

24° Temperaturile se vor situa între 10 şi 24 grade. Vântul va sufla cu 15-30 km/h.

DIMINEAŢA | AMIAZA | SEARA

Grevă în spitalele arădene

Protestul cadrelor medicale se va derula astăzi între orele 9.00-11.00. Pacienţii nu au de suferit.

ARAD. Dialogul sindicaliştilor Sanitas cu reprezentanţii guvernului nu a avut efectul scontat, aşa că... protestele cadrelor medicale continuă conform programării iniţiale! Ne oferă detalii Otinel Şandru, liderul Sanitas Arad: „Luni (n.r. astăzi) dăm drumul la o grevă de avertisment de două ore, între 9.00 şi 11.00. Greva se desfăşoară la Spitalul Judeţean, Spitalul Municipal, Spitalul Matern, Spitalul TBC şi toate spitalele din judeţ. Intră în grevă membrii de sindicat: asistenţi, infirmieri, personal TESA şi preconizăm să avem şi susţinerea medicilor. Ne urmăm calendarul de proteste stabilit de Federaţia Sanitas până se iau nişte măsuri ferme, concrete de către guvern astfel încât să nu piardă nimeni la salariu. Ar fi nevoie de o ordonanţă de urgenţă care să modifice legea. Până nu se va întâmpla acest lucru, noi mergem în continuare cu conflictul de muncă" - subliniază Otinel Şandru.

Liderul Sanitas Arad spune că pacienţii nu au de suferit de pe urma grevei de avertisment. „Dar pacienţii trebuie să ştie că, în ciuda a ceea ce aude la televizor - că salariile angajaţilor din Sănătate se dublează sau se triplează -, realitatea este alta: la peste 700 din totalul de 2.000 de angajaţi ai Spitalului Judeţean Arad, salariile scad, nu cresc!" - precizează Otinel Şandru.
/P.3

Festivalul Berii i-a scos pe arădeni din case

Mii de arădeni s-au perindat în weekend prin Parcul Eminescu, la Festivalul Berii. Printre burgeri, cafea, prăjituri şi multă, multă bere, arădenii au avut parte şi de recitaluri care au reuşit să facă un mix de generaţii cum nu s-a mai făcut de ceva vreme în oraşul de pe Mureş. /P.5

FOTO: IZA PAL

Iustin Cionca şi Sergiu Bîlcea

Cionca şi Bîlcea ies la atac

ARAD. ADI Deşeuri riscă enorm dacă reziliază contractul cu Retim - fiind posibilă pierderea finanţării de 30 milioane euro de la Uniunea Europeană. Pe de altă parte, se pare că în viitorul apropiat Aradul nu va avea colectare selectivă. /P.3

Sală de creşă, inaugurată de DAS

ARAD. Direcţia de Asistenţă Socială Arad a inaugurat prima sală de clasă de la Creşa săptămânală nr. 1. Creşa este situată pe strada Izoi, iar prima sală de clasă reabilitată oferă condiţii optime şi un plus de confort dezvoltării copiilor care o frecventează. /P.5

Glad Varga critică vizita ministrului

ARAD. Deputatul PNL Glad Varga spune că „Ministrul Mediului a venit la Arad cu misiune politică", pentru a discredita administraţia PNL şi ca să facă „propagandă pentru PSD". /P.4

Poliţia a fost la faţa locului FOTO: FAN

Copil de şase ani accidentat mortal

IRATOŞU. Tragedia a lovit sâmbătă în comuna Iratoşu din judeţul Arad. Un copil în vârstă de şase ani a decedat după ce a fost lovit de un autoturism condus de o tânără de 20 de ani, din Iratoşu. /P.6

Grădiniţa deschide uşile FOTO: FAN

Încep reînscrierile la grădiniţă

ARAD. Reînscrierea la grădiniţă va începe astăzi, 7 mai, urmând ca pe 21 mai să înceapă şi înscrierea copiilor nou-veniţi în sistemul educaţional. Orarul va fi stabilit de către conducerea unităţilor de învăţământ preşcolar. /P.4

Loto din 6 mai

6/49:	35, 16, 25, 9, 23, 49
NOROC	3 8 9 1 6 1 2
5/40:	35, 4, 28, 11, 19, 15
JOKER	11, 27, 6, 4, 41 +5

Viteze

Topul mondial al vitezelor medii de conexiune la internet.

	megabits
Coreea de Sud	14,4
Hong Kong	9,2
Japonia	8,1
Olanda	7,5
România	6,6
Cehia	6,5

Grafica: JA Sursa: APIA

Supercontrol de la guvern şi Garda de Mediu la ADI Deşeuri!

Ministrul Mediului îşi trimite Corpul de Control la Arad, dar şi pe cei de la Garda Naţională de Mediu să verifice activitatea ADI Deşeuri.

ARAD. Pentru că nu poate să stea cu mâinile în sân şi să asiste de pe margine la criza gunoaielor din Arad, pentru că nu i se pare normal ca cei care au greşit să nu plătească, pentru că nu crede că e corect ca doar Retim să fie sancţionat pentru disfuncţionalităţile privind colectarea deşeurilor în judeţul Arad, ministrul Mediului, Graţiela Gavrilescu, a anunţat un supercontrol la ADI Deşeuri!

„Retim nu este singurul care a greşit. Eu vreau să văd cum s-a greşit, unde s-a greşit şi cine a greşit! Şi atunci, prin ordin de ministru, luni (7 mai - n.r.) voi trimite Corpul de Control al ministrului Mediului şi Garda Naţională de Mediu în control la ADI Arad" - a subliniat Graţiela Gavrilescu în cadrul conferinţei de presă susţinute vineri la Prefectura Arad. Reprezentantul Guvernului s-a aflat în oraşul nostru pentru a analiza „pe viu", la faţa locului, situaţia jalnică în care a ajuns Aradul din punctul de vedere al colectării deşeurilor menajere. Înainte de întâlnirea cu ziariştii arădeni, ministrul Mediului a avut o întrevedere cu reprezentanţii unităţilor administrativ-teritoriale din tot judeţul Arad - inclusiv preşedintele CJ, Iustin Cionca, şi viceprimarul municipiului Arad, Călin Bibarţ -, cu şefii principalelor instituţii deconcentrate implicate în problema gunoaielor şi, nu în ultimul rând, cu conducerea ADI Deşeuri. /P.3

D. Popa, trei goluri FOTO: FAN

UTA, ploaie de goluri cu Foresta

ŞIRIA. UTA a reuşit cea mai categorică victorie din ultima vreme, umilind-o pe Foresta Suceava. A fost 8-1, prilej pentru D. Popa şi Buia să marcheze câte trei goluri, o adevărată premieră pentru cei doi jucători ai UTA-ei. /P.7

În urma coliziunii FOTO: FAN

Coliziune violentă în Zăbrani

ZĂBRANI. Două autoturisme s-au izbit - sâmbătă dimineaţa -, pe raza localităţii Zăbrani, dinspre Arad înspre Lipova. Evenimentul rutier s-a soldat cu pagube materiale şi cu rănirea uşoară a unei tinere de 20 de ani. Se pare că aceasta se afla la volanul unei maşini marca Mazda şi circula regulamentar, când conducătoarea unui autoturism marca VW nu s-a asigurat la efectuarea unui viraj, neacordându-i prioritate de trecere. /P.6

Hala Mioriţa a fost inaugurată

Vineri, 4 mai, hala agroalimentară amenajată în Piaţa Mioriţa a fost inaugurată. Aceasta se întinde pe 594 de metri pătraţi, iar construcţia ei a costat aproximativ 2,5 milioane de lei, hala fiind compusă din 15 spaţii comerciale, un grup sanitar, un depozit, o cameră tehnică şi un spălător pentru legume şi fructe. /P.4

FOTO: V. GORAN

9 771220 748010 17210

Remember: 7 mai

399 î.Hr. A murit Socrate, filosof grec

1800 A murit Nicola Piccini, compozitor italian (n. 1728)

1833 S-a născut compozitorul Johannes Brahms (d. 1897)

1840 S-a născut compozitorul Piotr Ilici Ceaikovski (d. 1893)

1867 Wladyslaw Stanislaw Reymont, scriitor polonez (d. 1925)

1901 S-a născut Gary Cooper, actor american (d. 1961)

1905 S-a născut Elly Roman, compozitor român (d. 1996)

1919 S-a născut Eva Peron, soţia preşedintelui Juan Peron (d. 1952)

1920 A murit Constantin Dobrogeanu Gherea, critic literar, sociolog şi om politic (n. 1855)

1924 S-a născut Matty Aslan, regizor, scenarist al filmului de animaţie (d. 1995)

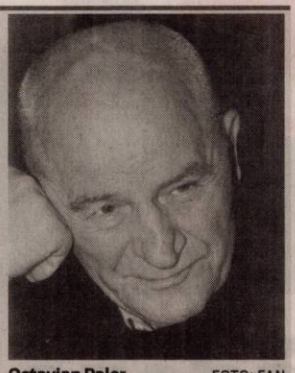

Octavian Paler FOTO: FAN

1933 A murit Ştefan Dimitrescu, pictor şi desenator (n. 1886)

1933 S-a născut Silvia Popovici, actriţă (d. 1993)

1937 A murit poetul George Topârceanu (n. 1886)

1938 A murit Octavian Goga, poet, dramaturg, om politic român (n. 1881)

1964 A murit scriitorul Septimiu Bucur (n. 1915)

2000 A murit actorul american Douglas Fairbanks Jr. (n. 1909)

2007 A murit scriitorul **Octavian Paler** (n. 1926)

Telefoane utile

☎ INFORMAŢII TELEFONICE: 118.932; ☎ROBOT: 1958; ☎ APEL UNIC DE URGENŢĂ (SALVARE, POLIŢIE; Pompieri): 112; ☎ PRIMĂRIA MUNICIPIULUI ARAD: Program de relaţii cu publicul (camera 5) luni-joi între 8-18; vineri între 8-16. Tel. centrală: 0257/281.850; ☎ Delgaz Grid (fost E.ON) - Dispecerat de urgenţe: 0800.800.928 şi 0265.200.928; ☎ DERANJAMENTE CURENT ELECTRIC: 0257/929; ☎ INFORMAŢII CFR: 0257/231.777; ☎ PROTECŢIA CONSUMATORULUI: B-dul Revoluţiei, nr. 50. Telefon: 0257/257.049; ☎ POLIŢIA LOCALĂ: 0257/939.

Sudoku

REGULI: În fiecare bloc sunt câteva cifre între 1 şi 9, stabilite dinainte. Acestea trebuie completate cu cifrele lipsă, în aşa fel încât fiecare număr să figureze o singură dată. De asemenea, cifrele de la 1 la 9 trebuie să figureze o singură dată atât pe rândurile orizontale cât şi pe coloanele verticale ale celor nouă blocuri luate împreună.

ÎNCEPĂTORI

	9				6			
	5	2		1	4			9
					8			
	3					7		8
4				2				6
								1
3	8			7			5	
	4	6						
2				5		1		

AVANSAŢI

		9	1				3	
	7			2				
8			9					
4								8
					6		9	5
					5	7	1	
	2	7				5		
	3						7	4
		5			3	1		

Soluţiile jocurilor din numărul precedent:

ÎNCEPĂTORI

4	5	9	1	7	6	3	2	8
6	3	8	5	2	4	7	9	1
7	2	1	8	3	9	4	6	5
2	8	7	4	9	1	5	3	6
5	1	4	3	6	2	9	8	7
3	9	6	7	5	8	2	1	4
9	4	2	6	8	7	1	5	3
1	6	3	2	4	5	8	7	9
8	7	5	9	1	3	6	4	2

AVANSAŢI

4	1	7	9	3	6	2	8	5
2	3	9	5	1	8	7	6	4
6	5	8	2	7	4	1	3	9
1	2	4	8	6	3	5	9	7
5	9	6	7	2	1	8	4	3
8	7	3	4	9	5	6	2	1
7	8	2	3	5	9	4	1	6
9	6	5	1	4	2	3	7	8
3	4	1	6	8	7	9	5	2

UNDE MERGEM în Arad

Cinema

CINEMA CITY ATRIUM

- **Adevăr sau provocare, orele 13:50, 16:00, 18:20, 20:30, 22:40**
- **Albinuţa Maya 2 3D, ora 13:00**
- **Cu drag, Van Gogh, ora 20:20**
- **Fără zgomot!, ora 21:10**
- **Hai, că sunt bele!, orele 15:10, 17:40, 20:00, 22:20**
- **Interzis la...sex, orele 16:40, 18:50**
- **Peter Iepuraşul, orele 14:40, 16:50**
- **Rampage: Scăpaţi de sub control 3D, orele 17:10, 19:40, 22:00**
- **Raţă, raţă şi gâscan, orele 13:10, 15:20**
- **Războinătorii: Războiul Infinitului, orele 14:00, 15:10, 16:00, 17:00, 18:10, 19:10, 20:10, 21:20, 22:10**
- **Ready player one: Să înceapă jocul, orele 17:20, 22:30**
- **România neîmblânzită, ora 15:00**
- **Sub soarele nopţii, orele 19:00, 21:00**
- **Super poliţişti 2, ora 14:30**
- **Un fel de America 3, orele 14:20, 16:40, 19:20, 21:40**

Teatre

TEATRUL „IOAN SLAVICI"

- **Tatăl** (r. Radu Iacoban), Sala Studio, luni, 7 mai, ora 19

FESTIVALUL EUROMARIONETE 2018

- **Inimă de Piatră** (Teatrul „Merlin" Timişoara), Sala Marionete, luni, 7 mai, ora 11
- **Spaima Zmeilor** (Teatrul „Ion Creangă" Bucureşti), Sala Mare, luni, 7 mai, ora 10

Reţeta zilei

Terină de legume

INGREDIENTE: 600 g legume congelate, 6 ouă de găină, 6 ouă de prepeliţă, o legătură de pătrunjel, 25 g de unt, sare, piper.

MOD DE PREPARARE: Legumele se fierb şi apoi se lasă la scurs. 4 ouă de prepeliţă se pun la fiert. Cele 6 ouă de găină se bat şi apoi se amestecă bine cu legumele răcite, sare, piper şi pătrunjel.

Amestecul cu legume şi ouă se toarnă într-o tavă unsă cu unt şi tapetată cu hârtie care se lasă peste margini să cadă, se aşază cele patru ouă de prepeliţă fierte și curățate.

Se bat cele două ouă de prepeliţă rămase, se pun deasupra, se acoperă cu hârtia de copt şi se dă pentru o oră la cuptor. Se lasă să se răcorească în tavă.

POFTĂ BUNĂ!

Pentru mai multe reţete intră pe www.culinar.ro

Comenzi taxi

- **TAXI ALFA** 22.88.88; 25.25.26; 945; 0723-200.301; 0745-50.60.70
- **TAXI ARAD** 940; 0722-755.440; 0740-252.101
- **EUROPA** 275.555; 0723-677.555; 0744-828.163
- **TAXI VERBIŢĂ** 0726-336.969; 0741-200.300; 944

Horoscop

BERBECUL (III.21.-IV.20.)
Ar putea fi nevoie să te gândeşti la aspecte care păreau importante în cariera ta. O mulţime de ocazii vor fi în joc la lucru în viitorul foarte apropiat.

TAURUL (IV.21.-V.20.)
Astăzi ai putea afla că un vis pe termen lung se va împlini în sfârşit. Poate că o excursie pe care ţi-ai imaginat-o, arată în cele din urmă promisiunea de a se întâmpla de fapt.

GEMENII (V.21.-VI.21.)
Unele vise ciudate şi destul de sumbre te-ar putea trezi în seara asta. Ar putea să îţi facă intrarea într-o stare de depresie.

RACUL (VI.22.-VII.22.)
O lipsă de comunicare cu un membru din familie nefericit te poate face să te simţiţi puţin rău. S-ar putea să te întrebi dacă ai făcut ceva pentru a ofensa această persoană.

LEUL (VII.23.-VIII.23.)
Promisiunea unei promovări sau a unei majorări ar putea fi în mintea ta astăzi. Poţi încerca să anticipezi sarcini care necesită mai mult efort şi concentrare.

FECIOARA (VIII.24.-IX.23.)
S-ar putea să decizi să petreci o mare parte a zilei pe un proiect care necesită multă energie mentală. Planurile de a petrece ceva timp fie cu un prieten apropiat, fie cu un iubit, s-ar putea să nu fie ceea ce sperai.

BALANŢA (IX.24.-X.23.)
Un oaspete sumbru ar putea ajunge astăzi, şi probabil are nevoie de câteva aplauze. Fă tot ce poţi, dar nu încerca să faci acest lucru când pregăteşti masa.

SCORPIONUL (X.24.-XI.22.)
Unele informaţii destul de deprimante pot veni în cale, dar nu le lua la valoarea nominală. S-ar putea să nu fie atât de rău precum pare. Verifică faptele înainte de a te face nebun.

SĂGETĂTORUL (XI.23.-XII.21.)
S-ar putea să te prinzi de orice şansă în legătură cu anumite chestiuni legate de bani. Cu toate acestea, nu este nimic important, aşa că nu ai de ce să îţi faci griji.

CAPRICORNUL (XII.22.-I.20.)
Astăzi s-ar putea să te simţi un pic confuz. Poate că ai avut o noapte proastă şi ai nevoie de un somn suplimentar.

VĂRSĂTORUL (I.21.-II.20.)
Amintiri vechi, traume şi fobii din trecut ar putea afecta starea ta de spirit astăzi. S-ar putea să te simţi deprimat fără să ştii de ce.

PEŞTII (II.21.-III.20.)
Un prieten s-ar putea simţi astăzi puţin deprimat şi are nevoie de anumite vorbe bune. Evenimentele sociale sau activităţile de grup ar putea fi de mare ajutor.

Sănătate

- **CABINET GINECOLOGIC:** Cabinet ginecologic Arad, B-dul Decebal 11 (lângă Hotel Aradul), chiuretaj medicamentos, eco 4 D, test PAP.TEL: 0770823850, 0723643581
- **Policlinica DR. TURCIN, oferă:** Cardiologie (EKG, Ecografie cardiacă, Doppler vascular, Holter EKG si TA, Test de efort), Oftalmologie **(NOU - chirurgie pol anterior; CV computerizat; optică medicală),** ORL (videoendoscopie), pneumologie, gastroenterologie, neuropsihiatrie, medicină de familie, ecografii generale, Ginecologie. **Telefon: 0257/285510, www.policlinica-turcin.ro**
- **Farmacia GLYKON - UTA**, Bl U 6 (vis-a-vis de biserica în construcţie). Deschis zilnic: luni-vineri 07.00 -21.00 sâmbătă şi duminică 08.00-18.00. **Telefon: 0257/241197.**

Pieţe şi târguri

Astăzi este zi de piaţă la Curtici, Nădlac, Bocsig, Gurahonţ, Moneasa, Pilu, Vladimirescu. **Tot astăzi se organizează târg săptămânal la** Gurahonţ şi Bârzava.

Mâine, marţi, este zi de piaţă la Sebiş, Almaş, Apateu, Semlac, Sântana, Şilindia, Vârfurile.

Întreruperi de curent

Luni, 7 mai 2018. În judeţ, h 9 – 17: Ineu - străzile Republicii, Crişului, A. Iancu, Cloşca, Horia.

Marţi, 8 mai 2018. În judeţ, h 9 – 16: Sederhat; **h 9 - 17:** Ineu - străzile Republicii, Crişului, A. Iancu, Gh. Doja, Cloşca, Horia.

Vremea

Luni, 7 mai

www.aradon.ro

10° LA ORA 6 — temperaturile se vor situa între 9 şi 10 grade. Vântul va sufla cu 15-30 km/h dinspre NNE.

24° LA ORA 18 — temperaturile se vor situa între 23 şi 24 grade. Vântul va sufla cu 15-30 km/h dinspre N.

Ziua precedentă

Arad	13–27	Umiditate:	59%
Lipova	13–27	Presiune:	1014 mb
Chişineu- Criş	13–27	Precipitaţii:	10%
Săvârşin	12–26	Vânt:	7 km/h
Sebiş	12–26	Direcţie vânt:	N

Soarele

Răsare: 06:13
Apune: 20:50

Azi

Temperaturile se vor situa între 10 şi 24 grade. Vântul va sufla cu 15-30 km/h, dinspre NNE-N.

FAZELE LUNII

16.04 · 23.04 · 30.04 · 8.05

LUNI	MARŢI	MIERCURI	JOI
10° 24°	12° 24°	14° 26°	14° 25°
în mare paret senin	furtuni cu fulgere	nori şi soare	ploaie şi fugere

Calendar

Biserica ortodoxă: Arătarea semnului Sf. Cruci pe cer la Ierusalim; Sf. Mc. Acachie şi Codrat
Biserica greco-catolică: Arătarea pe cer a Sf. Cruci la Ierusalim; Sf. m. Acachie
Biserica romano-catolică: Ss. Roza Venerini, călug.; Ghizela, regină; Anton Pecerski, pustnic

Prognoză pentru trei zile

Temperaturile minime vor fi cuprinse între 12 şi 14 grade, iar cele maxime între 24 şi 26 grade.

Temp.minime: 12 – 14°C
Temp.maxime: 24 – 26°C

JURNAL ARĂDEAN
B-dul Revoluţiei nr. 62, Arad

BRAT Auditat de BRAT

Reclamaţii difuzare: 0257.241.151

Şef departament publicitate şi departament difuzare: Cristian Sulinţan
Secretariat: 0257.212.090 (centrala), fax - 0257.212.012
Marea publicitate: 0257.280904
Mica publicitate: 0257.210775; B-dul Revoluţiei, nr. 81
Tiparul executat la: Tipografia Inform Média Lapkiadó Kft

Redactor şef: Adriana Barbu (8416) Responsabil de număr: Gabriela Goza
Secretar general de redacţie: Gabriela Groza (8423); **Departamente: Eveniment:** Alin Gherasim (8417), Ioana Costaş (8414); Valentin Goran (8405); **Politic:** Simion Todoca (8434); **Economic:** Andreea Pintea (8415); **Social:** Diana Duţu (8413); **Sport:** Daniel Scridon (8424), Leo Sfâra (8422), Dan Lazăr (8406); **Cultură:** Eugen Rogojan.
Tehnoredactare: Ghizela Şerban (8409), Munteanu Daniel (8411).
REDACŢIE: tel. 0257.212.090 (centrala); fax 0257.212.012, 0257.228.592; e-mail: redactia.jurnalaradean@informmedia.ro, adevaruldearad@informmedia.ro, publicitate.jurnalaradean@informmedia.ro, publicitate.adevarul@informmedia.ro

Supercontrol de la guvern la ADI Deşeuri!

Ministrul Mediului îşi trimite Corpul de Control la Arad, dar şi pe cei de la Garda Naţională de Mediu să verifice activitatea ADI Deşeuri.

ARAD. În urma dezbaterilor - aprinse, pe alocuri - oficialul Guvernului a stabilit un set de măsuri, cu termene precise.

„Una dintre aceste măsuri este inclusă şi în hotărârea Comitetului Judeţean pentru Situaţii de Urgenţă: până pe data de 6 mai (duminică-n.r.) toate deşeurile municipale trebuie ridicate de pe domeniul public! Nu ne interesează nici când, nici cu ce maşini şi nici cu cine! În al doilea rând, până în data 8 mai Retim trebuie să meargă la Agenţia de Protecţia Mediului Arad pentru a-şi completa toate documentele în vederea emiterii autorizaţiei de mediu. Până miercuri (9 mai-n.r.) Retimul trebuie să preia cele zece autospeciale pe care le are la ora actuală Consiliul Judeţean, pe care să le trimită în teren pentru ridicarea gunoiului menajer. Sunt prinse în program, s-au folosit bani europeni iar ele trebuie să înceapă să producă! Nu ştiu de ce nu s-a făcut lucrul acesta până acum... Au existat tot felul de neînţelegeri. În acelaşi timp, le-am spus domnilor de la Retim ca împreună cu cei de la ADI, până miercuri (9 mai-n.r.) - şi iar nu mă interesează când vor sta să lucreze - să reuşească să finalizeze încheierea de contracte cu cetăţenii şi cu operatorii economici. Am rugat să mi se prezinte şi lista tuturor operatorilor economici care nu doresc să încheie contract de salubrizare. Şi atunci Garda de Mediu o să trebuiască să aplice legea. Aşa ceva nu se poate! În acelaşi timp, pentru că doamna inspector şcolar (Anca Stoenescu-n.r.) a prezentat situaţia ridicării gunoiului menajer din şcoli, operatorul trebuie să meargă să ridice tot gunoiul din toate şcolile din cele 25 de localităţi, în special în municipiul Arad, unde înţeleg că o singură dată s-au dus şi au ridicat gunoiul menajer. Iar la Spitalul Judeţean... nici nu mai vorbim: obligaţia este la puterea 1.000!" - a punctat ministrul Mediului, Graţiela Gavrilescu.

Ministrul Mediului a petrecut câteva ore, vineri, la Arad FOTO: JA

Se poate merge pe continuitate!

Dincolo de disfuncţionalităţile de pe Zona I de operare a salubrizării menajere, ministrul Mediului a făcut referire şi la etapele viitoare ale implementării Sistemului Integrat de Gestionare a Deşeurilor. „Pentru că în sală au fost nu doar primarii din cele 25 de localităţi, ci şi primari din alte localităţi care urmează să intre în etapa a doua pentru implementarea programului de gestionare a deşeurilor, săptămâna viitoare, împreună cu domnii parlamentari, cu implicarea Consiliului Judeţean şi a ADI, cu primarii vom încerca să găsim soluţii, să vedem cum vor continua contractele de salubrizare în localităţile respective astfel încât să nu ne trezim şi acolo cu situaţii ca la Faza I. Să ţinem cont că şi acolo urmează să se ţină licitaţia, dar există deja operatori de salubrizare care efectuează acest serviciu şi care au posibilitatea să continue acest serviciu de salubrizare pentru că legea le permite. Le-am explicat foarte bine şi domnilor primari şi celor de la ADI pentru că şi aici a fost o neînţelegere. Îmi pare foarte rău să vă spun că am constatat că nu se cunoaşte legea" - a punctat Graţiela Gavrilescu.

Nu se doreşe rezilierea

Întrebată în mai multe rânduri ce măsuri va lua dacă termenele nu vor fi respectate, Graţiela Gavrilescu a evitat să dea un răspuns precis. A spus că nici nu vrea să ia în calcul o asemenea posibilitate, dar dacă totuşi planul de măsuri nu va fi respectat, atunci „se aplică legea şi se dau sancţiuni". Oficialul guvernului şi-a exprimat însă optimismul în legătură cu capacitatea de mobilizare a factorilor implicaţi în colectarea deşeurilor menajere din Arad. Noi nu suntem însă prea optimişti, în condiţiile în care din 24 aprilie, de când operează Retim, niciun termen nu a fost respectat, în ciuda sancţiunilor. „Nu dorim să mergem la extremis" - a spus Graţiela Gavrilescu.

DIANA DUŢU
diana.dutu@informmedia.ro

Pentru mai multe fotografii intră pe www.jurnalaradean.ro

Războiul pe gunoi continuă: Cionca şi Bîlcea ies la atac

ADI Deşeuri riscă enorm dacă reziliază contractul cu Retim; nu vom avea colectare selectivă în viitorul apropiat.

ARAD. Veştile referitoare la situaţia gunoiului care înghite încet-încet Aradul nu sunt dintre cele mai bune. Cu toate că societatea Retim primeşte amenzi peste amenzi, cu toate că este blamată de zeci de mii de arădeni, nimeni şi nimic nu pare că poate să îi urnească din loc pe reprezentanţii companiei timişene. Situaţia deşeurilor a fost dezbătută şi în şedinţa extraordinară a Consiliului Judeţean Arad, şedinţă care a avut loc vineri, în jurul amiezii. Întreaga dezbatere a pornit de la o întrebare pusă de consilierul Gheorghe Sabău: de ce nu au fost predate pubelele de la Aeroportul Arad către operator, respectiv către Retim, pentru ca acesta să le predea ulterior populaţiei? „Noi am fi vrut să le predăm, dar nu are cine să le preia. Societatea are foarte puţini angajaţi faţă de volumul de muncă. Cred că Retim s-a întins mai mult decât poate. Firma are probleme mari cu angajarea forţei de muncă, cu dotările", a explicat Iustin Cionca, preşedintele CJA.

Despre rezilierea contractului

Ulterior, Cionca s-a lansat într-un atac virulent la adresa celor de la Retim, lucru pe care nu l-a făcut până acum. „Din păcate, noi trebuie să luptăm să nu pierdem operatorul, adică pe Retim. Adunarea Generală a Acţionarilor ADI Deşeuri poate rezilia contractul oricând, la orice oră, pentru că Retim nu şi-a îndeplinit obligaţiile contractuale. Dar riscăm să pierdem peste 30 de milioane de euro, care este valoarea contractului. Dacă se reziliază contractul, nu mai avem timp fizic să organizăm o nouă licitaţie şi să încheiem un nou contract cu alt operator", a spus Cionca. Sabău a punctat: „poate cei de la Retim sunt conştienţi de acest lucru şi de aceea nu se sinchisesc să rezolve problemele". „Se poate", a răspuns Cionca. „Retim a venit cu aroganţă în Arad. Am avut şi noi probleme cu ei, au avut şi cei de la Polaris probleme cu ei. Dar, din păcate, nu avem altă soluţie decât să ne târâm cu această firmă", a mai spus preşedintele CJA.

Fără colectare selectivă

Iustin Cionca a invitat-o să vorbească despre acest proiect şi pe Gabriela Chiricheu, directorul Direcţiei Programe de Dezvoltare din cadrul CJA. Iar informaţiile lansate de aceasta sunt clare: nu vom selecta deşeurile pentru o bună perioadă de timp. „Nu putem vorbi de colectare selectivă a deşeurilor reciclabile. Staţia de sortare care deserveşte zona I trebuie predată de către Municipiul Arad către ADI Deşeuri. Ulterior, ADI trebuie să organizeze o licitaţie pentru contractarea unui operator care să deservească această staţie. De abia apoi putem vorbi despre colectare selectivă", a menţionat Gabriela Chiricheu. Aşadar, cel mai probabil, în acest an toate deşeurile vor fi adunate de către utilajele care colectează gunoiul menajer.

Sergiu Bîlcea şi Iustin Cionca FOTO: JA

Şi cifre

Vicepreşedintele Consiliului Judeţean, Sergiu Bîlcea, a venit şi cu cifre clare privind colectarea deşeurilor de către Retim. „Consiliul Judeţean a predat către Retim cele zece utilaje achiziţionate în cadrul proiectului. Acestea sunt înmatriculate, sunt funcţionale. Cu toate acestea, societatea nu reuşeşte să intre în ritm. Cea mai mare problemă este în municipiul Arad. Polaris aduna cam 260-270 de tone de deşeuri pe zi, iar Retim de abia acum a ajuns să adune 190-200 de tone de deşeuri pe zi. În momentul în care Retim va ajunge să colecteze 250 de tone de deşeuri pe zi, eu cred că ne apropiem de normalitate", a explicat Bîlcea.

JA-A.G.

UDMR, fără interes

În tot acest tumult de acuze, cei doi consilieri judeţeni ai UDMR au părut că nu au niciun interes. În timpul în care sala de şedinţe a CJA a devenit o sală de dezbateri privind grava problemă a deşeurilor, cei doi, respectiv Gyorgy Boloni şi Tamas Pero, s-au ridicat şi au părăsit sala. Pe surse, am aflat că cei doi aveau un eveniment pe linie de partid. Eveniment ce, se pare, a fost mult mai important decât problema celor care i-au ales.

Grevă de avertisment în spitalele arădene

ARAD. Liderul Sanitas Arad admite că salariile medicilor s-au mărit, dar susţine că nu e deloc normal ca această creştere să conducă la pierderi salariale pentru celelalte categorii de personal din sistem. Scăderea veniturilor personalului sanitar mediu a fost generată, în principal, de modificarea regulamentului de acordare a sporurilor. Spre exemplu, la Paliative, odată cu micşorarea sporurilor, salariile înregistrează o scădere de 15-20%; la TBC sporul de 100 % a scăzut la 55-85%, ceea ce a condus la pierderi salariale; la secţiile UPU şi ATI e la fel. Pentru ca toate acestea să se schimbe, cadrele medicale protestează. Astăzi, 7 mai, e grevă de avertisment, iar vineri, 11 mai, greva generală. **JA-D.D.**

S-au strâns semnături FOTO: FAN

FCC: maşinile stau pe groapă 13 minute, nu 2 ore!

ARAD. În urma articolului „Ultimatum şi noi amenzi pe deşeuri", publicat de către Jurnal arădean şi aradon.ro, compania FCC Environment România, fosta A.S.A, cea care gestionează rampa ecologică Arad, a ţinut neapărat să intre cu precizări în conflictul pe gunoiul Aradului.

„FCC Environment România doreşte să comunice următoarele aspecte: referitor la declaraţia reprezentantului firmei RETIM, cu privire la accesul dificil pe rampa ecologică şi la timpul necesar unei urcări, dorim să aducem la cunoştinţa opiniei publice faptul că timpii medii de descărcare a deşeurilor, calculaţi pentru intrările dintre 24.04.2018 - 02.05.2018 (inclusiv) sunt în medie de 13 minute/descărcare, şi nu de 2 ore (aşa cum este declarat în articol). Aceşti timpi de descărcare a deşeurilor sunt evidenţiaţi în tichetele de la cântar, tichete care se întocmesc în 2 exemplare dintre care unul se înmânează operatorului desemnat pentru Zona 1 şi anume RETIM", se spune în replica dată de FCC Environment România.

Mai mult, reprezentanţii FCC afirmă şi că „personalul cu atribuţiuni de operare a serviciului a fost suplimentat, depozitul fiind deschis operării până la ora 02:00 AM, inclusiv în weekend-uri şi în data de 1 mai, tocmai pentru asigurarea accesului pentru depunerea deşeurilor pe rampă". **JA-A.P.**

Rampa ecologică FOTO: JA

Au facilitat întâlnirea FOTO: FAN

Ce spune Polaris despre preluarea personalului de către RETIM

ARAD. În urma declaraţiilor făcute de către unul dintre foştii angajaţi Polaris şi actual angajat RETIM cu privire la problema gunoiului menajer din Arad, declaraţia publicată de Jurnal arădean şi www.aradon.ro, Ciprian Tripa, directorul SC Polaris M Holding SRL Arad, ne-a prezentat, aşa cum a promis, poziţia oficială a societăţii. Iată aici cele declarate de Ciprian Tripa:

„Noi am facilitat întâlnirea angajaţilor noştri cu noul operator. Reprezentanţii dumnealor s-au prezentat la noi în societate, în vederea întâlnirii cu personalul. Fapt care s-a şi realizat. Dumnealor au avut discuţia cu personalul operaţional comunicând angajaţilor că sunt prezenţi în vederea «recrutării» de personal. Modalitatea în care societatea dumnealor face «recrutarea» nu ne priveşte. Considerăm că, din punctul nostru de vedere, am făcut tot ce ne-a stat în putinţă pentru un transfer cât mai simplu al personalului. Ce s-a întâmplat ulterior nu comentăm".

JURNAL ARĂDEAN

Încep înscrierile la grădiniţă!

ARAD. Părinții copiilor care frecventează grădinița în acest an școlar și doresc să o frecventeze și în anul școlar 2018-2019, pot să îi reînscrie începând de astăzi, 7 mai. Orarul va fi stabilit de către conducerea unităților de învățământ preșcolar, urmând ca acesta să fie afișat în fiecare școală, la avizier. De asemenea, programul va fi publicat și pe site-ul isjarad.ro.

După finalizarea procesului de reînscriere, locurile libere vor fi ocupate în ordinea descrescătoare a grupelor de vârstă: grupa mare (copiii de 5 ani), grupa mijlocie (copiii de 4 ani) și grupa mică (copiii de 3 ani). În baza H.G. 1252/2012 și în limita locurilor disponibile, pot fi înscrișii în grupa mică și copii cu vârsta cuprinsă între 2 și 3 ani. În cazul în care într-o unitate de învățământ, numărul cererilor de înscriere este mai mare decât numărul locurilor libere, atunci vor fi aplicate, succesiv, criteriile generale și specifice și numărul de copii reînscrișii/înscrișii zilnic, în perioada stabilită, din totalul disponibil. De asemenea, unitățile particulare de învățământ preșcolar au și obligația de a afișa statutul acestora, adică dacă sunt autorizate să funcționeze provizoriu sau sunt acreditate de Agenția pentru Asigurarea Calității în Învățământul Preuniversitar. Programul de înscriere a copiilor nou-veniți va începe pe data de 21 mai. **JA-E.R.**

Uşile grădiniţelor se deschid FOTO: FAN

Hala agroalimentară Miorița

Amenajată în Piaţa Miorița, hala agroalimentară şi-a deschis larg porţile în prezenţa oficialilor.

În hala, prospăt inaugurată FOTO: V.G.

ARAD. Hala agroalimentară ce se întinde pe o suprafață de 594 metri pătrați, a costat Primăria Municipiului Arad 2,5 milioane de lei. Hala este prevăzută cu spații pentru: panificație, produse din carne, produse apicole, produse lactate, dar și pentru desfacere produse alimentare. În incinta halei au mai fost amenajate: un grup sanitar, un spațiu de depozitare, un spațiu interior pentru comercializarea fructelor și a legumelor, o cameră tehnică și un spălător pentru legume și fructe.

15 spaţii comerciale

Toate cele 15 spații comerciale au fost prevăzute cu utilități și dotate cu aparate de climatizare. Piața Miorița a fost modernizată din necesitatea de a crea un spațiu care să îndeplinească condițiile de igienă și calitate pentru comercializare produselor alimentare și nealimentare.

Au preluat spaţiile

„15 spații comerciale au fost amenajate. În urma celor două licitații oraganizate toate aceste spații au fost ocupate. Contractele de închiriere au fost încheiate încă de la 1 aprilie. Tot de atunci, comercianții și-au preluat spațiile și au început să și le personalizeze, în funcție de necesități", a declarat directorul SC TOP SA, Stelian Nistor. **JA-V.G.**

Urmează Piaţa Catedralei

Odată cu inaugurarea acestui spațiu comercial, Proiectul Primăriei Arad de a construi hale închise care să înlocuiască actualele piețe agroalimentare mai face un pas înainte. „Proiectul municipalității de extindere a piețelor a început cu piața de la Fortuna, și vom continua în etapa următoare cu piața Catedralei. În apropierea ei vom aproba un proiect nou, pentru noua piață, sperăm că acest lucru se va întâmpla la sfârșitul lunii mai sau începutul lunii iunie, astfel încât într-un an de zile să avem și acolo o piață modernă pe două nivele", a explicat primarul municipiului Arad, Gheorghe Falcă.

Critică vizita ministrului la Arad

Glad Varga (PNL): „Ministrul Mediului a venit la Arad cu misiune politică!".

ARAD. Deputatul PNL Glad Varga, membru în comisia pentru Mediu a Camerei Deputaților, nu a fost invitat la dezbaterea organizată la Prefectura Arad, în prezența doamnei ministru Grațiela Gavrilescu.

„Consider că era normal ca la o astfel de întâlnire, organizată declarativ cu scopul de a găsi soluții pentru gestionarea deșeurilor, să fie invitați toți parlamentarii de Arad, sau niciunul. Fac parte din Comisia pentru mediu și echilibru ecologic, dar nu am fost invitat, spre deosebire de colegii din PSD. S-a dovedit astfel că scopul vizitei doamnei ministru a fost pur politic, s-a organizat o ședință de partid a PSD la Prefectura Arad, cu obiectivul clar de a critica anumiți reprezentanți ai administrației locale. Ministrul mediului a venit la Arad cu misiune politică: propagandă pentru PSD. De altfel, chiar deplasarea intempestivă a doamnei ministru la Arad este lipsită de sens, așa cum arată și lipsa soluțiilor pe care a putut să le avanseze.

Din păcate pentru români și pentru România, problemele legate de mediu și de gestionarea deșeurilor sunt uriașe și se datorează în parte Guvernului, în parte legislației care îngreunează folosirea fondurilor europene. Poate aici ar trebui să folosească doamna ministru mai multă energie! Mă bucur că doamna ministru a recunoscut că accesarea fondurilor europene pentru gestionarea deșeurilor este greoaie din cauza legislației și a birocrației.

Glad Varga FOTO: JA

Avem la nivel național probleme uriașe, printre care închiderea unor gropi de gunoi neconforme, avea ocazia dacă tot a venit la Arad să o viziteze pe cea de la Lipova. Implimentarea proiectelor privind Sistemul Integrat de Management al Deșeurilor în județele din România a fost dificilă datorită legislației, ghidului autorității de management și a sistemului de achiziții.

Aceste proiecte ar fi trebuit să rezolve o mare parte dintre problemele de gestionare a deșeurilor și nu să blocheze administrațiile locale pe tot teritoriul țării. La nivelul județului vom monitoriza activitatea operatorului RETIM și sunt sigur că vor fi luate măsurile legale conform contractului", a declarat deputatul Glad Varga. **JA-S.T.**

Extraordinara nu a putut avea loc

Convocată de PSD-ALDE, ședința extraordinară a CLM s-a anulat din cauza absenței consilierilor PNL-UDMR.

ARAD. La fel cum s-a întâmplat și în urmă cu o săptămână, când ședința de îndată convocată de grupul PSD-ALDE s-a anulat pentru că nu a avut cvorum, nici ședința extraordinară convocată pentru vineri, 4 mai, nu a putut avea loc. Motivul este același: absența consilierilor PNL-UDMR.

„Pentru ca ședința să fie legal constituită ar fi fost nevoie de minimum 12 consilieri prezenți" - a explicat Lilioara Stepănescu, secretarul municipiului Arad. În sală nu au fost prezenți decât social-democrații (mai puțin Gheorghe Săplăcan), alesul ALDE și consilierul independent Marin Lupaș. Lor li s-a alăturat viceprimarul PNL Călin Bibarț. Așadar, au fost prezente nouă persoane, cu trei mai puține decât era necesar pentru ca ședința să poată avea loc.

„Din păcate, acesta este interesul pe care colegii noștri îl arată pentru situația gravă pe care o vedem pe străzi" - a punctat Beniamin Vărcuș, liderul Grupului PSD-ALDE din CLM, referindu-se la gunoaiele care împânzesc Aradul. De altfel, singurul proiect de hotărâre propus pe ordinea de zi a ședinței avea legătură cu acest subiect. Concret, pesediștii propuneau „constituirea unei comisii speciale de analiză și verificare a modului de atribuire și executare a contractului nr. 1603/24.10.2017 de delegare prin concesiune a gestiunii Serviciului de Salubrizare al Zonei I". Cum ședința s-a anulat, propunerea PSD a rămas în aer. **JA-D.D.**

Vor să ştie cum stăm cu proiectul

Marius Sulincean: „PSD Arad cere instituirea unei comisii de anchetă, la nivel de judeţ, pentru Masterplanul de deşeuri solide".

ARAD. Cetățenii județului Arad sunt îndreptățiți să cunoască realitatea, iar pentru aceasta este nevoie de constituirea unei comisii de anchetă în ceea ce privește implementarea Masterplanului de deșeuri solide la nivel de județ.

„Retim este aici doar vârful iceberg-ului și după cum se știe Consiliul Județean Arad a încheiat un contract de concesionare a serviciului de salubritate menajeră pentru zona I a județului Arad cu firma timișoreană, care va colecta deșeurile din municipiul Arad și alte 24 de comune și orașe. Întrebarea care se pune acum este cum și în ce condiții se va implementa proiectul pentru celelalte 4 zone din județ după eșecul cu Retim-ul și dușul rece primit vineri de reprezentanții PNL de la ministrul Mediului, doamna Grațiela Gavrilescu. Suntem obișnuiți ca liberalilor arădeni să le dea cu virgulă când vine vorba despre implementarea unor asemenea proiecte cu impact major asupra populației. Încă din 2013 atrăgeam atenția asupra bâlbâielilor și întârzierilor intolerabile ale administrației județene PNL în ceea ce privește gestiunea Masterplanului de deșeuri solide. Mai putem să îi credem pe cuvânt când ne spun că licitațiile pentru zonele 2, 3, 4 și 5 sunt în faze avansate?

Tocmai acesta este și rolul comisiei de anchetă pe care am solicitat-o, și care va lua naștere, să facă lumină în zona umbrelor proiectate în toți acești ani pe filiera pașilor succesivi derulați sau nu de Cionca, Bîlcea și predecesorii lor. Ultimul lucru care ar lipsi Aradului ar fi să trebuiască să returneze banii europeni primiți prin programul POS Mediu", afirmă Marius Sulincean, liderul grupului PSD-ALDE din Consiliul Județean. **JA-S.T.**

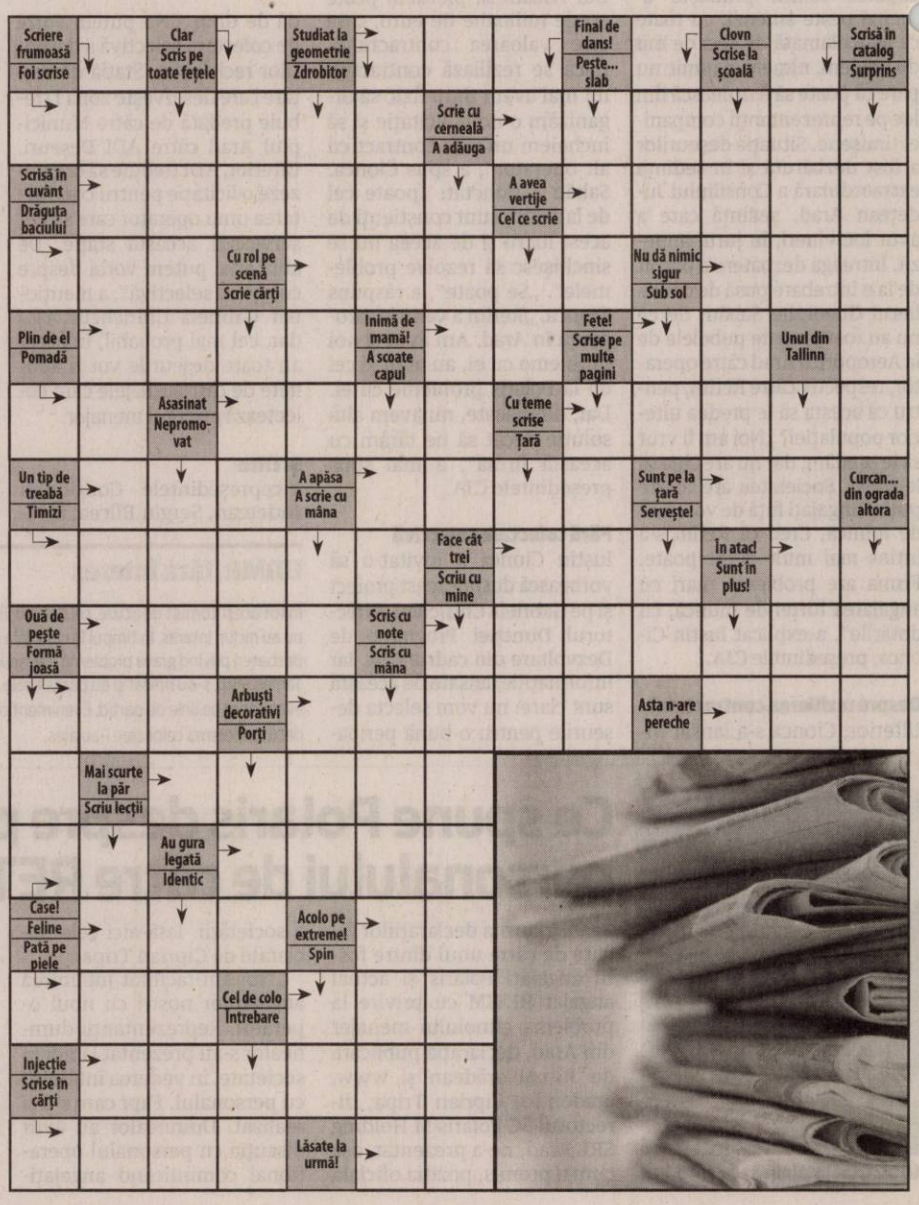

SOLUȚIA INTEGRAMEI DIN NUMĂRUL PRECEDENT

P ■ A ■ COD ■ O ■ A ■ HORNAR ■ AFRICA ■ SE ■ MAHNIT ■ R ■ COLB ■ PA ■ NA ■ SA ■ MERI ■ IR ■ CAMP ■ DO ■ UNANIM ■ VOI ■ RENTE ■ MISEL ■ CAV ■ URGENT ■ IL ■ TAUN ■ OLE ■ UTA ■ BI ■ SEMN ■ ROSII ■ I ■ CORBI ■ STIRI ■ T ■ IO ■ CD ■ FRAC ■ RU ■ ARAMAR ■ INAMICA

S-a inaugurat prima clasă de la Creşa săptămânală

Creşa este situată pe strada Izoi, iar prima sală de clasă reabilitată oferă condiţii optime şi un plus de confort dezvoltării copiilor.

ARAD. Acțiunea de reabilitare a creșei a fost inițiată de Serviciul Protecția Copilului și Familiei din cadrul Direcției de Asistență Socială. Reprezentanții Direcției de Asistență Socială (DAS) Arad au precizat că în următoarea perioadă urmează să fie renovată și redecorată și cea de-a doua sală a creșei.

„Acest demers se dorește a fi unul care să implice societatea civilă, atât persoane fizice cât și persoane juridice de drept privat în dezvoltarea serviciilor oferite deja la nivelul creșelor publice existente la nivelul municipiului Arad. Încă de la momentul inițierii acestei idei ne-am dorit să vedem în ce măsură există deschidere din partea arădenilor pentru a participa alături de noi la crearea a ceva inedit, la a adăuga un plus de valoare spațiului în care își petrec timpul și se desfășoară activitățile copiilor înscriși la creșa săptămânală. Am avut încă de la început un răspuns pozitiv atât din partea celor care doreau să se implice prin sponsorizarea acțiunii noastre, cât și din partea voluntarilor, care au avut un aport substanțial în redecorarea acestui spațiu, în special elevii Colegiului de Arte «Sabin Drăgoi». Am întâlnit dorință de implicare, entuziasm și participare activă în ceea ce tindem să realizăm, iar feed-back-ul primit a fost unul încurajator și motivant", au precizat reprezentații DAS. **JA-I.C.**

În sala de clasă reabilitată FOTO: FAN

Mii de oameni la Festival

Festivalul Berii, desfăşurat în Parcul Eminescu, a atras câteva mii de arădeni în cele trei zile de desfăşurare.

Parcul Eminescu a fost arhiplin FOTO: IZA PAL

ARAD. Mii de arădeni s-au perindat weekendul acesta prin Parcul Eminescu, la Festivalul Berii. Printre burgeri, cafea, prăjituri și multă, multă bere, arădenii au avut parte și de recitaluri care au reușit să facă un mix de generații cum nu s-a mai făcut de ceva vreme în orașul de pe Mureș.

Schimb de generaţii

Vineri, programul artistic a început la 18:30, cu mai multe trupe de dansatori din oraș și a continuat cu rapperii Vescan și Puya, care au ținut publicul, în mare parte tânăr, lipit de scenă. Schimbul de generații s-a făcut de la ora 21:30, când în fața oamenilor au urcat Mircea Baniciu, Teo Boar și Vlady Cnejevici. Oameni de toate vârstele au fredonat timp de o oră refrene cunoscute, cântând alături de artiști melodii precum „Vremuri", „Vara la țară", sau „Vinovații fără vină". Colaborarea Arad (Teo Boar) - Timișoara (Mircea Baniciu și Vlady Cnejevici) i-a făcut pe arădeni să trăiască o seară pe care cu greu o vor uita.

El Nino, The Motans şi Cargo

Seara de sâmbătă a fost destinată lui El Nino, celor de la The Motans și trupei Cargo. Artiștii au reușit să țină aproape de scenă câteva mii de spectatori, cei mai mulți adunându-se după ora 21:30, când pe scenă a urcat trupa Cargo. Melodii cunoscute, cum ar fi „Ploaia", „Aproape de voi", sau „Nu mai am țigări", au fost cântate de arădenii de toate vârstele prezenți în parc.

De cealaltă parte, cei care au mers sâmbătă în parc pentru a mânca un burger sau a bea o bere, au fost nevoiți să aștepte la rând chiar și câteva zeci de minute, parcul fiind arhiplin.

Duminică, situația a fost asemănătoare, mii de oameni venind în parcul de pe malul Mureșului pentru a asista la recitalurile celor de la iBand, DJ Project și Direcția 5.

EUGEN ROGOJAN
eugen.rogojan@informmedia.ro

Cucereşte scenele dansului clasic

La doar 11 ani, Ana Lara Toma a început să se impună în concursurile destinate pasionaților de dans clasic, obținând premii importante.

ARAD. La vârsta la care alți copii abia dacă îndrăznesc să intre în colectivitate sau să socializeze, Ana Lara a păşit în sala de dans. A început baletul la doar 3 ani, iar de atunci, cu sprijinul total al mamei, a continuat să danseze și să ajungă acum, la 11 ani, o speranță pentru dansul contemporan și baletul arădean.

Ana Lara este elevă a Școlii Populare de Arte Arad și este antrenată și coordonată de coregraful Bianca Michaela Petre. Arădeanca s-a impus la sfârșitul lunii aprilie, la București, în concursul „În pași de dans", aflat la prima ediție. Tânăra dansatoare a câștigat premiul întâi la secțiunea „Dans clasic", categoria de vârstă 10-12 ani. Premiul de la București vine după o altă reușită, obținută tot în capitală, la un concurs internațional de amploare. La competiția „Lebăda de Cristal" - Ediția a VI-a, Ana Lara a obținut premiul al III-lea la categoria „Dans clasic - hobby".

„Aceste competiții sunt foarte importante pentru noi. Ne ajută mult să ne putem poziționa în raport cu alți dansatori de la aceeași categorie. De asemenea, pentru Ana Lara este un pas important în dezvoltarea sa ca dansatoare - și nu numai. Sunt impresionată de evoluția ei, mai ales că am preluat-o ca antrenoare doar din luna februarie", a punctat coregraful Bianca Michaela Petre.

„Este o împlinire și o satisfacție deosebită, după munca intensă de 8-9 ani pe care a făcut-o Ana Lara. Am încurajat-o mereu să urmeze cursurile de balet și, pentru că o facem din pasiune, participăm doar la categoria hobby - noi având 2 ore de pregătire săptămânală, categoria dansatorilor profesioniști fiind rezervată celor de la școlile dedicate exclusiv dansului. Ne bucurăm că toată munca ei este încununată cu premii și o vom susține în continuare. Ne propunem să participăm la cât mai multe concursuri, pentru a acumula o cât mai mare și vastă experiență", a subliniat Lia Sîrbu, mama micuței balerine din Arad. **JA-A.P.**

Ana Lara Toma alături de coregrafa Bianca Michaela Petre FOTO: FAN

Alte concursuri

Ana Lara se pregătește intens pentru două noi concursuri de amploare. Următoarea competiție la care va participa se va desfășura la malul mării, fiind vorba de „Festivalul Stelele Aurii", urmând ca mai apoi să intre în concurs și la Târgu Mureș în concursul „Magia dansului".

Ioan Cristina: „PSD bulversează economia"

ARAD. Senatorul Ioan Cristina spune că România se află în situația unui amestec excesiv și profund dăunător al amestecului politicului în economie. „Economia se regăsește într-un vârtej necontrolat, iar efectul de domino afectează absolut toate palierele economice, persoane fizice sau juridice, IMM-uri sau mari companii. Deși creșterile salariale promise au rămas doar o himeră, iar transferul contribuțiilor a generat nedreptate socială și reduceri semnificative în veniturile oamenilor, instabilitatea și haosul social generat au determinat creșterea semnificativă a prețurilor la alimente și servicii", este de părere Ioan Cristina, care exemplifică situația prin cifre statistice.

„Dacă în ianuarie 2017 nivelul inflației era de extrem de scăzut, doar 0,1%, la un an și jumătate de la preluarea guvernării de către PSD, inflația a explodat, fiind estimată la 5% la finele lunii martie, cu perspective de a depăși această valoare. Este limpede faptul că, în aceste condiții, creșterea economică este periclitată de bula inflaționistă și de efectele în domino ale acestor creșteri de prețuri. Concomitent, cererea de lichiditate a crescut și a determinat o creștere importantă a ROBOR-ului, cu efecte extrem de negative pentru veniturile românilor. Este binecunoscut faptul că majoritatea românilor apelează la programul «Prima Casă» pentru achiziționarea de locuințe, anual fiind încheiate în medie 20 de mii de contracte de creditare. Acest program impune o dobândă variabilă, în funcție de nivelul ROBOR, la care se adaugă alte 2 procente", mai afirmă senatorul liberal arădean. **JA-S.T.**

USR Arad şi-a făcut filială şi la Vârfurile

VÂRFURILE. Uniunea Salvați România s-a extins în cursul finalului de săptămână cu o nouă filială în comuna Vârfurile. La Vârfurile au fost prezenți numeroși membri ai USR Arad, dintre care îi amintim pe președintele Vlad Botoș, vicepreședintele Ion Stan, coordonatorul pentru extindere Gheorghe Filimon, coordonatorul grupului de inițiativă - Flavius Dumitraș. Filiala nou constituită și-a ales organele de conducere și control, astfel că Daniel Tamaș a devenit președinte al USR Vârfurile. De profesie tehnician dentar, în prezent este un tânăr întreprinzător, care după numeroși ani în care a lucrat în afara țării, este implicat în afacerea de turism a familiei, prin care sunt puse în valoare frumusețile naturale ale zonei.

„În primul rând vreau să spun că dorim, prin exemplu personal, să arătăm locuitorilor comunei noastre cum trebuie condusă și îngrijită o comunitate. Înainte de a critica, vom demonstra locuitorilor din comuna Vârfurile cum știm noi să administrăm. USR Vârfurile va oferi o alternativă prin care oamenii gospodari să fie implicați în conducerea comunei. Avem mult de lucru, trebuie să punem în valoare potențialul turistic și frumusețea zonei în care locuim. Va trebui să ne organizăm mai bine, pentru a câștiga mai mulți bani din creșterea animalelor, iar aici ne vom folosi de experiența colegilor de partid din Archiș. La nivel de comună, vom căuta soluții pentru a rezolva problema proprietății, cea care ne pune piedici serioase atunci când vrem să atragem investiții și mai ales fonduri europene", a punctat Daniel Tamaș. **JA-A.P.**

29 trasee turistice din judeţ, omologate

Turiştii pot parcurge, în judeţul Arad, nu mai puţin de 29 de trasee turistice, omologate de Ministerul Turismului.

Trasee turistice marcate şi omologate FOTO: FAN

ARAD. 29 de trasee turistice omologate în județ. Ca urmare a demarării unui amplu proiect de reabilitare a traseelor turistice montane din județul Arad, Serviciul Public Județean Salvamont-Salvaspeo Arad, serviciu de interes județean aflat în subordinea Consiliului Județean Arad, a propus omologarea a 29 trasee turistice din arealul Munților Zărand, Codru-Moma și Bihor (Muntele Găina). Traseele sunt destinate amatorilor de drumeții montane și mountainbike.

Astfel, pe parcursul anilor 2013-2017, personalul, voluntarii și colaboratorii Serviciului Public Județean Salvamont - Salvaspeo Arad au reabilitat cele 29 trasee, care însumează cca. 330 de km, prin refacerea semnelor de marcaj, montarea de indicatoare de direcție și de panouri informative. Pentru a ușura orientarea turiștilor au mai fost instalate 18 panouri informative și aproximativ 150 de stâlpi cu indicatoare direcționale și semne de marcaj.

„Au fost incluse și pictograme cu recomandări pentru drumeție și mountainbike. Pentru orientarea în teren, la intrarea în traseele care pornesc din Păuliș, Radna, Conop, Halta Nadăș, Debela Gora, Bârzava, Tauț, Văsoaia, Petriș, Roșia Nouă, Hășmaș, Dezna, Moneasa, Hălmagiu și Muntele Găina au fost montate panouri informative cu hărțile zonei, iar în Stațiunea Moneasa au mai fost instalate panouri informative la monumentul Cazaran Gyula și în cariera de marmură roșie", spun reprezentanții Salvaspeo Arad. **JA-A.P.**

Apelaţi la SALVAMONT!

Echipele salvamont, singurele structuri abilitate legal, pregătite și dotate să intervină pentru salvarea persoanelor accidentate în zona montană, pot fi alertate prin sistemul unic de urgență 112, iar absolut orice informații despre zona montană se pot obține prin intermediul Dispeceratului Național Salvamont (0725826668) sau de pe aplicația SALVAMONT pentru telefoanele mobile.

Cadavrul unei femei, găsit într-o fântână publică

Femeia avea probleme psihice şi fusese dată dispărută în urmă cu două săptămâni.

COVĂSÎNŢ. Cadavrul unei femei în vârstă de 53 de ani, cunoscută în sat ca având probleme psihice, a fost găsit joi într-o fântână publică din Covăsînţ, aflată în centrul comunei, la doi paşi de Primărie. Grozăvia a fost descoperită de două fete care se întorceau acasă de la şcoală şi, în scurt timp, a fost adusă la cunoştinţa Serviciului Voluntar pentru Situaţii de Urgenţă Covăsînţ.

Dată dispărută în 23 aprilie

„Am fost anunţaţi pe 112, în jurul orei 14.00, cum că există o persoană de sex feminin decedată într-o fântână. Am mers la faţa locului să vedem despre ce e vorba, ne-am întors, am luat doi voluntari, cordeline de salvare şi am scos-o pur şi simplu. Intervenţia a durat aproximativ 40 de minute, nu a fost complicată, fântâna nu a fost adâncă... A venit poliţia, am aşteptat să vină Criminalistica şi Medicina Legală să ridice cadavrul" - a declarat pentru Jurnal arădean/ Aradon, Florin Fekete, şeful Pompierilor Voluntari din Covăsînţ. El spune că a recunoscut-o imediat pe femeie, care era dată dispărută de aproximativ zece zile. Practic, femeia - care locuia singură într-o casă din comună - a fost văzută ultima dată în viaţă luni, 23 aprilie, dimineaţa, în jurul orei 7.00. Vecinii au anunţat poliţia luni după-masa, când i-au sesizat absenţa.

Localnica era încadrată în grad de handicap din cauza problemelor psihice de care suferea şi se afla sub tratament medical.

Nu sunt suspiciuni

„Pe raza localităţii Covăsînţ, într-o fântână, a fost găsit cadavrul unei femei de 53 de ani, din aceeaşi localitate. La o primă examinare a cadavrului, nu au fost constatate urme vizibile de violenţă, acesta fiind transportat la Serviciul Judeţean de Medicină Legală în vederea efectuării necropsiei. Medicul legist urmează să se pronunţe cu privire la data producerii decesului" - au precizat reprezentanţii Inspectoratului de Poliţie Judeţean Arad.

Grozăvia a fost descoperită de două fete, la doi paşi de primărie FOTO: FAN

A provocat un accident şi a fugit de la locul faptei

O femeie şi doi copii răniţi, în urma unui accident, în Aradul Nou. Şoferul vinovat s-ar fi aflat sub influenţa substanţelor psihoactive.

Poliţiştii l-au depistat pe şofer în 3 ore de la producerea accidentului FOTO: FAN

ARAD. Accidentul rutier a avut loc duminică dimineaţa, în jurul orei 5, la intersecţia străzii Posada cu Calea Timişorii, fiind implicate trei autoturisme. Şoferul vinovat - un tânăr de 30 de ani - nu a respectat semnificaţia indicatorului „cedează trecerea" şi a intrat în coliziune cu un autoturism condus regulamentar, iar în urma impactului, maşina condusă de tânărul vinovat a fost proiectată într-un alt autovehicul în care se aflau şi doi copii - unul de 3 ani, iar celălalt de 6 - care au fost răniţi. După ce a produs accidentul, şoferul vinovat a fugit de la locul accidentului, fiind depistat trei ore mai târziu de poliţişti, în locuinţa sa de pe strada Ficusului. Tânărul a fost adus la audieri. În maşina condusă de el se mai afla o persoană de sex feminin.

Doi copii şi o femeie, răniţi

„Duminică dimineaţa, în jurul orei 5, pe raza municipiului, a avut loc un accident rutier urmat de părăsirea locului fără încuviinţarea organelor de poliţie şi soldat cu rănirea uşoară a unei femei şi a doi copii. În fapt, s-a stabilit că un bărbat, în timp ce conducea un autoturism pe strada Posada din municipiu, ajungând la intersecţie cu Calea Timişorii, nu a respectat semnificaţia indicatorului «cedează trecerea», intrând în coliziune cu un autoturism condus regulamentar pe Calea Timişorii, de un bărbat de 44 de ani din Timişoara. În urma impactului, autoturismul care a încălcat normele legislaţiei rutiere a fost proiectat într-un alt autoturism condus de un bărbat de 37 de ani, din Bihor. Evenimentul rutier s-a soldat cu rănirea uşoară a unei femei de 30 de ani şi a doi minori de 6 şi 3 ani, pasageri în cel de-al treilea autoturism implicat în eveniment. După producerea evenimentului, deşi conducătorul autoturismului a părăsit locul accidentului fără încuviinţarea poliţiştilor in vederea sustragerii de la răspundere penală, în urma verificărilor efectuate, la doar trei ore, cel în cauză a fost depistat la locuinţa sa de pe strada Ficusului. În prezent, conducătorul auto - un bărbat de 30 de ani, este cercetat pentru săvârşirea infracţiunilor de vătămare corporală din culpă si părăsirea locului accidentului fără încuviinţarea organelor de poliţie", a declarat inspectorul principal de poliţie Lorena Radu, purtător de cuvânt în cadrul Inspectoratului de Poliţie Judeţean Arad.

JA-I.C.

Test toxicologic

În ceea ce-l priveşte pe tânărul vinovat de producerea accidentului, oamenii legii au dispus efectuarea unui test toxicologic. Acesta va stabili dacă şoferul era sau nu sub influenţa substanţelor psihoactive.

Coliziune pe raza localităţii Zăbrani

Două autoturisme, unul marca VW, iar celălalt marca Mazda, s-au izbit - sâmbătă dimineaţa -, pe raza localităţii Zăbrani.

ZĂBRANI. Evenimentul rutier s-a produs în jurul orei 10:20 şi s-a soldat cu pagube materiale şi cu rănirea uşoară a unei şoferiţe în vârstă de 20 de ani. Se pare că aceasta se afla la volanul unei maşini marca Mazda şi circula regulamentar, când conducătoarea unui autoturism marca VW nu s-a asigurat la efectuarea unui viraj, neacordându-i prioritate de trecere, intrând apoi în coliziune cu autoturismul condus de tânăra rănită uşor.

„Din primele cercetări efectuate la faţa locului s-a stabilit că astăzi, în jurul orei 10:20, o femeie în vârstă de 35 de ani, în timp ce conducea un autoturism pe DJ 682, pe raza localităţii Zăbrani, dinspre Arad înspre Lipova, la efectuarea unui viraj la stânga nu s-a asigurat, neacordând prioritate de trecere unui autoturism care se deplasa regulamentar pe sensul opus de mers la volanul căruia se afla o femeie de 20 de ani. În urma evenimentului rutier tânăra de 20 de ani a fost rănită uşor", a declarat inspectorul principal de poliţie Lorena Radu, purtător de cuvânt în cadrul IPJ Arad. Cercetările continuă în acest caz sub aspectul săvârşirii infracţiunii de vătămare corporală din culpă. **JA-I.C.**

În urma impactului FOTO: FAN

Copil de 6 ani lovit mortal de o maşină la Iratoşu

IRATOŞU. Tragedia a lovit sâmbătă în comuna Iratoşu din judeţul Arad. Un copil în vârstă de 6 ani a decedat după ce a fost lovit de un autoturism condus de o tânără de 20 de ani, din Iratoşu. Cercetările poliţiştilor au indicat faptul că micuţul a traversat strada în fugă, prin loc nepermis, prin faţa unui microbuz parcat regulamentar. Impactul a fost mortal pentru copil.

„La data de 5 mai, în jurul orei 17.00, o tânără de 20 ani din Iratoşu, în timp ce conducea un autoturism pe raza aceleiaşi localităţi, a surprins şi accidentat mortal un minor de 6 ani, care se afla în traversarea străzii prin loc nepermis în fugă, prin faţa unui microbuz parcat regulamentar pe partea dreaptă. Conducătoarea auto a fost testată cu aparatul alcooltest, rezultatul fiind negativ. În cauză a fost întocmit un dosar de cercetare penală sub aspectul săvârşirii infracţiunii de ucidere din culpă", au declarat reprezentanţii IPJ Arad. **JA-I.C.**

Anchetă după ce o fată a născut un copil mort

ARAD. O fată de 13 ani din satul Prunişor, gravidă în luna a noua, a fost dusă cu o ambulanţă la Spitalul Orăşenesc Ineu, în noaptea de miercuri spre joi, după ce a intrat în travaliu. Tânăra a ajuns la spital la ora 02,10 şi a născut la ora 02,25 pe cale naturală, dar copilul a fost declarat mort. Fătul, de sex feminin şi cu o greutate de 1820 de grame, era în stare de descompunere, ceea ce ar indica un deces de câteva zile.

Familia adolescentei acuză însă că asistenta de pe ambulanţă a avut un comportament abuziv. Ea ar fi înjurat-o pe tânără pentru că se plângea de dureri şi ar fi pus-o să stea pe scaun, nu pe targă, cu picioarele strânse.

Directorul Serviciului Judeţean de Ambulanţă, Mircea Merea, ne-a declarat că a cerut efectuarea unei anchete interne, pentru a se lămuri dacă angajata a avut un comportament inadecvat.

Pe de altă parte, purtătorul de cuvând al Poliţiei Judeţene Arad, Lorena Radu, a declarat că în acest caz se fac cercetări in rem pentru ucidere din culpă şi urmează să aibă loc audieri. Fătul va fi expertizat medico-legal, urmând să fie stabilite cauzele şi momentul decesului.

Cazul este cercetat şi de Protecţia Copilului, existând informaţii că tatăl copilului este un tânăr de 18 ani.

JA-M.B.

Aproape 100.000 de persoane la frontiere

În minivacanţa de 1 mai, în special pe sensul de ieşire din România, semn că s-au preferat destinaţii în afara ţării.

ARAD. Mai mulţi au ieşit din ţară decât au intrat! Românii au preferat - potrivit unei statistici întocmite de Inspectoratul Teritorial al Poliţiei de Frontieră Oradea să plece din ţară în minivacanţa de 1 mai. Astfel, în perioada 28 aprilie-1 mai, peste 97 de mii de persoane au ieşit din România, şi de această dată cel mai tranzitat Punct de Trecere a Frontierei (PTF) a fost Nădlac II de pe autostradă, prin care au ieşit din ţară peste 40 de mii de persoane, în timp ce doar 29.071 de persoane au intrat. Cel de-al doilea cel mai tranzitat PTF a fost Nădlac - însă cifrele nici nu se apropie de cele înregistrate la Nădlac II de pe autostradă -, cu 6.862 de ieşiri şi 4.702 intrări de persoane. La frontiera Turnu au ieşit din ţară 4.894 de persoane şi au intrat 2.955, în timp ce la Vărşand 4.071 persoane au ieşit în România, iar 2.704 au intrat. La PTF Curtici au fost înregistrate, în total, puţin peste 1.400 de treceri de persoane - 679 pe sensul de ieşire şi 729 pe sensul de intrare.

În ceea ce priveşte numărul mijloacelor de transport care au tranzitat frontierele din judeţul Arad în minivacanţa de 1 mai, acesta a ajuns la 38.686, doar la PTF Nădlac II de pe autostradă, înregistrându-se, în total, 27.598 de autoturisme - 15.246 pe sensul de ieşire şi 12.352 pe cel de intrare.

JA-I.C.

Aglomeraţie la frontieră FOTO: PFR

Sport

„A fost un duş foarte rece, nu mă aşteptam la o aşa diferenţă de scor

Florentin Petre, antrenor Foresta Suceava

90

de minute l-a ţinut Ionuţ Popa în teren pe Bogdan Burlă, deşi acesta părea că nu mai poate încă de la mijlocul reprizei secunde. Cel mai probabil, tehnicianul echipei UTA a făcut-o intenţionat, deşi jucătorul s-a tot uitat spre banca tehnică, sperând să fie înlocuit. Popa s-a făcut că nu vede, iar Burlă abia şi-a tras sufletul până la final.

Galeria echipei UTA a purtat culori alb şi roşu

ŞIRIA. Se discuta, în ultima vreme, tot mai mult despre ultraşii echipei UTA, care apăreau în peluză îmbrăcaţi în negru. Vechii utişti nu au înţeles de ce galeria nu mai e „alb-roşie" şi au comentat acest lucru pe tot felul de forumuri. Nu fără folos, pentru că la meciul cu Foresta Suceava, cei din galerie au purtat, în mare majoritate, alb şi roşu, puţini fiind cei care erau îmbrăcaţi în negru.

JA-L.S.

„Mister" nu se aştepta să o umilească pe Foresta

ŞIRIA. La finalul meciului cu Foresta Suceava, antrenorul principal al echipei UTA, Ionuţ Popa a declarat:

„Nu mă aşteptam la un aşa scor. Mă gândeam că va fi un meci complicat pentru noi, căci ei îşi jucau ultima şansă. Am dat gol repede şi am prins încredere, după care au sosit şi celelalte pentru o victorie confortabilă. Echipa este salvată, cred că şi matematic, a ajuns la un golaveraj pozitiv, aşa că de săptămâna viitoare o să încercăm să facem numai antrenamente care să le placă şi jucătorilor. Adică multe miuţe şi alte jocuri tematice, fără prea multă pregătire fizică. În plus, ne propunem să readucem la antrenamente juniori care s-au mai pregătit cu prima echipa, dar o să vorbim şi cu unele echipe la care mai avem împrumutaţi jucători pentru a-i verifica din timp pe toţi, dar şi pentru a se obişnui cu atmosfera. O să încercăm să legăm şi jocuri de destindere cu echipe de judeţ din Arad sau Timiş".

Ionuţ Popa FOTO: L.S.

De cealaltă parte, tehnicianul Forestei, Florentin Petre:

„În primul rând, vreau să felicit echipa UTA-ei pentru atitudinea şi agresivitatea pozitivă de care a dat dovadă. Aveţi o echipă tânără, talentată şi pe viitor aş vrea să văd tot mai mulţi jucători care vor face pasul de aici spre echipele naţionale. Despre formaţia mea pot să spun că este un duş foarte rece, nu mă aşteptam la o aşa diferenţă de scor. Poate că am avut anumite perioade de joc bune, dar vina este a noastră, a tuturor pentru rezultatul din final. Şanse matematice de salvare încă există, voi încerca la meciul următor, de acasă, să-mi capacitez băieţii pentru a avea o altă atitudine. Ziua de azi vreau să o dau uitării cât de repede". **JA-L.S.**

Festival de goluri cu Foresta

UTA nu a avut milă de moldoveni, marcându-le un „sac de goluri". A fost o victorie categorică, 8-1!

UTA s-a distrat cu cei de la Foresta, marcând nu mai puţin de opt goluri FOTO: FAN

ŞIRIA. UTA s-a distrat cu Foresta Suceava, deşi - la prima vedere - meciul nu părea unul foarte simplu. Însă, elevii lui Florentin Petre au făcut doar act de prezenţă la Şiria, fiind departe de ceea ce înseamnă fotbalul de ligă secundă.

Arădenii şi-au împărţit golurile în mod egal în cele două reprize, oaspeţii marcând spre finalul jocului. Scorul a fost deschis extrem de repede, după doar 60 de secunde, D. Popa marcând din centrul careului mare. Încet, încet, Foresta a ieşit la joc, dar UTA a reacţionat şi a făcut 2-0, în min. 27, când Buia a marcat simplu, din faţa porţii goale, după o fază lucrată de D. Popa. Din acest moment, moldovenii au căzut atât fizic, cât şi psihic, iar până la pauză arădenii au mai marcat de două ori, prin Buia şi D. Popa.

Repriza secundă a fost începută la fel de UTA, care a marcat după două minute, atunci când Hlistei a beneficiat de o pasă foarte bună a lui D. Popa, iar apoi a şutat la colţul scurt: 5-0. Nici bine nu au început oaspeţii de la centru, căci au pierdut mingea, care a ajuns - într-un final - la Curtuiuş, iar acesta a şutat la colţul lung, fără speranţe pentru portarul oaspeţilor: 6-0. După alte câteva ocazii, UTA a făcut 7-0, Buia scăpând singur cu Began, pe care l-a lobat: 7-0. Foresta a marcat golul de onoare prin Lupuşor, în min. 85, scorul final fiind stabilit patru minute mai târziu, D. Popa marcând simplu, pe lângă Bâlbă: 8-1!

JA-L.S.

UTA - Foresta 8-1 (4-0)

Stadion „Otto Greffner", teren bun, timp călduros, spectatori 250. **Au marcat:** D. Popa – min. 1, 44, 89, Buia – min. 27, 42, 75, Hlistei – min. 47, Curtuiuş – min. 48, respectiv Lupuşor – min. 85.

UTA: Bodea – D. Dan, Roşca, Manea (Markovic), Burlă – Hlistei (A. Iuga), Petra, Tănase, Buia – Curtuiuş (Stahl), D.Popa. **Foresta:** Began (Bâlbă) – Onofraş (Netea), Mateciuc, Opriş, Muşea (Dănilă) – Lupuşor, Sumănariu, Stănescu, Secrier – Cerlincă, M.Matei. **Au arbitrat:** D. Voina (Reşiţa) – centru, N. Chiţoiu (Timişoara) şi C. Cimponeriu (Lugoj) – asistenţi. **Obs. FRF:** Z. Ciev şi R. Malac – ambii din Timişoara.

Sebiş - Lugoj sau meciul marilor ratări

SEBIŞ. A fost multă presiune pe umerii jucătorilor celor două echipe, care luptau pentru locul doi al clasamentului. Însă, nu înţelegem cum se poate rata atâtea ocazii, din postură de singur cu portarul. Au făcut-o atât gazdele, cât şi oaspeţii, iar la final punctele au rămas la Sebiş.

Scorul a fost deschis repede, în min. 7, când Săulescu a prins un şut de zile mari, din interiorul careului şi era 1-0. Pe final de repriză, după câteva ratări incredibile, lugojenii au egalat, dintr-un penalty contestat de sebişeni. Velici a marcat de la punctul cu var (min. 40) şi s-a intrat la cabine cu scor egal, 1-1.

Bucuria sebişenilor, de nedescris FOTO: FAN

După pauză, alte ratări imense, dar şi golul descătuşării sebişene, Pintea marcând cu capul de pe şase metri: 2-1.

Sebiş: I. Poiană - Poştoarcă, Pîslaru, Poştoarcă, Siminic - Pintea, Sz. Vereş - Săulescu (Petculescu), Ruţă (Susan), Tătulea (Onţel) - Enciu (Mărgărit). **Lugoj:** Păduraru - D. Filip, Miculescu, Radak, Fridrich - Mărmăneanu (Pădurariu), Vlădia (Szekely), Nicolescu - Bozian (Dobra), Velici, Olariu. **Au arbitrat:** D. Lunca - centru, C. Lunca (ambii din Cluj) - G. Suciu (C. Turzii) - asistenţi. **JA-L.S.**

Victorie incontestabilă

PÂNCOTA. În formula: Iliescu - Iova, Calvin, Dulap, Kocsis, D. Rusu (min. 60, Deta), Poiană (min. 65, Jichici), S. Popa, Filimon (min. 88, Stoin), Vasinc, Trabalka (min. 75, Duţă), Şoimii Lipova a bifat un succes clar, scor 4-1, în faţa unei colege de clasament, ACS Ghiroda.

Problema învingătoarei s-a rezolvat înainte de pauză, graţie reuşitelor semnate de Trabalka min. 29, Vasinc min. 41 şi Filimon min. 43. La adăpostul acestui avantaj, „şoimii" nu au mai forţat în actul secund, când s-au înscris două goluri, câte unul în fiecare poartă, autori Vasinc min. 90, respectiv, Gavriluţă min. 59.

Flavius Sabău FOTO: JA

„În prima repriză, am controlat bine jocul, am dat trei goluri. Apoi, după pauză, am jucat mai retras, ne-am dozat efortul pentru că marţi ne aşteaptă un meci foarte greu la Reşiţa", a spus antrenorul Flavius Sabău. **JA-D.S.**

LT Cermei, un punct de moral pentru viitor

SIBIU. Joc spectaculos între două echipe „cu cuţitul la os", cu patru goluri şi răsturnări de scor. A ieşit o remiză care mulţumeşte ambele tabere, în condiţiile în care alte echipe din subsol au pierdut în runda din week-end. Cermeianul Sulea a deschis scorul în min. 35, pentru ca gazdele să egaleze înainte de pauză, prin Monea. Acelaşi jucător sibian transformă un penalty în min. 60, acordat pentru un henţ la Suslak. Scorul final, 2-2, a fost stabilit de Copil (min. 67), cu o execuţie superbă de la 30m. Pentru LT Cermei au evoluat: Mitrea - Berari, Cotoc, Nistor, Suslak, Ianc, T. Bodri (min. 70, Sabău), Copil (min. 75, Brînduşe), Mihuţa (min. 89, Aldan), L. Bodri (min. 85, Moraru), Sulea.

Tehnicianul cermeienilor, Radu Anca, a spus: „Am condus 1-0, am avut meciul în mână şi destule ocazii după pauză, zic că am pierdut două puncte. Nici noroc parcă nu avem, poate se întoarce roata marţi cu Sebişul. Îi aşteptăm pe adversarii noştri cu tot lotul valid şi trei Ambulanţe. Una de rezervă şi pentru eventualele cazuri neprevăzute din Cermei sau împrejurimi". **JA-D.S.**

Fotbal - Liga 2, etapa 33

Rezultate: Pandurii Tg Jiu – Miroslava 1-0, AFC UTA – Suceava 8-1, CS Balotesti – Brăila 2-1, Călăraşi – Ripensia 3-1, Hermannstadt – FC Argeş 1-0, ASU Poli Timişoara – Snagov 1-0, Clinceni – Metaloglobus 4-1, Satu Mare – Oradea 0-3 (f.j.), CS Afumaţi – ASA Tg Mureş 3-0 (f.j.). CS Mioveni – Chindia Târgovişte se dispută marţi, ora 19,30.

Clasamentul

1. DUNĂREA CĂLĂRAŞI	33	26	5	2	68-22	83
2. HERMANNSTADT SIBIU	33	24	8	1	60-11	80
3. CHINDIA TÂRGOVIŞTE	32	19	8	5	63-24	65
4. FC ARGEŞ	33	17	7	9	52-31	58
5. CS AFUMAŢI	33	17	7	9	45-27	58
6. ACAD CLINCENI	33	15	8	10	57-48	53
7. ASU POLI	32	15	6	11	46-35	51
8. CS MIOVENI	32	12	8	12	45-38	44
9. SPORTUL SNAGOV	33	12	8	13	36-31	44
10. CS BALOTEŞTI	33	12	7	14	48-60	43
11. AFC UTA	32	10	11	11	49-43	41
12. LUCEAFĂRUL ORADEA	33	11	7	15	52-54	40
13. RIPENSIA TIMIŞOARA	33	10	9	14	61-52	39
14. DACIA BRĂILA	33	9	7	17	60-66	34
15. PANDURII TG JIU	33	7	13	13	40-51	34
16. METALOGLOBUS	33	9	7	17	30-49	34
17. ŞTIINŢA MIROSLAVA	33	8	7	18	36-60	31
18. ASA TG MUREŞ	33	9	4	20	38-73	31
19. FORESTA SUCEAVA	33	9	3	21	30-85	30
20. OLIMPIA S MARE	33	6	2	25	19-75	20

Etapa viitoare (sâmbătă, 12-duminică, 13 mai): Snagov – Clinceni, Foresta – Pandurii, Luceafărul – UTA, Argeş – Balotesti, Metaloglobus – Mioveni, Miroslava – ASU Poli, Brăila – Afumaţi, Chindia – Hermannstadt, Ripensia şi Călăraşi – stau.

Fotbal - Liga 3, etapa 26

Rezultate: ACSO Filiaşi – CSU 2 Craiova 3-3, Şoimii Lipova – ACS Ghiroda 4-1, Millenium Giarmata – Şcolar Reşiţa 1-2, Cetate Deva – Mama Mia Becicherecu Mic 1 1-1, Naţional Sebiş – CSM Lugoj 2-1, Hermannstadt 2 Sibiu – Lunca Teuz Cermei 2-2, Inter Băleşti – CNP Timişoara 1-3, ACS Şirineasa – a stat.

Clasamentul

1. ACS ŞIRINEASA	24	18	6	0	58-13	60
2. ŞCOLAR REŞIŢA	24	15	6	3	58-16	51
3. NAŢIONAL SEBIŞ	24	15	5	4	66-23	50
4. CSM LUGOJ	24	15	5	4	58-29	50
5. CSU 2 CRAIOVA	25	13	3	9	54-32	42
6. ACSO FILIAŞI	24	8	9	7	36-28	33
7. ŞOIMII LIPOVA	25	9	6	10	36-38	33
8. ACS GHIRODA	25	9	5	11	40-39	32
9. CETATE DEVA	24	8	7	9	44-34	31
10. LT CERMEI	24	8	5	11	46-51	29
11. HERMANNSTADT 2	24	8	5	11	39-57	29
12. GIARMATA	25	7	5	13	43-56	26
13. CNP TIMIŞOARA	24	8	2	14	27-48	26
14. INTER BĂLEŞTI	24	4	3	17	21-53	15
15. BECICHERECU MIC	24	0	2	22	7-116	2

Etapa viitoare (marţi, 8 mai): Hermannstadt 2 – Filiaşi, LT Cermei – Sebiş, Lugoj – Băleşti, CNP Timişoara – Deva, Becicherecu Mic – Şirineasa, Reşiţa – Lipova, Ghiroda – CSU 2 Craiova, Giarmata – stă.

Luptă pentru minge FOTO: JA

Rugbiştii au încheiat pe penultimul loc

ARAD. Disputele CS UAV Arad - Tomitanii Constanța 12-53 și Galați - Suceava 53-16, din ultima rundă a sezonului regulat, au stabilit locul rugbiștilor arădeni înainte de play-out-ul ligii secunde. Cu două eseuri reușite, din care unul transformat, arădenii lui Marian Grindei nu au rezistat în fața ocupantei locului secund, care a plecat din Sînicolau Mic și cu punctul bonus ofensiv (9 eseuri, 4 transformate), Aradul încheind pe locul 7. **JA-D.L.**

20

de puncte - 10 succese și două înfrângeri - a acumulat arădeanca Irina Rus (CS Municipal) la competiția de tenis de masă Top 12 Juniori II, desfășurată la Mediaș. Același număr de puncte a strâns și Evelyn Ungvari - CSȘ Târgu-Mureș, care a câștigat întrecerea grație victoriei directe. Pe trei s-a situat Patricia Ianau - LPS Bistrița.

Se duelează în cadrul Cupei „UAV" la volei

ARAD. Facultatea de Educație Fizică și Sport din cadrul Univ. „Aurel Vlaicu" organizează, luni, 7 mai, ora 10, un turneu de volei mixt, dotat cu Cupa „UAV". Concursul se adresează elevilor, studenților, absolvenților, cadrelor didactice și are loc în sala „UAV-Mihai Botez", Aradon fiind partener media. Coordonatorii evenimentului, lect. univ.dr. Viorel Petru Ardelean și lect.univ.dr Claudiu Bulzan, spun că echipele vor avea în componență minim două fete. **JA-D.L.**

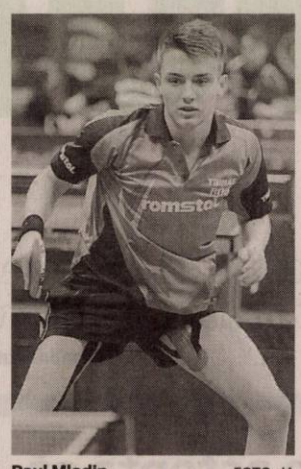

Paul Mladin FOTO: JA

Paletă de bronz la Olimpiada liceelor

GIURGIU. Sportivul arădean Mladin Paul (clasa a XII-a la Liceul A. M. Guttenbrunn, prof. Mladin Diana), aflat pe locul 5 în clasamentul FRTM de seniori, deși nerefăcut complet la mâna dreaptă, a avut o prestație onorabilă la finala pe licee a ONSS. Paul Mladin a obținut bronzul competiției, după ce în anii anteriori a cucerit trei locuri întâi. Primele două locuri au fost ocupate de reprezentanții județelor Constanța și Cluj. **JA-D.S.**

„Judeţul" a împărţit banii

AJF Arad şi CS AMEFA au luat cei mai mulţi bani. Trofeul „Ilie Năstase", respins.

ARAD. Consiliul Județean Arad, prin Centrul Cultural Județean Arad (CCJA), a împărțit 480.000 de lei pentru cluburile sportive arădene, în prima sesiune de finanțări nerambursabile din acest an.

Din cele 20 de proiecte, cinci au fost respinse, iar cea mai mare sumă va ajunge în conturile Asociației Județene de Fotbal Arad, 150.000 lei pentru proiectul „Fotbalul, o carte de vizită a județului Arad".

CS AMEFA Arad a primit 120.000 lei pentru două proiecte, haltere (Campionatele Naționale de seniori și juniori - care vor avea loc în toamnă la Arad) și polo (campionate interne juvenile). Sume importante au mai primit AS Sport Competition, 50.000 de lei pentru Arad Montan Bike Trophy, CS Atletico, 60.000 de lei pentru trei poiecte din fotbalul juvenil, CS Westar, 25.000 lei pentru trei proiecte în volei (cadeți, minivolei și volei pe plajă), AC Șah Club Vados, 25.000 de lei pentru două proiecte (10.000 lei pentru Festivalul Internațional de Șah și 15.000 lei pentru participarea la CE de șah copii și seniori), CS Seishi Budo, 20.000 lei pentru „AJJIF Global - Japan 2018" sau 20.000 lei pentru CN de volei pe plajă seniori (Fan Tour Open Arad).

Drift-uri de 10.000 lei

În premieră, ACS Romania Drift Community a depus un proiect în cadrul categoriei sportului de performanță al finanțărilor nerambursabile ale CCJA, „Road Drift Games - Sportivitate, siguranță în trafic și fair-play", acesta fiind aprobat în cuantum de 10.000 de lei. Suma solicitată, 177.008 lei, a fost cea mai mare dintre toate proiectele depuse.

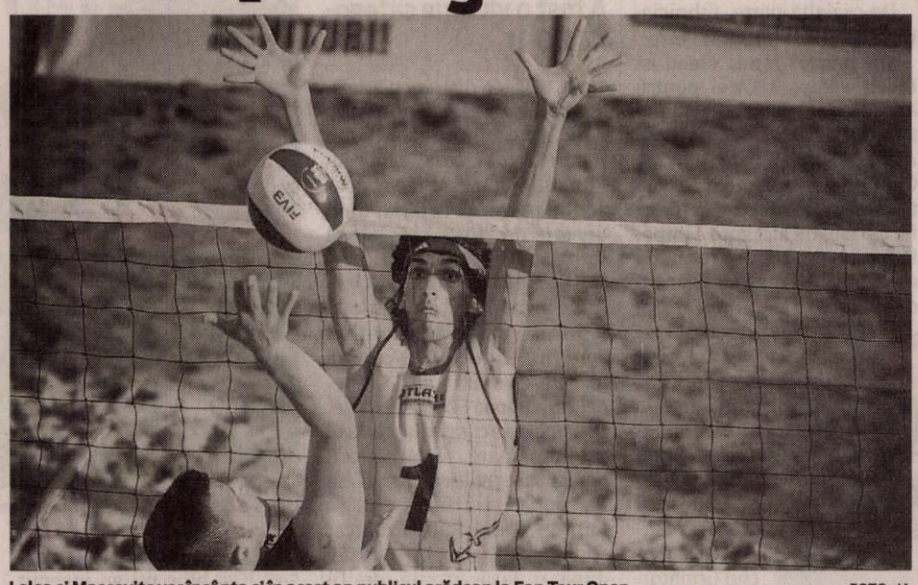

Lelea şi Mascovits vor încânta şi în acest an publicul arădean la Fan Tour Open FOTO: JA

„Ilie Năstase", respins

Exclus în acest an din calendarul CCJA, turneul internațional de tenis feminin dotat cu Trofeul „Ilie Năstase", cu 13 ediții în spate, nu a primit finanțare nici pe bază de proiect. Motivul invocat de CCJA este „Respins - extras Registrul asociațiilor și fundațiilor mai vechi de 30 de zile".

Celelalte patru proiecte respinse de Comisia CCJA aparțin: HC Beldiman, ACS Atletic Baschet, CS Național Sebiș și AS Univest.

DAN LAZĂR
daniel.lazar@informmedia.ro

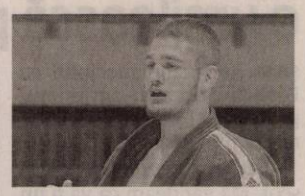

Luca Kunszabo FOTO: JA

Luca, eliminat de argintul european

TEL AVIV. Aflat la prima sa participare la un Campionat European de seniori, judoka arădean Luca Kunszabo a avut ghinion la tragerea la sorți, dând peste francezul Cyrille Maret, cel care avea să devină vicecampion european la categoria 100 kg.

Sportivul legitimat la CS Universitatea Arad, unde este pregătit de prof. Mihai Telechi, a început curajos meciul din runda inaugurală a „europenelor" din Israel, conducându-l pe mult mai titratul adversar. Francezul a revenit și s-a impus, oprindu-se doar în finală.

Pentru Luca a fost o primă experiență la nivel înalt pe tatami european. Vor urma, cu siguranță, altele. Când vor veni și rezultatele mult așteptate. **JA-D.S.**

Ruben Stoia şi pugiliştii de la Academia din Aradul Nou FOTO: JA

Medaliaţi pe ringul de box

TIMIȘOARA. Ruben Stoia se numără printre puținii pasionați de sportul cu mănuși din orașul nostru care mai ține „lumina aprinsă". Zilele trecute, băieții de la Academia ce-i poartă numele, cu sediul la sala Motorul din Aradul Nou, au participat la o gală de box în aer liber la Timișoara.

Nouă dintre ei au urcat pe podium după cum urmează: Robert Roman, Florin Otvoș, Mario Mândruțău, Damian Brădean și Guergaf Omar - toți locul I; Alexa Marcus, Ian Pereteatcu, Cătălin Moț și Alex Mladin - toți locul II.

În continuarea pregătirilor pentru participarea la întrecerile naționale oficiale, pugiliștii de la Academia Ruben Stoia continuă pregătirile pe plan local, având în program și prezența la o gală amicală la Câmpia Turzii, pe 26 mai. **JA-D.S.**

Fotbal - Liga 4, etapa 25

Rezultate: ACS Socodor – CS Ineu 1-3, CS Glogovăț – Voința Mailat 3-2, Unirea Sântana – Victoria Zăbrani 3-3, Victoria Felnac – Frontiera Curtici 1-4, AFC 2 UTA – Șoimii Șimand 3-3, Victoria Nădlac – Păulișana Păuliș 1-6, Cetate Săvârșin – Progresul Pecica 1-6, Crișul Chișineu Criș – a stat.

Clasamentul

1. CHIȘINEU CRIȘ	23	21	1	1	105-6	64
2. UNIREA ȘÂNTANA	23	15	4	4	77-29	49
3. VICTORIA ZĂBRANI	24	14	6	4	72-25	48
4. CS INEU	24	14	3	7	71-39	45
5. PROGRESUL PECICA	23	11	7	5	55-24	40
6. PĂULIȘANA PĂULIȘ	23	9	8	6	54-47	35
7. ACS SOCODOR	23	9	6	8	51-37	33
8. VOINȚA MAILAT	23	8	5	10	52-61	29
9. ȘOIMII ȘIMAND	23	8	4	11	60-62	28
10. CS GLOGOVĂȚ	23	8	4	11	27-39	28
11. VICTORIA FELNAC	23	8	4	11	29-51	28
12.FRONTIERA CURTICI	23	5	3	15	40-75	18
13.VICTORIA NĂDLAC *	24	6	3	15	33-104	18
14. AFC 2 UTA	24	4	4	16	47-88	16
15. CETATE SĂVÂRȘIN	24	3	2	19	27-113	11

* ECHIPĂ PENALIZATĂ CU 3 (TREI) PUNCTE

Etapa viitoare (sâmbătă, 12 mai): Păuliș – UTA 2, Zăbrani – Socodor, Ineu – Chișineu Criș, Pecica – Nădlac, Șimand – Glogovăț, Mailat – Felnac, Curtici – Șântana, Săvârșin – stă.

Pe podiumul „Viper's Nest"

SEBIȘ. Orașul arădean Sebiș a găzduit prima etapă din campionatul regional de Hard Enduro al zonei de Vest. „Viper's Nest" a fost organizat de clubul Lion Racing Team și a adus la start cei mai buni piloți români.

Iată clasările arădene pe podiumul competiției: George Leric (Hard Enduro - locul II), Milan Marian Kubelack (Lion Racing Team - III) la Moto - clasa B; Adrian Tudur (Lion - III) la Moto - clasa C; Adrian Sima, Emil Epure, Florin Daniel Marin (toți Lion) la ATV clasa A+C și Denis Iacob (Lion - I) la QUAD Clasa C. **JA-D.L.**

Visul s-a oprit în „sferturi"

HALMSTAD. Câștigătoare a unei grupe preliminare la Campionatele Mondiale de tenis de masă pe echipe de la Halmstad (Suedia), Daniela Dodean-Monteiro și celelalte tricolore au trebuit să se recunoască învinse în primul meci eliminatoriu. Națională noastră a fost învinsă de Hong Kong cu 3-0, în „sferturi", arădeanca Daniela Monteiro Dodean cedând meciul trei, cu scorul de 3-0 (12-10, 11-4, 11-4) în fața lui Soo W. Y. Minnie.

România, care a reușit în grupă victorii în fața valoroaselor echipe ale Taiwanului (3-0) și Coreei de Nord (3-1), a ratat o medalie, dar a încheiat în zona locurilor 5-8. **JA-D.L.**

Spectacol pe două roţi la VIK Power

ARAD. Aradul a fost locul unde s-a dat startul Campionatului Național Individual de Super-Moto 2018, primele două runde fiind găzduite de Circuitul VIK Power. Organizată de Motorsport Race Management (MRM), sub patronajul Federației Române de Motociclism (FRM), competiția s-a bucurat de o vreme superbă, duelurile piloților ducând la un spectacol pe gustul publicului.

Spectacol pe două roţi FOTO: FAN

La clasa Juniori 3, a celor mai mici, pe ultima treaptă a podiumului s-a clasat Alessio Marco Lemmi #15, de la Las Vegas Arad, aflat la prima lui cursă. Din păcate, materialul de concurs l-a trădat pe ultimii metrii, când a fost nevoit să împingă motocicleta peste linia de finish.

Un arădean s-a impus la SuperMoto Amatori, Joanan Nagel (Lion Racing Team) tre-când primul linia de sosire, el având șase puncte avans în clasamentul general față de Robetino Dumitru (CSM București).

În fine, la SuperMoto SOpen, cursă câștigată de Vlad Neaga (VN Motorsport), trebuie să remarcăm trecerea la clasa de profesioniști a arădeanului Andrei Filimon #77, care a semnat cu MRM pentru sezonul 2018, el fiind ocupantul locului trei.

Următoarea oprire a Supermoto-ului este programată în luna iunie, la Târgu Secuiesc. **JA-D.L.**

Au „împuşcat" 18 podiumuri de etapă

BUCUREȘTI. Pistolarii secției de tir a CS Municipal Arad (antrenori Gheorghe Pop, Mircea Budurișan și Monica Toth) au făcut legea în etapa a doua din cadrul Campionatului Național, probe de glonț și aer comprimat. Sportivii CSM-ului au „împușcat" 18 podiumuri, de 14 ori urcând pe cea mai înaltă treaptă.

La dublu mixt, juniori 1, pistol aer comprimat, Daria Haristiade și Casian Codrean s-au clasat primii, Iulia Bagi și Luca Joldea încheind tot pe primul loc la mixt, dar la categoria juniori III. La junioare, Haristiade a încheiat prima la pistol aer comprimat, iar Andrada Gheocel s-a clasat pe locul secund. Tot la pistol aer comprimat, Codrean a terminat pe primul loc în concursul juniorilor 1, în vreme ce Joldea a fost primul la juniori III.

Cei doi au fost primii și în proba de pistol liber, la juniori 1, respectiv juniori III. La pistol sport precizie, Haristiade și Gheocel au încheiat competiția pe primele două locuri, iar Iulia Bagi a câștigat în aceeași probă, la junioare III. La pistol sport viteză s-a impus Gheocel, la junioare 1, și Bagi, la junioare III, iar Haristiade a fost a treia în întrecerea junioarelor mari. La pistol sport, Haristiade și Bagi au câștigat la junioare 1, respectiv junioare III, iar Gheocel a fost a treia între cele mai mari junioare. **JA-D.S.**

Slăbeşte sănătos

Cu cel mai utilizat program de reglare a greutăţii corporale din Germania

ÎN ARAD, DOAR LA MEDIQA

metabolic balance

Dr. Oana Munteanu
Medic Specialist

Diabet zaharat, nutriţie, boli metabolice

Consultant Metabolic Balance
Tel: 0745 352 292

Email: oana11munteanu@yahoo.com
Web: www.nutritie-metabolism-sanatate.ro
https://www.facebook.com/metabolic.balance.oana.munteanu

ELNET SECURITY angajează urgent

agenţi de pază barbaţi, femei

pentru obiectiv industrial LEONI, program de lucru în ture: 12/24, 12/48.

Salariu net **8 lei/oră** şi **TRANSPORT GRATUIT**. ☎ **0735.188.865.** (8278)

SC ANGAJEAZĂ:

■ şoferi cat.C+E ■ muncitor necalificat ■ sudor
■ mecanic auto ■ mecanic-operator utilaje.

Informaţii la telefon **0735.783.465.** (8438 - H 18706)

BEST WESTERN CENTRAL ARAD angajează:

■ **ospătar**
■ **ajutor bucătar**
■ **cameristă**
■ **femeie pentru curăţenie**
■ **merceolog-şofer**

Informaţii la sediul societăţii din **Arad, str. Horia nr. 8,**
☎ **0257/256-543** (8320)

S.C. HEIDELBERGCEMENT ROMANIA S.A.

titular al proiectului PUZ - Amenajare bazin piscicol nevidabil pentru pescuit sportiv şi/sau lac de agrement prin lucrări de excavare din Ghioroc, FN, jud. Arad, aduce la cunoştinţa publicului că decizia etapei de încadrare conform H.G. nr. 1076/2004, este cea de adoptare a planului fără aviz de mediu.

Propunerile de reconsiderare ale deciziei se vor transmite în scris în termen de 10 zile calendaristice de la publicarea anunţului, la sediul APM Arad, Splaiul Mureş, FN, jud. Arad.

(8447 - H 19733)

ANIVERSĂRI

Secretul tinereţii veşnice?
Bucuria!
Să fii bucuros! Sănătos!
Veşnic tânăr! Şi „La Mulţi Ani"!
FLAVIUS DOMIDE.
Cu mult drag, Hilde Schmidt

GARSONIERE

• **A A** Achiziţionez garsonieră, apartament 1 cameră, cash, ☎0746.055.126, ☎0755.483.216. 16025

• **A A** Cumpăr garsonieră, apartament 1 cameră. Plătesc cash, ☎0742.781.651. 3489

• **Vând garsonieră** confort 1, etaj 1, amenajată, geam termopan, parchet laminat, uşă nouă, nemobilată, Micălaca- zona Miorita. Preţ 26.000 Euro/negociabil, ☎0741.158.777. 19295

• **Vând garsonieră** confort 1, Grădişte, etaj 1, amenajată. Preţ 24.000 Euro/negociabil, ☎0743.308.024. 19298

AP.2 CAMERE-ARAD

• **A A** Achiziţionez apartament 2,3,4 camere, cash, ☎0746.055.126, ☎0755.483.216. 16027

• **A A** Cumpăr cu banii jos apartament 2- 3 camere, ☎0721.670.839. 3494

• **Vând apartament** 2 camere, zona Billa, renovat, bucătărie mobilată modern, etaj 4/4. Telefon 0784.292.944. 3541

• **Vând apartament** 2 camere, et. III, Fortuna, îmbunătăţit şi mobilat, 33.000 Euro, 0752.425.210. 19255

• **Vând apartament** 2 camere decomandat, et. 5/10, Podgoria, preţ 45.500 Euro, 0745.925.658. 19258

Oftamed
Servicii oftalmologice complete

Oftalmologie | Optică | Chirurgie | Laser

Descoperă noua
sală de operaţii pentru intervenţii chirurgicale oftalmologice

Dr. Ţurlea Magdalena
Dr. Ţurlea Cristian

reducere 25%
pentru operaţii de cataractă

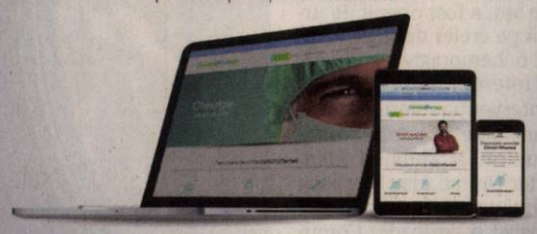

(640115)

Arad, str. Miron Costin bl. 9 ap. 2-3
0257 253 523 www.oftamed.ro 0735 520 489

SELECTAM

■ **SOFERI categ. B**
■ **manipulanti marfa (muncitori necalificati)**
PENTRU PUNCTUL DE LUCRU DIN ARAD.

OFERIM:
contract de munca pe perioada nedeterminata, salariu atractiv si intotdeauna la timp, bonusuri periodice, decontare transport in comun. Persoanele interesate sunt rugate sa sune la numarul de telefon 0757 088 583. (8453)

Primăria oraşului Chişineu-Criş, judeţul Arad
organizează concurs de recrutare pentru ocuparea funcţiei publice de execuţie temporar vacante:

INSPECTOR, clasa I grad profesional asistent,
în cadrul Primăriei oraşului Chisineu Cris, judeţul Arad, compartimentul agricol

Concursul se organizează la sediul Primăriei oraşului Chişineu-Criş, judeţul Arad :
- in data de 21.05.2018, ora 8.30, proba suplimentara (competenţe în domeniul tehnologiei informaţiei)
- in data de 21.05.2018, ora 10,00 proba scrisă
- in data de 23.05.2018, ora 10,00 interviul.

Dosarele de înscriere la concurs se pot depune în termen de 8 zile de la data Publicării anunţului în MO partea a –III- a (perioada depunere dosare: 7 mai 2018 - 14 mai 2018), la sediul Primăriei oraşului Chişineu-Criş, str. Înfrăţirii nr. 97, judeţul Arad.

CONDIŢII DE PARTICIPARE LA CONCURS:

• **Condiţii specifice:**
- studii universitare de licenţă absolvite cu diplomă, respectiv studii superioare de lungă durată, absolvite cu diplomă de licenţă sau echivalentă

- vechime minimă în specialitate studiilor, 1 an
- cunoştinţe de operare pe calculator: Microsoft Office, Internet – nivel mediu(competenţe în domeniul tehnologiei informaţiei)

Bibliografia stabilită, este afişată la sediul instituţiei şi pe site-ul acesteia www.primariachisineucris.ro

Dosarul de înscriere la concurs a candidatului trebuie să conţină în mod obligatoriu documentele prevăzute la art.49 din Hotărârea Guvernului nr.611 din 4 iunie 2008, pentru aprobarea normelor privind organizarea si dezvoltarea carierei functionarilor publici (*actualizată).

Relaţii suplimentare se pot obţine la sediul Primăriei oraşului Chişineu-Criş, judeţul Arad şi la număr de telefon 0257 / 350 098, Biroul resurse umane, impozite si taxe, d-na Dehel Maria. (8450 - H 19742)

ASTRA RAIL INDUSTRIES S.A.

anunta publicului interesat asupra supunerii unei dezbateri publice a cererii de autorizare si a documentatiei care sta la baza cererii in vederea emiterii autorizatiei integrate de mediu pentru activitatile aferente fabricii de vagoane, activitate principala incadrata la cod CAEN: 3020 – productia si repararea mijlocelor de transport feroviar si material rulant (acoperire de protectie anexa 1 L278/2013) din Arad, Calea Aurel Vlaicu nr. 41-43, ***Dezbaterea publica va avea loc la sediul Agentiei pentru Protectia Mediului din Arad, str. Splaiul Mures, FN, jud. Arad, in data de 30.05.2018, incepand cu ora 14⁰⁰.***

*Documentatia pe format de hartie poate fi consultata la sediul Agentiei pentru Protectia Mediului Arad, Splaiul Muresului, FN, iar pe format electronic informatiile sunt disponibile la urmatoarea adresa de internet: **www.apmar.anpm.ro** – reglementari – autorizatii integrate de mediu. Publicul interesat poate transmite in scris comentarii/opinii/observatii privind desfasurarea activitatilor si documentele mentionate la sediul Agentiei pentru Protectia Mediului Arad, Splaiul Muresului, FN, până la data de 28.05.2018.*

(8425 - H 16861)

FABRICĂ ÎNCĂLŢĂMINTE ANGAJEAZĂ PERSONAL (MAŞINISTE şi MANUAL)

care au mai lucrat la încălţăminte, confecţii sau poşete, pentru banda de cusut şi PERSONAL pentru banda de tras .
☎ **0257 - 212928** (8454 - H 19771)

Policlinica dr. Turcin
Ep. Roman Ciorogariu nr 52 Arad, ☎ 0257/285510,
e-mail: policlinicaturcin@gmail.com http://www.policlinicaturcin.ro

***Policlinica DR. TURCIN* oferă:**

- Cardiologie (EKG, Ecografie cardiacă)
- Dopler vascular, Holter EKG şi TA, Test de efort,
- Oftalmologie adulţi si pediatrie (testare vedere de la 6 luni, chirurgia cataractei de la 1.200 RON, câmp vizual, optica medicală)*
- ORL adulţi şi pediatrie (videoendos-copie, testări alergologice)*
- pneumologie
- gastroenterologie
- neuropsihiatrie
- medicină de familie
- ecografii generale
- analize Siguranţa Circulaţiei.
- ginecologie
- transport medical

*consultaţiile la ORL, Oftalmologie şi Psihiatrie sunt **GRATUITE** cu bilet de trimitere de la medicul de familie (5673 - H 640061)

Aveţi probleme cu AUZUL?
Vă aşteptăm la cabinetul de audiologie **ROMSOUND din Arad** unde puteţi beneficia de următoarele **servicii GRATUITE:**

■ Testare auditivă ■ Probă cu proteză auditivă
■ Consiliere individuală şi ajutor la întocmirea dosarului pentru Casa de Asigurări de Sănătate

romsound

(8160) Arad, str. Constantin Brâncuşi nr. 42A
Programări se pot face la ☎ 0257 212 772 sau 0755 016 640

HOTEL IBIS STYLES ARAD (8423 - H 16868)
angajeaza personal pentru urmatoarele funcţii:

BARMAN ŞI OSPĂTAR

Pentru informatii suplimentare va rugam sa trimiteti CV la adresa de e-mail: **ana.pirvu@accor.com** sau sa ne contactati la ☎ **0759.992.066.**

ANUNŢ 1
etapa 1 de pregătire a elaborării P.U.G.-ului

Primarul comunei Felnac anunţă publicul, autorităţile interesate şi proprietarii terenurilor despre intenţia de actualizare/revizuire a P.U.G.-ului comunei Felnac şi R.L.U. aferent.

Prezentarea succintă a argumentării intenţiei de actualizare/revizuire a P.U.G.-ului:

- Corelarea documentaţiei de urbanism P.U.G. si R.L.U. cu "Strategia Locală de Dezvoltare Durabilă 2014-2020 comuna Felnac".

Prezentarea succintă a obiectivelor P.UG.ului:

- Introducerea în intravilanul localităţii Felnac a amplasamentului viitoarei staţii de epurare, staţie, parte componentă a proiectului "Înfiinţare reţea de canalizare şi staţie de epurare în comuna Felnac, judeţul Arad";
- Ridicarea interdicţiei temporare de construire in U.T.R. 4 Felnac, zonă de locuinţe situată în nord-vestul localităţii Felnac, fără a mai fi necesară întocmirea unei documentaţii P.U.Z. .

În data de 09.05.2018, ora 10:00 la sediul Primăriei Comunei Felnac se organizează o întâlnire cu publicul interesat de actualizarea P,U,G,-ului,

Persoanele responsabile cu informarea şi consultarea publicului sunt: Avramov Liubomir şi Popovici Gabriel, Felnac nr. 330, judeţul Arad, tel. 0257411101 / 0726746293, e-mail: primariafelnac@yahoo.com ,

Cei interesaţi pot trimite la Primăria Comunei Felnac comentarii, observaţii şi propuneri sau pot exprima nevoi în termen de maximum 25 zile de la data prezentului anunţ.

Răspunsul la observaţiile transmise se vor posta pe site-ul primăriei şi se vor afisa la sediul primăriei în maxim 35 zile de la data prezentului anunţ.

(8426 - H 16869)

ADMINISTRATIA PUBLICA LOCALA TAUT
organizeaza in data de 23.05.2018, ora 9:00
concurs pentru ocuparea unui post de

AGENT TURISM
pentru Centrul local de Informare si Promovare Turistica din localitatea Taut.

Dosarele candidatilor se depun la sediul institutiei pana la data de 21.05.2018,ora 12:00.

Informatii suplimentare, bibliografia si conditiile de participare se pot obtine de la sediul Administratiei Publice locale Taut,nr.613, judetul Arad – Tel. 0257372222, e-mail – primariataut@gmail.com.

(8450 - H 19742)

S.C. GOSPODĂRIREA COMUNALĂ ARAD S.A.
cu sediul în Arad, B-dul Iuliu Maniu, nr. FN, angajează:

- operatori motoutilaje (cosaşi cu motocoasă),
- tehnician veterinar – Adăpostul de Câini
- instalatori,
- conducători auto cu permis minim CE,
- tractorişti
- personal igienizare – curăţenie – program de muncă pe schimburi sau 12/36

SALARII ATRACTIVE ŞI MOTIVANTE, BONURI DE MASĂ,
ORE SUPLIMENTARE PLĂTITE 175 %, PRIME DE SĂRBĂTORI.

Acte necesare: copie CI, cazier judiciar.
Cerinţe post: conduită morală adecvată la locul de muncă, disponibilitate la program prelungit şi weekend.
Cererile se pot depune la sediul societăţii pe **B-dl Iuliu Maniu, nr. FN, (lângă RECONS)** Arad, tel. **0257/270352**, tel. mob. **0752/022229**, între orele 08:00-15:00. (8456)

Begu, victorie în faţa lui Ostapenko

TENIS. Irina Begu (România, 36 WTA) a produs sâmbătă seară cea mai mare surpriză a primei zile de la Madrid Open, învingând-o pe Jelena Ostapenko (Letonia, 5 WTA), scor 6-3, 6-3. Irina Begu a obţinut o victorie în prima manşă a puternicului turneu Premier Mandatory de la Madrid, trecând în minimum de seturi de Ostapenko.

Campioana de la Roland Garros a rezistat numai o oră şi 25 de minute în faţa Irinei. Nu mai puţin de 39 de greşeli neforţate a comis letona, în timp ce Begu a avut doar 10 asemenea erori.

Ostapenko a înregistrat 24 de mingi direct câştigătoare, faţă de numai 8 reuşite de Begu.

SURSA: MEDIAFAX

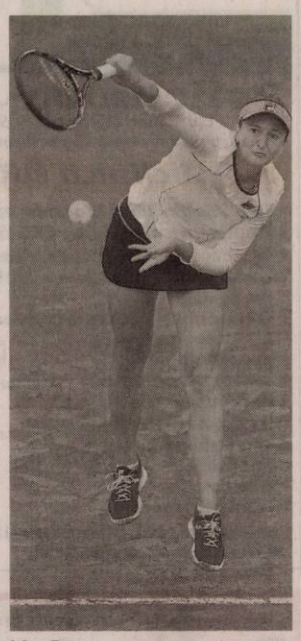

Irina Begu FOTO: EPA

Îngrijorare pentru Ferguson

Sir Alex Ferguson, operat pe creier după o hemoragie cerebral.

Sir Alex Ferguson a antrenat-o pe Manchester United timp de 27 de ani FOTO: FAN

FOTBAL. Reputatul tehnician scoţian Sir Alex Ferguson (76 ani), care a antrenat-o pe Manchester United timp de 27 de ani, a fost operat de urgenţă pe creier după ce a suferit o hemoragie cerebrală, fiind internat în spital.

„Intervenţia chirugicală a decurs bine'", potrivit unui comunicat al clubului Manchester United, dar Ferguson va rămâne internat la terapie intensivă o perioadă. Comunicatul cere, de asemenea, ca să fie respectată „intimitatea familiei".

Ferguson a fost transportat cu ambulanţa la un mic spital din Macclesfield, în apropierea domiciliului său din Cheadle, în prima parte a zilei de sâmbătă, după care a fost transferat la Salford Royal din Manchester, sub escorta poliţiei.

Fiul său Darren, managerul echipei Doncaster Rovers, a ratat meciul de sâmbătă al formaţiei sale, cu Wigan, din acest motiv.

Născut la Glasgow, Alex Ferguson s-a remarcat la clubul scoţian Aberdeen, cu care a câştigat Cupa Cupelor, în 1983. El s-a retras din antrenorat în primăvara anului 2013 şi rămâne unul dintre cei mai titraţi tehnicieni din fotbalul britanic.

În cei aproape 27 de ani în care a antrenat-o pe Manchester United, din 1986 până în 2013, „Fergie" a cucerit 38 de trofee, dintre care 13 titluri de campion al Angliei, două Ligi ale Campionilor, cinci Cupe ale Angliei, în 1999 reuşind tripla Champions League-Premier League-Cupa Angliei.

Săptămâna trecută, Ferguson a revenit pe Old Trafford pentru a-i oferi, simbolic, o vază lui Arsene Wenger, antrenorul francez al echipei Arsenal, rivalul său o lungă perioadă de timp şi care se va despărţi de „tunari" la finalul acestui sezon.

În 2003, Sir Alex, mare amator de vin franţuzesc şi curse de cai, după cum relatează AFP, a fost internat în spital din cauza unei probleme cardiace.

După despărţirea de United, Ferguson a făcut parte din Comisia tehnică a UEFA, unde a fost coleg cu Ionuţ Lupescu, iar acum colabora cu Cristian Chivu.

„Gândurile mele şi cele mai bune urări sunt pentru Sir Alex Ferguson şi familia sa după operaţia suferită. Să te faci bine repede, Boss!", a scris Chivu pe Instagram.

SURSA: AGERPRES

ORAŞULUI SÂNTANA

anunţă publicul interesat asupra solicitării de obţinere a acordului de mediu pentru proiectul „Amenajare piste de biciclete în oraşul Sântana", str M. Viteazul, str. Muncii, str. Caprioarei, str. Gării, Str. Bradului şi str. Ghioceilor din judeţul Arad. Informaţiile privind potenţialul impact asupra mediului al proiectului propus pot fi consultate la sediul A.P.M. , Arad, Splaiul Mureş, FN, între orele 9:00 – 13:00 şi la sediul Primăriei Oraşului Sântana din Sântana, str. Muncii , nr. 120A, judeţul Arad.

Observaţiile publicului se primesc zilnic la secretariatul Agenţiei pentru Protecţia Mediului Arad, Splaiul Mureş, FN. (8449 - H19775)

S.C. Roki Romania Manufacturing S.R.L.

cu sediul in Arad, str. Ogorului FN, Zona Industriala Sud Arad, CTPark, cladirea AR1, inregistrata la O.N.R.C. cu C.U.I. RO36766883 informeaza pe cei interesati ca s-a depus solicitarea pentru emiterea autorizatiei de mediu pentru activitatea 2932 Fabricarea altor piese si accesorii pentru autovehicule si pentru motoare de autovehicule, desfasurata in str. Ogorului FN, Zona Industriala Sud Arad, CTPark, cladirea AR1.

Informatii se pot solicita respectiv propuneri sau contestatii se pot depune la sediul Agentiei pentru Protectia Mediului Arad, Splaiul Muresului FN, Arad, Tel. 0257-280996, 0257-280331, 0257-281461,0257-250046, in termen de zece zile de la data publicarii prezentului anunt. (8452)

Şcoala Gimnazială „Ilarion Felea" Arad

organizează, la sediul acesteia, situat în Arad, str. Ilarion Felea, nr. 7-13, concurs pentru ocuparea următorului post:

1 normă secretar, pe perioadă nedeterminată, conform HG 286/2011, respectiv HG 1027/2014, în data de 05.06.2018, ora 11:00.

- **secretar:**

Nivelul studiilor: Liceal
Vechime în muncă: 5 ani
Vechime în domeniu: 3 ani
Data limită de depunere a dosarelor de concurs: 29.05.2018, la secretariatul şcolii.
Informaţii suplimentare se pot obţine la sediul instituţiei sau la telefon 0257 349716 şi pe site-ul şcolii.
Persoana de contact: Mladin Sofia Florica.

Manpower

MANPOWER ANGAJEAZĂ

OPERATORI PRODUCŢIE
TEHNICIENI MENTENANŢĂ
MANIPULANŢI MARFĂ
STIVUITORIŞTI

Poţi beneficia de:
Pachet salarial atractiv
Tichete de masă
Ore suplimentare plătite dublu
Transport gratuit
Alte bonusuri şi beneficii
Program de lucru în 1, 2 sau 3 schimburi

Analizele pentru angajare se efectuează gratuit

TRIMITE CV ovidiu.iova@manpower.ro 0729 800 745

aradjob.ro

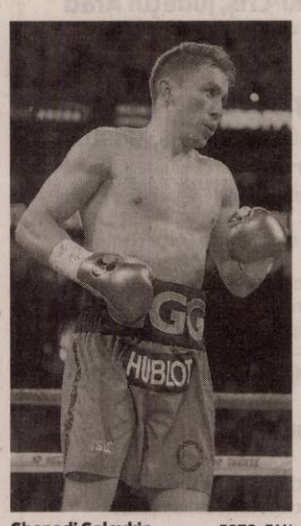

Ghenadi Golovkin FOTO: FAN

Golovkin şi-a păstrat titlurile

Kazahul Ghenadi Golovkin şi-a păstrat titlurile mondiale WBA, WBC şi IBF la categoria mijlocie.

BOX. Pugilistul kazah Ghenadi Golovkin şi-a păstrat cu uşurinţă titlurile mondiale WBA, WBC şi IBF la categoria mijlocie, după ce l-a învins pe americanul Vanes Martyrosian prin KO în repriza secundă, sâmbătă, în cadrul unei gale la Carson (California).

Golovkin şi-a trecut în palmares cu această ocazie a 38-a victorie din carieră, a 34-a înainte de limită, el mai având şi un meci nul.

Ghenadi Golovkin a egalat, cu această ocazie, recordul de 20 de meciuri apărate cu succes ale titlului mondial, deţinut de americanul Bernard Hopkins. Pugilistul kazah, supranumit „GGG", şi-a trimis adversarul la podea şi şi-a asigurat victoria cu un violent schimb de lovituri stânga-dreapta, cu un minut şi 18 secunde înainte de finalul reprizei secunde.

La rândul său, Martyrosian, care a înregistrat a patra înfrângere dintr-un palmares de 36 de victorii, nu a mai urcat în ring din mai 2016 şi şi-a desfăşurat cea mai mare parte a carierei sale la super-welters. Golovkin, în vârstă de 36 de ani, trebuia iniţial să-l întâlnească pe mexicanul Saul Alvarez, care stopase seria sa de 37 de victorii consecutive cu un nul controversat în septembrie anul trecut la Las Vegas (Nevada).

Dar Alvarez îşi ispăşeşte o suspendare de şase luni după un control antidoping pozitiv cu clenbuterol în luna februarie.

SURSA: AGERPRES

Toyota, prima în cursa de Şase ore

AUTO. Spaniolul Fernando Alonso, la bordul unui model Toyota, alături de japonezul Kazuki Nakajima şi de elveţianul Sebastien Buemi, a câştigat tradiţionala cursă automobilistică de Şase de ore de la Spa-Francorchamps (Belgia), prima manşă a CM de anduranţă. Alonso şi coechipierii săi, care au parcurs cu cei mai buni timpi cele 163 de tururi, i-au devansat cu 1 sec. 444/1000 pe Conway-Kobayashi-Lopez tot de la Toyota (Marea Britanie-Japonia-Argentina). **SURSA: AGERPRES**

Trofeu la Rabat

Belgianca Elise Mertens, principala favorită, a câştigat turneul feminin de tenis WTA de la Rabat (Maroc), dotat cu premii în valoare de 226.750 dolari. Sâmbătă, în finala competiţiei, Mertens a dispus cu scorul de 6-2, 7-6 (7/4) de australianca Ajla Tomljanovic.

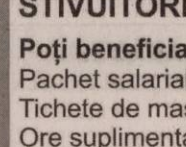

EVIDENŢIAZĂ-TE!

Text: DATA apariţiei:.....

Talon valabil până în 30 iunie 2018

Date personale:

Nume şi Prenume:

Telefon:

Buletin de identitate:

TALON + PREŢUL CATEGORIEI AFERENTE

Anunţurile se preiau zilnic, la ghişeu, până în ora 16[00], după această oră, se pot prelua doar prin intermediul sistemului online de preluare al anunţurilor disponibil pe www.jurnalaradean.ro . Anunţurile de mică publicitate din Jurnal Aradean se publică pe baza talonului din ziar

Redacţia nu îşi asumă responsabilitatea pentru conţinutul anunţurilor de mică publicitate!

JURNAL ARĂDEAN

Ana Bogdan, învinsă în ultimul tur al calificărilor

TENIS. Jucătoarea română de tenis Ana Bogdan a fost învinsă de Kristyna Pliskova (Cehia) cu 3-6, 7-5, 6-2, sâmbătă, în ultima rundă a calificărilor pentru accederea pe tabloul principal de simplu al turneului WTA de la Madrid, dotat cu premii totale de 6.685.828 euro. Ana Bogdan (25 ani, 67 WTA) a pierdut şi a patra sa confruntare cu Kristyna Pliskova (26 ani, 74 WTA), după două ore şi un minut de joc. Bogdan va fi premiată cu un cec de 4.775 euro şi 20 de puncte WTA. La dublu, Simona Halep face pereche cu Irina Begu şi vor juca în primul tur cu cuplul Nicole Melichar (SUA)/Kveta Peschke (Cehia), Mihaela Buzărnescu va evolua alături de franţuzoaica Alize Cornet, primele adversare fiind Andreja Klepac (Slovenia)/ María Jose Martinez Sanchez (Spania/N. 7), iar Sorana Cîrstea o va avea ca parteneră pe Sara Sorribes Tormo (Spania).

SURSA: AGERPRES

DECESE

Cu adâncă durere în suflet, anunţăm decesul iubitului soţ, tată, socru şi bunic,

SOLYOM ŞTEFAN,

la vârsta de 82 ani.

Înmormântarea va avea loc astăzi, 7 mai 2018, ora 15:00 în Cimitirul din Gai.

Familia îndurerată Solyom

CONDOLEANŢE

Cu adâncă durere în suflet ne despărţim de cea care a plecat în Împărăţia Cerească, cea care a fost

AURELIA SUCIU.

Dumnezeu s-o odihnească în pace!

Fostele colege de liceu

COMEMORĂRI

Deşi timpul a trecut sunt 10 ani de când

BUTARIU MARIA

a plecat la Tatăl Ceresc, au rămas doar amintirile de la

BUNI MĂRIUŢA.

Soţul Petru, fiica Adriana cu soţul Pavel şi nepoţii: Călin cu familia şi Alina cu familia

6 săptămâni de dor nemărginit de când iubirea vieţii mele a plecat pe drumul veşniciei lăsându-mă nemângâiată şi cu ochii înlăcrimaţi. Căutându-ţi chipul drag printre amintiri,

TEO,

rămâi mereu lacrima sufletului meu născută din mare durere. Odihnă binemeritată şi recunoştinţă veşnică pentru tot ce mi-ai dăruit!

A ta soţie care nu te va uita niciodată.

Mărioara (Puişor)

Comemorăm cu durere 40 de zile de la decesul celei care a fost draga noastră mamă, bunică şi străbunică,

POPA OLIMPIA - SOFIA.

Parastasul va avea loc luni, 7 mai 2018, ora 16:30, la Catedrala Ortodoxă Veche (Piaţa Mare). Nu te vom uita niciodată!

Familia

De şapte ani ai plecat/ Durere-n suflete ai lăsat şi un gol imens necruţător/ Dar Dumnezeu te-a vrut la El să-i pictezi şi Lui în cer/ Suflet blând şi nobil. Odihnă şi linişte să ai în Împărăţia Lui, dragul nostru soţ, tată, socru, bunic şi străbunic,

ION GUBAVU.

Familia

AP.3 CAMERE-ARAD

• **Persoană fizică** cumpăr apartament 2 camere etaj 1, 2, exclus agenţie. Telefon 0746.897.275. 16490

• **Vând apartament** 3 camere, zona Vlaicu şi sufragerie stil Ludovic din stejar. Tel. 0722.316.397. 19748

CASE-ARAD

• **Ocazie în** Poltura pe Poetului: casă mare 130 mp, teren 5.223 mp, utilităţi, 155.000 Euro, negociabil, 0747.125.134. 11910

SPAŢII COM-ARAD

• **Vând spaţiu** comercial, str. Cloşca, 45.000 Euro. Tel. 0741.679.824. 3568

TERENURI LOCAL

• **Vând loc** casă Micălaca 500 mp şi casă mică str. Barbu Lăutaru, ☎0745.501.024. 10857

• **Vând loc** de casă Aradul Nou- Mureşel, 730 mp. Telefon 0257/287612. 16895

TERENURI JUDEŢ

• **Vând teren** arabil Lipova 1,35 ha (Ivancea)- 4.200 Euro/ ha. Fâneaţă: 0,5 ha; 0,2300 ha; 0,3800 ha, preţ negociabil, 0747.299.982. 19274

IMOBILE CHIRII

• **Închiriez apartament** vis- a- vis de Spitalul Judeţean. Tel. 0745.792.400. 3058

• **Închiriez apartament** 2 camere zona Vlaicu, 70 mp, complet mobilat, utilat. Tel. 0744.523.701. 7491

• **Închiriez garsonieră** confort 3, Fortuna, utilată, amenajată, 95 Euro/negociabil, ☎0745.252.510. 20105

• **Ofer cameră,** bucătărie, baie, intrare separată. Tel. 0725.045.433. 19283

OFERTE LOCURI DE MUNCĂ

• **Angajăm agenţi** pază femei şi bărbaţi, Arad şi Lipova, ☎0754.380.703.

• **Angajăm barmană** zona Piaţa Romană, salar atractiv. Telefon 0721.329.867.

• **Angajăm femeie** la vase (serioasă) şi ospătari. Tel. 0257- 280894.

• **Angajăm manipulant** marfă. Salar motivant. Pentru informaţii sunaţi la 0725.896.819.

• **Angajăm muncitor** manipulant marfă. Salar atractiv, bonuri masă, transport, masă gratuite, ☎0257- 289.800.

• **Angajăm patiser(ă),** program flexibil. Telefon 0744.114.386, 0744.103.119, 0257/210012.

• **Angajăm: instalatori,** sudori şi lăcătuşi instalaţii industriale. Telefon 0740.304.930.

• **Angajez agent** intervenţie Arad, permis B obligatoriu, constituţie atletică, ☎0740.130.259.

• **Angajez agent** pază umană, serios, Arad. Tel. 0740.130.259.

• **Fabrică de** mezeluri angajează muncitori, condiţii avantajoase. Relaţii tel. 0733.037.794.

• **Hotel zona** Intim angajează cameristă şi bucătar. Tel. 0740.837.555.

• **Hotel 3** stele angajează bucătar şi ajutor ospătar. Telefon 0722.643.327.

• **S.C. angajează** lucrător comercial la staţie GPL. Telefon 0744.273.649.

• **Societate pază** angajează agenţi pază. Program flexibil, salarizare atractivă, ☎0752.441.415, ☎0752.441.414, ☎0752.441.419. 19273

PRESTĂRI SERVICII

• **Executăm acoperişuri,** dulgherie, reparaţii, jgheaburi şi accesorii, preţuri avantajoase, 0754.599.797. 7495

• **Executăm acoperişuri,** dulgherie, reparaţii, jgheaburi şi accesorii. Discount 10%, 0740.881.572. 7500

• **Firmă, oferim** servicii, reparaţii acoperişuri, jgheaburi şi burlane, ☎0740.896.262, Ioan 7001

CONSTRUCŢII

• **Aduc la** domiciliul clientului nisip, balast, sort, griblură, ☎0745.237.099. 6632

• **Aduc balast,** nisip, sort, pământ, ridic moloz, maniţă, lemne, ☎0747.206.371. 3509

AUTO STRĂINE

• **Vând Opel** Astra 2008, în rate pe 2 ani, ofer garanţie şi acte cu 55.000 km, 4.600 Euro, 0745.925.658. 19260

• **Vând Chevrolet Aveo,** an 2012, diesel, stare foarte bună, maşină de garaj, 40.000 km reali, culoare gri, unic proprietar. Preţ 5.800 euro, negociabil. Telefon: 0722.777.308

ANIMALE,PĂSĂRI

• **Cumpăr vaci** adulte pentru sacrificare, tineret pentru creştere. Telefon ☎0745.505.122. 13137

• **Vând 4** porci la 90- 100 kg/bucată, rasă de carne, ☎0744.855.910. 20109

PIERDERI

• **Pierdut Certificat** constatator nr. 32114/16.09.2016 aparţinând Sima Marioara- Georgeta PFA. Îl declar nul. 19750

• **Pierdut Certificat** constatator de autorizare emis de O.R.C. Arad pentru Raţiu Paul- Alexandru PFA. Îl declar nul. 19751

• **Pierdut Certificat** constatator nr. 21565 din 29.05.2013 aparţinând S.C. A.M.G. Service S.R.L. Îl declar nul. 19754

• **Pierdut Certificat** constatator eliberat de O.R.C. Arad aparţinând Roşca Floare- Maria P.F.A. Îl declar nul. 19769

• **Pierdut Certificate** constatatoare de autorizare şi CUI emise de O.R.C. Arad pentru Romparts Auto S.R.L. Le declar nule.19753

LOCURI DE VECI

• **Vând două** locuri de veci în Cimitirul Nou din Grădişte. Telefon 0774.629.615. 6974

MAŞINI,UTILAJE,INSTALAŢII

• **Vând remorcă,** tractor 5 tone roata 5 basculabilă, ☎0357- 413852. 19166

CITAŢII

• **Se citează** Koczkas Ştefan, cu domiciliu stabil în Pecica, str. 428, nr.4, la Soc. Prof. Notarială Dicu, Pecica str.2, nr.80, pentru data de 21.05.2018, ora 17:00, dezbatere succesiune pentru defuncta Koczkas Maria, decedată: 20.02.2017, ultimul domiciliu Pecica, jud. Arad. 19747

DIVERSE

• **Cumpăr argint,** nichel, inox, cupru, alamă, aluminiu, pene, fier, coarne cerb, ☎0748.912.117. 19778

• **Vând cazane** ţuică diferite mărimi, preţ avantajos. Telefon 0757.620.644. 9909

• **Vând trandafir** japonez, un loc de veci în Cimitirul Eternitatea. Tel. 0744.624.074. 16973

• **Vând uşă** de interior dublă, lăţime 1,40 m, înălţime 2,20 300 lei, 0744.988.154. 19171

• **Vând uşi** exterior englezeşti antifonate, antiefracţie cu vitralii, geamuri noi securit, electrocasnice noi şi second hand, anvelope. Repar electrocasnice. Lipova 0744.796.542. 15495

• **Vând 20** familii de albine 300 Ron/ familie Arad, 0773.871.377. 12763

(8455 - H 19774)

SCP EXPERT SPRL
practicieni în insolvenţă

EXPERT SPRL, lichidator judiciar al **SC BODIMAR IMPEX SRL, dosar 7112/108/2010,** vinde cf. Legii 85/2006 prin licitatie publica, cu strigare:

Imobil situat in Arad, str.Ardealului nr.2 inscris in 301959 (provenit din conversia pe hartie a CF 4829 Arad) top 112/a. 111/b.2, 94-98.114/1/1/, compus din teren 8.646 mp si constructii la pretul de pornire de 364.000 Euro. TVA conform Cod fiscal.

Caietul de sarcini al imobilului este disponibil la sediul lichidatorului judiciar la pretul de 1.000 lei + TVA, nerambursabili.

Licitatia va avea loc in data 15 mai 2018, ora 12,00 la sediul lichidatorului din Arad, str.D.Bolintineanu, nr.5, jud.Arad.

In caz de neadjudecare licitatia se reia in data de **29 mai, 12 iunie si 26 iunie 2018**, in acelasi loc, la aceeasi ora si in aceleasi conditii.

Garantia pentru inscrierea in licitatie este de 10% din valoarea de pornire (fara TVA). Inscrierile si achitarea garantiei se pot efectua pana in ziua licitatiei, ora 11.00.

Relatii la tel. 0257-259740 dna Anghel Dana sau zilnic intre orele 9,30 – 16,00 la sediul societatii lichidatorului judiciar, precum sip e e-mail la office@expertarad.ro

Detalii privind activul scos la vanzare se regasesc si pe site-ul www.expertarad.ro.

Publicitate mică 0257-210.775

SERVICII FUNERARE

CASA FUNERARĂ RO STYL

str. **COCORILOR** nr. **27**

(între cimitirele **Eternitatea** și **Pomenirea**)

OFERĂ:
- **GRATUIT SĂLI DE PRIVEGHI** (capele).
- **SĂLI PENTRU POMENI**, cu meniu la alegerea clientului.
- **SICRIE** și **RESPETE** produse de firma noastră, la **PREȚ REDUS**.
- **GRATUIT** pregătim dosarul pentru ridicarea ajutorului de înmormântare.

tel. 0728 690 120 / 0728 690 121

www.casafunerara-arad.ro (558185)

CONVOCATOR

Administratorul unic al **SC HOTEL ARADUL SA**, cu sediul în Arad, B-dul Decebal nr. 9, jud. Arad, CUI RO19046165, nr. Reg.Comerţului J02/1737/2006, convoacă Adunarea Generală Ordinară a Acţionarilor, în Arad, la sediul societăţii, în data de 18.05.2018, orele 17.00. În cazul în care la această dată Adunarea Generală nu este legal întrunită, a doua convocare va fi pentru data de 21.05.2018, în acelaşi loc şi la aceiaşi oră.

ORDINE DE ZI:

1. Analiza şi aprobarea Raportului de gestiune a administratorului unic, pentru exerciţiul financiar al anului 2017.
2. Aprobarea raportului cenzorilor pe anul 2017
3. Aprobarea bilanţului contabil şi a contului de profit şi pierdere pe 2017.
4. Împuternicirea persoanei care să reprezinte SC Hotel Aradul SA şi să semneze documentele necesare.
5. Diverse.

Acţionarii cu drept de vot în Adunarea Generală sunt aceia înscrişi în Registrul Acţionarilor Societăţii la 01.05.2018.

Accesul în sala de şedinţă se face pe baza buletinului de identitate/ cărţii de identitate/paşaport. (8437 - H 18697)

ANUNŢ

Centrul Municipal de Cultură Arad organizează la sediul instituţiei, în data de **31.05.2018** (proba scrisă), ora 10.00, concurs de recrutare în vederea ocupării pe perioadă nedeterminată a următoarei funcţii contractuale vacante de execuţie:

➢ **Compartimentul Administrativ**
- **Referent TP I, nivelul studiilor medii – 1 post**

Data limită de depunere a dosarelor de concurs este **18.05.2018**, ora **14.00**.

Interviul va avea loc în termen de maximum 4 zile lucrătoare de la data susţinerii probei scrise şi va fi susţinut numai de candidaţii care au obţinut la lucrarea scrisă minimum 50 de puncte.

Dosarul de înscriere la concurs trebuie să conţină, în mod obligatoriu, documentele prevăzute la art. 6 din H.G. nr. 286/2011cu modificările şi completările ulterioare.

Condiţiile de participare la concurs şi bibliografia se afişează la sediul instituţiei situate în localitatea Arad, Judeţul Arad, Bd. Revoluţiei, nr. 97, ap. 4 şi pe următorul site: **www.cmcarad.ro**

Relaţii suplimentare se obţin la telefon 0371501072 interior 105 - persoana de contact Monica Vasiu. (8448 - H 19740)

FALTICSKA MONICA ELISABETA **"FALTICSKA MONICA" - ÎNTREPRINDERE INDIVIDUALĂ** titular al proiectului **SCHIMBARE DE DESTINAŢIE DIN LOCUINŢĂ DE TIP FAMILIAL ÎN SPAŢIU DE ACTIVITĂŢI COMERCIALE ŞI ECONOMICE, MODIFICARE STRUCTURĂ ŞI SCHIMBAREA DE DESTINAŢIE DIN TEREN DE FOTBAL ÎN SALĂ DE EVENIMENTE ŞI EXTINDERE TERASĂ PE TERITORIUL DIN STRADĂ,** anunta publicul interesat asupra luarii deciziei etapei de incadrare - Nu se supune evaluarii impactului asupra mediului si/ sau evaluarii adecvate de catre Agentia pentru Protectia Mediului Arad, in cadrul procedurilor de evaluare a impactului asupra mediului si de evaluare adecvata, pentru proiectul mentionat mai sus, propus a fi realizat in Nadlac, Str. Nicolae Balcescu nr. 82, judetul Arad.

Proiectul deciziei de incadrare si motivele care o fundamenteaza pot fi consultate la sediul Agentiei pentru Protectia Mediuui Arad, Str. Splaiul Mureş FN, jud. Arad, în zilele de luni-vineri, între orele 8.00 - 16.00, precum si la urmatoarea adresa de internet: www.apmar.anpm.ro

Publicul interesat poate inainta comentarii/observatii la proiectul deciziei de incadrare in termen de 5 zile de la data publicarii prezentului anunt, pana la data de 11.05.2018. (8457)

JURNAL ARĂDEAN

Misiune spre planeta Marte FOTO: EPA

NASA a lansat o nouă misiune spre Marte

WASHINGTON. Administrația Aeronautică și Spațială din SUA (NASA) a lansat, sâmbătă, o nouă misiune spre planeta Marte, informează BBC News online.

Sonda InSight se va concentra pe analizarea interiorului planetei Marte, urmând să instaleze o serie de senzori pentru cutremure. Racheta de tip Atlas care transportă sonda a fost lansată sâmbătă la ora 4.05 (14.05, ora României) de la Baza aeriană Vandenberg (California). Sonda urmează să ajungă pe Marte în noiembrie.

Analizarea seismelor ar urma să evidențieze modul în care sunt structurate rocile pe Marte. „Prin înregistrarea undelor seismice pe Marte obținem informații despre straturile de roci", explică dr. Bruce Banerdt, coordonatorul misiunii InSight. „Toate mișcările observate prin seismografe le permit oamenilor de știință să obțină noi concluzii. După ce vom obține date despre seismele de pe Marte, vom putea avea o perspectivă tridimensională asupra planetei", a precizat Bruce Banerdt.

NASA a anunțat în anii 1970 trimiterea de senzori seismici pe Marte, dar instrumentele nu au fost poziționate corespunzător la sol.

Transport ilegal de crocodili

LONDRA. Un transport ilegal de cincizeci de crocodili a fost capturat de ofițerii vamali pe aeroportul londonez Heathrow, relatează vineri Press Association.

Puii de crocodili de apă sărată au fost găsiți în cinci cutii într-un transport expediat din Malaezia, au anunțat vameșii britanici.

Reptilele urmau să ajungă la o fermă din Cambridgeshire, unde ar fi fost crescute pentru carne.

Parole schimbate pe Twitter

NEW YORK. Twitter Inc le-a cerut celor peste 330 de milioane de utilizatori ai rețelei de socializare să-și schimbe parolele după ce o eroare a dus la stocarea datelor de acces într-un document text în sistemul intern al computerului în loc să fie criptate printr-un proces cunoscut sub denumirea de „hashing". Rețeaua de socializare a dezvăluit problema într-un articol publicat pe blogul companiei și într-o serie de tweet-uri.

La show

Spectacolul canin de la Mebroune, Australia, a adus în fața publicului exemplare canine îmbrăcate...regește. Un astfel de câine a fost fotografiat și a ajuns vedeta expoziției. FOTO: EPA

Are o stea pe Walk of Fame

HOLLYWOOD. Actrița Zoe Saldana, protagonistă a trei dintre cele mai mari saga science-fiction („Avatar", „Guardians of the Galaxy" și „Star Trek"), a primit o stea pe Hollywood Walk of Fame, înconjurată de prieteni, precum regizorul James Cameron și actrița Mila Kunis, relatează EFE.

Actrița americană, născută din tată dominican și mamă portoricană, și-a pus numele pe steaua cu numărul 2.637 de pe Hollywood Walk of Fame, onoare la care Zoe Saldana visa încă de mică, după cum a mărturisit ea. „Am străbătut toate străzile din Los Angeles și Hollywood, am făcut poze cu starurile, visând ca într-o zi numele meu să ajungă aici", a spus Zoe Saldana. „Muncind din greu și cu multă încredere am știut că voi obține ceea ce mi-am propus", a subliniat actrița.

Zoe Saldana FOTO: FAN

Bere canadiană cu gust de... cannabis, drog ușor

CANADA. Profitând de depenalizarea iminentă a canabisului în Canada, o firmă și o universitate canadiană au lansat: prima bere din lume parfumată cu acest drog ușor, ceea ce-i garantează un succes rapid, notează sâmbătă AFP. Province Brands of Canada a primit o subvenție de 300.000 de dolari canadieni de la provincia Ontario pentru a crea o băutură „amețitoare" dar care să fie mai puțin periculoasă decât alcoolul, potrivit afirmațiilor companiei cu sediu la Toronto.

Firma s-a asociat, pentru partea de cercetare și dezvoltare, cu Loyalist College din Belleville (Ontario), al cărei centru de cercetare asupra canabisului este subvenționat de guvernul federal. Start-up-ul mizează pe popularitatea produselor comestibile pe bază de cannabis, în perspectiva depenalizării iminente a acestui drog de guvernul lui Justin Trudeau, așteptată pentru vara acestui an.

Meghan Merkle, de la actriță la familia regală

LONDRA. Fosta actrița americană Meghan Markle va intra, în aproximativ două săptămâni, în clubul select al persoanelor fără titlu nobiliar care s-au căsătorit cu fețe regale.

Markle, în vârstă de 36 de ani, calcă pe urmele lui Kate Middleton, care s-a căsătorit cu fratele mai mare al lui Harry, prințul William, în 2011, și ale altei actrițe americane.

Printre alte mariaje recente care au avut ca protagoniști înalți membri ai familiilor regale și „oameni din popor" se numără: Grace Kelly și principele Rainier de Monaco, Sonja Haraldsen și prințul moștenitor Harald al Norvegiei, Silvia Renate Sommerlath și regele Carl Gustaf al Suediei, Mette-Marit Tjessem Hoiby și prințul moștenitor Haakon al Norvegiei, Maxima Zorreguieta și prințul moștenitor Willem Alexander al Olandei, Mary Donaldson și prințul Frederik al Danemarcei, Letizia Ortiz Rocasolano și prințul Felipe al Spaniei, Prințul Joachim al Danemarcei și Marie Agathe Odile Cavallier, Tatiana Blatnik și principele Nikolaos al Greciei, campioana olimpică Charlene Wittstock și prințul Albert de Monaco, Sofia Hellqvist și prințul Carl Phillip al Suediei.

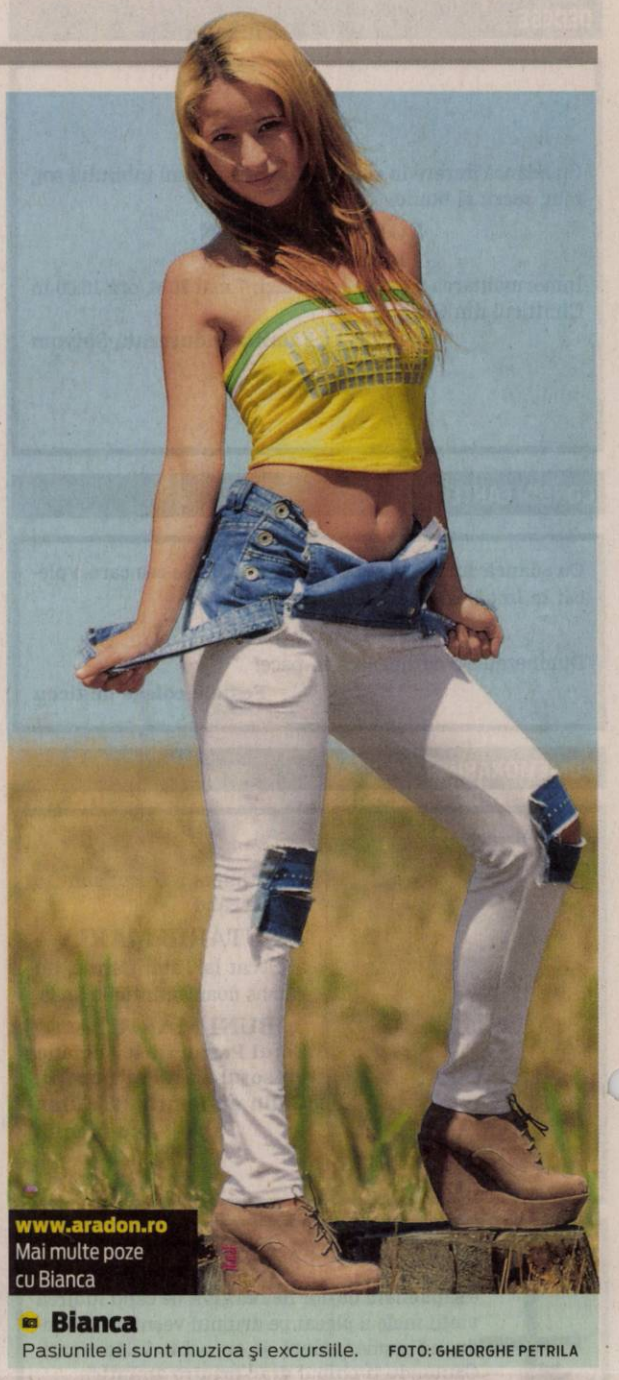

www.aradon.ro
Mai multe poze cu Bianca

Bianca

Pasiunile ei sunt muzica și excursiile. FOTO: GHEORGHE PETRILA

Primele poze cu prințul Louis

Ducele și ducesa de Cambridge au împărtășit publicului primele imagini oficiale ale prințului Louis.

LONDRA. În spatele aparatului de fotografiat a stat chiar ducesa Catherine, iar imaginile au fost făcute în data de 2 mai, când prințesa Charlotte a împlinit trei ani.

„Ducele și ducesa de Cambridge sunt foarte încântați să împărtășească publicului două fotografii ale prințesei Charlotte și prințului Louis ce au fost făcute de către ducesă la palatul Kensington. Această imagine a fost făcută pe 2 mai, de ziua prințesei, la împlinirea vârstei de trei ani.

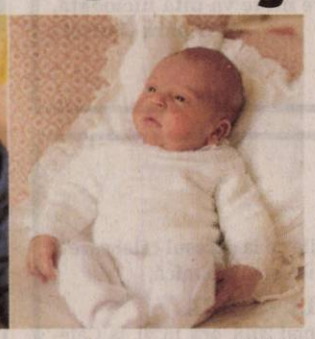

Primele fotorafii cu prințul Louis FOTO: FAN

Ducele și ducesa vor să mulțumească publicului pentru mesajele pline de căldură, primite în urma nașterii prințului Louis și cu ocazia aniversării prințesei Charlotte", se arată în mesajul care însoțește una dintre fotografii.

Cel de-al treilea copil al ducilor de Cambridge va fi cunoscut ca alteța sa regală prințul Louis de Cambridge, a anunțat după nașterea acestuia biroul de presă al Palatului Kensington, reședința oficială a familiei. Louis este și unul dintre numele prințului William, precum și unul dintre cele ale fratelui bebelușului, prințul George.

Arthur este un alt nume al tatălui copilului și a fost și unul dintre cele ale regelui George al VI-lea, tatăl reginei Elizabeth a II-a. Ducesa Catherine de Cambridge, soția prințului William al Marii Britanii, a născut, pe 23 aprilie, cel de-al treilea copil al său, la Spitalul St Mary din Londra, unde a fost internată în dimineața aceleiași zile. Băiețelul s-a născut la ora locală 11.01 (10.01 GMT) și a avut la naștere - la care ducesa de Cambridge a fost asistată de soțul său, prințul William - greutatea de aproximativ 3,8 kilograme. SURSA: MEDIAFAX

Eroină în „Queen America"

LONDRA. Actrița britanică Catherine Zeta-Jones va fi eroina noului serial al Facebook „Queen America", primul mare serial al rețelei sociale care se poziționează tot mai clar pe piața platformelor online, relatează vineri AFP.

Actrița de 48 de ani a confirmat informația publicată de site-ul specializat Deadline într-un mesaj postat pe Facebook. Contactată de AFP, rețeaua socială nu a dat niciun răspuns până în prezent.

Serialul de ficțiune va avea ca subiect concursurile de frumusețe din SUA, a precizat Catherine Zeta-Jones în mesajul ei, alături de ceea ce ea a prezentat drept o fotografie a ei de pe vremea când era o fetiță care participa la un fals concurs de frumusețe alături de două dintre prietenele sale.

Catherine Zeta-Jones FOTO: FAN

Statuie controversată

TRIER. În orașul german Trier, situat în apropiere de granița cu Franța și Luxemburg, a fost dezvelită sâmbătă o statuie uriașă a filosofului Karl Marx, cu prilejul aniversării a 200 de ani de la nașterea celui mai controversat locuitor al acestui oraș.

Chiar și la 200 de ani de la nașterea sa, Marx încă mai produce controverse, victimele comunismului, susținătorii mișcării spirituale Falun Gong, interzisă în China, și membri ai Alternativei pentru Germania (AfD, de extremă dreapta) protestând față de această inițiativă.

Mulți oameni consideră că divizarea Germaniei și ridicarea zidului Berlinului, la finalul războiului, au fost efectele ideilor lui Karl Marx.

FONDAT 1989, APARE LA ARAD, TEL. 0257/281.802, E-MAIL: REDACTIA.JURNALARADEAN@INFORMMEDIA.RO; PUBLICITATE.JURNALARADEAN@INFORMMEDIA.RO

Ildiko Nagy şi FCC ICIM, la turneul „sateliţilor”

PAGINA 7

JURNAL ARĂDEAN

Elevul arădean Marius Boboc, de la „Goldiş”, a fost premiat la Brăila

PAGINA 5

MARŢI
8 MAI 2018
ANUL XXX, NR. 8067
12 PAGINI - 1,90 LEI

25° Temperaturile se vor situa între 12 şi 25 grade. Vântul va sufla cu 5-15 km/h.

DIMINEAŢA | AMIAZA | SEARA

Deshumări istorice în cimitir

Institutul de Investigare a Crimelor Comunismului şi Memoria Exilului Românesc va căuta şi analiza 10 cadavre.

ARAD. Institutul de Investigare a Crimelor Comunismului și Memoria Exilului Românesc (IICCMER) a anunțat că începe, de marți, 8 mai, o amplă acțiune de investigații arheologice în Cimitirul Pomenirea din Arad.

Acțiunea are drept obiectiv căutarea, deshumarea și recuperarea rămășițelor pământești a 10 persoane, care au fost executate prin împușcare la 1 septembrie 1958 în urma unei condamnări penale pentru fapte îndreptate împotriva regimului comunist.

„După instaurarea regimului comunist, conducerea politică a țării a inițiat un adevărat program de anihilare a oricărei forme de opoziție, iar metodele utilizate pentru îndepărtarea tuturor celor care se împotriveau noului regim au fost condamnarea pentru infracțiuni politice la pedeapsa cu moartea sau încarcerarea în penitenciare, lagăre și colonii de muncă, ori executarea sumară a oponenților fără existența unor sentințe judecătorești”, se menționează în comunicatul Institutului.

Se pare că cele 10 persoane erau încarcerate la Penitenciarul Arad, în timpul procesului care s-a desfășurat în aprilie 1958 la Timișoara. /P.3

Au ridicat maşina FOTO: FAN

15 maşini ridicate în luna aprilie!

ARAD. 159 de șoferi au fost sancționați de polițiștii locali în luna aprilie pentru că nu au respectat Codul Rutier. Dintre ei, 15 șoferi s-au trezit cu mașinile ridicate de Recons. /P.6

Proteste la spitalele publice din Arad!

Aproximativ 400 de membri ai Sindicatului Sanitas s-au aflat, ieri dimineață, timp de două ore, în grevă de avertisment. S-a protestat în spitalele publice din municipiul Arad, dar și la Ghioroc, Lipova, Mocrea, Sebiș, Dezna, Ineu și Căpâlnaș. Chiar și sindicaliștii din Direcția de Sănătate Publică s-au solidarizat cu revendicările Sanitas. /P.3 FOTO: JA

Locul tragediei FOTO: JA

Începe procesul poliţistului-ucigaş

ARAD. Polițistul care, fiind sub influența alcoolului, a omorât un om care s-a angajat în traversarea străzii regulamentar, pe trecerea de pietoni din apropierea Liceului Național de Informatică, aflat pe Calea Iuliu Maniu, a fost trimis în judecată. /P.6

Etapă în Circuitul Gastronomic

PECICA. Circuitul Gastronomic Arădean a debutat la sfârșitul săptămânii trecute cu o primă oprire la Pecica. Evenimentul s-a bucurat de succes, peste 60 de persoane participând la această manifestare. /P.3

Legat cu lanţul la Parchetul Ineu

INEU. Autorul protestului este tatăl unui tânăr care a murit într-un accident produs în a doua zi de Crăciun din 2016, la Șicula. Nemulțumit de rezultatul expertizei și de teamă că șoferul care a intrat în plin în mașina condusă de fiul său să nu scape nevinovat, bărbatul cere dreptate. /P.6

RETIM revine la programul Polaris

ARAD. După două săptămâni de când a preluat colectarea deșeurilor din Zona 1 a județului Arad - incluzând municipiul și alte 24 de localități -, compania timișoareană RETIM a decis să revină la programul de colectare al fostului operator. /P.3

Cei mici sunt evaluaţi FOTO: FAN

Peste 12 mii de elevi vor fi testaţi

ARAD. Au început evaluările naționale pentru elevii din clasele a II-a, a IV-a și a VI-a. De la primul examen, cel al elevilor de a II-a, au absentat aproape 500 de copii. /P.5

Weekend-ul victimelor căpuşelor, la Arad

Reacţia întârziată a municipalităţii la problema înmulţirii căpuşelor face ca şi numărul victimelor care ajung la spital să crească.

ARAD. Căldura neobișnuit de mare pentru această perioadă a anului a făcut să se înmulțească rapid căpușele, care au devenit pericolul ascuns din parcuri sau zone verzi frecventate mai ales de copii. Așa se face că doar în weekend-ul trecut au ajuns la Spitalul Județean Arad 11 persoane înțepate de căpușe, dintre care șapte sunt copii. De la începutul sezonului, medicii au îngrijit zeci de pacienți, majoritatea fiind copii. Iar statistica privește doar acest spital, pentru că multe alte cazuri au fost înregistrate la unități medicale din județ.

Înmulțirea căpușelor este posibilă și din cauza birocrației, care nu a permis nici până astăzi semnarea unui contract cu o firmă specializată în acțiuni de dezinsecție. În Arad, doar pe Ștrandul Neptun s-a stropit cu substanțe care combat căpușele.

„Procedura de delegare a serviciului de salubrizare pentru activitatea de dezinsecție, dezinfecție și deratizare pe domeniul public al municipiului Arad este pe final. Dacă nu vor fi contestații (privind rezultatul licitației - n.r.), până la finele acestei luni ar trebui să se încheie un contract cu un operator specializat. De abia din acel moment se poate întocmi un program de investiții”, ne-a declarat purtătorul de cuvânt al Primăriei, Ralu Cotrău. /P.4

Cine va câştiga? FOTO: FAN

Ambiţii şi orgolii la Cermei-Sebiş

CERMEI. Azi, de la ora 18, are loc un nou duel între LT Cermei și Național Sebiș. Gazdele promit să le facă viața grea adversarilor, însă sebișenii nu concep să nu câștige. Interesant de văzut dacă va exista un „scandal al Ambulanțelor”, precum a fost la meciul tur. /P.7

Construcţii

Autorizaţii de construcţie eliberate pe regiuni de dezvoltare.

	număr
Nord-Est	714
Sud-Est	372
Sud-Muntenia	560
Sud-Vest Oltenia	249
Vest	347
Nord-Vest	433
Centru	332
Bucureşti-Ilfov	358

Grafica: J.b. Sursa: INS

Maşina, morman de fiare FOTO: FAN

Destin curmat la ieşirea din Vinga

VINGA. Adeline, o tânără studentă, de 20 de ani, de la Facultatea de Arte din Timișoara, și-a pierdut viața, luni, în timp ce se întorcea de la familia sa, din Arad. Tânăra a întors brusc în mijlocul șoselei, la ieșirea din Vinga, mașina ei fiind lovită violent de un alt conducător auto care circula regulamentar din sens opus. Celălalt șofer, un tânăr de 34 de ani din Timișoara, a fost și el grav rănit, fiind internat la secția chirurgie a Spitalului Clinic Județean de Urgență Arad. /P.6

Apă rece în bazine

Apă rece ca gheața în bazine, tobogane noi pe la mijlocul sezonului estival, tarife mărite pentru intrare și închirierea de șezlonguri. Aceasta este „oferta” administrației arădene la Ștrandul Neptun. Care, în week-end, a cam fost ocolit de arădeni. /P.4

FOTO: VALI GORAN

9 771220 748034 17212

Remember: 8 mai

1828 S-a născut Jean Henri Dunant, fondatorul „Crucii Roşii" (d. 1910)

1880 A murit scriitorul francez Gustave Flaubert (n. 1821)

1903 A murit pictorul francez Paul Gauguin (n. 1848)

1903 S-a născut Fernandel, actor francez (d. 1971)

1906 S-a născut Roberto Rossellini, regizor italian (d. 1977)

1924 S-a născut scriitorul Petre Dumitriu (d. 2002)

1926 S-a născut scenaristul, producătorul şi actorul David Attenborough

1929 S-a născut regizorul de film Cezar Grigoriu (m. 1978)

1945 Germania a capitulat necondiţionat în faţa Aliaţilor

Enrique Iglesias FOTO: FAN

1970 S-a născut Anca Ţurcaşiu, cântăreaţă, actriţă

1975 S-a născut **Enrique Iglesias,** cântăreţ de origine spaniolă

1977 A murit Ion Cârja, prozator (n. 1922)

1997 Belgia a exprimat sprijinul pentru includerea României în primele cinci ţări care ar urma să adere la NATO

2007 A murit actorul şi regizorul Victor Moldovan (n. 1926)

2008 Torţa olimpică a ajuns pentru prima dată în istorie pe Vârful Everest

Întreruperi de curent

Miercuri, 9 mai 2018. În judeţ, h 9 – 16: Vârfurile; **h 9 - 17:** Ineu - străzile A. Iancu, Horea, Gh. Doja, Decebal; **h 10 - 16:** Turnu (p).

Telefoane utile

☎ INFORMAŢII TELEFONICE: 118.932; ☎ROBOT: 1958; ☎ APEL UNIC DE URGENŢĂ (SALVARE, POLIŢIE; Pompieri): 112; ☎ PRIMĂRIA MUNICIPIULUI ARAD: Program de relaţii cu publicul (camera 5) luni-joi între 8-18; vineri între 8-16. Tel. centrală: 0257/281.850; ☎ Delgaz Grid (fost E.ON) - Dispecerat de urgenţe: 0800.800.928 şi 0265.200.928; ☎ DERANJAMENTE CURENT ELECTRIC: 0257/929; ☎ INFORMAŢII CFR: 0257/231.777; ☎ PROTECŢIA CONSUMATORULUI: B-dul Revoluţiei, nr. 50. Telefon: 0257/257.049; ☎ POLIŢIA LOCALĂ: 0257/939.

Sudoku

REGULI: În fiecare bloc sunt câteva cifre între 1 şi 9, stabilite dinainte. Acestea trebuie completate cu cifrele lipsă, în aşa fel încât fiecare număr să figureze o singură dată. De asemenea, cifrele de la 1 la 9 trebuie să figureze o singură dată atât pe rândurile orizontale cât şi pe coloanele verticale ale celor nouă blocuri luate împreună.

ÎNCEPĂTORI

3					1	7		
				8			4	
	2				4	5		6
4	7				6			2
6			1					4
				5	3			
		6						
								1
	5		9			8		

AVANSAŢI

	6				1	4	8	
	9						5	
				7	2			
	3	1	8		7	9		
					4			
	4			9		6		
5								3
				2	6			
6					9	7		

Soluţiile jocurilor din numărul precedent:

ÎNCEPĂTORI

7	9	4	2	3	6	8	1	5
8	5	2	7	1	4	3	6	9
1	6	3	5	9	8	2	4	7
6	3	5	9	4	1	7	2	8
4	1	8	3	2	7	5	9	6
9	2	7	8	6	5	4	3	1
3	8	1	4	7	9	6	5	2
5	4	6	1	8	2	9	7	3
2	7	9	6	5	3	1	8	4

AVANSAŢI

2	6	9	1	5	4	8	3	7
5	7	3	6	2	8	9	4	1
8	1	4	9	3	7	2	5	6
4	5	1	2	7	9	3	6	8
7	8	2	3	1	6	4	9	5
3	9	6	8	4	5	7	1	2
9	2	7	4	6	1	5	8	3
1	3	8	5	9	2	6	7	4
6	4	5	7	8	3	1	2	9

UNDE MERGEM în Arad

Cinema

CINEMA CITY ATRIUM

- **Adevăr sau provocare, orele 13:50, 16:00, 18:20, 20:30, 22:40**
- **Albinuţa Maya 2 3D, ora 13:00**
- **Cu drag, Van Gogh, ora 20:20**
- **Fără zgomot!, ora 21:10**
- **Hai, că sunt belea!, orele 15:10, 17:40, 20:00, 22:20**
- **Interzis la... sex, orele 16:40, 18:50**
- **Peter Iepuraşul, orele 14:40, 16:50**
- **Rampage: Scăpaţi de sub control 3D, orele 17:10, 19:40, 22:00**
- **Raţă, raţă şi gâscan, orele 13:10, 15:20**
- **Răzbunătorii: Războiul Infinitului, orele 14:00, 15:10, 16:00, 17:00, 18:10, 19:10, 20:10, 21:20, 22:10**
- **Ready player one: Să înceapă jocul, orele 17:20, 22:30**
- **România neîmblânzită, ora 15:00**
- **Sub soarele nopţii, orele 19:00, 21:00**
- **Super poliţişti 2, ora 14:30**
- **Un fel de America 3, orele 14:20, 16:40, 19:20, 21:40**

Teatre

TEATRUL „IOAN SLAVICI"

- **Tatăl** (r. Radu Iacoban), Sala Studio, joi, 10 mai, ora 19

EUROMARIONETE

- **Harap-Alb** (Compania „Hopa Trop" Bucureşti), Sala Marionete, marţ, 8 mai, orele 10 şi 11
- **A Mumuz/Bau-Bau** (Teatrul Naţional Pecs, Ungaria), Sala Mare, marţi, 8 mai, ora 12

Pieţe şi târguri

Astăzi este zi de piaţă la Sebiş, Almaş, Apateu, Semlac, Sântana, Şilindia, Vârfurile. **Târguri săptămânale se desfăşoară astăzi la** Chişineu-Criş, Almaş, Şilindia şi Vârfurile.

Mâine, miercuri, va fi zi de piaţă la Păncota, Beliu, Buteni, Şiclău, Macea, Vânători, Pecica, Şiria şi **zi de târg la** Beliu şi Buteni.

Sănătate

Policlinica DR. TURCIN, oferă: Cardiologie (EKG, Ecografie cardiacă, Doppler vascular, Holter EKG si TA, Test de efort), Oftalmologie **(NOU - chirurgie pol anterior; CV computerizat; optică medicală),** ORL (videoendoscopie), pneumologie, gastroenterologie, neuropsihiatrie, medicină de familie, ecografii generale, Ginecologie. **Telefon: 0257/285510, www.policlinica-turcin.ro**

- **Farmacia GLYKON - UTA**, Bl U 6 (vis-a-vis de biserica în construcţie). Deschis zilnic: luni-vineri 07.00 -21.00 sâmbătă şi duminică 08.00-18.00. **Telefon: 0257/241197.**

Horoscop

BERBECUL (III.21.-IV.20.)
Există pericolul de a te scufunda într-o stare de spirit sumbră, dar încearcă să eviţi această capcană. Probabil că vei realiza ceea ce vrei să faci.

TAURUL (IV.21.-V.20.)
O abordare practică a detaliilor ar trebui să facă să ţi se împlinească mult mai uşor visele. Cu toate acestea, ai grijă să planifici fiecare pas cu atenţie.

GEMENII (V.21.-VI.21.)
Ai putea fi un pic deprimat din cauza banilor. Aceasta nu este o zi bună pentru a face investiţii, pentru a începe o nouă afacere sau pentru a deschide un cont de economii.

RACUL (VI.22.-VII.22.)
Cea mai bună modalitate de a face faţă situaţiilor este de a discuta cu cei din jur. Dacă nu există un răspuns, aşteaptă o zi şi întreabă din nou. Starea de spirit sumbră va trece.

LEUL (VII.23.-VIII.23.)
E mai bine să nu forţezi nimic. Aşteaptă câteva zile până când planetele se relaxează puţin şi fă exact ceea ce trebuie să faci, nu mai mult, nici mai puţin. Vei avea succes pe termen lung.

FECIOARA (VIII.24.-IX.23.)
Prietenul tău ar putea avea o dispoziţie destul de sumbră. O seară relaxantă, poate un concert sau un film amuzant, poate elibera tensiunea şi poate elimina starea negativă.

BALANŢA (IX.24.-X.23.)
Aceasta este o zi mare pentru a merge în oraş. Ia-ţi prietenul la un film sau un concert. Acest lucru ar putea să-ţi scape mintea de probleme!

SCORPIONUL (X.24.-XI.22.)
Aceasta nu este o zi bună pentru vizitarea sau derularea treburilor din vecinătatea ta, deoarece traficul ar putea fi un coşmar. Orice încercare să citeşti astăzi poate părea plictisitoare.

SĂGETĂTORUL (XI.23.-XII.21.)
Din punct de vedere financiar, treburile afacerii tale ar trebui să meargă bine, deci probabil că faci mai bine decât crezi. O mică prudenţă ar putea fi în ordine.

CAPRICORNUL (XII.22.-I.20.)
Unele veşti bune de departe ar putea să îţi ridice moralul după-amiază. S-ar putea să primeşti o invitaţie să ieşi la cină cu un prieten apropiat.

VĂRSĂTORUL (I.21.-II.20.)
Dacă în ultimul timp ai avut vise sau viziuni îngrijorătoare, scrie-le. Ar putea oferi un indiciu despre ceea ce te deranjează.

PEŞTII (II.21.-III.20.)
Un obiectiv pe termen lung poate fi atins în cele din urmă, justificând o sărbătoare. Interacţionarea cu un grup ar putea necesita mult timp şi concentrare, dar ai grijă să nu te oboseşti prea mult.

„Jurnal arădean" vă ascultă

De luni până joi, între orele 11.00-13.00, la telefonul 0257.212.055, redactorul nostru vă stă la dispoziţie.

ARAD. Problema gunoaielor a rămas subiect la ordinea zilei pentru cititorii Jurnal arădean. Fie că vorbim despre cei din Bujac, Gai, Confecţii şi zona centrală. „Ne putem aştepta la o epidemie. Mişună şobolanii printre gunoaie, iar mirosul devine insuportabil pentru locuitorii care au avut ghinionul de a avea geamurile locuinţelor lângă ghenele de gunoi. Ne-am săturat de ultimatumuri şi amenzi, vrem măsuri drastice. În caz contrar, devine tot mai evident că toţi sunt mână-n mână, având interese oculte" - a concluzionat **Teodor L.**

Suporter al echipei UTA de-o viaţă, **Mircea T.** de pe Calea Aurel Vlaicu, este indignat de stagnarea lucrărilor la stadionul Francisc Neuman. „Şi azi (n.a.: luni) am trecut pe-acolo şi nu era nici o mişcare. Iarna nu se lucrează că e frig, iar vara, probabil, e prea cald. Un ochi îmi râde, altul îmi plânge. Sunt tot mai sigur că voi câştiga pariul cu amicul meu, Petre, că stadionul va fi gata în 2020, în anul alegerilor locale, pentru ca primarul Falcă să poată tăia panglica. Celălalt ochi îmi plânge, că am o vârstă şi mi-e teamă că nu voi mai apuca să calc pe noua arenă".

JA-D.S.

Curs valutar

Denumirea valutei	BNR	BCR		BRD		Intesa Sanpaolo Bank		Banca Românească		Patria Bank		Alpha Bank		Casa de schimb LUXOR		Casa de schimb TRESOR	
		C	V	C	V	C	V	C	V	C	V	C	V	C	V	C	V
Euro	4,65	4,58	4,72	4,58	4,72	4,60	4,69	4,62	4,69	4,63	4,68	4,63	4,68	4,63	4,65	4,63	4,65
Dolar SUA	3,90	3,80	3,98	3,82	3,96	3,84	3,92	3,88	3,94	3,85	3,93	3,87	3,94	3,87	3,90	3,86	3,90
Forint	0,0148	0,0142	0,0154	0,0145	0,0151	0,0146	0,0151	-	-	0,0146	0,0150	-	-	0,0147	0,0149	0,0147	0,0149
Gram aur	164,79																

Vremea

Marţi, 8 mai

www.aradon.ro

12° LA ORA 6 — temperaturile se vor situa între 11 şi 12 grade. Vântul va sufla cu 10-15 km/h dinspre ENE.

25° LA ORA 18 — temperaturile se vor situa între 24 şi 25 grade. Vântul va sufla cu 5 -10 km/h dinspre NV.

Ziua precedentă

Arad	11–24	Umiditate:	50%
Lipova	11–24	Presiune:	1014 mb
Chişineu-Criş	11–24	Precipitaţii:	0%
Săvârşin	10–23	Vânt:	6 km/h
Sebiş	10–23	Direcţie vânt:	N

Soarele

Răsare: 06:12
Apune: 20:52

FAZELE LUNII

16.04 · 23.04 · 30.04 · 8.05

Azi

Temperaturile se vor situa între 12 şi 25 grade. Vântul va sufla cu 5-15 km/h, dinspre ENE-NV.

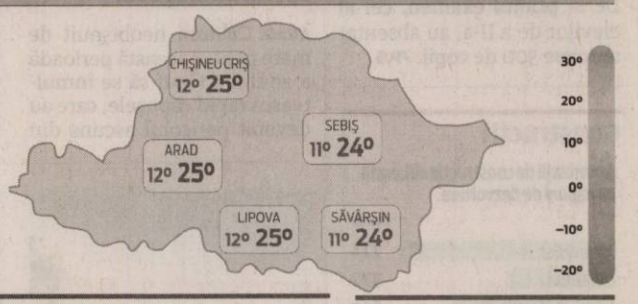

	MARŢI	MIERCURI	JOI	VINERI
	12° 25°	13° 26°	14° 26°	14° 27°
	nori şi soare	câteva averse şi furtuni	averse după-amiază	parţial înnorat, posibil furtuni

Calendar

Biserica ortodoxă: Sf. Ap. şi Ev. Ioan; Sf. Cuv. Arsenie cel Mare; Sf. Emilia
Biserica greco-catolică: Sf. ap. şi ev. Ioan; Sf. cuv. Arsenie cel Mare; [Fer. Ieremia Valahul]
Biserica romano-catolică: Fer. Ieremia Valahul, călug.; Sf. Victor, m., UP

Prognoză pentru trei zile

Temperaturile minime vor fi cuprinse între 13 şi 14 grade, iar cele maxime între 26 şi 27 grade.

Temp.minime: 13–14°C
Temp.maxime: 26–27°C

JURNAL ARĂDEAN
B-dul Revoluţiei nr. 62, Arad
BRAT Auditat de BRAT
Reclamaţii difuzare: 0257.241.151

Şef departament publicitate şi departament difuzare: Cristian Sulinţan
Secretariat: 0257.212.090 (centrala), fax - 0257.212.012
Marea publicitate: 0257.280904
Mica publicitate: 0257.210775; B-dul Revoluţiei, nr. 81
Tiparul executat la: Tipografia Inform Média Lapkiadó Kft

Redactor şef: Adriana Barbu (8416) Responsabil de număr: Daniel Scridon
Secretar general de redacţie: Gabriela Groza (8423); Departamente: Eveniment: Alin Gherasim (8417), Ioana Costaş (8414); Valentin Goran (8405); Politic: Simion Todoca (8434); Economic: Andreea Pintea (8415); Social: Diana Duţu (8413); Sport: Daniel Scridon (8424), Leo Sfăra (8422), Dan Lazăr (8406); Cultură: Eugen Rogojan.
Tehnoredactare: Ghizela Şerban (8409), Munteanu Daniel (8411).
REDACŢIE: tel. 0257.212.090 (centrala); fax 0257.212.012, 0257.228.592; e-mail: redactia.jurnalaradean@informmedia.ro, adevaruldearad@informmedia.ro, publicitate.jurnalaradean@informmedia.ro, publicitate.adevarul@informmedia.ro

Peste 60 de participanți la Circuitul Gastronomic

PECICA. Circuitul Gastronomic Arădean a debutat la sfârșitul săptămânii trecute cu o primă oprire la Pecica. Evenimentul s-a bucurat de succes, peste 60 de persoane participând la această manifestare. „Am început Circuitul Gastronomic Arădean cu un mare succes! Le mulțumesc tuturor celor care, prin prezență sau organizare, au contribuit la acest eveniment frumos!", a declarat Iustin Cionca, președintele Consiliului Județean Arad.

„Au venit alături de noi foarte mulți arădeni, dar și consulul onorific al Spaniei, Jose Miguel Viñals Ariño, consilierul municipal Radu Dragoș Dimeca, de la Timișoara, Valentin Bot, primarul Șiriei, consilierul județean Garofița Popa. La succesul evenimentului a contribuit din plin echipa orașului Pecica, alături de primarul Petru Antal și viceprimarul Miodrag Stanoiov!", a mai spus Cionca. Prima ediție a Circuitului Gastronomic a avut parte și de turiști străini, un grup de 19 francezi din orașul Bougnais fiind prezenți la Pecica. Participanții au servit pită de Pecica, salam de Pecica, caș proaspăt, mezeluri locale, tocană de bivoliță și plăcintă întinsă de Turnu.

Urmează Bata

Circuitul Gastronomic al Județului Arad continua sâmbătă, 12 mai 2018, cu localitatea Bata. Plecarea va fi din fața Consiliului Județean Arad (str. Corneliu Coposu nr. 22) la ora 9.45. Prețul unui pachet este de 60 lei/persoană (include transportul). Pentru rezervări sunați la numărul: 0728/116.412 (între orele 9.00-17.00) sau online pe www.sageataverde.ro.

JA-A.P.

Primul eveniment din cadrul „Circuitului gastronomic arădean" FOTO: A.P.

Proteste la spitalele din Arad!

Sindicaliștii Sanitas s-au aflat, luni dimineață, timp de două ore, în grevă de avertisment.

Au protestat pentru salarii FOTO: JA

ARAD. Aproximativ 400 de membri ai Sindicatului Sanitas (din totalul de 1.200 de la nivelul Spitalului Clinic Județean de Urgență Arad) s-au aflat, luni dimineață, în grevă de avertisment, în curtea unității sanitare (la toate pavilioanele din municipiu și județ). Activitatea medicală nu a fost întreruptă, pacienții nu au avut de suferit, protestatarii făcând parte dintre angajații care au ieșit din tura de noapte sau dintre cei care au venit de acasă ca să-și susțină revendicările. Manifestanții au avut vuvuzele și fluiere și au rostit scandări precum „Hoții, hoții!", „Mincinoșii, mincinoșii!", „Jos Olguța Vasilescu!" sau „Vrem dreptate!".

Fără diminuări de salarii!

Principala revendicare a sindicaliștilor o constituie „eliminarea măsurilor de diminuare a veniturilor colegilor noștri infirmieri și brancardieri cărora, pe lângă că nu au nicio creștere de salariu de la începutul anului 2018, li se va diminua salariul prin aplicarea sporului la minim, din secțiile grele: UPU, ATI, blocuri operatorii, TBC. Oamenii sunt foarte nemulțumiți, protestează și sunt hotărâți ca, dacă nu se găsesc soluții după discuțiile de marți cu reprezentanții guvernului, să intre în grevă generală în data de 11 mai. Noi ne pregătim în continuare, avem liste cu semnăturile a peste 1.000 din totalul de 2.000 de membri de sindicat. Solidarizează și spitalele publice din județ care, la momentul acesta, nu au o pierdere de salariu, de venit, dar nu este normal ca unii dintre colegii noștri să aibă diminuări. Guvernanții au declarat că niciun salariat din sistemul de sănătate nu va avea diminuare de venit, ceea ce nu este adevărat. La nivelul Spitalului Județean doar, în data de 15, aproximativ 700 de persoane vor pierde la salariu" - a declarat Otinel Șandru, lider al Sindicatului Sanitas Arad.

Alături de asistenții medicali, de infirmieri, brancardieri, de farmaciști și biologi, la greva de avertisment au participat și mai mulți medici, care au vrut să își arate susținerea față de protestatari, pledând pentru o majorare unitară a salariilor din sistem. Acțiuni similare au avut loc și la unitățile medicale de la Ghioroc, Lipova, Mocrea, Sebiș, Dezna, Ineu și Căpâlnaș.

JA-D.D.

DSP, alături de Sanitas

Și sindicaliștii din cadrul Direcției de Sănătate Publică Arad s-au solidarizat cu protestul celor de la Sanitas. Între orele 9.00-11.00, ei au purtat banderole pe brațe exprimându-și în acest fel susținerea față de manifestanții din spitale, pentru că „Sanitas apără funcționarii publici din DSP-uri".

RETIM revine la programul de colectare al Polaris

ARAD. După două săptămâni de când a preluat colectarea deșeurilor din Zona 1 a județului Arad - incluzând municipiul și alte 24 de localități, compania timișoareană RETIM a decis să revină la programul de colectare al fostului operator. „Stimate client începând de astăzi - 7 mai, în municipiul Arad vom reveni la vechiul program de colectare, ridicând deșeurile în aceleași zile în care le ridica și Polaris", este mesajul pe care l-au primit arădenii prin SMS, în această dimineață. În aceste condiții, arădenii vor scoate tomberoanele pentru colectare în aceleași zile în care le scoteau și până pe 23 aprilie.

Inițial, RETIM a venit cu un nou program de colectare, care era disponibil doar pe pagina de internet a companiei la secțiunea media, dar acesta nu a funcționat așa cum s-ar fi dorit. Reamintim, că în aceste zile RETIM este somată de către Ministerul Mediului să își rezolve toate nefuncționalitățile care au dus la acumularea de gunoaie în municipiu și să pună în practică un sistem de colectare prin care să se asigure o colectare eficientă și în timp util.

JA-A.P.

Fostul program de la Polaris, însușit de RETIM FOTO: A.P.

Deshumări istorice în cimitirul Pomenirea

Institutul de Investigare a Crimelor Comunismului și Memoria Exilului Românesc (IICCMER) va căuta și analiza 10 cadavre.

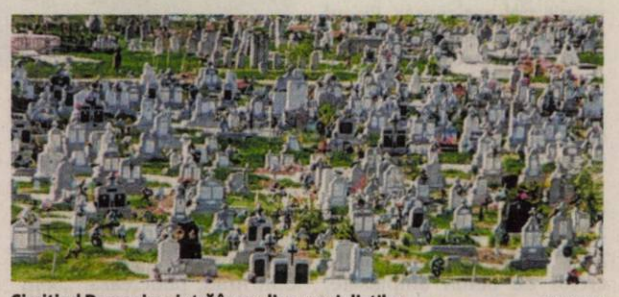

Cimitirul Pomenirea intră în analiza specialiștilor FOTO: JA

ARAD. Potrivit datelor furnizate de Institutul de Investigare a Crimelor Comunismului și Memoria Exilului Românesc, se caută rămășițele următorilor: Szoboszlay Aladar - născut la 18 ianuarie 1925 în Timișoara, fiul lui Aladar și Iosefina; preot catolic, necăsătorit, fără copii; Huszar Iosif - născut la 9 martie 1913 în Viena (Austria), fiul lui Ladislau și Maria; fost moșier, ultima ocupație geamgiu, divorțat, fără copii; Konya Ștefan - născut la 4 ianuarie 1915 în mun. Gheorgheni, jud. Harghita, fiul lui Emeric și Ana; avocat, căsătorit, fără copii; Lukacs Ștefan - născut la 20 februarie 1920 în orașul Pecica, jud. Arad, fiul lui Ștefan și Vilma; fost contabil, ultima ocupație comerciant-gestionar, căsătorit cu trei copii;Tamas Imre - născut la 7 septembrie 1907 în satul Iscroni, oraș Aninoasa, jud. Hunedoara, fiul lui Ioan și Iuliana; învățător, divorțat, trei copii; Tamas Dezideriu - născut la 16 mai 1901 în Bărbătenii de Jos, oraș Lupeni, fiul lui Ioan și Susana; funcționar, căsătorit cu doi copii; Orban Ștefan - născut la 20 august 1900 în com. Păuleni-Ciuc, jud. Harghita, fiul lui Petru și Terezia; funcționar, căsătorit, doi copii; Orban Carol - născut la 6 iulie 1888 în com. Mădăraș, jud. Harghita, fiul lui Gheorghe și Șarolta; fost moșier, ultima ocupație contabil, necăsătorit, trei copii; A braham A rpad - născut la 16 februarie 1914 în com. Bixad, jud. Covasna, fiul lui Ioan și Carolina; preot catolic, necăsătorit; Fîntînaru Alexandru - născut la 25 martie 1895 în com. Semlac, jud. Arad, fiul lui Nicolae și Elisabeta; avocat pensionar, divorțat, un copil.

Încarcerate la Penitenciarul Arad

„Din conținutul proceselor verbale de execuție, întocmite individual pentru fiecare condamnat, rezultă că îndeplinirea sentinței s-a făcut în noaptea zilei de 1 septembrie 1949, între orele 23:00 și 24:00, oamenii fiind uciși prin împușcare după ce au fost așezați cu spatele la grupa de execuție. Deși în aceste documente oficiale nu se specifică locul precis unde s-a desfășurat execuția, înțelesul ar fi că aceasta a fost în incinta Penitenciarului Timișoara, lucru care însă trebuie cercetat și stabilit cu precizie. După execuție, trupurile morților au fost predate comandantului Penitenciarului Timișoara pentru a dispune înhumarea lor. Decesele au fost oficializate abia în anii următori, fiind întocmite certificate de moarte pe baza cărora decesele au fost înregistrate în registrul stării civile de la Sfatul Popular al orașului Timișoara, aceste consemnări fiind dispersate în perioada anilor 1960-1971", se mai spune în comunicatul Institutului.

În prezența Parchetului Militar

Cercetările vor fi efectuate de un colectiv de arheologi de la IICCMER și instituțiile muzeale colaboratoare (Muzeul Național de Istorie a Transilvaniei Cluj, Complexul Muzeal Arad, Muzeul Național al Unirii Alba Iulia, Muzeul de Istorie și Științele Naturii Aiud), alcătuit din Gheorghe Petrov, Marius Oprea, Paul Scrobotă, Gabriel Rustoiu, Horațiu Groza, Peter Hugel, Victor Sava și Florin Mărginean.

Investigațiile se vor desfășura în prezența unui procuror militar de la Parchetul Militar Timișoara, instituție care a fost sesizată de IICCMER în privința acestui caz și a locului unde se presupune că victimele au fost înhumate.

JA-A.P.

Colaborarea

Acțiunea se desfășoară în colaborare cu Televiziunea Română, fiind sprijinită de către Primăria Arad și Complexul Muzeal Arad.

Crucea Roșie, în sărbătoare

ARAD. Marți, 8 mai, este Ziua Internațională a Crucii Roșii și Semilunii Roșii, zi preluată după data nașterii elvețianului Henri Dunant, cel care a fondat Crucea Roșie în anul 1863. În țara noastră, luna mai e declarată Luna Crucii Roșii. Cu aceste ocazii, Crucea Roșie Arad organizează mai multe evenimente, între care: întâlnirea voluntarilor, concursul de acordarea a primului ajutor „Sanitarii pricepuți" pentru gimnaziu și liceu (8 și 9 mai), participarea echipajului de elevi ai Liceului „Atanasie Marienescu" din Lipova la un concurs de prim ajutor desfășurat în Serbia, la Zrenjanin (13 mai), pregătirea și participarea detașamentelor de intervenție la dezastre la concursul zonal de la Timișoara (19 mai), cursuri și demonstrații de prim ajutor etc. „Mulțumim tuturor celor care ne sunt aproape, ne sprijină financiar activitățile, precum și voluntarilor noștri care în timpul lor liber ne susțin activitățile" - punctează Iudita Cuvineanu, director al Crucii Roșii Arad.

JA-D.D.

A trecut de un ultimatum FOTO: JA

S-au colectat 70-80% din gunoaie

ARAD. Se pare că vizita ministrului Mediului la Arad are efecte. Compania timișoreană RETIM s-a mobilizat în ultimele două zile și, potrivit declarațiilor prefectului județului Arad, s-a reușit colectarea deșeurilor în proporție de 70-80%. „În continuare compania este sub supravegherea și monitorizarea Grupului Tehnic format în cadrul Comitetului Județean pentru Situații de Urgență. Se pare că s-a reușit ridicarea a 70-80 la sută din deșeuri, dar mai sunt și alte probleme pe care RETIM trebuie să le remedieze în intervalul propus de ministrul Grațiela Gavrilescu, cum ar fi obținerea autorizației de mediu, preluarea mașinilor de la Consiliul Județean", a punctat prefectul Aradului, Florentina Horgea.

Ministrul Mediului a fost vineri într-o vizită fulger la Arad și a stabilit în mod clar că RETIM trebuie să ridice deșeurile până pe 6 mai, să obțină autorizația de mediu până pe 8 mai și până pe 9 mai să preia autospecialele cumpărate de către Consiliul Județean prin proiectul privind gestionarea deșeurilor.

JA-A.P.

Angajaţii din sănătate, determinaţi să iasă în stradă

Geanina Pistru: „O serie de decizii în defavoarea personalului medical".

ARAD. Geanina Pistru, primvicepreşedinte al PNL Arad, spune că Guvernul PSD se face vinovat de criza din sănătate, iar faptul că angajaţii din sistem continuă acţiunile de protest, printr-o grevă de avertisment, urmând ca de vineri să declanşeze greva generală, demonstrează acest lucru. Principala cauză, spune Geanina Pistru, este aceea că Guvernul PSD a adoptat o serie de decizii în defavoarea personalului medical, căruia i-a „servit" promisiuni mincinoase.

Geanina Pistru FOTO: JA

„PSD se descurcă de minune când este vorba să promită şi să amăgească, dar are uriaşe probleme când trebuie să facă ceva. Cei de la PSD au stabilit sănătatea ca prioritate, au enunţat corect ca ţintă acordarea unor salarii decente care să ţină specialiştii din sănătate în ţară, dar prin deciziile recente a reuşit de fapt să îi scoată în stradă. Prin deciziile recente, în loc să crească veniturile personalului medical, s-au înregistrat în unele cazuri scăderi ale venitului net situate între 500 de lei şi 1.100 de lei. Dacă adăugăm la această realitate creşterea ratelor bancare, majorarea costului curentului electric, gazelor, combustibilului, inflaţia în general, putem considera pe deplin justificate protestele angajaţilor din sănătate", a declarat Geanina Pistru. **JA-S.T.**

Minciuni la Ştrandul Neptun!

Au scumpit biletele de intrare, dar apa este atât de rece încât te învineţeşti dacă vrei să faci baie în oricare dintre bazine.

Apa din bazine e curată, dar rece ca gheaţa FOTO: JA

ARAD. Ca la noi, la nimeni. Ne sunt servite minciuni pe banii noştri. De pildă, pe Ştrandul Neptun din Arad. Trecem peste faptul că noile tobogane, pentru care administraţia locală a investit 200.000 lei, vor veni din Turcia la mijlocul sezonului estival, trecem chiar şi peste scumpirea biletelor de intrare sau peste achiziţionarea unui şezlong. Dar nu putem accepta să fim luaţi de fraieri.

Cu câteva zile înainte de deschiderea oficială a Ştrandului Neptun, Nicolae Mehelean, director al Recons (societate care administrează ştrandul), spunea: „Lucrăm la echipamentele din staţiile de filtrare şi tratare a apei, astfel încât marţi, 24 aprilie, să fie finalizate şi de miercuri, 25 aprilie, să începem să introducem apă în bazine. Apa va fi încălzită la 26 de grade".

Praf în ochii lumii, minciuni (ne)vinovate. Dacă în weekendul prelungit de 1 mai, am zis treacă-meargă, intrarea e liberă, aşa că ce pretenţii să avem la apă încălzită la 26 de grade, în acest week-end, la mai bine de o săptămână, apa din bazine este tot rece. Atât de rece, încât te învineţeşti dacă îndrăzneşti să faci baie.

Opiniile arădenilor

Sâmbătă, 5 mai, am stat de vorbă cu câţiva plătitori de bilet extrem de piperat - 20 lei - pe Ştrandul Neptun, pe marginea acestui subiect: „Tot mai puţină lume vine pe ştrand. Altă dată, nu aveam loc să-mi pun pătura. Nu-i de mirare, fără investiţii şi cu apa din bazine rece ca gheaţa" (Mihai Vulturar); „Mi-e frică să-mi las copiii în apă să nu răcească. Cea mică s-a învineţit la buze când a intrat în bazin. Îşi bat joc de noi şi se miră de ce lumea alege ştrandurile din Ungaria" (Maya Popescu); „Sunt revoltată, am mers la administraţia ştrandului, dar nu am găsit pe nimeni. Băiatul cu şezlongurile mi-a spus că e o problemă la instalaţia de încălzire. Dau 20 lei să mă răcoresc cu apa lălâie de la duşuri" (Vaslică Precup).

JA-D.S.

Arădenii se plâng la „Biroul cetăţeanului"

USR Arad: „Administraţia trebuie să facă lucrări de îngrijire pe toată zona adiacentă Mureşului".

Florile, în suferinţă FOTO: FAN

ARAD. Organizaţia USR Arad a primit noi sesizări la Biroul Cetăţeanului, referitor la situaţia spaţiilor verzi adiacente râului Mureş.

De exemplu, semnalează cetăţenii, lângă stadionul Gloria digul este acoperit de vegetaţie neîngrijită, pe care nimeni nu o coseşte. Apoi, în zona Belvedere, lăsând la o parte aspectul urât al jardinierelor de beton amplasate, impresia dezagreabilă este sporită de faptul că panseluţele plantate în acestea au fost lăsate să se usuce. Din două, una, spun USR-iştii: ori să se planteze alte flori, dar să fie udate zilnic, ori să fie îndepărtate jardinierele.

Ion Stan, vicepreşedinte USR Arad, punctează: „Semnalăm pe această cale autorităţilor să includă în programul de îngrijire integral malul Mureşului, deoarece sunt mulţi arădeni care aleg să se plimbe şi în zonele mai îndepărtate de centrul oraşului. Vegetaţia sălbatică, crescută în voie poate să conducă la probleme de genul alergiilor, atât de neplăcute în acest sezon. În ce priveşte decorarea oraşului cu plante, trebuie asultaţi specialiştii. Aceştia recomandă plante perene autohtone, mai estetice, în locul celor anuale, care sunt înlocuite an de an. Plantele anuale trebuie amplasate în ghivece, în zonele importante din oraş, pentru înfrumuseţarea lor. Pentru zonele lipsite de umbră sau cu risc de vandalizare, se impune plantarea de arbori. O altă problemă pe care am remarcat-o este diferenţierea între zone, în special între centru şi cartiere. Şi acestea din urmă trebuie înfrumuseţate, însă cu cap, prin utilizarea unor plante aspectuoase dar fără valoare mare, pentru a evita furtul şi vandalizarea. Toate aceste soluţii există, trebuie doar să fie luate în seamă şi aplicate". **JA-S.T.**

Weekend-ul victimelor căpuşelor, la Arad

Reacţia întârziată a municipalităţii la problema înmulţirii căpuşelor face ca şi numărul victimelor care ajung la spital să crească.

ARAD. Cu alte cuvinte, cel mai devreme în luna iunie se va interveni pentru combaterea căpuşelor, până atunci riscul fiind unul foarte mare pentru cei care merg în parcuri sau în Pădurea Ceala.

Sfaturi

Medicii spun că pentru a ne proteja de înţepături este bine să aplicăm pe piele un spray special când ieşim la iarbă verde. Există produse care se pot aplica şi pe îmbrăcăminte, având un efect protector ridicat.

În general, căpuşele se instalează în zona axilelor, zona inghinală, pe picioare, gât şi cap. Medicii atrag atenţia că la copii căpuşele sunt adesea găsite pe cap, la nivelul liniei părului şi, întrucât sunt foarte mici, pot fi uşor trecute cu vederea.

Înţepătura de căpuşă arată de obicei ca un mic pistrui închis la culoare, cu o crustă ce nu poate fi îndepărtată de pe piele. Căpuşa ar trebui să fie îndepărtată cât mai repede pentru a minimiza riscul de infecţie cu bacteria care produce boala Lyme.

JA-M.B.

Reţeta zilei

Clătite cremoase, cu pui şi ciuperci

INGREDIENTE: 4 ouă, 2 căni smântână, 1 cană ciuperci feliate, 1 cană ceapă tocată, 1 cană pui bucăţele, 4 felii de bacon gătite crocant şi tocate fin, sare şi piper, ulei (pentru gătit).

MOD DE PREPARARE: Bate ouăle cu puţină smântână şi sare şi piper după gust. Într-o tigaie încinsă şi unsă cu ulei, toarnă ½ din mixul cu ou până acoperi fundul. După 1-2 minute, întoarce clătita din ou pe partea cealaltă. Repetă până la terminarea amestecului de ou. Rumeneşte puiul, ceapa şi ciupercile, adăugând sare şi piper. Adaugă baconul şi o cană de smântână şi gătеşte până când smântâna este fierbinte şi puţin îngroşată. Împarte puiul şi ciupercile între cele patru clătite, apoi împătureşte. Adaugă baconul deasupra fiecărei clătite. Opţional: bate restul de smântână până se întăreşte puţin, cu un vârf de sare, apoi serveşte alături de clătite. **Poftă bună!**

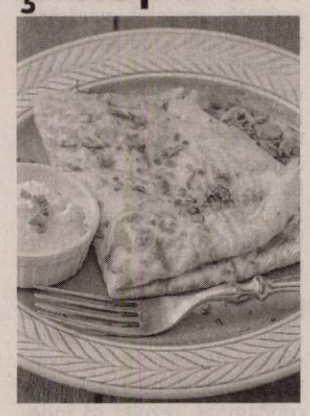

Pentru mai multe reţete intră pe www.culinar.ro

Citire apometre

Marţi, 8 mai 2018. T. Păcăţeanu, E. Monţia, Bobocilor, Pescăruş, Clopotului, P-ţa Obor, Tarafului, Cobzei, N. Lenau, Flacăra, S. Secula G. Sion, C. Gurban, Berzei, P-ţa Eroilor, Banatului, Memorandului, Spartacus, V. Pârvan, I. Minea, V. Bogrea, N. Densuşeanu, Corabiei, Cetăţii, Diogene, Părului, Micşunelelor, Gladiator, Pompei, Hector, Marte, Troiei, Cezar, Santinelei, Infanteriei, Prutului, Podgoriei, Crizantemelor, Caraiman, Zoe, Amurgului, Constanţa, Junilor, Păuliş, Şiriei, Vişinului, Calea 6 Vânători, Dobrogea, Siret, Crişului, Arţarului, Ovidiu, Sălcuţa, Cedrului, Buciumului, Câmpul Liniştii, C. Porumbescu, Ţepeş Vodă, Paltinului, V. Hugo, Toamnei, Fulgerului, Călăraşilor, Dorului, Foişor, Ursului, Moldovei, Bucovinei, T. Arpad, Cireşoaiei, Negoi, Corbului, Fântânii, Concordiei, Nouă, Faurilor, Laptelui, Ş. Tenetchi, Călţunaş, Alexandru cel Bun, Grădinarilor, G-ral Doda, Corbului, Bogdan Voievod, I. Câmpineanu, P. Maior, Bucureşti, Mălin, Tiberiu, Sânzâienelor, Câmpeni, Veneţia, Libertăţii, Ţebei, Rotarilor, C. Brâncuşi, Maramureş, Poetului.

Miercuri, 9 mai 2018. Pescăruş, Cetăţii, Diogene, Părului, Micşunelelor, Gladiator, Pompei, Hector, Marte, Troiei, Cezar, Santinelei, Infanteriei, Achile, 13 Martiri, Trompetei, Radu de la Afumaţi, Prutului, Podgoriei, Crizantemelor, Caraiman, Zoe, Amurgului, Constanţa, Junilor, Păuliş, Şiriei, Argeş, Lipovei, Păstorului, Zefir, Vişinului, Poetului, Turdei, Jiului, Oltului, Retezat, Moldovei, Bucovinei, T. Arpad, Cireşoaiei, Negoi, Corbului, Fântânii, Concordiei, Nouă, Faurilor. Ş. Tenetchi, Laptelui, Călţunaş, Alexandru cel Bun, P. Maior, Bucureşti, Sânzâienelor, Mălin, Câmpeni, Tiberiu, Veneţia, Andrei Şaguna cu soţ, A. Karoly, Andrei Şaguna fără soţ, Bela Bartok, calea Victoriei, Aviator Vuia, Deltei, H. Sava, Z. Moricz, Bradului, Zmeurei.

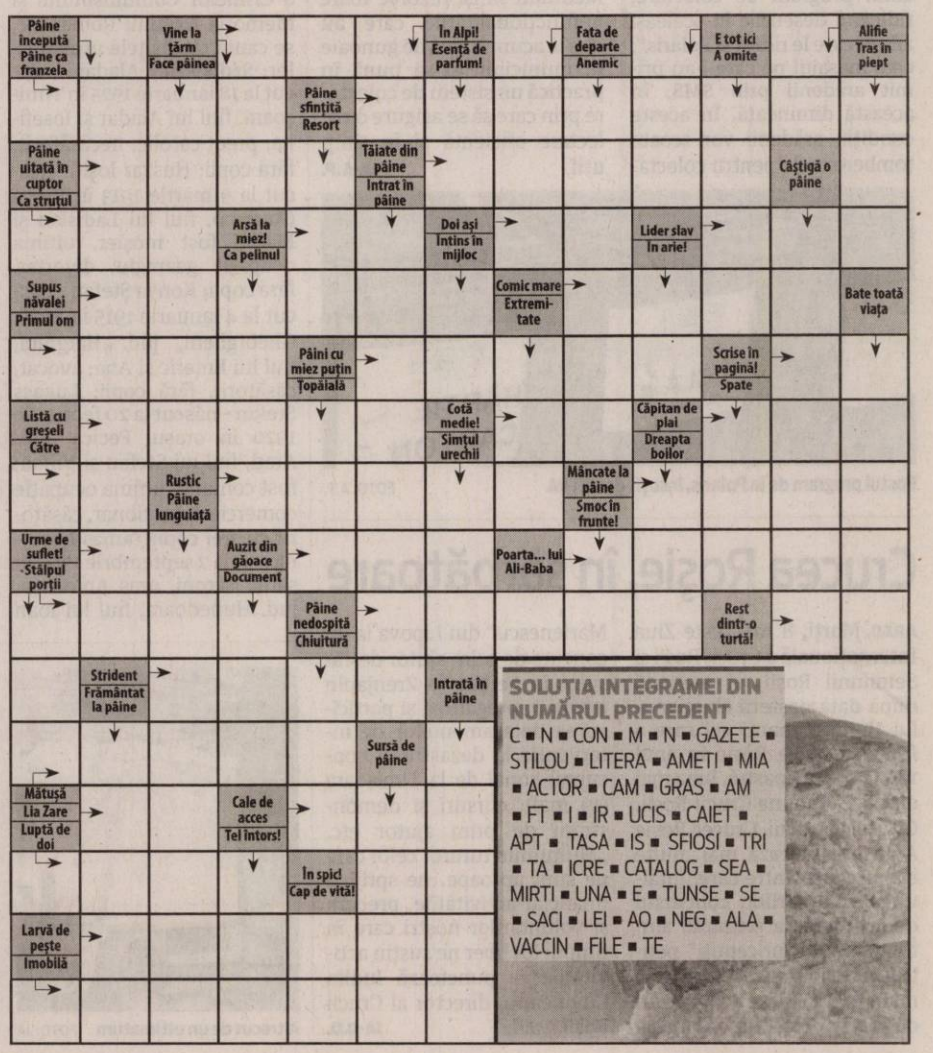

SOLUȚIA INTEGRAMEI DIN NUMĂRUL PRECEDENT

C ■ N ■ CON ■ M ■ N ■ GAZETE ■ STILOU ■ LITERA ■ AMETI ■ MIA ■ ACTOR ■ CAM ■ GRAS ■ AM ■ FT ■ I ■ IR ■ UCIS ■ CAIET ■ APT ■ TASA ■ IS ■ SFIOSI ■ TRI ■ TA ■ ICRE ■ CATALOG ■ SEA ■ MIRTI ■ UNA ■ E ■ TUNSE ■ SE ■ SACI ■ LEI ■ AO ■ NEG ■ ALA ■ VACCIN ■ FILE ■ TE

Vasile Dan, la 70 de ani

Scriitorul arădean Vasile Dan, președinte al filialei arădene a Uniunii Scriitorilor din România, împlinește 70 de ani.

ARAD. Debutând în 1977 cu volumul de versuri Priveliștile și aparținând generației poetice 70, împlinirea celor 70 de ani reprezintă pentru Vasile Dan, dincolo de un eveniment simetric și simbolic, un (auto) exemplu de trăinicie al valorii într-un spațiu cultural de tranzit, așa cum este cel al Aradului. Revista de cultură „Arca" (care acuși împlinește 30 de ani de existență!) și filiala locală a Uniunii Scriitorilor din România (pe care o și conduce) sunt realizările lui Vasile Dan care scot din anonimat un Arad plafonat cultural.

Lirica lui Vasile Dan a debândit încă de la primele volume un timbru autentic, un sunet propriu, inconfundabil. A publicat constant într-un ritm al reflexului interior, dovedind o prudență permanentă față de mode și un respect față de cuvântul scris. Estetica poeziei sale aparține canonului modernist, înregistrând de la un volum la altul un permanent efort de înnoire. Cele zece volume de versuri (dacă facem abstracție de diversele antologii) sunt dovada împlinirii sale poetice. Și mai merită pus la socoteală și recentul Premiu Național pentru Poezie al Uniunii Scriitorilor din România, fiind, dacă nu mă înșel, singurul poet al Aradului care să fi dobândit această distincție.

Energiile culturale atât de diverse și opuse din spațiul arădean n-ar fi putut fi canalizate de o personalitate cu profil strict poetic. Anii de ucenicie ca bibliotecar, corector și apoi redactor al revistei „Vatra", i-au modelat spiritul gazetăresc și l-au îndrumat către „critica de serviciu". Editorialele sale, interviurile cu scriitori, emisiunile de televiziune moderate și articolele de opinie îl impun drept un „spiritus rector" al întregii grupări arădene. Cu alte cuvinte, fondatorului revistei „Arca" nu-i lipsește spiritul critic, e poate principala calitate după cea a talentului de poet și asta o dovedește prestanța pe care a dat-o revistei arădene, prin forța cu care s-a opus în fața invaziei diletanților. Drept pentru care, nu întâmplător, Aradul a devenit, de ceva ani, locul unde se desfășoară cel mai important Colocviu Național al revistelor de cultură din România.

Așadar, împlinirea celor 70 de ani nu are voie să treacă neobservată. La mulți ani, Vasile Dan!

Andrei Mocuța

Vasile Dan, la 70 de ani — FOTO: JA

Aradul, pe podium la Brăila

Marius Boboc, elev al Colegiului Național „Vasile Goldiș" din Arad, a obținut premiul I la Festivalul „Ana Blandiana", de la Brăila.

ARAD. Cea de-a șaptea ediție a Festivalului Internațional de Creație și Interpretare „Ana Blandiana", de la Brăila, și-a desemnat câștigătorii. Concursul, împărțit pe cinci secțiuni (Creație literară, Analiză literară/traduceri, Recitare, Interpretare folk și Comunicări științifice) destinate fiecărui ciclu școlar în parte (primar, gimnazial și liceal), a avut aproape două sute de participanți, din școli românești din țară și străinătate. Cuprins în Calendarul Activităților Educaționale Naționale, festivalul are un juriu format din 16 profesori, invitați de onoare fiind scriitorul Nicolae Băciuț (revista Vatra Veche) și scriitoarea Ana Blandiana.

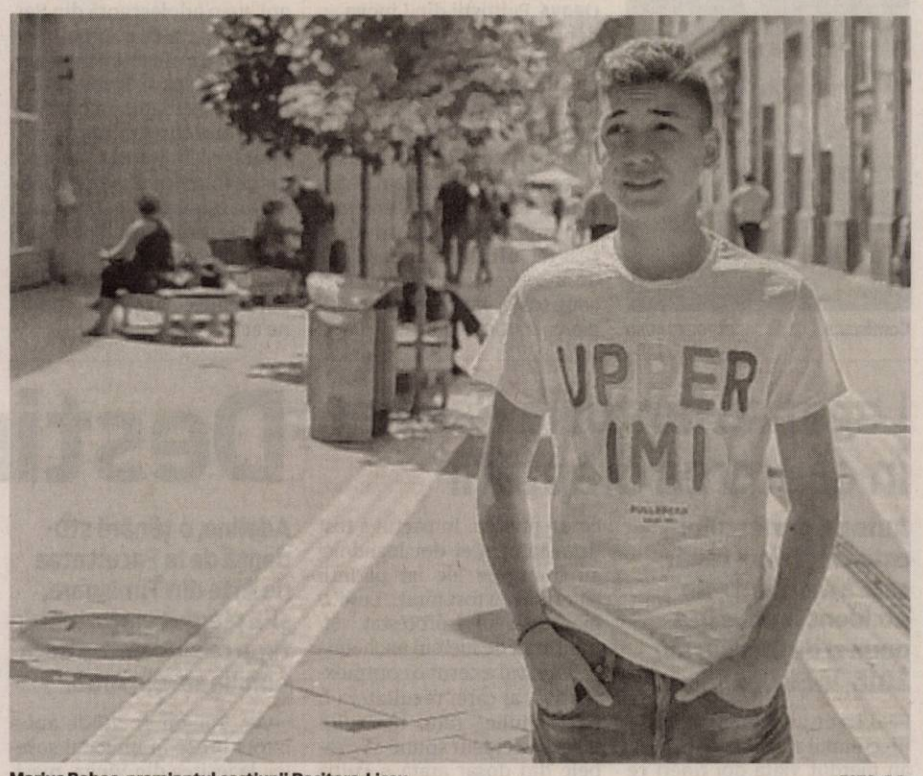

Marius Boboc, premiantul secțiunii Recitare-Liceu — FOTO: E.R.

Premiul întâi pentru Arad

Județul Arad a reușit să obțină, prin Marius Boboc, elev în clasa a XI-a la Colegiul Național „Vasile Goldiș", premiul întâi la secțiunea Recitare-Liceu, pe care îl împarte cu o elevă a Liceului Teoretic „Vasile Coroban" din Glodeni, Republica Moldova. Îndrumat de prof. Livia Nadiș, elevul arădean a reușit să impresioneze juriul recitând poemele „Cine-a numit", al Anei Blandiana și „Pantomimă", de Marin Sorescu. Marius face parte din trupa de teatru a Palatului Copiilor din Arad - Teatrix, pasiunea pentru teatru fiind puternic înrădăcinată în familie, părinții săi fiind actori păpușari, proprietari ai Teatrului Dollo.

Teatru și poezie

„Din 2016 fac parte din Teatrix, trupa condusă de doamna profesoară Gabriela Pavel. Am avut ocazia să joc în trei spectacole și să particip la mai multe festivaluri cu ei, reușind să obținem împreună patru premii întâi. Începutul meu în ceea ce privește lumea teatrului a avut loc, însă, mai devreme, în clasa a 9-a de liceu, când doamna profesoară Livia Nadiș m-a înscris la Festivalul Theatrum Mundi, unde am obținut premiul 1 cu monologul Rică Venturiano din piesa O noapte furtunoasă de I.L. Caragiale. Tot doamna profesoară Livia Nadiș a fost cea care m-a ajutat să descopăr farmecul poeziei și al recitării, oferindu-mi ocazia de a recita o poezie de Nichita Stănescu în cadrul unui eveniment pe care l-a organizat. Atunci a fost pentru prima dată când mi-am dat seama că poezia mă atrage nu numai ca lectură, cât și ca bucurie de a o recita și de a exprima farmecul și atracțiile ei celor din jurul meu", spune elevul.

„Poezia...de la pagină, la suflet"

„Tot cu ajutorul doamnei profesoare am descoperit frumusețea gândurilor și a trăirilor exprimate în poeziile Anei Blandiana și ale lui Marin Sorescu. Am optat pentru cele două poeme pentru că, în ceea ce privește poemul Anei Blandiana, consider că e o poezie cu deschideri și adâncimi de necuprins, capabilă să-i ofere unui recitator trăiri mereu noi, iar în cazul poeziei lui Marin Sorescu, am ales-o pentru că redă într-un chip meșteșugit și ludic trăirile unui artist fervent și însetat de absolut. Participarea la acest festival și câștigarea premiului înseamnă o încurajare și o confirmare a convingerilor mele că poezia poate străbate cu ușurință drumul de la pagina cărții la sufletele ascultătorilor și al recitatorului", adaugă Marius.

La aceeași secțiune a reușit să obțină o mențiune și Raluca Ile, elevă în clasa a X-a la Liceul Teoretic „Adam M. Guttenbrunn" din Arad, sub îndrumarea prof. Georgiana Maria.

EUGEN ROGOJAN
eugen.rogojan@informmedia.ro

Promovarea literaturii

Scopul principal al festivalului este acela de a valoriza, în cadrul unui context cultural, limbajul literar și muzical, în vederea formării și modelării personalității elevilor, având ca sursă de inspirație creațiile scriitorilor contemporani. Festivitatea de premiere a câștigătorilor a avut loc pe 5 mai, la Teatrul „Cărăbuș" din Brăila.

Zile „de foc" pentru artiști

Filarmonica de Stat Arad are pregătite două concerte în această săptămână, unul miercuri, iar celălalt joi.

ARAD. Corul Academic al Filarmonicii de Stat Arad, dirijat de Robert Daniel Rădoiaș și acompaniat la pian de Sorin Dogariu, îi așteaptă pe arădeni miercuri, 9 mai, de la ora 19, în Sala Regele Ferdinand din cadrul Palatului Administrativ. Concertul dedicat Zilei Europei poartă titlul sugestiv „Vivat Europa!" și va cuprinde compoziții de Camille Saint Saens, Gioachino Rossini, Johannes Brahms, Johann Strauss, Zoltán Kodály și Vasile Timiș.

Artiștii

Născut la Ploiești, Robert Daniel Rădoiaș a absolvit în 1995 Liceul de Artă din orașul natal, a studiat la Universitatea „Transilvania" din Brașov, ulterior devenind doctorand al Universității Naționale de Muzică din București. Din 2007 este dirijorul Corului Academic al Filarmonicii de Stat Arad.

Sorin Dogariu este născut la Cugir, în județul Alba și este absolvent al Conservatorului de Muzică „Ciprian Porumbescu" din București și doctorand al Universității Naționale de Muzică din Capitală. Între 1985 și 2012 a fost angajat al Filarmonicii de Stat Arad, actualmente colaborând constant cu instituția.

Concert pe 10 mai

Tot Corul Academic, însă de data aceasta alături de Orchestra Simfonică dirijată de Romeo Rîmbu, oferă un concert și pe 10 mai, joi, de la ora 19, în Sala Cercului Militar. Programul concertului este compus din Tropaeum Traiani pentru cor de femei și orchestră p.a.a. de Andrei Tănăsescu, Glasurile Putnei pentru cor de bărbați și orchestră de Viorel Munteanu, Rondoul de noapte de Adrian Iorgulescu (solo oboi Romeo Rîmbu), Rumänische Melodie de Max Bruch, Rapsodia română pentru pian și orchestră de Franz Liszt și Etos de Adrian Pop.

JA-E.R.

Concurs de compoziții

Programele de concert ale săptămânii sunt precedate însă de un eveniment cu conotații naționale, concursul de compoziție dedicat Centenarului Marii Uniri. Lucrarea câștigătoare a premiului I va fi interpretată în programele Filarmonicii de Stat Arad, până la finele anului 2018.

Două concerte — FOTO: FAN

Aproape 12 mii de elevi vor fi evaluați

Între 7 mai și 24 iunie vor avea loc evaluările competențelor fundamentale pentru elevii din clasele a II-a, a IV-a și a VI-a.

ARAD. În perioada 7 mai - 24 iunie 2018, Ministerul Educației Naționale organizează și realizează evaluarea competențelor fundamentale pentru toți elevii claselor a II-a, a IV-a și a VI-a. Potrivit calendarului publicat de Ministerul Educației Naționale, evaluările vor avea loc în perioada 7 mai - 24 iunie 2018 în toate unitățile de învățământ care au învățământ primar și gimnazial. În județul Arad sunt așteptați să-și testeze cunoștințele (4005 elevi de clasa a II-a, 3793 elevi de clasa a IV-a și 3925 elevi de clasa a VI-a).

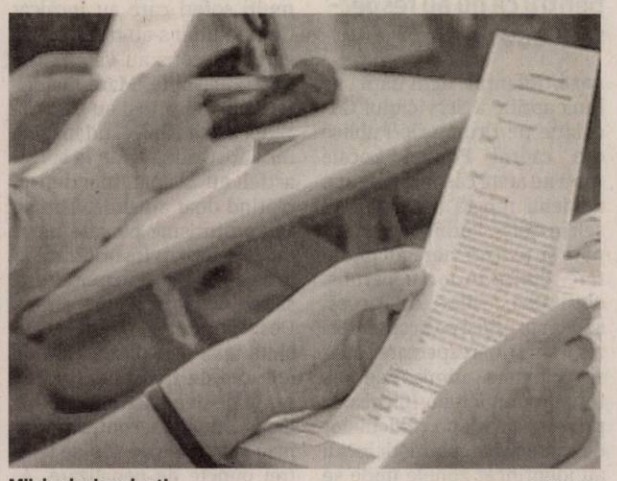

Mii de elevi evaluați — FOTO: FAN

Evaluările au început luni, 7 mai, cu proba „Scris" la Limba română și la Limba maternă a elevilor de clasa a II-a (3588 au fost prezenți, 408 absenți). Astăzi au loc probele „Citit" la Limba română și la cea maternă, iar mâine cea la matematică. Ultima probă pentru clasa a II-a va fi pe 10 mai, „Scris-Citit" la Limba română pentru minoritățile naționale.

Elevii de a IV-a avea parte de evaluări pe 15 mai, la Limba română, pe 16 la Matematică, iar pe 17 mai la Limba maternă. Ultimii evaluați vor fi cei din clasa a VI-a, care vor susține examenele la Limbă și comunicare pe 23 mai, iar la Matematică și Științe ale naturii pe 24 mai 2018.

JA-E.R.

Portofoliul educațional

„Rezultatele elevilor la evaluările naționale vor fi supuse unui proces de analiză de către cadrul didactic și de către colectivul de catedră din fiecare unitate școlară. În urma acestei analize, cadrul didactic decide, acolo unde este cazul, elaborarea planului individualizat de învățare al elevului, instrument fundamental de remediere/dezvoltare/orientare care cuprinde informații diagnostice și prognostice în vederea orientării și optimizării învățării. Rezultatele evaluării și planurile individualizate se comunică părinților elevilor și constituie documente din portofoliul educațional al elevului", transmit reprezentanții Inspectoratului Școlar Județean Arad.

Confiscate FOTO: IPJ ARAD

Lemne duse cu o autoutilitară, confiscate

LIPOVA. Polițiștii din Lipova au depistat un bărbat de 48 de ani care transporta cu o autoutilitară trei metri cubi de lemn specia cer și stejar, cantitatea de material lemnos transportată nefiind aceeași cu cea înscrisă în avizul de însoțire. Bărbatul ar fi efectuat mai multe transporturi de acest fel, utilizând același aviz de însoțire. Lemnele au fost confiscate, iar șoferul amendat cu 2.000 de lei. **JA-I.C.**

17 ani are o adolescentă din Șeitin depistată de polițiști conducând un autoturism pe un drum agricol. În urma verificărilor efectuate, s-a constatat că autoturismul avea expirată valabilitatea numerelor de înmatriculare provizorii din 25 februarie. Minora este cercetată penal pentru săvârșirea infracțiunilor de conducere a unui autoturism neînmatriculat și fără a deține acest drept.

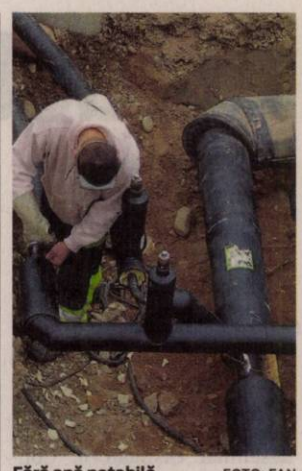

Fără apă potabilă FOTO: FAN

Patru localități rămân marți fără apă potabilă

ARAD. E vorba de Păuliș, Barațca, Miniș și Ghioroc (la abonații cu domiciliile în zona cuprinsă între sediul Primăriei din Ghioroc și ieșirea spre Păuliș).

Din cauza unei avarii la o conductă DN 600, Compania de Apă Arad este nevoită să întrerupă furnizarea apei potabile, marți, 8 mai 2018, în intervalul orar 6- 20, în localitățile: Păuliș, Barațca, Miniș și în localitatea Ghioroc (la abonații cu domiciliile în zona cuprinsă între sediul Primăriei din Ghioroc și ieșirea spre Păuliș).

„Atragem atenția consumatorilor că la reluarea alimentării cu apă este posibil ca, pentru scurt timp, la robinete să curgă apă tulbure din cauza antrenării depunerilor din conducte. Compania de Apă Arad cere scuze abonaților pentru disconfortul creat" - se arată într-un comunicat al societății. **JA-D.D.**

Legat cu lanțul la Parchet, în căutarea dreptății

Autorul protestului este tatăl unui tânăr care a murit într-un accident produs în a doua zi de Crăciun din 2016, la Șicula.

INEU. La un an și jumătate de la un cumplit accident în care și-au pierdut viața doi tineri ce urmau să se căsătorească, un tată își strigă durerea și revolta, printr-un protest extrem. Bărbatul s-a legat cu lanțul de treptele Parchetului din Ineu, acolo unde se află dosarul în cercetare. Nemulțumit de rezultatul expertizei și de teamă că șoferul care a intrat în plin în mașina condusă de fiul său să nu scape nevinovat, bărbatul cere dreptate.

Remember

În seara zilei de 26 decembrie 2016, tânărul împreună cu logodnica sa și cu părinții săi se pregăteau să plece spre casă. Fuseseră în vizită la niște rude, în comuna Șicula. Băiatul întorcea mașina când a fost izbit în plin de un autoturism condus de un tânăr de 19 ani. Martorii vorbeau că acesta gonea pe șosea și că făcea liniuțe cu un prieten. Impactul a fost devastator. Cei doi logodnici au murit pe loc iar părinții șoferului au fost răniți. Luni, 7 mai, tatăl lui a protestat, nemulțumit de mersul anchetei.

Bărbatul a cerut o contraexpertiză, al cărei rezultat va fi dat în iulie. Tatăl tânărului ucis în accident spune că probele din dosar arată o culpă comună, atât a șoferului vitezoman, cât și a fiului său, ceea ce este de neacceptat. Bărbatul spune că va continua protestul până când fiului său i se va face dreptate, dincolo de moarte. **JA-V.O.**

Pentru mai multe fotografii intră pe www.jurnalaradean.ro

Legat pe treptele Parchetului

Destin curmat la Vinga

Adeline, o tânără studentă de la Facultatea de Arte din Timișoara, și-a pierdut viața, luni, în timp ce se întorcea de la familia sa, din Arad.

Impactul a fost violent FOTO: FAN

VINGA. Tânăra de 20 de ani a întors brusc în mijlocul șoselei, la ieșirea din Vinga, mașina ei fiind lovită violent de un alt conducător auto care circula regulamentar din sens opus. Victima era pasionată de fotografie, făcea parte dintr-un cor bisericesc, era studentă la Arte și era foarte apreciată de cei cu care lucra. Adeline avea doar 20 de ani. Îi plăcea să facă fotografii și să cânte la flaut. Era chiar membru în corul bisericii. Pasiunile ei și dragostea de viață erau mai intense ca oricând, acum. Poate tocmai de aceea, durerea pe care o lasă în sufletul celor care au cunoscut-o este cu atât mai mare. Șoseaua care leagă Timișoara de Arad, drumul de la facultate acasă, i-a adus sfârșitul.

Trei frați

Fanfara din Cil a scris pe Facebookul tinerei: „A plecat prea repede dintre noi (20 de ani) Adeline Bărbătei - o domnișoară care-l iubea pe Dumnezeu și iubea muzica de fanfară, cântând la flaut. Nu te vom uita niciodată prietenă dragă. Dumnezeu să mângâie și să întărească familia îndoliată". Adeline avea trei frați. Ei, părinții și prietenii sunt răvășiți de durere.

Mașina tinerei arădence rula spre Timișoara. La ieșirea din Vinga, Adeline Bărbătei, care circula în spatele unui camion, a încercat să întoarcă mașina, fără să se asigure și să verifice dacă din sens opus mai vine vreo mașină. Ghinionul a făcut ca exact în acel moment un alt șofer să treacă prin acel loc și să o lovească din plin, în lateral. Impactul a fost fatal. Un martor al accidentului a povestit că „mașinile erau lovite, erau pe margine și victima era pe iarbă. Era desfigurată toată...".

Celălalt șofer, la spital

Celălalt șofer, un tânăr de 34 de ani, din Timișoara, a fost și el grav rănit, fiind preluat de un echipaj SMURD și transportat la Spitalul Județean din Arad. Bărbatul a suferit un traumatism toraco-abdominal, o fractură de claviculă, o fractură de stern și o fractură costală. El rămâne internat în spital la secția de chirurgie. Un coleg al conducătorului auto rănit în accident a declarat: „Mi-a spus că la ieșirea din Orțișoara o mașină i-a tăiat brusc calea, el lovind-o și aruncând-o în șanț. Se pare că venea din sens opus, avea un TIR, un camion în față. Neavând vizibilitate, a trecut TIR-ul, ea a întors brusc la 180 de grade, el lovind-o din plin".

JA-C.C.

Manevră de întoarcere pe drum național

„O tânără șoferiță, în timp ce conducea un autoturism, pe DN 69, a efectuat o manevră de întoarcere, fără a se asigura, intrând în coliziune cu un autoturism condus regulamentar de un bărbat de 34 de ani din Timișoara", a declarat inspectorul principal de poliție Lorena Radu, purtător de cuvânt în cadrul IPJ Arad. În urma impactului, tânăra a rămas încarcerată în mașină. „Victima încarcerată era o fată de 20 de ani. A fost declarată decedată", a declarat Călin Domșa, din cadrul ISU Arad.

Pentru mai multe fotografii intră pe www.jurnalaradean.ro

15 mașini într-o lună!

159 de șoferi au fost sancționați de polițiștii locali în luna aprilie pentru că nu au respectat Codul Rutier.

ARAD. Bilanțul activității pe luna aprilie a Serviciului Circulație pe Drumurile Publice din cadrul Poliției Locale Arad ne arată că, lună de lună, arădenii repetă aceleași greșeli în trafic. Vorbim de staționări și parcări neregulamentare, oprire în loc nepermis, obturarea căilor de acces, șoferi surprinși pe acces interzis, dar și nerespectarea masei maxime admise de 3,5 tone în municipiu. În ceea ce privește circulația vehiculelor de mare tonaj, polițiștii locali au identificat zonele unde se „greșește" cel mai mult: Bulevardul Nicoale Titulescu și străzile Voinicilor, Dunării și Poetului.

În total, polițiștii locali au sancționat 159 de șoferi, cuantumul amenzilor împărțite ridicându-se la peste 83.000 de lei. Tot în luna aprilie, foarte mulți șoferi care au încălcat Codul Rutier s-au trezit că angajații Recons au venit să le ridice mașinile. Mare majoritate din cei prinși au venit la timp, adică până când mașina nu a fost ridicată de la sol, și astfel au scăpat mai ieftin, plătind doar amenda. Totuși, 15 autoturisme parcate neregulamentar au fost ridicate în luna aprilie și transportate la sediul Recons de pe strada Dosoftei. Cei 15 șoferi vor achita taxa de ridicare (160 de lei), cea de transport (190 de lei) și de depozitare (20 lei/zi) dar și amenda contravențională în valoare de 580 de lei și trei puncte de penalizare. Amenda poate fi plătită la jumătate în 48 de ore. Așadar, atenție arădeni, graba vă poate face să scoateți din buzunare de la 600 de lei în sus. **JA-V.G.**

Recons ridică mașinile pe platformă FOTO: FAN

Începe procesul polițistului-criminal

Aflat încă în arest preventiv, Florin Claudiu Fedor a fost trimis în judecată.

ARAD. Polițistul care, fiind sub influența alcoolului, a omorât un om care s-a angajat în traversarea străzii regulamentar, pe trecerea de pietoni din apropierea Liceului Național de Informatică, aflat pe Calea Iuliu Maniu, a fost trimis în judecată. Arestat preventiv încă din data de 7 martie, Florin Claudiu Fedor a primit mandat după mandat și se află și în prezent după gratii, așteptându-și procesul. La finele lunii aprilie, pe numele lui a fost emis un nou mandat de arestare, dar Fedor a contestat decizia Judecătoriei Arad, cerând eliberarea din arestul preventiv. Tribunalul Arad a respins contestația polițistului, menținând decizia primei instanțe. Drept urmare, cel puțin până la finele lunii mai, Florin Claudiu Fedor rămâne după gratii, sentința Tribunalului fiind definitivă.

În altă ordine de idei, în data de 4 mai, judecătorul de cameră preliminară din cadrul Judecătoriei Arad a decis că instanța a fost sesizată legal și că procesul poate intra pe rol. Polițistul va fi judecat pentru conducerea unui vehicul sub influența băuturilor alcoolice, dar și pentru ucidere din culpă. Odată cu decizia instanței, se dă undă verde începerii procesului. Pentru moment, nu a fost stabilit primul termen al dosarului, acest lucru urmând să fie fixat în zilele care urmează.

Părțile din proces

Potrivit Judecătoriei Arad, instanța care va judeca această cauză, pe lângă inculpatul Florin Claudiu Fedor, în proces mai sunt implicați Maria și Marian Toda, rude ale victimei accidentului, în calitate de părți civile, dar și societatea de asigurare care a emis polița pentru autoturismul inculpatului.

Locul tragediei FOTO: JA

Spulberat pe trecere

În data de 6 martie, Florin Claudiu Fedor, subofițer la Secția de Poliție Vlaicu, a accidentat mortal un bărbat care traversa strada pe trecerea de pietoni. Polițistul circula dinspre Sala Polivalentă spre Podgoria cu viteză mare. Ajuns în zona trecerii de pietoni din apropierea Liceului Național de Informatică, nu a acordat prioritate unui bărbat de 68 de ani care s-a angajat regulamentar în traversarea străzii, și l-a lovit din plin pe pieton. Impactul a fost atât de puternic, încât victima a fost aruncată în aer aproximativ patru metri și azvârlit la o distanță de 20 de metri. Chiar dacă echipajul SMURD care a intervenit la accident s-a luptat 40 de minute pentru a-l resuscita pe bătrânul de 68 de ani, acesta a decedat. Ulterior, s-a aflat că Florin Claudiu Fedor avea o alcoolemie de 0,85 mg/l alcool pur în aerul expirat. După ce a fost audiat și după ce a venit rezultatul alcoolemiei, polițistul a fost reținut și, ulterior, arestat preventiv. **JA-A.G.**

Sport

„Ne dorim victoria, aşa că le va fi greu sebişenilor la acest meci

Petre Bulza, preşedinte LT Cermei

13

este ora de start a concursului de biciclete dotat cu Cupa „DHS", programat pentru astăzi, 8 mai, pe platoul din faţa Palatului Administrativ. Pot participa echipaje ale unităţilor de învăţământ din municipiul şi judeţul Arad, formalităţile de înscriere fiind realizate în ziua întrecerii, cu o oră înainte de startul concursului.

CS AMEFA va juca finala play-out în Superligă

CLUJ-NAPOCA. AMEFA Arad va lupta pentru locul cinci în Superliga de polo, după ce a câştigat decisivul din semifinalele play-out-ului. Cu o victorie în cont, 8-7 la Arad, poloiştii pregătiţi de Cristian Cosma au cedat primul joc susţinut în bazinul Politehnicii Cluj, scor 7-10, însă s-au impus în decisiv, scor 9-8. AMEFA va lupta în finala 5-6 cu Rapid, având în „buzunar" cel mai bun rezultat al jocurilor de echipă din Arad, în acest sezon. **JA-D.L.**

Popa nu pleacă de la UTA, are primă de obiectiv

ARAD. Ionuţ Popa şi-a atins obiectivul la UTA, a salvat-o de la retrogradare. Conducătorii îşi pot freca mâinile, au ales bine, în ciuda protestelor vehemente venite dinspre Suporter Club UTA. Ultimul rezultat, 8-1, cu Foresta Suceava, a adus liniştea în curtea „Bătrânei Doamne", rămânerea în Liga a II-a fiind sigură, dacă cine ştie ce catastrofă nu se va abate asupra clubului.

Ionuţ Popa nu pleacă

Când a văzut cât este de contestat, Ionuţ Popa a promis că pleacă de la echipă, când aceasta este matematic salvată de la retrogradare. Apoi, şi-a nuanţat poziţia, spunând că va pleca atunci când e salvată şi va juca bine. Normal, „Mister" trage de timp, până la finalul campionatului. El are contract până atunci, iar înţelegerea lui cu conducerea e că nu vrea bani decât dacă salvează echipa. Adică, o primă specială la final de mandat. E limpede, aşadar, că Ionuţ Popa nu va pleca până se sfârşeşte campionatul. Oricum, mai sunt doar cinci etape, două acasă, două afară, iar în una se stă. Mai mult decât atât, galeria a obosit să-l înjure, iar liderii ei vin din ce în ce mai rar la meciuri.

Mai mult decât atât, Ionuţ Popa a preluat şi frâiele de antrenor principal, după plecarea lui Cristi Todea. Aşadar, e şi mai greu de crezut că se va întâmpla ca „Mister" să părăsească echipa acum. Mai ales că are o promisiune făcută primarului Falcă, aceea că va sta până la finalul campionatului.

JA-L.S.

Ionuţ Popa FOTO: L.S.

Ambiţii şi orgolii la Cermei

După povestea Ambulanţei, gazdele dau peste sebişeni pentru ultima dată în acest campionat.

Vor reuşi gazdele să-l anihileze pe golgeterul Sebişului, Dragoş Săulescu? FOTO: FAN

CERMEI. Astăzi, de la ora 18, se va derula un nou episod al întâlnirilor dintre LT Cermei şi Naţional Sebiş. Cele două echipe s-au mai întâlnit o dată în acest an, la Sebiş, după ce FRF a decis ca meciul din tur să fie reprogramat, după acel scandal din toamna anului trecut, când Ambulanţa nu a ajuns la timp, iar arbitrul a fluierat finalul jocului după cele 15 minute regulamentare de aşteptare.

„Acum, va fi altceva"

Gazdele meciului de azi anunţă, oarecum ironic, că vor chema atâtea Ambulanţe câte sunt nevoie. „Ne aşteaptă un meci dificil, cu o echipă pe care o respectăm. Noi vom juca relaxat, nu mai avem presiune, dar acum va fi altceva, le va fi mult mai greu celor de la Sebiş decât la ultimele jocuri directe. Ne dorim victoria, echipa e conectată la miza partidei, chiar dacă ea nu mai contează prea mult în clasament pentru noi. Nimănui nu-i place să piardă. Suntem o echipă mică, dar cu suflet mare. Dacă mă întrebaţi de Ambulanţe, vă spun că vor veni câte trebuie, însă ele trebuie să şi ajungă la meci" - spune Petre Bulza, preşedinte la LT Cermei.

Cu gândul la victorie

De cealaltă parte, sebişenii vor să continue seria bună de până acum. „Ne aşteaptă un meci dificil, în faţa unei echipe bune, locul din clasament al celor de la Cermei fiind unul mincinos, ei fiind mult peste ce arată ierarhia. Plus că mai e şi un derby judeţean, aşa că ne aşteptăm să fie ambiţii şi orgolii la mijloc. Noi trebuie să continuăm evoluţiile şi rezultatele bune din ultima vreme, ne gândim doar la victorie, orice alt rezultat anulând tot ce am făcut bun până acum" - spune Călin Cojocaru, manager - antrenor la Naţional Sebiş.

JA-L.S.

Lipova, meci greu

Cealaltă echipă arădeană, Şoimii Lipova, are meci extrem de greu, pe terenul celor de la Şcolar Reşiţa, tot azi, de la ora 18. Gazdele pornesc favorite, o surpriză ajutând indirect echipa din Sebiş, care vrea locul 2.

Turneul fără rost al „sateliţilor"

TG. MUREŞ. La trei săptămâni distanţă de la ultimul joc oficial în Liga Naţională, FCC ICIM Arad este chemată, din nou, sub panou, pentru o competiţie fără rost: turneul final al „sateliţilor" de Liga 1. Atât de mare preţ pun oficialii FR Baschet pe această competiţie, ce s-a dorit a fi pepiniera baschetului feminin românesc, încât au desfinţat-o pentru viitorul sezon. Şi caută să pună în loc, obligatoriu, echipe de baschet 3 la 3.

De miercuri până vineri, la Tg. Mureş, şase echipe vor lupta pentru „amorul artei", programul fiind unul condensat, cu cinci jocuri în trei zile. Prof. Dan Moraru se va baza pe următorul lot de jucătoare: Adela Mercea (căpitan de echipă), Ildiko Nagy, Anamaria Ciotir, Diana Spinean, Patricia Gădărici, Claudia Ciorban, Alexandra Rotariu şi Larisa Ebervein.

FCC ICIM 2 Arad - care în sezonul regulat a bifat 7 victorii şi 3 eşecuri în Liga 1 - va întâlni, în ordine, adversarii: CSBT 2 Alexandria (miercuri, ora 13,30); Sepsi 2 Sf Gheorghe (miercuri, ora 17); Olimpia CSU 2 Braşov (joi, ora 13,30); Sirius 2 Tg Mureş (joi, ora 19,45); Univ 2 Cluj (vineri, ora 12). **JA-D.S.**

Adela Mercea, în acţiune FOTO: JA

S-au oprit la trei „minuni"

TIMIŞOARA. În premieră pentru baschetul masculin şcolar o echipă din afara municipiului, Şcoala Gimnazială Pădureni - Chişineu Criş, a reuşit să câştige faza judeţeană a Gimnaziadei. După „minunile" cu LPS, Liceul German şi „Pedagogic", băieţii profesorului Andrei Palfi au fost marcaţi de emoţii şi miză în „zona" de la Timişoara, cedând clar cele trei confruntări avute: 16-92 cu reprezentanta gazdelor, ocupanta primului loc, 12-63 cu Deva şi 15-44 cu Reşiţa. Cu performanţa de a răsturna toate calculele în judeţ înscrisă deja în palmares, pentru echipa arădeană urmează noi provocări sub panou, prima fiind Cupa „Pădureni", în 18 mai. **JA-D.L.**

Vor reprezenta Aradul la finala naţională FOTO: JA

LPS, bilet pentru finală!

ARAD. Liceul cu Program Sportiv Arad a aliniat cea mai valoroasă echipă în cadrul fazei zonale a Olimpiadei Gimnaziilor la baschet fete, desfăşurate, la sfârşitul săptămânii trecute, la sala LPS din cartierul Bujac. Fetele pregătite de prof. George Mandache şi Bogdan Bondor au depăşit campioanele judeţelor: Timiş (Şcoala Gimnazială Margina), scor 28-18, Hunedoara (Şc. Gimn. „Andrei Şaguna" Deva), 30-10, şi Caraş-Severin (Şc. Gimn. nr. 8 Reşiţa), 28-2.

Toate jucătoarele prezente au primit din partea Comitetului Olimpic şi Sportiv Român (COSR) câte un şort şi un tricou, iar echipa care va participa la turneul final (Izvorani, 20-23 mai) va fi recompensată cu un set întreg de echipament sportiv. Din fericire pentru sportul arădean cele pentru care se pregătesc măsurile echipamentului sunt arădencele: Beatrice Durst, Melinda Barta, Sara Bonchiş, Elena Damian, Bianca Dogaru, Roberta Sala, Gina Santău, Lorena Simai, Ştefania Stoica, Izabela Todor şi Raluca Tulcan. **JA-D.L.**

Semifinale tari în Cupă!

ARAD. Luni după-amiază, la sediul Asociaţiei Judeţene de Fotbal Arad, în prezenţa delegaţilor echipelor calificate, a avut loc tragerea la sorţi a jocurilor din cadrul semifinalelor Cupei României la fotbal, faza judeţeană, ediţia 2018-2019.

Sorţii au decis jocurile: Unirea Sântana - Victoria Zăbrani şi Progresul Pecica - Crişul Chişineu Criş. Duelurile cu caracter eliminatoriu se vor disputa miercuri, 16 mai, de la ora 17,30, pe terenuri neutre, câştigătoarele urmând a disputa finala competiţiei cu trofeul pe masă. **JA-D.S.**

Fotbal - Campionatul Judeţean Liga 5

Seria A, etapa 19. Rezultate: Speranţa Turnu – CS Dorobanţi 1-0, Unirea Şeitin – Şoimii Livada 0-2, Voinţa Munar – Semlecana Semlac 7-9, Gloria Secusigiu – Mureşul Zădăreni 2-3, Forest Oil Sp German – Atletico Arad 6-1, Înfrăţirea Iratoşu – AS Aluniş 5-2, Voinţa Macea – Aqua Vest Arad 3-1.

Clasamentul

1. MACEA	19	15	2	2	56-18	47
2. TURNU	19	12	3	4	47-18	39
3. IRATOŞU	19	10	3	6	50-36	33
4. AQUA VEST	19	10	1	8	48-34	31
5. ZĂDĂRENI	19	9	4	6	43-46	31
6. LIVADA	19	9	2	8	53-41	29
7. SECUSIGIU	19	8	2	9	40-39	26
8. DOROBANŢI	19	7	4	8	35-35	25
9. ŞEITIN	19	7	4	8	35-35	25
10. MUNAR	19	7	3	9	60-68	24
11. SEMLAC	19	7	1	11	37-54	22
12. SP GERMAN	19	5	4	10	32-54	19
13. ATLETICO	19	5	1	13	30-64	16
14. ALUNIŞ	19	3	4	12	23-47	13

Etapa viitoare (12-13 mai): Atletico – Secusigiu, Aqua Vest – Munar, Semlac – Şeitin, Livada – Iratoşu, Aluniş – Turnu, Dorobanţi – Sp German, Zădăreni – Macea.

Seria B, etapa 19. Rezultate: Viitorul Satu Nou – Podgoria Ghioroc 5-5, FC Zimandu Nou – Podgoria Pâncota 5-5, Avântul Târnova – Olimpia Bocsig 3-5, Viitorul Sepreuş – Crişul Alb Buteni 5-3, Flacăra Ţipari – Unirea Gurahonţ 1-6, Victoria Seleuş – Cetate Dezna 1-1, Steaua Grăniceri – CS Beliu 0-3 (f.j.).

Clasamentul

1. PÂNCOTA	19	16	2	1	76-25	50
2. BUTENI	19	12	4	3	57-23	40
3. SEPREUŞ	19	13	1	5	64-37	40
4. TÂRNOVA	19	12	3	4	52-31	39
5. GURAHONŢ	19	12	2	5	61-44	38
6. BELIU	19	11	1	7	40-21	34
7. GHIOROC	19	8	3	8	51-45	27
8. BOCSIG	19	8	2	9	49-51	26
9. ZIMANDU NOU	19	6	6	7	41-44	24
10. SATU NOU	19	5	2	11	41-61	20
11. SELEUŞ	19	4	7	8	24-35	19
12. ŢIPARI	19	2	3	14	30-75	9
13. DEZNA	19	2	2	15	27-68	8
14. GRĂNICERI	19	1	2	16	19-72	5

Etapa viitoare (12-13 mai): Pâncota – Satu Nou, Dezna – Ţipari, Gurahonţ – Sepreuş, Buteni – Târnova, Bocsig – Zimandu Nou, Beliu – Seleuş, Ghioroc-stă.

JURNAL ARĂDEAN

Jucătoarea română Irina Begu FOTO: EPA

Irina Begu a pierdut meciul cu Şarapova

TENIS. Irina Begu a fost învinsă de rusoaica Maria Şarapova, cu 7-5, 6-1, în runda a doua a turneului WTA de la Madrid, dotat cu premii totale de 6.685.828 euro. Begu (27 ani, 38 WTA) s-a înclinat după o oră şi 32 de minute în faţa redutabilei sale adversare (31 ani, 52 WTA). Begu a pierdut al patrulea său meci din tot atâtea susţinute cu Şarapova, care a eliminat a doua română la Madrid, după ce duminică a învins-o pe Mihaela Buzărnescu în două seturi, cu 6-4, 6-1. Begu, care a învins-o în primul tur pe letona Jelena Ostapenko, a cincea favorită, cu 6-3, 6-3, va primi pentru participare un cec de 36.775 euro şi 65 de puncte WTA. Irina a jucat ieri seară şi la dublu, alături de Simona Halep, contra perechii Nicole - Melichar. **SURSA: AGERPRES**

Bjorn Kuipers va oficia finala Europa League

FOTBAL. Olandezul Bjorn Kuipers va arbitra finala Europa League, care va opune echipele Olympique Marseille şi Atletico Madrid, în data de 16 mai, la Lyon, a anunţat Uniunea Europeană de Fotbal (UEFA). Pentru Kuipers va fi a doua finală de Europa League pe care o conduce, după ce a oficiat şi la ediţia din 2013, dintre Chelsea şi Benfica, scor 2-1.

Kuipers (45 ani), care e arbitru internaţional din 2006, a condus şi finala Champions League din 2014, câştigată de Real Madrid în dauna concitadinei Atletico. În acest sezon, batavul a condus trei meciuri din Liga Campionilor. Olandezul a oficiat şi un meci din Europa League în acest sezon, în sferturile de finală, meci câştigat de Marseille cu 5-2 în faţa formaţiei RB Leipzig, pe 12 aprilie. Arbitri asistenţi au fost delegaţi Sander van Roekel şi Erwin Zeinstra, arbitri adiţionali au fost nominalizaţi Danny Makkelie şi Pol van Boekel (toţi din Olanda), în timp ce polonezul Szymon Marciniak va fi arbitru de rezervă. Olandezul Mario Dicks va fi arbitru adiţional de rezervă. **SURSA: AGERPRES**

Bjorn Kuipers FOTO: EPA

Ar putea participa la a patra Cupă Mondială

FOTBAL. Tim Cahill, cel mai bun marcator din istoria selecţionatei Australiei, a fost inclus, la 38 de ani, în lotul lărgit al naţionalei ţării sale pentru turneul final al Cupei Mondiale. Cahill, care a înscris 50 de goluri pentru „Socceroos", urmează să participe, în Rusia, la cel de-al patrulea Mondial consecutiv din cariera sa. Dacă va fi păstrat în lotul final de 23 de jucători, Cahill va avea ocazia să-i egaleze pe legendarul Pele şi pe germanii Uwe Seller şi Miroslav Klose, singurii fotbalişti din istorie care au reuşit să marcheze la patru ediţii consecutive ale Cupei Mondiale. „Urmează să decid dacă îl voi lua la Cupa Mondială. Nu mai are 19 ani, însă este un jucător care poate face diferenţa şi care nu va tremura în faţa a 80.000 de spectatori", a precizat olandezul Bert van Marwijk, care a preluat conducerea naţionalei Australiei în luna ianuarie.

Australia, care a obţinut biletul pentru CM 2018 după barajul cu Honduras, va evolua în Grupa C, alături de Franţa, Danemarca şi Peru. **SURSA: AGERPRES**

Internaţionalul australian Tim Cahill FOTO: EPA

„Am încercat să savurez meciul"

Internaţionalul spaniol Andres Iniesta a disputat ultimul „clasico" din cariera sa.

Andres Iniesta se va transfera în China FOTO: EPA

FOTBAL. Căpitanul echipei FC Barcelona, Andres Iniesta, aflat la ultimul său derby cu Real Madrid, din etapa a 36-a a campionatului de fotbal al Spaniei, a declarat că a încercat să savureze acest meci.

„Ca întotdeauna, am încercat să savurez acest meci din primul minut. Vreau să reţin sentimentul pozitiv de a fi văzut echipa cum îşi revine după eliminare (Sergi Roberto, în min. 45+2 - n.r.). Am reuşit chiar să preluăm controlul şi trebuie să felicităm echipa pentru eforturile depuse, întrucât nu a fost uşor. Continuăm să visăm că nu vom pierde în acest sezon în campionat. Niciodată nu este uşor să joci cu un om mai puţin şi cu atât mai puţin în faţa lui Real Madrid, care este periculoasă. Dar echipa a făcut bine lucrurile, toţi jucătorii au crescut nivelul pentru a evita să piardă. Am putut marca astfel câştigarea titlului nostru şi asta ne face fericiţi", a afirmat Iniesta.

„În privinţa problemei musculare, o am de la finala Cupei (21 aprilie - n.r.), dar fac tot posibilul pentru a juca aceste câteva meciuri care îmi mai rămân cu Barca şi încerc să profit. Îmi mai rămân trei meciuri, sunt ultimele mele meciuri. Am spune că finalul nu vine niciodată, dar în cele din urmă vine şi încerc să profit de fiecare minut", a adăugat Iniesta.

38 de „clasice"

Gazdele au deschis scorul prin uruguayanul Luis Suarez (10), însă Real a egalat după numai cinci minute, prin portughezul Cristiano Ronaldo (15). Barca a rămas în 10 jucători în finalul primei reprize, după eliminarea lui Sergi Roberto (45+2), în urma unei agresiuni asupra brazilianului Marcelo, dar catalanii au reuşit să preia conducerea pe tabela de marcaj chiar şi în inferioritate numerică, graţie argentinianului Lionel Messi (52). Madrilenii au restabilit egalitatea prin galezul Gareth Bale (72) şi puteau obţine victoria dacă arbitrul ar fi acordat penalty la faza în care Marcelo a fost faultat în careu de Jordi Alba (76). FC Barcelona, care avea deja asigurat titlul de campioană a Spaniei în acest sezon, a încheiat astfel a 42-a partidă consecutivă fără înfrângere în Primera Division. Andres Iniesta a jucat duminică pe Camp Nou ultimul său derby cu Real Madrid, al 38-lea din cariera sa. Iniesta a disputat primul său derby cu Real în 2004, sub comanda lui Frank Rijkaard. În cele 38 de „clasice", dintre care 26 în campionat, Iniesta are un palmares de 16 victorii, 10 remize şi 12 înfrângeri. Mijlocaşul spaniol a anunţat că va părăsi Barca după acest sezon, iar următoarea sa destinaţie este China. **SURSA: AGERPRES**

Duckadam: „Veţi rămâne o ruşine a istoriei!"

FOTBAL. La data de 7 mai 1986, Steaua Bucureşti devenea primă echipă din Europa de Est ce câştiga Cupa Campionilor Europeni. Finala contra Barcelonei s-a decis la loviturile de deaprtajare, iar Helmuth Duckadam a apărat patru penalty-uri şi a intrat în Cartea Recordurilor.

„Acum 32 de ani, eram fericit. Azi, din păcate, sunt supărat şi dezamăgit. Pentru nişte orgolii personale, şi a unui om frustrat, azi suntem dezbinaţi. Peste două zile, CSA, va cere 37 de milioane de euro, pentru performanţele obţinute de sportivii militari de-a lungul istoriei. Am contribuit şi eu, cu o mică părticică, la aceste performanţe: două titluri de Campion al României, Cupa României, câştigarea CCE. Cum am fost răsplătit de Armata Română: după două săptămâni de la câştigarea CCE, am fost interzis în Complexul Ghencea, deoarece nu am vrut să particip la un meci aranjat la Craiova, şi ameninţat cu Tribunalul Militar. După operaţia din 1986, nemaifiind de folos, am fost dat afara din Armată. Am şi eu câteva întrebări pentru cei care au condus Armata Română, miniştrii, generali şi, nu în ultimul rând, pentru dl. Talpan: unde aţi fost în perioada 1986-1994, când am fost obligat să cresc câini de rasă, pentru a-mi putea întreţine familia? Unde aţi fost între anii 1994-2001, când am fost nevoit să apelez la Ministerul de Interne, pentru a obţine un loc de muncă? Dar între 2001-2018?

Aveti tupeul să cereţi o sumă uriaşă în numele multor sportivi de care v-aţi bătut joc de-a lungul anilor. Poate veţi reuşi să distrugeţi această echipă de fotbal, dar nu veţi reuşi să ne luaţi amintirile frumoase! Iar voi, cu siguranţă, veţi rămâne o RUŞINE a istoriei!", a postat „Eroul de Sevilla" pe pagina sa de Facebook. **SURSA: MEDIAFAX**

Helmuth Duckadam FOTO: PROSPORT

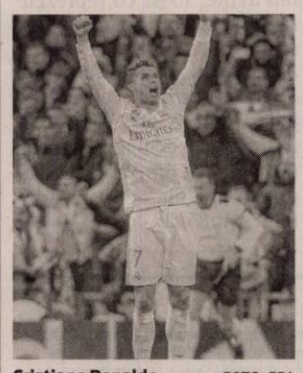

Cristiano Ronaldo FOTO: EPA

„Cristiano are glezna inflamată"

FOTBAL. Atacantul echipei Real Madrid, Cristiano Ronaldo, accidentat la o gleznă în momentul înscrierii primului gol al madrilenilor, în minutul 15 al derby-ului cu FC Barcelona, scor 2-2, a fost înlocuit la pauza meciului. Antrenorul Zinedine Zidane s-a declarat însă încrezător în şansele de recuperare a jucătorului său, cu 20 de zile înaintea finalei Ligii Campionilor. „Glezna lui Cristiano este un pic inflamată, dar i s-a spus că nu este mare lucru", a declarat Zinedine Zidane după meci.

„Pentru moment, el nu se simte bine, dar eu cred că nu este ceva grav. Vom vedea după ce vom face un RMN", a adăugat el, asigurând că prezenţa lui Ronaldo la finala cu Liverpool de pe 26 mai de la Kiev nu este pusă în discuţie. „Vom face totul pentru ca el să fie acolo", a conchis tehnicianul francez.

Real Madrid, care a câştigat ultimele două ediţii ale Ligii Campionilor, vizează un al treilea titlu consecutiv, pe 26 mai, în finala cu FC Liverpool, care va avea loc la Kiev. **SURSA: AGERPRES**

Sârbul Mazic va conduce finala UCL

FOTBAL. Arbitrul sârb Milorad Mazic va conduce finala Ligii Campionilor la fotbal, între echipele Real Madrid şi FC Liverpool, programată sâmbătă 26 mai, pe Stadionul Olimpic din Kiev, a anunţat luni Comisia de Arbitri a UEFA. Mazic, în vârstă de 45 ani, este arbitru internaţional din 2009 şi figurează pe lista „cavalerilor fluierului" stabilită de FIFA pentru Cupa Mondială 2018 din Rusia. În acest sezon, el a condus cinci meciuri din Liga Campionilor, niciunul în care au fost implicate cele două finaliste, şi două din Europa League. Arbitrul finalei Cupei Confederaţiilor 2017, dintre Germania şi Chile (scor 1-0), Milorad Mazic va fi asistat în finala de la Kiev de compatrioţii săi Milovan Ristic şi Dalibor Djurdjevic, arbitri adiţionali vor fi sârbii Nenad Djokic şi Danilo Grujic, iar francezul Clement Turpin va fi al patrulea oficial. Anul trecut, finala Champions League dintre Real Madrid şi Juventus Torino (4-1) a fost condusă de germanul Felix Brych. **SURSA: AGERPRES**

Milorad Mazic FOTO: EPA

SC ERGAD TECHNOLOGY SRL

Arad, str. Padurii nr. 24, firma cu capital integral italian care activeaza in domeniul industriei electronice

angajează:

PERSOANA PENTRU CONTROL CALITATE

- Experienta in domeniul electronic
- Cunoasterea limbii italiene
- Disponibilitate pentru deplasari in Italia.

SE OFERA:

- pachet salarial atractiv
- salariu de incadrare incepand *DE LA 2800 RON*
- oferim bonusuri suplimentare
- decontare transport
- tichete de masa din prima zi
- prime de vacanta
- ore suplimentare platite dublu
- program de lucru 1 schimb

Trimiteti CV la adresa:
otilia.dimeny@ergad.eu
sau prin fax 0257-306-194, tel. 0257-206-247. (8216)

COMPANIA SERVICII ENERGETICE PENTRU ACASĂ — SEA COMPLET S.A. angajează:

MUNCITOR INSTALAŢII TERMICE ŞI GAZ în Arad

CANDIDATUL IDEAL:
Absolvent de liceu sau şcoală de arte şi meserii, specializarea petrol şi gaze/ instalaţii, cu calificare de instalator în domeniul gazelor naturale. Experienţă minim 1 an în instalaţii. Permis de conducere ctg.B.

OPERATOR GIS (perioadă determinată) în Arad

CANDIDATUL IDEAL:
Absolvent PROMOŢIA 2015, 2016 sau 2017 de liceu sau şcoală de arte şi meserii, specializarea petrol şi gaze/ instalaţii, cu calificare de instalator în domeniul gazelor naturale. Persoană flexibilă, dornică de a învăţa, cu bune abilităţi de comunicare, stăpânire de sine, capacitate de reacţie în situaţii de stres. Permis de conducere ctg.B.

RESPONSABIL VERIFICĂRI TEHNICE PERIODICE în Arad

CANDIDATUL IDEAL:
Studii superioare: inginer (profil tehnic). Experienţă minim 2 ani în domeniul gazelor naturale şi al aparatelor de încălzit cu puteri nominale ≤400 kW. Deţinerea autorizaţiei ISCIR RVT constituie avantaj Permis de conducere categ. B

AGENT VÂNZĂRI în Arad

CANDIDATUL IDEAL:
Studii superioare. Experienţă minim 3 ani în vânzarea de servicii către clienţi rezidenţiali/nonrezidenţiali. Deprinderi utilizare MS Office. Permis de conducere ctg. B.

Compania va suporta costurile legate de obţinerea autorizării ANRE pentru Instalator şi ISCIR pentru celelalte poziţii menţionate mai sus.
Dacă îndeplineşti criteriile şi vrei să faci parte dintr-o companie puternică, te invităm să ne trimiţi **CV-ul** până la data de **31.05.2018**, prin poştă la adresa: loc. Sibiu, str. Rusciorului nr.40, 550112, sau pe adresa de e-mail:
ionela.muresan@seacomplet.ro
Persoanele selectate vor fi contactate pentru interviu.
Persoană de contact: **Ionela Mureşan,** tel. **021-79 47 913 sau 0749-282 454**
e-mail: **ionela.muresan@seacomplet.ro** (8424)

- lucrări de construcţii civile şi industriale;
- instalaţii aferente construcţiilor;
- lucrări de aducţiune apă şi sisteme de canalizare;
- lucrări de drumuri şi poduri.
- execuţie şi montaj case prefabricate tip sandwich conform descrierilor tehnice şi de execuţie „STANDARD" şi „PREMIUM";
- execuţie şi montaj blocuri pe structură de lemn conform descrierii ataşate;
- proiectare şi execuţie şarpante/acoperişuri din lemn în sistem MYTEK;
- execuţie şi montaj grinzi încleiate lamelar;
- execuţie şi montaj produse derivate din lemn (scări, terase, copertine, contrafise, căpriori, filigorii, căsuţe de gradină, pergole etc.)

(4732)
ARAD, CENTURA DE NORD, DN 7, KM 541+100
TELEFON: 0357-100-051
E-MAIL: amahousem@yahoo.com
AMA HOUSE

FABRICĂ ÎNCĂLŢĂMINTE ANGAJEAZĂ PERSONAL (MAŞINISTE şi MANUAL)
care au mai lucrat la încălţăminte, confecţii sau poşete, pentru banda de cusut şi PERSONAL pentru banda de tras .
☎ **0257 - 212928** (8454 - H 19771)

ELNET SECURITY angajează urgent
agenţi de pază barbaţi, femei
pentru obiectiv industrial LEONI, program de lucru în ture: 12/24, 12/48.
Salariu net **8 lei/oră** şi **TRANSPORT GRATUIT**. ☎ **0735.188.865.** (8278)

SELECTAM
- **SOFERI categ. B**
- **manipulanti marfa (muncitori necalificati)**
PENTRU PUNCTUL DE LUCRU DIN ARAD.

OFERIM:
contract de munca pe perioada nedeterminata, salariu atractiv si intotdeauna la timp, bonusuri periodice, decontare transport in comun. Persoanele interesate sunt rugate sa sune la numarul de telefon 0757 088 583. (8453)

ANUNŢ

DIRECŢIA SILVICĂ ARAD – OCOLUL SILVIC CHIŞINEU-CRIŞ anunţă publicul interesat asupra depunerii solicitării de emitere a acordului de mediu pentru **"EXECUŢIE 5 FORAJE PENTRU FÂNTÂNI"** propus a fi realizat în Chişineu Criş, FN (pădure în extravilan), jud. Arad.
Informaţiile privind proiectul propus pot fi consultate la sediul APM Arad din Arad, str. Splaiul Mureş, FN, jud. Arad, în zilele de luni – vineri între orele 800-1600 şi la sediul Regiei Naţionale a Pădurilor – Romsilva Direcţia Silvică Arad, din Arad, str. Episcopiei, nr. 48, Jud. Arad.
Observaţiile publicului se primesc zilnic la sediul APM Arad din Arad, str. Splaiul Mureşului, FN, jud. Arad. (8460)

FIRMĂ DE SECURITATE ANGAJEAZA:

AGENTI DE SECURITATE
FEMEI si BARBATI
program de lucru 12/24,12/48.

Oferim tichete de masa < 15 lei> pe tura si toate sporurile conform legii, asiguram transport la locul de munca.
Informatii la **tel. 0257-287-792** sau pe **strada NELU ARISTIDE DRAGOMIR NR. 28.** (8428)

ANUNT
LICITATIE PUBLICA DESCHISA CU STRIGARE
„ VALORIFICARE PRIN VANZARE DESEU FIER "

S.C. CET ARAD S.A. – Serviciul Mecanic Şef, organizează licitaţie publică deschisă cu strigare pentru valorificarea prin vânzare a deşeului fier, rezultat din dezmembrarea reţelei de transport hidrodinamic al produselor rezultate în urma arderii al cărbunilor energetici, respectiv din declasarea de ţevi metalice recuperate, cu depuneri uscate de zgură si cenuşă după cum urmează :

- Ţeavă ϕ 400 mm; 198,50 ml – Greutatea estimată = 6215 Kg
- Ţeavă ϕ 600 mm; 11,00 ml – Greutatea estimată = 580 Kg
- Ţeavă ϕ 700 mm; 17,65 ml – Greutate estimată = 1090 Kg
- Ţeavă ϕ 400 mm; 5838,00 ml – Greutatea estimată = 293680 Kg
- Ţeavă ϕ 270 mm; 2098,00 ml – Greutatea estimată = 48170 Kg
- Ţeavă ϕ 342 mm; 120,00 ml – Greutatea estimată = 4308 Kg

Total general Ţeavă **Greutate estimată = 354.043 Kg**

Licitaţia va avea loc la sediul societăţii in data de **16.05.2018**, începând cu orele **09,00**.
In cazul neadjudecării, licitaţia se va repeta din 7 in 7 zile, respectiv in data de **23.05.2018** si **28.05.2018** până la adjudecare, orele 9,00.
Informaţii suplimentare la sediul societăţii S.C. CET ARAD S.A., Adresa : str. 6 Vânători FN; Arad, judeţul Arad, Serviciul Mecanic Şef – telefon **0257.307.420**
(8464H20132)

Anunţ public

SC FRUCTUS MYRTILLI SRL anunţă publicul interesat asupra depunerii solicitării de emitere a acordului de mediu pentru proiectul **" Înfiinţare plantaţie de afin"** – titular SC FRUCTUS MYRTILLI SRL propus a se realiza în extravilan oraş Lipova (CF nr. 304089 Lipova), jud. Arad. Informaţiile privind proiectul propus pot fi consultate la sediul A.P.M. Arad, str. Splaiul Mureşului FN (telefon 0257-280331) şi la sediul **SC FRUCTUS MYRTILLI SRL** – Municipiul Arad, str. Ardealului, nr.27A, jud. Arad. Observaţiile publicului se primesc zilnic la sediul la sediul A.P.M. Arad, str. Splaiul Mureşului FN, jud. Arad, între orele 08:00 – 14:00. (8464H20143)

Group
YOUR JOB, OUR WORK

LOCURI DE MUNCĂ

Chiar dacă eşti angajat sau
îţi cauţi un loc de muncă contactează-ne.
Noi te angajăm în 24 de ore
fără comision!

- **OPERATORI PRODUCŢIE**
- **OPERATORI CNC**
- **MANIPULANŢI MARFĂ**
- **MONTATORI SUBANSAMBLE**

Te aşteptăm la adresa:
str. Mihai Eminescu nr. 24 din Arad, de luni până vineri între orele **09:00** şi **17:30**, sau ne poţi contacta la
☎ **0731.520.869 – Attila Barabas** si
0729.005.267 – Raul Greholea
pentru un interviu.

ANUNŢ
în etapa 2 de elaborare a propunerilor PUZ-ului iniţiat de SC Terracult SRL

PLAN URBANISTIC ZONAL
"Zonă tehnico-edilitară: Construire bazin colectare apă pentru irigaţii"
în jud. Arad, com. Vladimirescu, sat Horia, adiacent Trup izolat C6

Primarul Comunei Vladimirescu anunţă publicul, autorităţile interesate şi proprietarii terenurilor din zonă, despre elaborarea propunerilor de PUZ şi RLU aferent pentru "Zonă tehnico-edilitară: Construire bazin colectare apă pentru irigaţii" în com. Vladimirescu, sat Horia, adiacent Tr. Izolat C6.
Beneficiarul PUZ-ului este investitorul privat SC Terracult SRL, CUI 15844296, proprietar al terenului în suprafaţă de 83.100 mp, situat în teritoriul administrativ al comunei, în extravilanul localităţii Horia, identificat prin CF nr. 312586 şi 312587 Vladimirescu.
Proiectantul PUZ-ului este SC Arhitectonic SRL – Arad, str. Oituz, nr. 119A, ap. 2, prin arhitect cu drept de semnătură înscris în RUR – Doriana Balogh, tel. 0726375327.
Publicul este invitat să consulte documentele privind propunerile PUZ şi să transmită observaţii şi sugestii asupra acestora la sediul Primăriei comunei Vladimirescu în perioada **09.05.2018 – 04.06.2018**.
Se organizează dezbatere publică, ca metodă de consultare, în data de **04.06.2018**, **ora 10:00**, la sediul Primăriei Comunei Vladimirescu.
Răspunsurile la observaţiile şi sugestiile transmise se vor posta pe site-ul primăriei şi afişa la sediul primăriei până la data de 14.06.2018.
Persoanele responsabile cu informarea şi consultarea publicului sunt arh. Suciu Laura – arhitect-şef, e-mail: urbanismvladimirescu@gmail.com şi Popovici Corina – compartiment urbanism, e-mail: corina.popovici@primariavladimirescu.ro, tel: 0257-514111.
Primar,
Ioan CRIŞAN (8459)

ANUNŢ
în etapa 2 de elaborare a propunerilor PUZ-ului iniţiat de
FOALIŞ Iosif Romulus şi Mariana
PLAN URBANISTIC ZONAL
„Zonă servicii: Construire atelier mecanic" în jud. Arad, com. Vladimirescu, sat Vladimirescu, DJ 709, km 3+500
Primarul Comunei Vladimirescu anunţă publicul, autorităţile interesate şi proprietarii terenurilor din zonă, despre elaborarea propunerilor de PUZ şi RLU aferent pentru „Zonă servicii: Construire atelier mecanic" în Comuna Vladimirescu, sat Vladimirescu, DJ 709, km 3+500.
Beneficiarul PUZ-ului este investitorul privat FOALIŞ Iosif Romulus şi Mariana, proprietar al terenului în suprafaţă de 3.000 mp, situat în teritoriul administrativ al comunei, în extravilanul localităţii Vladimirescu, identificat prin CF nr. 316166 Vladimirescu.
Proiectantul PUZ-ului este SC Arhitectonic SRL – Arad, str. Oituz, nr. 119A, ap. 2, prin arhitect cu drept de semnătură înscris în RUR – Doriana Balogh, tel. 0726375327.
Publicul este invitat să consulte documentele privind propunerile PUZ şi să transmită observaţii şi sugestii asupra acestora la sediul Primăriei Comunei Vladimirescu în perioada **09.05.2018 – 04.06.2018.**
Se organizează dezbatere publică, ca metodă de consultare, în data de **04.06.2018,** ora **10:30,** la sediul Primăriei comunei Vladimirescu.
Răspunsurile la observaţiile şi sugestiile transmise se vor posta pe site-ul primăriei şi afişa la sediul primăriei până la data de 14.06.2018.
Persoanele responsabile cu informarea şi consultarea publicului sunt arh. Suciu Laura – arhitect-şef, e-mail: urbanismvladimirescu@gmail.com şi Popovici Corina – compartiment urbanism, e-mail: corina.popovici@primariavladimirescu.ro, tel: 0257-514101.
Primar,
Ioan CRIŞAN (201929)

GARSONIERE

• **A A** Achiziţionez garsonieră, apartament 1 cameră, cash, ☎0746.055.126, ☎0755.483.216. 16025

• **A A** Cumpăr garsonieră, apartament 1 cameră. Plătesc cash, ☎0742.781.651. 3489

AP.2 CAMERE-ARAD

• **A A** Achiziţionez apartament 2,3,4 camere, cash, ☎0746.055.126, ☎0755.483.216. 16027

• **A A** Cumpăr cu banii jos apartament 2- 3 camere, ☎0721.670.839. 3494

• **Vând apartament** 2 camere, zona Billa, renovat, bucătărie mobilată modern, etaj 4/4. Telefon 0784.292.944. 3541

• **Vând apartament** 2 camere, et. III, Fortuna, îmbunătăţit şi mobilat, 33.000 Euro, 0752.425.210. 19255

• **Vând apartament** 2 camere decomandat, et. 5/10, Podgoria, preţ 45.500 Euro, 0745.925.658. 19258

AP.3 CAMERE-ARAD

• **Persoană fizică** cumpăr apartament 2 camere etaj 1, 2, exclus agenţie. Telefon 0746.897.275. 16490

• **Vând apartament** 3 camere, zona Vlaicu şi sufragerie stil Ludovic din stejar. Tel. 0722.316.397. 19748

AP.4 CAMERE-ARAD

• **Vând apartament** 4 camere (în asociaţie), garaj, curte, zona Romanilor, etaj 1, 227 mp. Preţ 120.000 Euro, ☎0735.627.854. 20172

APARTAMENT LA CASĂ

• **Vând apartament** central la casă, parter, 122 mp, modernizat, 3 camere, living, 2 băi, garaj în curte comună, 0257/256255, 0744.262.203. 20152

CASE-ARAD

• **Ocazie în** Poltura pe Poetului: casă mare 130 mp, teren 5.223 mp, utilităţi, 155.000 Euro, negociabil, 0747.125.134. 11910

Cabinet Individual de Insolventa Darau Laura Gabriela in calitate de lichidator judiciar al SC VESTLEMN SRL, Cod de identificare fiscală 15281370, sediul social in Pancota, P-ta Libertatii, Nr.28/C, Jud. Arad, Număr de ordine în registrul comerţului J02/291/2003, in temeiul art.47 din Legea 85/2014 notifica pe toti creditorii ca prin incheierea civila nr.76/17.04.2018, în dosarul 724/108/2018, Tribunalul Arad, s-a deschis procedura simplificata împotriva debitorului SC VESTLEMN SRL. Creditorii vor depune declaratiile de creanta pana in data de 30.05.2018 la grefa Tribunalului Arad, acestea trebuind sa indeplineasca cerintele prevaz. in art.104 din Legea 85/2014. Termenul de verificare a creantelor si intocmire a tabelului preliminar al creantelor este la data de 07.06.2018. Termenul de definitivare a tabelului creantelor este la 05.09.2018. Prima adunare generala a creditorilor va avea loc la sediul lichidatorului judiciar din Arad, B-dul Revolutiei, Nr.70, Bl.H12, Sc.C, Ap.3, Jud.Arad la data de 13.06.2018 ora 14.00. In caz de lipsa cvorum, se reconvoaca adunarea generale a creditorilor în data de 14.06.2018, ora 13,00, la sediul lichidatorului judiciar, cu aceeasi ordine de zi. Relatii la tel. 0722751995 (8458)

S.C. ARO STAHL PRODUCT S.R.L.

titular al proiectului
DESFIINŢARE DEMOLARE COPERTINĂ C9; 1 LUCRĂRI DE CONSTRUIRE HALĂ DE PRODUCŢIE PARTER
anunţă publicul interesat asupra deciziei etapei de încadrare pentru proiectul menţionat mai sus, propus a fi realizat în **ARAD, str. CÂMPURILOR NR. 2-4.** Proiectul deciziei de încadrare şi motivele care o fundamentează pot fi consultate la sediul Agenţiei pentru Protecţia Mediului din Arad, Splaiul Mureşului F.N., de luni până vineri, între orele 8:00-16:00, precum şi la următoarea adresă de internet: www.anpm.apmar.ro
Publicul interesat poate înainta comentarii/ observaţii la proiectul deciziei de încadrare în termen de 5 zile de la data publicării prezentului anunţ.
(8465 - H 20154)

DECESE

Cu profundă tristeţe şi durere în suflet anunţăm încetarea din viaţă a fiului nostru

KRIZAN OLIVER,
la vârsta de 34 ani.

Dumnezeu să-l odihnească în pace! Trupul neînsufleţit este depus la Capela Cimitirului din Cartierul Pădureni (localitatea Chişineu-Criş), iar slujba de înmormântare va avea loc miercuri, 9 mai 2018, ora 17:00, la aceeaşi locaţie.

Mama Kalnoki Irina şi tatăl Krizan Pavel îndureraţi

Cu adâncă durere în suflet anunţăm decesul iubitei noastre soţii, mamă, soacră şi bunică,

STAN AURELIA,
la vârsta de 49 ani.

Înmormântarea va avea loc în data de 9.05.2018, la cimitirul din localitatea Măderat.

Familia îndoliată

O inimă bună a încetat să mai bată, un suflet bun s-a ridicat la cer, lăsând în urmă o nemărginită durere şi un dor imens. Recunoştinţă veşnică celui care a fost soţ şi tată,

IACOVECIUC IOAN-DANIEL.

Înmormântarea va avea loc astăzi, 8 mai 2018, ora 14,00 la Biserica Ortodoxă Şiria.

Soţia Mihaela şi fiul Mihail

Cu profundă durere anunţăm decesul mamei şi bunicii,

DEME AURICA
la vârsta de 86 ani.

Înmormântarea la Cimitirul Micălaca 8 mai 2018, ora 13,00.

Fiica Liliana şi fiul Paul cu familia

Cu adâncă durere în suflet anunţăm stingerea din viaţă a dragei noastre mamă, bunică, soră, mătuşă, verişoară, prietenă, vecină,

MARIA BATOG
la vârsta de 80 ani.

Priveghiul va avea loc astăzi, 8 mai 2018, ora 19,00 la Casa Funerară Kuki din str. Cocorilor nr. 6, iar serviciul de înmormântare miercuri, 9 mai 2018, ora 14,00 de la aceeaşi locaţie.

Familia îndoliată

Cu tristeţe şi durere în suflete, anunţăm încetarea din viaţă a scumpei noastre mame şi soacre,

NAGY PARASCHIVA,
în vârstă de 75 ani.

Dumnezeu să-ţi vegheze odihna veşnică şi fie ca Dumnezeu să te aşeze de-a dreapta Lui, pentru a putea veghea de sus asupra noastră! Înmormântarea va avea loc miercuri, 9 mai 2018, ora 14, la Cimitirul din Gai.

Fiica Aurelia şi ginerele Johann Tillich

Anunţurile de deces se publică GRATUIT!

O inimă bună a încetat să mai bată, un suflet bun s-a ridicat la cer lăsând în urmă o nemărginită durere şi un dor imens. Recunoştinţă veşnică celui care a fost soţ, tată şi bunic,

CĂRUCERU SAVA.

Înmormântarea va avea loc miercuri, 9 mai 2018 la ora 14,00 la Cimitirul Eternitatea (UTA).

Soţia Anuţa şi copiii Florin şi Cristina cu familiile

CONDOLEANŢE

Cu inimile îndoliate de durere, ne luăm rămas bun de la draga noastră colegă şi prietenă,

ADELINE BARBATEI,

plecată prematur dintre noi. Dumnezeu să o odihnească în pace! Sincere condoleanţe familiei!

Clasa a XII-a E, promoţia 2017, Colegiul Naţional „Vasile Goldiş" şi diriginta Livia Nadiş

Cu nemărginită durere în suflet ne luăm rămas bun de la mult îndrăgitul nostru prieten

KRIZAN OLIVER

– care mult prea repede a plecat dintre noi la îngeri. Amintirea lui ne va însoţi pretutindeni. Dumnezeu să te odihnească în pace! Nu te vom uita niciodată prieten drag.

Prietenii din gaşcă îndureraţi

Colectivul de medici al Spitalului de Obstetrică- Ginecologie Dr. „Salvator Vuia" Arad, anunţă cu regret trecerea în nefiinţă a celui care a fost

Academician profesor
dr. IOAN MUNTEANU.

Un ultim omagiu domnule profesor! Condoleanţe familiei îndoliate!

Sincere condoleanţe familiei îndurerate, Aurelia şi Johann Tillich, pentru decesul mamei şi soacrei,

NAGY PARASCHIVA.

Suntem alături de aceştia la ceas de grea încercare şi ne rugăm ca Bunul Dumnezeu să mângâie sufletele lor. Dumnezeu să o odihnească în pace!

Fam. Iorgov

Cu durere în suflet anunţăm decesul celui care a fost frate, nepot şi unchi,

CĂRUCERU SAVA.

Nu te vom uita niciodată!

Sora Varvara cu familia şi mătuşa Varvara

Cu sufletul îndurerat mă despart de surioara mea dragă,

DEME AURICA
născută NETEDA.

Dumnezeu s-o ierte şi s-o odihnească în pace!

Lucreţia Braşovan

COMEMORĂRI

Amintirile sunt singurele flori culese de pe mormântul trecutului. S-au scurs doi ani de la trecerea în nefiinţă a celei care a fost

POPA PETRICA
– contabilă la S.C. Optium S.A. (Întreprinderea de Bunuri Metalice).

În veci îndoliat, fiul Răzvan

Se împlinesc 17 ani de la trecerea în nefiinţă a celui mai iubit soţ, tată şi bunic,

col.(r) av.
GOILEAN DUMITRU.

Vei rămâne veşnic în amintirea şi sufletele noastre.

Familia

Cu aceeaşi durere ca în clipa despărţirii, amintim că au trecut 30 de ani de la trecerea în eternitate a celui care a fost

ec. MAGDIN TUDOSE.

Odihneşte-te în pace! Nu te vom niciodată!

Soţia, fiul, nora, nepoata şi strănepoata

- **Vând casă** la roşu 250 mp, teren 610, Via-Carmina, 53.000 Euro şi 2 parcele loc de casă 610, 615 mp, 30 Euro/ mp, ☎0756.495.174. 20175
- **Vând casă** zona UTA, 3 camere, grădină 244 mp, ☎0762.334.605. 19784

SPAŢII COM-ARAD

- **Vând spaţiu** comercial, str. Cloşca, 45.000 Euro. Tel. 0741.679.824. 3568

TERENURI LOCAL

- **Vând loc** casă Micălaca 500 mp şi casă mică str. Barbu Lăutaru, ☎0745.501.024. 10857

TERENURI JUDEŢ

- **Cumpăr teren** arabil la Vladimirescu (Ceres). Ofer 5.000- 5.500 Euro/ha, ☎0733.632.595. 20177
- **Cumpăr teren** arabil la Semlac - Şeitin-Nădlac. Ofer 6.000- 7.500 Euro/ha, ☎0756.495.174. 20178
- **Cumpăr teren** arabil la Şiria- Zimand-Vladimirescu, Curtici. Tel. 0735.627.854. 20179
- **Cumpăr teren** la Pecica pe tarla 150- 171. Ofer 6.000- 7.500 Euro/ ha, ☎0722.606.527. 20176
- **Vând teren** arabil Lipova 1,35 ha (Ivancea)- 4.200 Euro/ ha. Fâneaţă: 0,5 ha; 0,2300 ha; 0,3800 ha, preţ negociabil, 0747.299.982. 19274
- **Vând 500** mp teren intravilan, localitatea Horia, 4.500 Euro, ☎0743.325.339. 20144

IMOBILE CHIRII

- **Închiriez apartament** vis- a- vis de Spitalul Judeţean. Tel. 0745.792.400. 3058
- **Închiriez garsonieră** confort 3, Fortuna, utilată, amenajată, 95 Euro/negociabil, ☎0745.252.510. 20105

OFERTE LOCURI DE MUNCĂ

- **Angajăm agenţi** pază femei şi bărbaţi, Arad şi Lipova, ☎0754.380.703.
- **Hotel trei** stele situat în zona centrală angajează cameristă (femeie de serviciu). Se asigură salarizare atractivă. Telefon: 0744.608.032.
- **Angajăm manipulant** marfă. Salar motivant. Pentru informaţii sunaţi la 0725.896.819.
- **Angajăm muncitor** manipulant marfă. Salar atractiv, bonuri masă, transport, masă gratuite, ☎0257- 289.800.
- **Angajăm muncitori** lucrări construcţii, şoferi cat. C, E, ☎0730.018.300, 0728.262.200.
- **Angajăm patiser(ă),** program flexibil. Telefon 0744.114.386, 0744.103.119, 0257/210012.
- **Angajăm personal** pentru bucătărie-ştrandul Neptun Arad. Tel. 0744.697.240. 16815
- **Brutărie angajează** şofer distribuţie panificaţie, 2 schimburi, Aradul- Nou, ☎0746.354.358.
- **Brutărie Aradul- Nou** angajează brutar, femei- bărbaţi. Nu necesită experienţă, ☎0746.354.358.
- **Fabrică de** mezeluri angajează muncitori, condiţii avantajoase. Relaţii tel. 0733.037.794.
- **Firmă angajează** femei pentru curăţenie cu domiciliul în Arad, ☎0726.735.419.
- **Hotel zona** Intim angajează cameristă şi bucătar. Tel. 0740.837.555.
- **S.C. angajează** şofer pentru distribuţie instalaţii sanitare. Tel. 0740.209.579.
- **SC angajează** şofer autocamion transport intern- internaţional. CV- uri: office@olimpictrans.ro, 0744.629.637. 20116
- **Societate pază** angajează agenţi pază. Program flexibil, salarizare atractivă, ☎0752.441.415, ☎0752.441.414, ☎0752.441.419. 19273

PRESTĂRI SERVICII

- **Executăm acoperişuri,** dulgherie, reparaţii, jgheaburi şi accesorii, preţuri avantajoase, 0754.599.797. 7495
- **Executăm acoperişuri,** dulgherie, reparaţii, jgheaburi şi accesorii. Discount 10%, 0740.881.572. 7500
- **Executăm zidărie,** tencuieli, zugrăveli, rigips, acoperişuri, termoizolaţii, consolidări, renovări, 0740.696.157. 6628

CONSTRUCŢII

- **Aduc la** domiciliul clientului nisip, balast, sort, grîblură, ☎0745.237.099. 6632
- **Aduc balast,** nisip, sort, pământ, ridic moloz, mraniţă, lemne, ☎0747.206.371. 3509

AUTO STRĂINE

- **Vând Opel** Astra 2008, în rate pe 2 ani, ofer garanţie şi acte cu 55.000 km, 4.600 Euro, 0745.925.658. 19260
- **Vând Chevrolet Aveo,** an 2012, diesel, stare foarte bună, maşină de garaj, 40.000 km reali, culoare gri, unic proprietar. Preţ 5.800 euro, negociabil. Telefon: 0722.777.308

ELECTRONIC PLUS

- **Vând frigider,** ladă, maşină spălat automată, vitrină, congelator. Telefon 0257/ 210613. 20124

ANIMALE,PĂSĂRI

- **Cumpăr vaci** adulte pentru sacrificare, tineret pentru creştere. Telefon ☎0745.505.122. 13137
- **Vând 2** vaci, rasa Bălţată, Sântana. Tel. 0755.361.009. 19261

PIERDERI

- **Dimar Consult** S.R.L., J2/800/2003, CUI: 15573081 pierdut Certificat constatator nr. 15791/13.05.2015, emis O.R.C. Îl declar nul. 20142
- **Pierdut autorizaţie** taxi nr. 588/2007, aparţinând SC Patricia Mode SRL, eliberată de Primăria Arad. O declar nulă. 20119
- **Pierdut Certificat** de înregistrare seria B nr. 2207166 aparţinând Adimpex S.R.L. Îl declar nul. 20168
- **Pierdut 2** certificate constatatoare cu nr. 27599 din 10.07.2013 şi nr. 50276 din 10.09.2010, aparţinând Caba Samuel Adrian Iosif - Christian Businessmen- I.I., eliberate de ORC Arad. Le declar nule. 20165
- **S.C. Editura** Luxmundi S.R.L., CUI RO29323115; J02/1288/2011, pierdut CUI original. Îl declar nul. 20174
- **S.C. Inter** Edil Imobile S.R.L., cu sediul în Arad pierdut Certificat constatator nr. 37938/ 2010. Îl declarăm nul. 20141
- **S.C. Wegland** Alpin S.R.L., pierdut Certificat constatator 23235- terţi. Îl declar nul. 20173

LOCURI DE VECI

- **Vând două** locuri de veci în Cimitirul Nou din Grădişte. Telefon 0774.629.615. 6974

DIVERSE

- **Cumpăr argint,** nichel, inox, cupru, alamă, aluminiu, pene, fier, coarne cerb, ☎0748.912.117. 19778
- **Vând cărucior** cu 2 roţi şi piese Dacia. Telefon 0257/276764. 20155
- **Vând cazane** ţuică diferite mărimi, preţ avantajos. Telefon 0757.620.644. 9909
- **Vând trandafir** japonez, un loc de veci în Cimitirul Eternitatea. Tel. 0744.624.074. 16973
- **Vând 20** familii de albine 300 Ron/ familie Arad, 0773.871.377. 12763

Publicitate: 0257/210.775; 0257/280.904

Vladimir Putin FOTO:EPA

Învestit pentru a patra oară președinte

MOSCOVA. Vladimir Putin a fost învestit, luni, pentru a patra oară în funcția de președinte al Rusiei, afirmând că serviciul în slujba statului rus reprezintă cel mai important lucru pentru el și că va continua să pună accent pe securitatea și apărarea Rusiei. Ceremonia de învestire a lui Putin a avut loc în Sala Andreyevsky din Palatul Kremlin.

Putin a jurat să apere drepturile, libertățile și suveranitatea Rusiei. "Datoria mea și scopul vieții mele să fac tot ce îmi stă în putință pentru Rusia, pentru prezentul său și pentru viitorul său", a declarat Putin în discursul de inaugurare. "Securitatea și capacitatea de apărare a Rusiei sunt garantate. Vom continua să punem accent pe această latură", a subliniat liderul de la Kremlin. Vladimir Putin a dominat scena politică din Rusia din ultimii 18 ani, fie că a ocupat funcția de președinte sau pe cea de prim-ministru, fiind comparat de către oponenții săi cu vechii țari ai Rusiei.

Fost ofițer KGB și fost director al FSB, Putin a ajuns președinte al Rusiei după atacurile teroriste din 1999 din Moscova. În acest fel, foști ofițeri ai serviciilor de securitate ruse au preluat controlul politic și au distrus perspectivele democrației reprezentative. În cadrul campaniei electorale, Putin a promis că va înjumătăți numărul cetățenilor care trăiesc în sărăcie, acum de 20 de milioane, și că va majora cu 50% PIB-ul per capita până la mijlocul următorului deceniu.

De asemenea, Putin a promis creșteri salariale și consolidarea poziției internaționale a Rusiei. Vladimir Putin urmează să transmită Dumei de Stat, Camera inferioară a Parlamentului rus, o propunere pentru postul de prim-ministru imediat după ceremonia de învestitură pentru un nou mandat. În cursul weekendului trecut, peste 1.600 de persoane au fost reținute, în mai multe orașe din Rusia, în cursul protestelor față de politicile președintelui Vladimir Putin. Protestele s-au desfășurat sub sloganul „Putin nu este țarul nostru!".

SURSA:MEDIAFAX

O anchetă serioasă

BUCUREȘTI. Ministrul Afacerilor Interne, Carmen Dan, a spus, luni, că i s-a părut o anchetă serioasă cea din dosarul privind microfonul găsit în locuința sa, dosarul fiind clasat, vineri, de procurorii de la Parchetul General. „Am văzut concluziile anchetatorilor. Nu comentez decizia procurorilor. Mi s-a părut o anchetă serioasă", a spus Carmen Dan la parlament.

Dosarul deschis după ce ministrul Afacerilor Interne, Carmen Dan, a acuzat că a găsit un microfon în locuința a fost închis, vineri, de procurorii de la Parchetul General. Carmen Dan a depus, la sfârșitul anului 2017. o plângere la Parchetul General care a deschis un dosar penal pentru violare de domiciliu, după ce ministrul a găsit în casa sa un dispozitiv de ascultare ascuns într-o priză.

„Era un dispozitiv în perete. Nu era un dispozitiv la vedere pe care să îl poți vedea în mod normal. Am considerat că este un aspect care are atribuțiile și competența necesară. Am descoperit dispozitivul azi-după amiază, când am vrut să pun telefonul în priză. După-amiază. După ședința de Guvern. Dispozitivul nu era vizibil, consider că este o precizare importantă. La domiciliu este un spațiul meu privat. Este un dispozitiv funcțional", a declarat Carmen Dan la acel moment.

Carmen Dan FOTO:EPA

Se scumpesc creditele în lei

Se creează însă premise pentru acordarea de bonusuri mai mari pentru deponenți.

Credite mai scumpe FOTO:FAN

BUCUREȘTI. Banca Națională a României (BNR) a decis luni majorarea dobânzii-cheie de politică monetară, de la 2,25% la 2,5%, majorarea facilității de depozit acordată băncilor comerciale, de la 1,25% la 1,5%, și majorarea facilității de creditare de la 3,25% la 3,5%.

În ședința din 7 mai 2018, Consiliul de Administrație al Băncii Naționale a României a hotărât majorarea ratei dobânzii de politică monetară la nivelul de 2,50 la sută pe an de la 2,25 la sută pe an începând cu data de 8 mai 2018", se arată într-un comunicat al BNR.

Totodată, conducerea băncii centrale a mai decis „majorarea ratei dobânzii pentru facilitatea de depozit la 1,50 la sută pe an de la 1,25 la sută pe an și a ratei dobânzii aferente facilității de creditare la 3,50 la sută pe an de la 3,25 la sută pe an începând cu data de 8 mai 2018", se mai arată în comunicat. Majorarea acestor dobânzi favorizează scumpirea creditelor, dar creează premise și pentru acordarea de bonusuri mai mari pentru deponenți. Scumpirea creditării ar putea veni pe fondul creșterii costurilor cu care băncile comerciale se împrumută din BNR (majorarea facilității de creditare), dar și prin crearea unui nou spațiu de creștere a indicatorului ROBOR, care contează în calculul creditelor în lei cu dobândă variabilă. De cealaltă parte, băncile comerciale pot acorda deponenților dobânzi mai mari pentru banii economisiți, pentru că și băncile, la rândul lor, beneficiază de o rată mai mare la facilitatea de depozit.

Banca centrală a mai decis păstrarea nivelurilor actuale ale ratelor rezervelor minime obligatorii aplicabile pasivelor în lei și în valută ale instituțiilor de credit.

SURSA: MEDIAFAX

Vor să reducă influența Iranului

TEHERAN. Președintele Iranului, Hassan Rouhani, a declarat, luni, că Statele Unite vor să reducă influența Teheranului din Orientul Mijlociu și de la nivel global, adăugând că Washingtonul va regreta dacă va decide să renunțe la acordul nuclear semnat în 2015, informează Reuters și Associated Press. "Statele Unite vor să slăbească Iranul și să-i reducă influența din regiune și de la nivel global, însă Iranul se va opune cu înverșunare", a declarat Rouhani.

Președintele iranian a subliniat că Teheranul este dispus să rămână în acordul nuclear chiar și în cazul în care președintele SUA, Donald Trump, va decide retragerea Statelor Unite din acord.

SURSA:MEDIAFAX

ACTIV GRUP IPURL cu sediul în Arad, str. Tribunul Buteanu, nr.1, ap.1, jud.Arad, lichidator judiciar al **SC AR AUTO LEASING SRL**, CUI 12425455, cu sediul in Arad, str.Dr. Ioan Ratiu, nr.13, ap.5/A, jud Arad, nr ORC J02/523/1999, debitor în dosarul nr. 2512/108/2010*, anunță vânzarea la licitație publică, conform prevederilor Legii 85/2006, a bunurilor imobile ce compun ansamblul **„Hotel XO Residence"** situat în Arad, str. Dr. Ion Rațiu, nr. 13, jud. Arad, constând în „Apartament nr. 5/a (compus din 5 camere, 2 holuri, bucatarie, baie, grup sanitar, 2 balcoane, pivnita, in suprafata construita de 234 mp, inscris in CF 306192-C1-U2 Arad, nr. top.2910/a/3/V/a); Apartament nr.5/b (compus din 3 camere, birouri, hol, degajament, baie, grup sanitar, terasa, 2 balcoane, in suprafata de 242 mp, inscris in CF 306192-C1-U3 Arad, nr. top.2910/a/3/V/b) și cota parte teren aferentă acestor apartamente, în suprafață de 537 mp, inscris in CF 306192 Arad, nr. top 2910/a/3", cu prețul minim de începere a licitației de **200.000 Euro**, (pret care nu include TVA, care se va aplica conform Cod Fiscal valabil la data vanzarii).
Licitația va avea loc în data de **16.05.2018**, ora 14[30], la sediul ACTIV GRUP I.P.U.R.L. În caz de neadjudecare, licitația se reia, în același loc și la aceeași oră, cu același preț de începere a licitației, în data de **23.05.2018**, respectiv în data de **30.05.2018**. Garanția pentru înscrierea la licitație este de 10% din prețul de începere a licitației. Înscrierile și achitarea garanției de participare la licitație se pot face pana cu 1 ora înainte de începerea licitației. Regulamentul de organizare a licitației si relații suplimentare se pot obtine la sediul ACTIV GRUP IPURL, tel/fax. 0257.214821, mobil 0744.697814 sau email activ_grup@yahoo.com. (8466H20169)

EVIDENȚIAZĂ-TE!

Text: **DATA apariției:**.....

Talon valabil până în 30 iunie 2018

Date personale:

Nume și Prenume:

Telefon:

Buletin de identitate:

TALON + PREȚUL CATEGORIEI AFERENTE

Anunțurile se preiau zilnic, la ghișeu, până în ora 16[00], după această oră, se pot prelua doar prin intermediul sistemului online de preluare al anunțurilor disponibil pe www.jurnalaradean.ro . Anunțurile de mică publicitate din Jurnal Arădean se publică pe baza talonului din ziar
Redacția nu își asumă responsabilitatea pentru conținutul anunțurilor de mică publicitate!

JURNAL ARĂDEAN

Pregătiri pentru Summit

SIBIU. 27 de șefi de stat și de guvern din țări europene, 36 de delegații oficiale, 400 de invitați de rang înalt și circa 800 de jurnaliști sunt doar o parte dintre participanții la Summitul care va avea loc la Sibiu, în 2019. Pregătirile sunt în toi, fiind stabilită gazda lucrărilor, Primăria Sibiu. Pregătirile pentru Summitul din 2019, care va avea loc la Sibiu, de Ziua Europei, sunt în toi în orașul care a fost, în urmă cu 11 ani, Capitala Culturală Europeană. Cel puțin o dată pe lună, autoritățile implicate se întâlnesc și pun la punct chestiuni ce țin de organizarea evenimentului. S-a stabilit deja că Summitul UE, primul după Brexit, va fi găzduit de Primăria Sibiu, aici fiind principalul spațiu de desfășurare a evenimentului. Momente din program vor avea loc și în piețele centrale ale orașului: Piața Mare, Piața Mică, Piața Huet. De asemenea, reprezentanți ai Directoratului de Interpretariat al Comisiei Europene conduși de coordonatorul logistic și tehnic, Marguerite Lely, au vizitat locațiile de desfășurare ale Summitului din sediul Primăriei și din piețele centrale. Destinația fiecărui spațiu din clădirea Primăriei, precum și amenajarea necesară în funcție de activitatea care se desfășoară acolo au fost stabilite de reprezentanți ai Ministerului Afacerilor Externe (MAE) și ai Serviciului Protecție și Pază (SPP) împreună cu o echipă din Primăria Sibiu. SURSA: MEDIAFAX

Amenințat cu moartea de un ministru israelian

TEL AVIV. Yuval Steinitz, ministrul israelian al Energiei, a declarat, luni, că Israelul îl va "lichida" pe președintele Siriei, Bashar al-Assad, dacă acesta va permite Iranului să își extindă operațiunile din Siria, informează site-ul agenției de presă Reuters.

„Israelul nu s-a implicat până acum în războiul civil din Siria. Dacă președintele Bashar al-Assad va continua să permită Iranului să efectueze operațiuni pe teritoriul sirian, Israelul îl va lichida și îi va răsturna regimul", a declarat ministrul israelian al Energiei. 0132Dacă Assad va permite Iranului să folosească baze militare din Siria împotriva noastră, să ne atace de pe teritoriul sirian, ar trebui să știe că acela va fi sfârșitul pentru el", a avertizat Steinitz. Siria se confruntă, începând din martie 2011, cu revolte reprimate violent și cu un conflict militar între regimul Bashar al-Assad, sprijinit de Rusia și Iran, forțele opoziției și grupuri militante și teroriste, inclusiv organizația extremistă sunnită Stat Islamic. Bilanțul conflictului depășește 340.000 de morți.

SURSA: MEDIAFAX

Mandatat să formeze noul Guvern

BUDAPESTA. Președintele Ungariei, Janos Ader, l-a mandatat, luni, pe Viktor Orban să formeze noul Guvern de la Budapesta, în contextul în care coaliția condusă de Fidesz a reușit să își asigure majoritatea mandatelor în Parlamentul ungar, relatează agenția MTI.

Alianța de guvernământ Fidesz - Partidul Popular Creștin Democrat (KDNP) a câștigat alegerile parlamentare din Ungaria desfășurate la data de 8 aprilie, câștigând 133 din cele 199 de locuri din Parlament.

Viktor Orban a acceptat nominalizarea din partea președintelui și se va prezenta în zilele următoare în fața Parlamentului pentru votul de învestitură.Parlamentul de la Budapesta va desfășura marți prima ședință din noua legislatură. SURSA: MEDIAFAX

Viktor Orban FOTO:EPA

JURNAL ARĂDEAN

Cineastul Carlos Carvalho FOTO: FB

A murit lovit de o girafă

JOHANNESBURG. Cineastul sud-african Carlos Carvalho, recompensat cu Leul de Argint la Festivalul internațional de publicitate Cannes Lions, a murit după ce a fost lovit de o girafă, în timpul unor filmări, potrivit foxnews.com. Directoru de imagine Carlos Carvalho (47 ani) lucra pentru o producție de televiziune germană într-o rezervație din Africa de Sud, pe 2 mai, și a vrut să filmeze de aproape o girafă, care l-a lovit cu capul. Cineastul a fost transportat imediat la un spital din Johannesburg, dar a murit din cauza rănilor, în aceeași zi. Decesul a fost anunțat de echipa de filmare, pe Facebook. Richard Brooker, proprietarul Glen Afric Country Lodge, a declarat pentru publicația britanică The Telegraph că girafa nu este vinovată de tragicul accident și a dat vina pe Carvalho, care a ignorat instrucțiunile care i s-au dat, de a nu se apropia de animal.

SURSA: MEDIAFAX

În fruntea box office-ului

LOS ANGELES. „Răzbunătorii: Războiul Infinitului/ Avengers: Infinity War" se menține în fruntea box office-ului nord-american pentru al doilea weekend consecutiv, cu încasări de 112,5 milioane de dolari de vineri până duminică. Producția Disney/Marvel, care are în distribuție staruri precum Robert Downey Jr., Benedict Cumberbatch și Scarlett Johansson, a stabilit un record, pentru cele mai mari încasări în al doilea weekend pe marile ecrane din American de Nord. Filmul urmărește lupta războinicilor Marvel cu răufăcătorul Thanos. **SURSA: MEDIAFAX**

În circuit, atelierul lui Brâncuși

PARIS. Atelierul Brâncuși este înscris în traseul Promenadelor europene de la Paris, o manifestare organizată de clusterul EUNIC din capitala Franței de Ziua Europei, sărbătorită pe 9 mai, potrivit unui comunicat al Institutului Cultural Român (ICR). ICR Paris participă anul acesta, prin clusterul EUNIC (rețeaua institutelor culturale europene de la Paris), la Sărbătoarea Europei, un eveniment organizat de Primăria Parisului din 2006 cu ocazia Zilei Europei. Astfel, între 7 și 13 mai, Parisul se îmbracă în culorile drapelului european.

SURSA: MEDIAFAX

Concurs

La Melbourne s-a desfășurat, în cadrul Dog Lovers Show, un concurs dedicat câinilor ciobănești. FOTO: EPA

Astăzi este prima semifinală Eurovision

LISABONA. În total 19 țări, printre care Irlanda și Israel - marea favorită de anul acesta - își dispută marți prima semifinală din cadrul concursului de interpretare Eurovision 2018.

Doar zece dintre acestea vor ajunge în marea finală, prevăzută pentru sâmbăta viitoare și la care sunt calificate din start așa numitele ‚Big 5', țările fondatoare: Germania, Italia, Marea Britanie, Franța și Spania. Și desigur, Portugalia, fiind vorba de țara câștigătoare de anul trecut și care găzduiește concursul de muzică. Din cele două semifinale, prima marți, iar a doua joi - vor rezulta zece aspiranți la trofeul pentru care se vor înfrunta în mare finală din complexul Altice Arena din Lisabona. În prima semifinală sunt așteptați să cânte reprezentanții Irlandei, țara cu cele mai multe trofee Eurovision (în total șapte). Vor mai cânta reprezentanții din Israel, Belarus, Bulgaria, Lituania, Albania, Cehia, Belgia, Islanda, Azerbaidjan, Estonia, Elveția, Finlanda, Austria, Armenia, Cipru, Croația, Grecia și Republica Macedonia.

SURSA: AGERPRES

Gata de concurs FOTO: EPA

Munte invadat de pisici

PARIS. Istoricul Munte Saint-Michel (nord-vestul Franței) a fost „invadat" în ultimele luni de aproape o sută de pisici fără stăpân care se plimbă printre cei care vin să vadă unul din simbolurile Franței ce face parte din Patrimoniul Mondial Cultural UNESCO și este vizitat anual de peste 3 milioane de persoane. Potrivit mass-media franceze, emblematicul munte este „suprapopulat de pisici maidaneze", conform estimărilor locuitorilor și celor angajați în zonă, care cifrează numărul lor la aproape o sută. O campanie lansată pe internet și care a strâns peste 1.300 de semnături a fost lansată la 1 mai pentru a cere Primăriei să se ocupe de această situație. Potrivit semnatarilor, unele pisici sunt purtătoare de boli, precum gripa felină, foarte contagioasă între pisici, „ceea ce nu este deloc igienic într-o locație ca muntele Saint-Michel unde există multe restaurante". Yann Galton, primarul localității unde se află și celebra mănăstire Saint-Michel, a declarat ziarului regional La Manche Libre că va fi desfășurată o campanie de prindere și sterilizare a pisicilor.

SURSA: AGERPRES

Printre turiști FOTO: EPA

Recruți în Garda Elvețiană

VATICAN. Garda Elvețiană de la Vatican, cea mai mică armată din lume, a primit duminică în rândurile sale 32 de recruți noi și intenționează să își modernizeze uniforma tradițională prin intermediul unei căști high-tech, realizată cu ajutorul unor imprimante 3D. Ceremonia de depunere a jurământului a avut loc într-o curte din interiorul Vaticanului în prezența unor demnitari elvețieni și ai Sfântului Scaun. Recruții au depus jurământul oficial, citit de comandantul-capelan de la Vatican. Această ceremonie solemnă are loc în fiecare an pe 6 mai, pentru a marca ziua din anul 1527 când 147 de membri ai Gărzii Elvețiene au murit apărându-l pe Papa Clement al VII-lea în timp ce Roma era jefuită de trupe germane și spaniole. În prezent, Garda Elvețiană are 110 membri. **SURSA: AGERPRES**

La ceremonie FOTO: EPA

Krisztina

Modelul M Models România este un apreciat bloger fashion.

FOTO: CZIRJAK ANDRIS

www.aradon.ro
Mai multe poze cu Krisztina

Începe Palme d'Or 2018

Filme despre Ku Klux Klan și muzica underground din Rusia concurează la Festivalul de la Cannes.

Afișul oficial al Festivalului FOTO: EPA

CANNES. Filmele din competiția oficială a ediției de anul acesta a Festivalului de la Cannes au teme dintre cele mai diverse, de la un detectiv afro-american care se infiltrează în Ku Klux Klan la luptătoare kurde anti-ISIS și nașterea curentului muzical underground din Rusia anilor 1980, transmite AFP.

Festivalul va fi deschis, azi, de „Everybody Knows", de Asghar Farhadi, un thriller psihologic despre o reuniune de familie, în care joacă starurile spaniole Penelope Cruz și Javier Bardem. Deși Farhadi (45 ani) a primit un premiu Oscar și un Urs de Aur la Berlin pentru filmul său din 2011 „A Separation", nu a reușit încă să câștige râvnitul premiu de la Cannes.

În competiție va fi prezentat și cel mai recent film al lui Spike Lee, „BlacKkKlansman", inspirat din fapte reale, despre un polițist afro-american care reușește să se infiltreze în organizația rasistă Ku Klux Klan, în 1978.

David Robert Mitchell se întoarce la Cannes cu un thriller tulburător, „Under the Silver Lake", despre asasinarea unui miliardar, în timp ce regizorul italian Matteo „Gomorra" Garrone își va prezenta „Dogman", un lungmetraj inspirat de uciderea stilistului de câini și dependentului de droguri Pietro De Negri, în anii 1980.

Tot în competiție va fi prezentat filmul „Three Faces", al disidentului iranian Jafar Panahi, aflat în arest la domiciliu la Teheran. Organizatorii festivalului au făcut o petiție pentru ca regizorul iranian să poată veni la Cannes să își prezinte filmul.

Rusul Kirill Serebrennikov este un alt cineast care nu va putea să își prezinte filmul inclus în competiția de la Cannes, „Summer", despre nașterea curentului muzical underground din Rusia anilor 1980. A fost plasat în arest la domiciliu într-un caz de fraudă, însă regizorul, un critic fervent al guvernului rus, nu a fost încă pus sub acuzare.

Nu în ultimul rând, femei kurde care luptă împotriva Statului Islamic sunt subiectul celui mai recent film regizat de Eva Husson - „Girls of the Sun".

În total, 21 de filme au fost incluse în competiția pentru marele premiu Palme d'Or de anul acesta. Anul trecut, trofeul Palme d'Or a fost atribuit filmului suedez „The Square", de Ruben Östlund.

Cea de-a 71-a ediție a Festivalului de Film de la Cannes va avea loc în perioada 8 - 19 mai. Anul acesta, președintele juriului competiției oficiale este actrița australiană Cate Blanchett. Juriul secțiunii Un Certain Regard va fi prezidat de actorul Benicio del Toro, iar cel al secțiunii Cinéfondation și pentru scurtmetraje, de regizorul francez Bertrand Bonello. **SURSA: MEDIAFAX**

Penelope Cruz și Javier Bardem FOTO: EPA

Jafar Panahi FOTO: EPA

FONDAT 1989, APARE LA ARAD, TEL. 0257/281.802, E-MAIL: REDACTIA.JURNALARADEAN@INFORMMEDIA.RO; PUBLICITATE.JURNALARADEAN@INFORMMEDIA.RO

Arădeanca Lavinia Ichim participă la Miss 7 Continente

PAGINA 3

JURNAL ARĂDEAN

Învăţaţi să gătiţi sparanghelul, simplu şi gustos

PAGINA 8

MIERCURI
9 MAI 2018
ANUL XXX, NR. 8068
12 PAGINI - 1,90 LEI

26° Temperaturile se vor situa între 14 şi 26 grade. Vântul va sufla cu 1-10 km/h.

DIMINEAŢA | AMIAZA | SEARA

„Extraordinara" de ieri FOTO: E.C.

5 din 6 companii au buget aprobat

ARAD. Absenţa a doi consilieri PNL de la şedinţa de marţi a CLM, coroborată cu abţinerea de la vot a aleşilor PSD au condus la respingerea bugetului uneia din societăţile comerciale subordonate Primăriei. Care e aceasta? **/P.3**

Galiş a înfiinţat Partidul Neoliberal

ARAD. Conducerea centrală a Partidului Neoliberal a validat înfiinţarea filialei arădene, preşedinte interimar fiind numit Florin Galiş. **/P.4**

Aşa arată parcul FOTO: M.B

Parcul buruienilor şi al gunoaielor

ARAD. Spaţiul verde amenajat pentru copii în cartierul Subcetate a fost uitat de autorităţi, fiind invadat de buruieni şi gunoaie. **/P.3**

Consum

Încrederea consumatorilor în economie.

index încredere

Grafica: JA Sursa: Nielsen

17212
9 771220 748034

Huliganism extrem la Lipova

Doi tineri de 28 şi 38 de ani, din Lipova, au ajuns în arestul Poliţiei după ce au snopit în bătaie un bărbat în vârstă de 40 de ani.

LIPOVA. La bătaie a asistat şi copilul victimei. Totul a pornit de la faptul că cei doi bătăuşi, aflaţi într-un autoturism, nu au acordat prioritate de trecere copilului bărbatului bătut, care se afla în traversarea străzii pe trecerea de pietoni. Tatăl copilului le-a atras atenţia celor doi bătăuşi asupra faptului că pietonii au prioritate de trecere pe „zebră", însă tinerii se pare că nu au fost receptivi în ceea ce priveşte mesajul şi au ales o altă cale: cea a bătăii, aşa că au tăbărât cu pumnii şi picioarele asupra bărbatului, totul sub privirile speriate ale copilului şi ale celor care se aflau în zonă la acea oră.

De altfel, martorii au fost cei care au sunat la 112 şi au anunţat Poliţia. Bătaia a fost înregistrată de camerele video amplasate în oraş. Imaginile video l-au surprins pe copil pe trecerea de pietoni, încercând să traverseze strada, însă nu o face deoarece maşina în care se aflau cei doi bărbaţi nu pare a se opri. De cealaltă parte a străzii se află tatăl copilul care îl aştepta. Maşina în care se aflau cei doi bătăuşi se opreşte puţin după trecerea de pietoni, după ce tatăl copilului - cel mai probabil - le spune tinerilor din maşină că trebuiau să acorde prioritate copilului aflat pe trecerea de pietoni, iar uşa din partea pasagerului, cea din dreapta se deschide. Ce urmează apoi? **/P.6**

CitiZenit învie zona Riviera, pentru festivalul Particles

Asociaţia CitiZenit revigorează malul Mureşului, în zona clubului Riviera, pentru cea de-a treia ediţie a Festivalului Particles, ce se va desfăşura în weekendul 11-13 mai. Teatru, film, literatură, muzică, mâncăruri şi băuturi, toate îi aşteaptă pe arădeni începând de vineri, de la ora 16, până duminică, la ora 17, la Riviera. Accesul pe toate cele trei zile este 30 de lei, iar pe o zi 20. **/P.5** FOTO: VALENTIN GORAN

Inspectoratul Şcolar reclamă situaţia gunoaielor

Nouă instituţii de învăţământ stau, în continuare, cu gunoiul neridicat, „existând pericolul izbucnirii unei epidemii".

ARAD. „În după amiaza zilei de 7 mai 2018, la următoarele unităţi de învăţământ din municipiul Arad, nu a fost ridicat gunoiul: Colegiul Naţional «Moise Nicoară», Colegiul «Csiky Gergely», Liceul Tehnologic «Francisc Neuman», Liceul Penticostal, Liceul Tehnologic de Electronică şi Automatizări «Caius Iacob», Şcoala Gimnazială «Nicolae Bălcescu», Grădiniţa cu Program Prelungit Nr.1, Grădiniţa cu Program Prelungit «Elefănţelul Alfa», Grădiniţa cu Program Prelungit «Grădiniţa Prieteniei»", spun reprezentanţii Inspectoratului Şcolar Judeţean Arad.

Aceştia adaugă că „în continuare, există pericolul izbucnirii unei epidemii pe fondul căldurii din ultima vreme. Să nu uităm că este vorba de grădiniţe şi şcoli cu un număr mare de copii şi elevi". Totodată, reprezentanţii ISJ au sesizat, marţi, Direcţia de Sănătate Publică şi Comisariatul Judeţean pentru Protecţia Consumatorului, prin Instituţia Prefectului. „Rămâne să vedem ce se va întâmpla, pentru că situaţia este una destul de gravă. Copiii nu sunt obligaţi să înveţe şi să se joace printre gunoaie", spune Anca Stoenescu, inspector şcolar general delegat al ISJ Arad. **JA-E.R.**

„Clima", cauza incendiului FOTO: FAN

Incendiu în magazia unui bloc

VLADIMIRESCU. Focul a izbucnit luni seara în jurul orei 18:00, la magazia situată la parterul unui bloc nelocuit din comuna Vladimirescu. Pentru stingerea incendiului a intervenit Detaşamentul Arad cu două autospeciale de stingere cu apă şi spumă şi un ofiţer şi nouă subofiţeri. În incendiu au ars materiale combustibile din interiorul magaziei şi izolaţia de pe bloc. Potrivit ISU Arad, focul a pornit de la instalaţia de climatizare. Intervenţia a durat o oră. **JA-I.C.**

Au pedalat în faţa Primăriei

Faza judeţeană a celei de-a X-a ediţii a Cupei „DHS", concurs de educaţie rutieră şi ciclism, dedicat elevilor din ciclul gimnazial, şi-a desemnat, marţi, câştigătorii. Unul dintre cele patru echipaje reprezentând Şcoala Gimnazială din Şimand, coordonat de prof. Daniel Mărcuş, a urcat pe prima treaptă a podiumului, obţinând calificarea la etapa finală, programată la mijlocul lui cireşar, la Bistriţa. Pe locul secund s-au clasat elevii de la Şc. Gim. din Andrei Şaguna.

FOTO: DAN LAZĂR

Licitaţiile pe gunoi, adjudecate

Gunoiul, adjudecat pe tot judeţul

ARAD. În toată această criză a gunoiului generată de cei de la Retim, ADI Deşeuri vine şi cu veşti bune: toate licitaţiile pentru colectarea şi transportul deşeurilor din întreg judeţul Arad au fost adjudecate. Şi celelalte patru zone ale judeţului au operatori de colectare şi transport al deşeurilor. **/P.3**

Festivalul Doinaş, la ediţia a IV-a

ARAD. Începând de astăzi şi până sâmbătă, la Arad se desfăşoară a patra ediţie a Festivalului Zile şi Seri de Literatură Ştefan Augustin Doinaş. **/P.5**

Oli, motociclistul erou

ARAD. Motociclistul arădean de 34 de ani, lovit în cap de braţul unui erbicidator, sâmbătă, 14 aprilie, pe Arad - Oradea, a murit. Familia a decis ca o parte din organe să fie prelevate şi donate. **/P.6**

A fost spectacol FOTO: L.S.

Cupa „Crisius", o reuşită deplină

CHIŞINEU CRIŞ. A fost ediţia a 39-a a Cupei „Crisius", una de un real succes, cu o participare de excepţie, 2.000 de tineri. Competiţia, cea mai longevivă din ţară la nivelul elevilor, a fost una cu caracter internaţional, iar marea câştigătoare a fost Palatul Copiilor Arad. **/P.7**

Remember: 9 mai

1877 Sesiunea extraordinară a Adunării Deputaţilor a proclamat independenţa de stat a României

1895 S-a născut Lucian Blaga, poet, dramaturg, filozof şi eseist român (d. 1961)

1918 A încetat din viaţă George Coşbuc, poet român (n. 1866)

1921 S-a născut lingvistul Eugen Coseriu (d. 2002)

1939 S-a născut Ion Ţiriac, jucător de tenis român, om de afaceri

1945 S-a născut Marius Ţeicu, compozitor român

1946 S-a născut **Candice Bergen**, actriţă americană

1960 SUA au devenit primul stat care a legalizat pilula contraceptivă

1961 S-a născut actorul John Corbett

Candice Bergen FOTO: FAN

1962 S-a născut Dave Gahan, muzician, vocalist în trupa „Depeche Mode"

1966 A murit Alfred Mendelsohn, compozitor, pedagog şi dirijor (n. 1910)

1969 S-a născut actriţa Teresa Hill

1994 Nelson Mandela devine primul preşedinte negru al Africii de Sud

2003 Senatul SUA a dat undă verde aderării României la Alianţa Nord–Atlantică

Întreruperi de curent

Joi, 10 mai 2018. În judeţ, h 9 – 16: Vârfurile; h 9 – 17: Ineu - străzile A. Iancu, Horea, Gh. Doja, Decebal.

Telefoane utile

☎ INFORMAŢII TELEFONICE: 118.932; ☎ROBOT: 1958; ☎ APEL UNIC DE URGENŢĂ (SALVARE, POLIŢIE; Pompieri): 112; ☎ PRIMĂRIA MUNICIPIULUI ARAD: Program de relaţii cu publicul (camera 5) luni-joi între 8-18; vineri între 8-16. Tel. centrală: 0257/281.850; ☎ Delgaz Grid (fost E.ON) - Dispecerat de urgenţe: 0800.800.928 şi 0265.200.928; ☎ DERANJAMENTE CURENT ELECTRIC: 0257/929; ☎ INFORMAŢII CFR: 0257/231.777; ☎ PROTECŢIA CONSUMATORULUI: B-dul Revoluţiei, nr. 50. Telefon: 0257/257.049; ☎ POLIŢIA LOCALĂ: 0257/939.

Sudoku

REGULI: În fiecare bloc sunt câteva cifre între 1 şi 9, stabilite dinainte. Acestea trebuie completate cu cifrele lipsă, în aşa fel încât fiecare număr să figureze o singură dată. De asemenea, cifrele de la 1 la 9 trebuie să figureze o singură dată atât pe rândurile orizontale cât şi pe coloanele verticale ale celor nouă blocuri luate împreună.

ÎNCEPĂTORI

		3		4				
2			7					
				6	1			3
	7					1		
		2					6	
9	5	6		2	7		8	
	6	8		1				
	1			8		2		
			4				9	

AVANSAŢI

	4	3		5				
6					8		3	
				6	1	4		
								2
	8	2			3		1	
		7		4				
								8
7		1				6		
					2	5		9

Soluţiile jocurilor din numărul precedent:

ÎNCEPĂTORI

3	8	4	5	6	1	7	2	9
5	6	7	2	8	9	1	4	3
9	2	1	7	3	4	5	8	6
4	7	5	8	9	6	3	1	2
6	3	8	1	2	7	9	5	4
2	1	9	4	5	3	6	7	8
7	4	6	3	1	8	2	9	5
8	9	2	6	7	5	4	3	1
1	5	3	9	4	2	8	6	7

AVANSAŢI

3	6	2	9	5	1	4	8	7
1	9	7	4	8	3	2	5	6
4	8	5	6	7	2	3	1	9
2	3	1	8	6	7	9	4	5
9	5	6	3	1	4	8	7	2
7	4	8	2	9	5	6	3	1
5	2	9	7	4	8	1	6	3
8	7	3	1	2	6	5	9	4
6	1	4	5	3	9	7	2	8

UNDE MERGEM în Arad

Cinema

CINEMA CITY ATRIUM

- **Adevăr sau provocare**, 13:50, 16:00, 18:20, 20:30, 22:40
- **Albinuţa Maya 2** 3D, 13:00
- **Cu drag, Van Gogh**, ora 20:20
- **Fără zgomot!**, ora 21:10
- **Hai, că sunt belea!**, orele 15:10, 17:40, 20:00, 22:20
- **Interzis la... sex**, 16:40, 18:50
- **Peter Iepuraşul**, 14:40, 16:50
- **Rampage: Scăpaţi de sub control** 3D, 17:10, 19:40, 22:00
- **Raţă, raţă şi gâscan**, orele 13:10, 15:20
- **Răzbunătorii: Războiul Infinitului**, 14:00, 15:10, 16:00, 17:00, 18:10, 19:10, 20:10, 21:20, 22:10
- **Ready player one: Să începă jocul**, orele 17:20, 22:30
- **România neîmblânzită**, 15:00
- **Sub soarele nopţii**, 19:00, 21:00
- **Super poliţişti 2**, ora 14:30
- **Un fel de America 3**, orele 14:20, 16:40, 19:20, 21:40.

Teatre

FESTIVALUL INTERNAŢIONAL DE TEATRU NOU

- **Iluzii**, (Teatrul de Nord Satu Mare), Sala Mare, sâmbătă, 12 mai, ora 19

FESTIVALUL EUROMARIONETE 2018

- **Familia Ou** (Teatrul Recul Bucureşti), Club Flex, sâmbătă, 12 mai, ora 21:30
- **Grounded** (Doctor's Studio şi Teatrul Unteatru Bucureşti), Sala Studio, sâmbătă, 12 mai, ora 22:30.

Pieţe şi târguri

Azi este zi de piaţă la Pâncota, Beliu, Buteni, Şiclău, Macea, Vânători, Pecica, Şiria şi **zi de târg la** Beliu şi Buteni.

Mâine, joi, este zi de târg săptămânal la Curtici, Sebiş, Cermei, Săvârşin, Secusigiu, Zerind.

Sănătate

- **CABINET GINECOLOGIC:** Cabinet ginecologic Arad, B-dul Decebal 11 (lângă Hotel Aradul), chiuretaj medicamentos, eco 4 D, test PAP.TEL: 0770823850, 0723643581
- **Policlinica DR. TURCIN, oferă:** Cardiologie (EKG, Ecografie cardiacă, Doppler vascular, Holter EKG si TA, Test de efort), Oftalmologie **(NOU - chirurgie pol anterior; CV computerizat; optică medicală),** ORL (videoendoscopie), pneumologie, gastroenterologie, neuropsihiatrie, medicină de familie, ecografii generale, Ginecologie. **Telefon: 0257/285510, www.policlinica-turcin.ro**
- **Farmacia GLYKON - UTA**, Bl U 6 (vis-a-vis de biserica în construcţie). Deschis zilnic: luni-vineri 07.00 -21.00 sâmbătă şi duminică 08.00-18.00. **Telefon: 0257/241197.**

Horoscop

BERBECUL (III.21.-IV.20.)
Problemele inimii sunt susceptibile de a deveni un pic delicate. Poate că te simţi ca şi cum cineva se fereşte de tine şi e foarte încăpăţânat în legătură cu asta.

TAURUL (IV.21.-V.20.)
Natura ta caldă, iubitoare şi romantică se observă, chiar dacă o realizezi sau nu. Poate că uneori simţi că nu există emoţii suficiente în viaţa ta.

GEMENII (V.21.-VI.21.)
Când vine vorba de dragoste în viaţa ta, s-ar putea să vorbeşti foarte mult, dar nu suficient. Poate că este nevoie de un flirt minunat de ordin intelectual.

RACUL (VI.22.-VII.22.)
Lucrurile ajung la un punct culminant dramatic pentru tine în chestiuni de dragoste. Poate că ai început o relaţie. Ai pus multă pasiune şi suflet în construirea unei legături puternice.

LEUL (VII.23.-VIII.23.)
Pentru tine, dragostea este ca o aventură, un sport nebun sau un fel de joc video de tip arcadă. În ultimul timp, poate ai fost prea prins în fantezii, fără a lua în considerare natura practică.

FECIOARA (VIII.24.-IX.23.)
Dragostea ar trebui să îţi meargă bine acum. Cu toate acestea, ai putea constata că lucrurile devin puţin emoţionante atunci când fie tu, fie partenerul tău suspectezi ceva ce nu este adevărat.

BALANŢA (IX.24.-X.23.)
Noţiunea de adevăr ar putea fi doborâtă din cauza unei persoane care te cunoaşte bine. Nu va fi o lungă conversaţie sau o explicaţie profundă care să dezvăluie faptul ca există un pic de înşelăciune.

SCORPIONUL (X.24.-XI.22.)
Fă ce poţi pentru a-ţi stabiliza emoţiile. Romantismul ar trebui să fie pe o cale lentă, stabilă, atâta timp cât eşti sincer cu tine şi cu ceilalţi despre cum te simţi.

SĂGETĂTORUL (XI.23.-XII.21.)
Trebuie să încetineşti în materie de dragoste. Probabil că vei acţiona presupunând că lucrurile sunt bune şi vei continua să te mişti la viteza fulgerului, chiar dacă ai pierdut foaia de parcurs.

CAPRICORNUL (XII.22.-I.20.)
Problemele dragostei şi romantismului ar trebui să se rezolve, şi vei descoperi că, indiferent de puctul în care te afli în relaţiile tale, eşti exact unde trebuie să fii.

VĂRSĂTORUL (I.21.-II.20.)
Lucrurile se apropie de un impas dificil în ceea ce priveşte dragostea din viaţa ta. Poate că ai simţit că totul merge bine şi că nu aveai de ce să îţi faci griji.

PEŞTII (II.21.-III.20.)
Un obiectiv pe termen lung poate fi atins în cele din urmă, justificând o sărbătoare. Interacţionarea cu un grup ar putea necesita concentrare, dar ai grijă să nu te obosească prea mult.

„Jurnal arădean" vă ascultă

De luni până joi, între orele 11.00-13.00, la telefonul 0257.212.055, redactorul nostru vă stă la dispoziţie.

ARAD. Iuliu Brad locuieşte pe strada Steagului din cartierul Sînicolau Mic şi, în numele mai multor locuitori din zonă, atrage atenţia asupra pericolelor care se ascund în spaţiul unde cândva a funcţionat Cantina IMAIA. „Cantina e lăsată într-o stare degradată, de neînchipuit. Nu se poate spune ce mizerie e în centrul cartierului! Tot felul de oameni dubioşi îşi fac veacul în acest loc, beau, se droghează... Dumnezeu ştie ce mai fac. Oare trebuie să se întâmple şi aici o nenorocire precum cea de la Baia Mare (unde o fetiţă de cinci ani a fost violată şi ucisă-n.r.) pentru ca autorităţile să reacţioneze?" - (se) întreabă cetăţeanul.

Emilia Roman e din Micălaca şi, pe această cale, ţine să aducă la cunoştinţa administraţiei locale că lucrările de amenajare a carosabilului şi trotuarelor de pe strada Simion Popa au fost abandonate. „Au pus borduri şi în zona trotuarelor un pietriş pe care nu putem umbla. Ce se întâmplă cu strada noastră?!" - întreabă arădeanca.

Floriţa Crişan le sugerează autorităţilor să amenajeze o trecere de pietoni în zona Gemi-Penny din Micălaca 300. **JA-D.D.**

Curs valutar

Denumirea valutei	BNR	BCR		BRD		Intesa Sanpaolo Bank		Banca Românească		Patria Bank		Alpha Bank		Casa de schimb LUXOR		Casa de schimb TRESOR	
		C	V	C	V	C	V	C	V	C	V	C	V	C	V	C	V
Euro	4,64	4,57	4,72	4,58	4,72	4,60	4,69	4,62	4,69	4,63	4,68	4,62	4,67	4,63	4,65	-	-
Dolar SUA	3,91	3,82	4,00	3,83	3,97	3,85	3,93	3,88	3,94	3,86	3,95	3,87	3,94	3,88	3,91	-	-
Forint	0,0147	0,0142	0,0154	0,0145	0,0150	0,0146	0,0151	-	-	0,0145	0,0150	-	-	0,0147	0,0149	-	-
Gram aur	164,86																

Vremea

Miercuri, 9 mai

www.aradon.ro

LA ORA 6 — **14°** temperaturile se vor situa între 13 şi 14 grade. Vântul va sufla cu 1 - 6 dinspre S.

LA ORA 18 — **26°** temperaturile se vor situa între 25 şi 26 grade. Vântul va sufla cu 5 – 10 dinspre S.

Ziua precedentă

Arad	11 - 24	Umiditate:	49 %
Lipova	11 - 24	Presiune:	1008 mb
Chişineu- Criş	11 - 24	Precipitaţii:	0 %
Săvârşin	10 - 23	Vânt:	4 km/h
Sebiş	10 - 23	Direcţie vânt:	S

Azi

Temperaturile se vor situa între 14 şi 26 grade. Vântul va sufla cu 1 – 10 km/h, dinspre S.

Soarele

Răsare: 06:10
Apune: 20:53

FAZELE LUNII

16.04 · 23.04 · 30.04 · 8.05

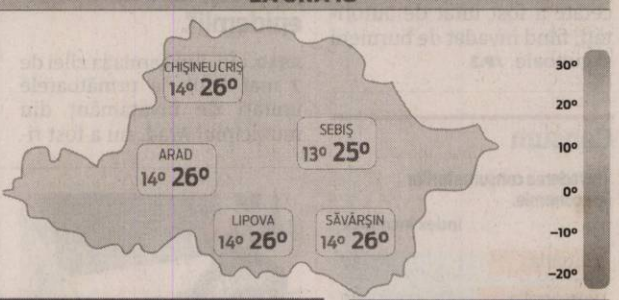

MIERCURI	JOI	VINERI	SÂMBĂTĂ
14° 26°	13° 26°	14° 27°	13° 26°
posibil furtuni	parţial înnorat	câteva averse de ploaie şi furtuni	nori şi soare

Calendar

Biserica ortodoxă: Aducerea moaştelor Sf. Ier. Nicolae la Bari; Sf. Prooroc Isaia; Sf. Mc. Hristofor (Dezlegare la peşte)
Biserica greco-catolică: Sf. pf. Isaia; Sf. m. Hristofor
Biserica romano-catolică: Ss. Isaia, profet; Pahomie, pustnic.

Prognoză pentru trei zile

Temperaturile minime vor fi cuprinse între 13 şi 14 grade, iar cele maxime între 26 şi 27 grade.

Temp.minime: 13 - 14 °C
Temp.maxime: 26 - 27 °C.

JURNAL ARĂDEAN
B-dul Revoluţiei nr. 62, Arad
BRAT Auditat de BRAT
Reclamaţii difuzare: 0257.241.151

Şef departament publicitate: Cristian Sulinţan
Şef departament difuzare: Adriana Barbu
Secretariat: 0257.212.090 (centrala), fax - 0257.212.012
Marea publicitate: 0257.280904
Mica publicitate: 0257.210775; B-dul Revoluţiei, nr. 81
Tiparul executat la: Tipografia Inform Média Lapkiadó Kft

Redactor şef: Adriana Barbu (8416) Responsabil de număr: Diana Duţu
Secretar general de redacţie: Gabriela Groza (8423); Departamente: Eveniment: Alin Gherasim (8417), Ioana Costaş (8414); Valentin Goran (8405); Politic: Simion Todoca (8434); Economic: Andreea Pintea (8415); Social: Diana Duţu (8413); Sport: Daniel Scridon (8424), Leo Sfâra (8422), Dan Lazăr (8406); Cultură: Eugen Rogojan.
Tehnoredactare: Ghizela Şerban (8409), Munteanu Daniel (8411).
REDACŢIE: tel. 0257.212.090 (centrala); fax 0257.212.012, 0257.228.592; e-mail: redactia.jurnalaradean@informmedia.ro, adevaruldearad@informmedia.ro, publicitate.jurnalaradean@informmedia.ro, publicitate.adevarul@informmedia.ro

Lavinia Ichim, primele emoţii la Miss 7 Continente

Arădeanca Lavinia Ichim participă la Miss 7 Continente, unde va purta un costum naţional vechi de o sută de ani.

BODRUM. La Bodrum (Turcia) sunt prezente, până în 16 mai, cele mai frumoase femei de pe cele 7 continente, România fiind reprezentată de arădeanca Lavinia Ichim.

Înainte de a pleca spre Turcia, Lavinia a declarat pentru Aradon/Jurnal Arădean: „Rochiile de seară pentru concurs au fost asigurate de Oana Şeran, iar costumul naţional va fi unul oltenesc, care are o vechime de aproximativ 100 de ani. Ţinutele pe care le voi purta în cele zece zile de concurs sunt semnate de: NousMode, Arina Varga, Beatrice Gale, Cristina Borha, Ally Swimwear şi Ballima, accesorizate de: Jamais by Rada Ureche, YouBoutique şi Cristina Cupar Bags. De înfăţişarea mea au avut grijă: Atelier Paris, Salon Shaer, Rumix Dental, Dermahealth, Sonnenline şi Ale's Studio. Mulţumesc pentru sprijin: Kia Motors Arad, Mans Style Fashion, Sergiu Daniel Photography, Avon, Explore Voyage şi tuturor persoanelor care m-au sprijinit şi au încredere deplină în mine".

„Miss 7 Continents 2018 & Photomodel of the World" are ca probe: costum naţional, rochie de seară, costum de baie şi interviu, organizatorii notând, alături de calităţile fizice, abilităţile de comunicare ale concurentelor, carisma şi simţul umorului.

Lavinia Ichim (22 de ani; 180 cm, măsuri 88-64-92) a fost, în 2015, emisara noastră la Miss Model of the World, desfăşurat în China. **JA-D.L.**

Videoclip de prezentare

De remarcat că în videoclipul de prezentare, alături de imagini cu frumoasa arădeancă - de pe podiumuri de modă, mai mult sau mai puţin convenţionale, sau din concursurile de miss - sunt prezentate şi frumuseţiile României, de la Transfăgărăşan, Sfinxul, Castelul Corvinilor, până la litoralul Mării Negre sau Delta Dunării.

Lavinia Ichim, o obişnuită a podiumurilor de premiere FOTO: FAN

Gunoiul, adjudecat pe tot judeţul Arad

Şi celelalte patru zone ale judeţului au operatori de colectare şi transport al deşeurilor.

ARAD. În toată această criză a gunoiului generată de cei de la Retim, ADI Deşeuri vine şi cu veşti bune: toate licitaţiile pentru colectarea şi transportul deşeurilor din întreg judeţul Arad au fost adjudecate. Reamintim că, în cadrul masterplanului de deşeuri, judeţul Arad a fost împărţit în cinci zone. Zona 1 a fost câştigată de Retim, celelalte patru zone şi-au aşteptat operatorii. Şi aceştia au fost stabiliţi. Potrivit informaţiilor furnizate de către Adrian Ţolea, directorul ADI Deşeuri, „la sfârşitul lunii aprilie au fost finalizate licitaţiile pentru concesionarea serviciului de colectare şi transport al deşeurilor în zonele 2, 3, 4 şi 5. Nu au fost depuse contestaţii şi, după aprobarea tarifelor ofertate în consiliile locale, vor fi semnate contractele cu noii operatori". Teoretic, semnarea contractelor ar trebui să se facă la începutul lunii iunie. În ceea ce priveşte câştigătorii licitaţiilor, zonele 2 şi 5 au fost adjudecate de către SC Grup Proiect Urbană SRL Bucureşti, iar zonele 3 şi 4 de către SC Activ Salubritate SA Bucureşti. „Activ Salubritate a câştigat şi licitaţia pentru operarea staţiei de transfer, sortare şi compostare de la Mocrea, Ineu", a punctat Ţolea. Staţia de compostare în tunel din municipiu a fost câştigată de FCC Environment România. Contractul cu această firmă va fi semnat chiar în această săptămână.

Urmează mobilizarea

După ce toate oraşele şi comunele din judeţ vor adopta hotărâri de consiliu local prin care aprobă tarifele, vor fi semnate contractele dintre ADI Deşeuri şi firmele câştigătoare. De la momentul semnării contractelor, societăţile vor avea la dispoziţie şase luni pentru mobilizare, timp în care trebuie să îşi pregătească utilajele, tomberoanele şi pubelele. Sperăm că se vor descurca mai bine decât cei de la Retim. „În ceea ce priveşte staţia de compostare în tunel din Arad, termenul de mobilizare este de cel mult trei luni, dar noi sperăm că termenul va fi mai redus. În acest fel, staţia va deveni funcţională şi va prelua deşeurile reciclabile din zona 1", a explicat Adrian Ţolea. **JA-A.G.**

de proiect

masterplanul de deşeuri al judeţului Arad se apropie de final. Odată cu finalizarea tuturor licitaţiilor, judeţul nostru va duce la bun sfârşit proiectul în valoare de peste 30 de milioane de euro. „ADI Deşeuri a finalizat toate procedurile de licitaţie pentru care a fost mandatată de către UAT-urile judeţului şi de către Consiliul Judeţean. Există toate şansele ca sistemul să fie funcţional integralitate până la sfârşitul acestui an", a mai spus Ţolea.

5 din cele 6 companii ale Primăriei au buget aprobat

Absenţa a doi consilieri PNL, coroborată cu abţinerea de la vot a aleşilor PSD au condus la respingerea bugetului CET.

O „extraordinară" cuminte, fără scântei FOTO: EMANUEL COTUNA

ARAD. Deşi a avut 26 de puncte pe ordinea de zi, şedinţa extraordinară a Consiliului Local Municipal care a avut loc marţi, 8 mai, nu a durat decât 20 de minute. Şi a decurs chiar civilizat, spre surprinderea asistenţei. Cea mai mare parte a proiectelor de hotărâre au fost aprobate cu unanimitate, printre acestea numărându-se şi cele privind aprobarea bugetelor a două societăţi comerciale din subordinea Primăriei. E vorba de bugetele Gospodăririi Comunale şi Recons, care au generat votul unanim al aleşilor locali. Au fost aprobate, de asemenea, bugetele TOP (20 de voturi „pentru"), Companiei de Transport Public (12 voturi „pentru") şi CET Hidrocarburi (12 voturi „pentru").

Proiectul privind aprobarea bugetului de venituri şi cheltuieli al CET Arad pentru anul 2018 a fost respins, întrunind doar 11 voturi „pentru", un consilier (PNL) neparticipând la vot. La acest rezultat a contribuit decisiv absenţa altor doi consilieri liberali: Antoanela Naaji şi Lucian Riviş-Tipei. „Problema" ar putea fi „rezolvată" însă în proxima şedinţă CLM. **JA-D.D.**

Justificarea abţinerilor PSD

Altfel, decizia consilierilor social-democraţi de a se abţine de la votarea unor bugete a fost previzibilă, fiind explicată astfel de către Beniamin Vărcuş, liderul Grupului PSD - ALDE: „Consecvenţi în legătură cu poziţia pe care am avut-o faţă de CET, nu am votat nici astăzi bugetul lor deoarece credem că acolo este nevoie de o analiză mai temeinică a ceea ce înseamnă activitatea CET, banii care sunt cheltuiţi acolo şi problemele pe care le întâmpină atât compania, cât şi cetăţenii care sunt beneficiarii serviciilor pe care le furnizează CET-ul. De asemenea, ne-am abţinut şi la punctul cu privire la aprobarea bugetului Companiei de Transport Public, deoarece nu am fost de acord nici cu privire la scumpirea biletelor şi nu suntem de acord nici cu un buget care să fie centrat pe scumpirea permanentă a serviciilor fără a oferi cetăţenilor măcar o îmbunătăţire a acestora".

Parcul buruienilor şi al gunoaielor

Spaţiul verde amenajat pentru copii în cartierul Subcetate a fost uitat de autorităţi, fiind invadat de buruieni şi gunoaie.

ARAD. Copiii din cartierul Subcetate nu se mai pot bucura de locul de joacă amenajat de municipalitate cu ceva ani în urmă. Gazonul s-a transformat într-o suprafaţă plină de buruieni, între care ambrozie, care se întind deja inclusiv pe alei.

Toboganul şi celelalte obiecte de joacă abia dacă se mai văd din stradă, din cauza buruienilor care pe alocuri au o înălţime ce depăşeşte un metru şi jumătate.

Aspectul de parc abandonat este accentuat de gunoaie, care se revarsă din coşurile negolite la timp sau care sunt aruncate la întâmplare.

Au apărut şi distrugeri, de exemplu în foişorul existent în parc. Aici a fost smulsă una dintre instalaţiile de iluminat, care zace spartă pe podea.

Deşi în zonă nu au alt loc de joacă, cei mici ocolesc parcul, în care se întâlneau în alţi ani.

Localnicii se declară revoltaţi şi speră că responsabilii locali îşi vor îndrepta privirea către acest loc şi vor curăţa zona cât mai curând. **JA-M.B.**

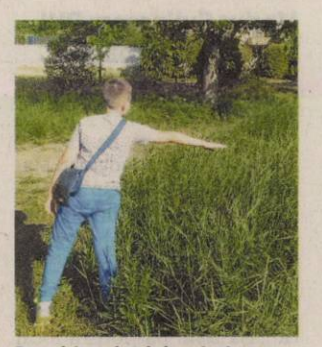

Parcul, invadat de buruieni FOTO: JA

Pentru mai multe fotografii intră pe www.jurnalaradean.ro

RETIM
MEMBRU AL RER GROUP

PROGRAMUL DE COLECTARE AL DEŞEURILOR REVINE TEMPORAR LA FOSTUL PROGRAM POLARIS

MUNICIPIUL ARAD REVINE LA PROGRAMUL ANTERIOR

Ca urmare a sesizărilor clienţilor şi a presei, care a intervenit la biroul de presă RETIM transmiţând mesajele cititorilor, societatea RETIM a decis ca temporar să reia vechiul program de colectare al societăţii POLARIS.

Astfel, începând de astăzi, 7 mai, deşeurile se vor colecta după vechiul program, urmând ca societatea să anunţe la o dată ulterioară noul grafic de colectare.

CELELALTE LOCALITĂŢI DIN ZONA 1 ARAD

Pentru toate celelalte localităţi, având în vedere cantităţile mari de deşeuri colectate din cursul celor aproape două săptămâni de operare, RETIM a suplimentat numărul de maşini de colectare, societatea fiind nevoită totodată să modifice şi graficele de colectare.

"Ne cerem scuze pentru inconvenientele create rugând totodată utilizatorii să înţeleagă că doar printr-o masură urgentă poate fi asigurată capacitatea de colectare necesară." a declarat Dan Pascu, director general, marketing-economic RETIM.

Zilele de colectare pentru fiecare localitate din zona 1, în afara municipiului Arad, sunt prezentate mai jos.

Program de colectare	
Localitate	Zi de colectare
VINGA	Luni
ŞEITIN	Luni
FRUMUŞENI	Luni
ALUNIŞ	Luni
PEREGU MARE	Luni
PEREGU MIC	Luni
LIVADA	Luni
SÂNLEANI	Luni
SEMLAC	Luni
VLADIMIRESCU	Marti
HORIA	Marti
MÎNDRULOC	Marti
CICIR	Marti
CURTICI	Marti
CRUCENI	Miercuri
FIRITEAZ	Miercuri
FISCUT	Miercuri
HUNEDOARA TIMIŞANĂ	Miercuri
ŞAGU	Miercuri
COVĂSÎNŢ	Miercuri
NĂDLAC	Miercuri
ZIMANDUL NOU	Joi

Program de colectare	
Localitate	Zi de colectare
ANDREI ŞAGUNA	Joi
ZIMANDCUZ	Joi
MACEA	Joi
SÂNMARTIN	Joi
PECICA	Joi
BODROGU VECHI	Joi
SEDERHAT	Joi
TURNU	Joi
FÂNTÂNELE	Vineri
TISA NOUA	Vineri
DOROBANŢI	Vineri
MAILAT	Vineri
MĂNĂŞTUR	Vineri
ZĂDĂRENI	Vineri
BODROGU NOU	Vineri
PÂNCOTA	Vineri
MĂDERAT	Vineri
ŞIRIA	Sambata
GALSA	Sambata
MÂSCA	Sambata
SÂNTANA	Sambata
CAPORAL ALEXA	Sambata

(8476H2700)

JURNAL ARĂDEAN

Ultima săptămână pentru cererile pe suprafaţă

APIA Arad a preluat până în acest moment cererile depuse de peste 17 mii de fermieri arădeni.

ARAD. Fermierii mai pot depune Cererile unice de Plată din cadrul Campaniei 2018 până cel târziu pe 15 mai, potrivit informațiilor transmise de Agenția de Plăți și Intervenție pentru Agricultură (APIA) și în conformitate cu Ordinul Ministrului Agriculturii și Dezvoltării Rurale (MADR) nr. 15/17.01.2017 privind stabilirea modalității de coordonare a implementării schemelor de plăți directe și a Ajutoarelor Naționale Tranzitorii care se aplică în agricultură.„La Centrul județean APIA Arad dintr-un total de 21.538 fermieri programați au depus cereri de plată până la 7 mai, un număr de 17.092. Din suprafața totală programată 344.793,64 hectare a fost solicitată plata pentru 169.008,86 hectare", a punctat directorul executiv APIA Arad, Alin Triponescu.

La nivel național au fost depuse 715.077 cereri, pentru o suprafață totală 5.141.135,62 hectare. Fermierii sunt rugați să se prezinte la data și ora la care sunt programați conform invitației primite „pentru a putea utiliza eficient timpul pe care APIA l-a rezervat pentru primirea Cererilor în Campania 2018".

Sprijinul financiar este finanțat din Fondul European de Garantare Agricolă, din Fondul European Agricol pentru Dezvoltare Rurală și de la bugetul de stat, prin bugetul Ministerului Agriculturii și Dezvoltării Rurale.

JA-A.P.

Fermierii mai pot depune cereri FOTO: FAN

Salarii de invidiat la CJA

Şefii Judeţului câştigă adevărate averi, dar nici ceilalţi angajaţi nu o duc prea rău.

La Consiliul Judeţean Arad, salarii europene FOTO: JA

ARAD. Salarii europene la Consiliul Județean Arad. După ce Guvernul a dat „undă verde" creșterilor salariale în administrația publică, instituția județeană a profitat la maxim de acest lucru și a crescut salariile tuturor angajaților la limita maximă permisă de lege. Iar cei mai câștigați sunt șefii CJA, respectiv președintele și vicepreședinții. Potrivit unui document al Consiliului Județean, în care veniturile angajaților sunt puse la transparență, cei mai mulți bani îi revin președintelui Iustin Cionca. Acesta are o indemnizație lunară de 17.100 de lei, la care se adaugă o majorare de 25 la sută, rezultând un venit total de 21.375 de lei pe lună. Cei doi vicepreședinți au indemnizații de 15.200 de lei fiecare, la care se adaugă, din nou, o majorare de 25 la sută, rezultând un venit total de 19.000 de lei pe lună pentru fiecare. Topul veniturilor formate din cinci cifre este încheiat de administratorul public, care are un salariul de bază de 10.800 de lei pe lună, și de secretarul județului, cu un venit de 10.200 de lei pe lună.

Directori cu salarii bune

Nici directorii din Consiliul Județean Arad nu se pot plânge de venituri mici. Potrivit aceluiași document al instituției județene, directorii au salarii cuprinse între 7.800 de lei și 9.350 de lei, în funcție de vechime și titlurile științifice deținute. Șefii de servicii și cei de birouri se pot lăuda cu salarii lunare cuprinse între 7.000 și 7.920 de lei. Creșterile salariale au prins bine și consilierilor angajați la Consiliul Județean. În funcție de gradul profesional și de nivelul studiilor, veniturile acestora sunt cuprinse între 2.310 lei, cât primește un consilier debutant, și 5.796 de lei, cât primește un consilier superior care are și un grad de handicap și care primește sporuri. Referenții sunt pe cea mai joasă treaptă a salarizării, aceștia având venituri lunare brute cuprinse între 2.213 lei și 3.001 lei. **JA-A.G.**

Averi şi la biroul 1

Şefii Judeţului au dreptul şi la consilieri personali, catalogaţi drept personal contractual. Nici aceştia nu o duc rău deloc. La cabinetul preşedintelui Iustin Cionca sunt doi consilieri, unul având un salariu de 5.895 de lei, celălalt 5.650 de lei. La acelaşi cabinet mai este şi un referent care are un venit de 2.408 lei. Alţi şapte consilieri au venituri cuprinse între 2.788 de lei şi 4.441 de lei.

„Patriotism local de operetă"

Marius Sulincean: PNL Arad evaporă banii arădenilor tocmai la Timişoara.

ARAD. Consilierul județean Marius Sulincean îi acuză pe liderii PNL Arad că, din postura de conducători ai administrației, deturnează banii arădenilor spre Timișoara. Lucru care, spune el, demonstrează că „așa zisul patriotism local al liderilor PNL Arad este unul de operetă, o gogoașă pe care primarul și acoliții săi mult prea portocalii de la județ, o agită fără talent și credibilitate...".

„Arădenii rămân cu gunoaiele Retim-ului, firma pe care Falcă și Cionca ne-au vârât-o pe gât cu consecințele apocaliptice care se cunosc deja. Mizerie, tupeu, lașitate, minciuni, lipsă autorizație de mediu și tone de gunoaie neridicate de la cetățeni. Îi auzim pe liderii PNL vorbind mereu despre «banii arădenilor», atunci haideți să vă spunem unde se duc banii încasați de Retim în urma așa ziselor servicii prestate de colectare a gunoaielor de la populație. Asta nu vă mai zic bravii Falcă, Cionca, Bîlcea și Țolea, nu-i așa? Site-ul oficial Retim este la fel de evaziv când vine vorba despre întreaga structură a acționariatului și o dă în generalități... gen parteneri germani. În realitate însă, S.C. RETIM Ecologic Service S.A. este o societate pe acțiuni, cu următoarea componență: • Primăria Municipiului Timișoara - 50%; • RER Recuperare Ecologică și Reciclare S.R.L. București - 50%.

Marius Sulincean FOTO: JA

Cum rămâne cu „arădenii respectați" și „banii arădenilor", domnilor de la PNL Arad? Nu cred că vă poate răspunde nici primarul cu 3 luni concediu pe an și cu atât mai puțin colegii săi de la județ. Jocul lor e unul simplu, mușcă din afacere, împarte la alți liberali flămânzi și apoi fugi! În Alpii francezi, pe plajele din Tenerife, la Pecica sau unde îi țin pușculițele doldora de bani", afirmă Marius Sulincean, liderul grupului PSD-ALDE din Consiliul Județean. **JA-S.T.**

Avem şi la Arad Partidul Neoliberal

ARAD. Marți, 8 mai, la Arad a fost prezent președintele Partidului Neoliberal, Cătălin Beciu. Acesta, flancat de alți membri ai conducerii centrale, a validat organizația arădeană a partidului, președinte interimar fiind numit Florin Galiș. În cadrul unei conferințe de presă, Cătălin Beciu a precizat că partidul pe care îl conduce este unul liberal - de fapt, spune domnia sa, singurul partid cu adevărat liberal din România - care se adresează celor cu profesii liberale, antreprenori, medici, avocați etc. Partidul neoliberal, spune Cătălin Beciu, a luat naștere ca o necesitate, pentru că, până acum, după Revoluție, nimeni nu a prezentat o ofertă credibilă și corect construită. La rândul său, Florin Galiș a întărit ideea de bază a lui Cătălin Beciu, aceea că Partidul Neoliberal se bazează pe oameni care au realizat ceva, iar acum vor să ofere societății, nu să-i ceară. „Noi rămânem în politică atâta vreme cât avem ceva de oferit, spre deosebire de cei care rămân atâta timp cât cred că mai pot lua ceva". **JA-S.T.**

În şedinţa de constituire FOTO: JA

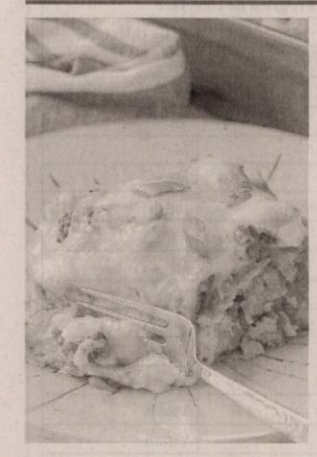

Reţeta zilei

Lasagna cu sos salsa, brânză şi smântână

INGREDIENTE. 1 pachet de carne macră, condimente, sos de salsa, 2 căni de brânză amestecată cu smântână, 50 g unt, o lingură de zeamă de lămâie, 2 ouă de prepeliță.

MOD DE PREPARARE. Încălziți cuptorul. Puneți carnea macră într-o tigaie mare și adăugați condimentele. Turnați sosul, brânza amestecată cu smântâna și îmbinați compoziția bine. Adăugați 2-3 cuburi de unt și zeama de lămâie. Cu 5 minute înainte de a scoate lasagna din cuptor spargeți deasupra ouăle de prepeliță. Lăsați-o să-și revină încă vreo 10 minute în cuptorul oprit înainte de a o consuma. **Să aveţi poftă!**

Pentru mai multe reţete intră pe www.culinar.ro

Citire apometre

Joi, 10 mai 2018. Cetăţii, Diogene, Părului, Micşunelelor, Gladiator, Pompei, Hector, Marte, Troiei, Cezar, Santinelei, Infanteriei, Achile, 13 Martiri, Trompetei, Radu de la Afumaţi, Argeş, Lipovei, Păstorului, Zefir, C. Negruzzi, A. Ivireanu, Z. Moricz, Bradului, Zmeurei, P. Rareş, Comunarzilor, Turdei, Jiului, Oltului, Retezat, Faurilor, Laptelui, Ştefan Tenetchi, Călţunaş Alexandru cel Bun, Septimiu, Trotuşului, Herodot, Mimozei, Năsăud, Teuz, Buziaş, Mircea Vodă, Ulmului, Solomon, Macedoniei, Orfeu, Măgurei, Crişului, Prometeu, Diana, Letiţiei, Aviaţiei, Calea Victoriei, Aviator Vuia, Deltei, H. Sava, Andrei Şaguna cu soţ, A. Karoly, Andrei Şaguna fără soţ, B. Bartok, E. Gârleanu, Minervei, Clopoţeilor, Crişan, Ghiba Birta, Şt. A. Doinaş, I. Marşieu, B. Bela, Ghe. Lazăr, Tribunul Dobra, Plevnei, P-ţa Arenei, K. Aladar, Mozart, Dacilor, Teiului, Paris.

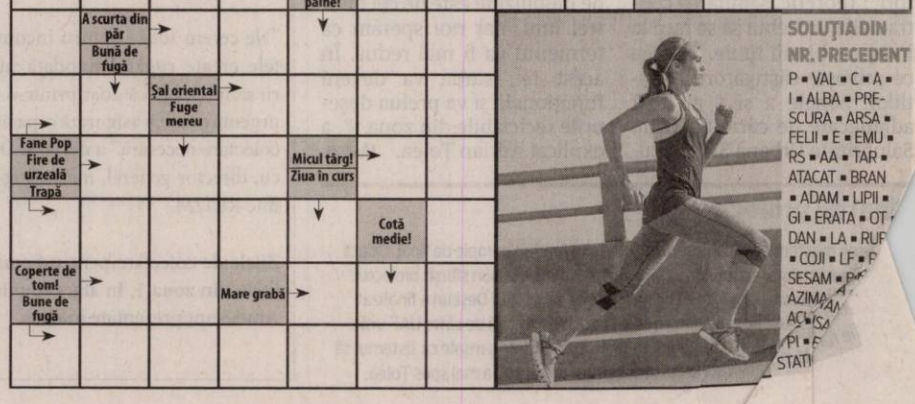

SOLUŢIA DIN NR. PRECEDENT

P ▪ VAL ▪ C ▪ A ▪ I ▪ ALBA ▪ PRESCURA ▪ ARSA ▪ FELII ▪ E ▪ EMU ▪ RS ▪ AA ▪ TAR ▪ ATACAT ▪ BRAN ▪ ADAM ▪ LIPII ▪ GI ▪ ERATA ▪ OT ▪ DAN ▪ LA ▪ RUF ▪ COJI ▪ LF ▪ P SESAM ▪ P AZIMA AM AC ISA PI ▪ E STAT

A împărţit fonduri organizaţiilor nonprofit

Fondurile nerambursabile oferite de Centrul Cultural Judeţean ONG-urilor au fost împărţite.

ARAD. Sumele destinate finanțărilor nerambursabile oferite de Consiliul Județean Arad prin Centrul Cultural Județean Arad au fost distribuite proiectelor depuse de către organizațiile nonprofit. În total, 572 de mii de lei, sumă din care 480 de mii au fost oferite proiectelor menite să „promoveze sportul de performanță".

Cele mai mici sume le-au primit proiectele de producții editoriale - un singur proiect, al Asociației „Iorgovanul" din Șimand, care a primit 2.000 de lei. Cinci proiecte din categoria „Educație și sănătate" au primit în total 20.000 de lei, acestea fiind depuse de asociațiile Activ Pentru Comunitate Arad, Pro Vlaicu Arad, Asociația Profesorilor de Educație Fizică și Sport din Județul Arad, MEO și Oaza. Tot 20.000 de lei au primit și proiectele de Turism și protecția mediului. Acestea, trei la număr, au fost depuse de către Asociația pentru dezvoltare și formare Arad, Asociația Activ pentru Comunitate și Asociația Profesorilor de Educație Fizică și Sport din Județul Arad.

Proiectele de Cultură tradițională au primit aceeași sumă - 20.000 de lei. Suma a fost împărțită către patru proiecte, depuse de Asociația Pro Zerind, Asociația „Iorgovanul" Șimand, Asociația Junii Șimăndani și Asociația Culturală „Almășana" Almaș. Cu zece mii de lei mai mult au fost destinate proiectelor de Tineret. Șase proiecte din această categorie au primit 30 de mii de lei, acestea fiind depuse de Asociația Culturală „Cartea, izvor de cultură", AMIFRAN, Activ pentru comunitate, MEO, Angels Organization și Pro Colegium. **JA-E.R.**

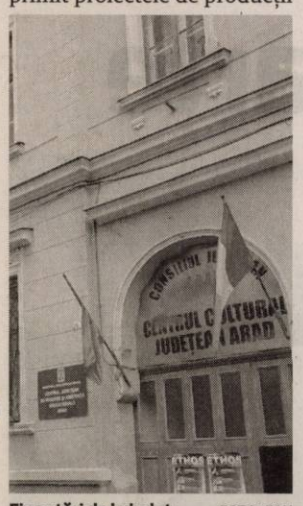

Finanţări de la judeţ FOTO: FAN

Particles revine, în weekend

Festivalul Particles, organizat de CitiZenit, revine weekendul acesta cu ediţia a treia.

ARAD. „Un festival alternativ, inventiv, underground și mai ales viu, care s-a născut din nevoia de a regândi felul în care vedem orașul și de a fructifica, transforma și regenera spațiile din oraș neutilizate la potențialul lor maxim", descriu organizatorii.

Taraf de Caliu va urca pe scenă FOTO: FAN

Pe malul Mureşului

Anul acesta, festivalul se va desfășura la Complexul Sportiv Riviera, de pe malul Mureșului, între 11 și 13 mai. Deschiderea va fi făcută la ora 16, de către Tasteful Indiecency. De la 17, va avea loc o lectură publică a Tarei Skurtu, Liei Faur și a lui Tiberiu Neacșu și Șerban Axinte, în cadrul Festivalului Zile și Seri de Literatură Ștefan Augustin Doinaș. De la 18:30, la Particles va fi teatru: „Constelații", spectacol cu Andrei Brădean și Ana Șușca (Teatrul „Anton Pann" Râmnicu Vâlcea). Pe Main Stage vor urca, de la 20, cei de la Kosmik Blues și cei de la Trigon, iar pe River Stage, UFe, Elless și Iorgovan.

Muzică şi film

A doua zi începe la 12, în zona Playground, cu demonstrații și curs deschis cu Tango Vivo Arad și Sessto Senso, un atelier de bijuterii micro-macrame cu Klyn De. De la ora 14 începe și atelierul de pictură și desen al Angăi Manga, iar de la 16 cel de dans, cu Lavinia Urcan. De la 18:30, în zona Playground va fi proiectat filmul Dum Spiro Spero, în cadrul proiectului KineDok. De la ora 20, pe Main Stage vor urca Folclorescent și Ștefan Negură, urmați de Taraf de Caliu. Pe River Stage vor urca Rapa, K-Lu și DJ Shiver.

Activităţi pentru copii

Duminica vine cu atelierul lui Klyn De, de la ora 12 și cele ale Ancăi Manga și Laviniei Urcan, de la ora 14. Festivalul se încheie la ora 17. Atât sâmbătă, cât și duminică, între orele 12 și 16, la Particles vor avea loc și activități pentru copii, în zona numită Kids Kosmos - atelier de desen cu Maria Tămășan. **JA-E.R.**

Organizatorii

Festivalul Particles, ediția a treia este organizat de Asociația CitiZenit, cu sprijinul financiar al Primăriei Municipiului Arad prin Centrului Municipal de Cultură Arad, al sponsorilor Pensiunea Belanco, JCM Professional Buildings, Polach, Filip transport, Universitatea de Vest „Vasile Goldiș", GI Motor, Taraplan, Labrador, Prima Lighting, Garden Dream, Tenis Profi, Opel West și cu sprijinul partenerilor Ministerul Sportului și Tineretului – DJST Arad, Apele Române, Cafeneaua Literară Joy's, Kf, Picasso Café & Lounge, Bulevard Print.

Un elev din Arad ne reprezintă în SUA

Dennis Rotariu, elev al Colegiului Naţional „Miose Nicoară", va reprezenta ţara la un concurs din Florida.

ARAD. Dennis Rotariu, un elev de excepție al colegiului arădean, va reprezenta România la un concurs internațional ce se va desfășura în Orlando, Florida, SUA. Este vorba despre Campionatul Mondial Microsoft Office Specialist - ediția 2018, cel mai prestigios eveniment de validare a competențelor de utilizare a aplicațiilor de productivitate Office. Etapa națională s-a desfășurat vineri, la București, fiind organizată de către Fundația EOS, în parteneriat cu Certipro Education și Microsoft România.

Trei reprezentanţi

Finala competiției naționale a desemnat trei elevi pentru a reprezenta România la finala mondială a competiției, care se va desfășura în Orlando, Florida, la finalul lunii iulie 2018. Aceștia sunt Mihaela Florea, elevă la Colegiul Național „Gheorghe Munteanu Murgoci" din Brăila, Dennis Claudiu Rotariu, elev la Colegiul Național „Moise Nicoară" din Arad și Tiberiu Danciu, elev la Colegiului Național „Grigore Moisil" din București. Premierea etapei naționale s-a făcut în prezența ministrului secretar de stat, Maria-Manuela Catrina și a consilierului ministrului, Gheorghe Sârbu, din cadrul MCSI (Ministerul Comunicațiilor și Societății Informaționale), a inspectorului general, Nușa Dumitriu-Lupan și a directorului IT, Lucia Curta, din cadrul MEN (Ministerul Educației Naționale), precum și a reprezentanților Microsoft România, CertiproEducation și ai fundației EOS, organizatorii evenimentului.

Cei trei care vor reprezenta România FOTO: FAN

Aproape 150 de participanţi

Dintre toți cei 144 de înscriși la etapa națională, în finala care a avut loc vineri, 4 mai, s-au calificat 30 de participanți, 10 dintre obținând punctaj maxim de 1000 de puncte, cel mai mic punctaj fiind de 944 de puncte. Cel mai tânăr candidat în competiția din acest an are doar 13 ani și a reușit performanța de a se califica, cu un punctaj maxim pentru finala de la București. **JA-E.R.**

Premii uriaşe

Etapa mondială a concursului se va desfășura între 30 iulie și 2 august, în Orlando, Florida, SUA, în joc fiind premii în valoare totală de peste 10 mii de dolari, dar și alte premii oferite de către Microsoft.

Standuri în parc FOTO: FAN

Ziua Europei, marcată în Parcul Eminescu

ARAD. Centrul Municipal de Cultură Arad va marca Ziua Europei, astăzi, 9 mai, în Parcul Eminescu. Începând cu ora 10, în parcul din spatele Primăriei vor fi amenajate mai multe standuri în care „vor fi transpuse prin imagini, produse culinare, porturi populare cele mai reprezentative atracții ale țărilor europene". Standurile au fost pregătite de elevii unor școli din Arad, aceștia urmând a fi costumați în portul popular specific țărilor respective.

De la ora 11 va începe un program artistic cuprinzând dansuri cu ansamblurile unor licee arădene, dar și cu cei de la Complexul Curcubeu, iar de la ora 12 va avea loc un moment de dans oferit de X Style Mini Kids, X Style Kids, P Kids Crew, Doma Kids și Next X Style. De la ora 13 va avea loc, în parc, un concert de muzică rock și ușoară, cu Arthur, Late November, Chriss Grey și iBand. **JA-E.R.**

Kirwei la Lipova

LIPOVA. Duminică, 13 mai, sărbătoarea tradițional șvăbească „Kirwei", se va desfășura la Biserica Catolică din Lipova. Evenimentul va începe la ora 16, cu defilarea perechilor prin centrul orașului și cu un program artistic în fața Bazarului Turcesc din localitate, urmând ca de la ora 17 să înceapă Sfânta liturghie, la biserica romano-catolică din Lipova. De la 18, va avea loc o masă festivă și un program cultural.

„Kirwei", denumirea în graiul șvăbesc din Lipova pentru Kirchweih, este sărbătoarea hramului bisericii și, cu siguranță, cea mai importantă sărbătoare populară a șvabilor bănățeni. Festivitatea are un dublu caracter: atât religios cât și laic. Programul cultural va cuprinde cântece interpretate de fanfara Nădlăceanca și dansuri populare interpretate de formația de dansuri populare a asociației culturale germane de tineret Banat-JA din Arad. Festivitățile se vor desfășura în sediul Parohiei romano-catolice Lipova, de pe str. B.P. Hașdeu nr. 2A. **JA-E.R.**

Vor dansa în centru FOTO: E.R.

Festivalul Doinaş, la ediţia a IV-a

Între 9 şi 12 mai se va desfăşura, la Arad, o nouă ediţie a Festivalului Zile şi Seri de Literatură Doinaş – SAD.

ARAD. Aflat la a IV-a ediție, festivalul aduce în fiecare an scriitori importanți ai momentului, debutanți, iubitori de literatură, critici literari, promotori culturali. La fel ca în anii trecuți, scriitorii și criticii literari invitați vor intra în colegiile din Arad și vor conferența pe tema celor 100 de ani de literatură română sau vor avea discuții cu elevii arădeni.

Programul

Miercuri, de la ora 9, vor avea loc două întâlniri ale scriitorilor cu elevii liceelor arădene - una la „Moise", cu Andrei Mocuța, iar cealaltă la „Alimentar", cu Mihok Tamas și Andrei Novac.

Joi, 10 mai, la 12, va începe conferința „100 de ani de literatură română", susținută de Bogdan Crețu, în Sala Festivă de la „Pedagogic". De la 15, Sala „Centenar" a Bibliotecii Județene va fi gazdă a conferinței „Noi și literatura română", susținută de același Bogdan Crețu, iar de la 16, aceeași sală va găzdui lansarea cărții „Fîșii de rușine", a lui Cristian Fulaș.

Cu... programare

Participarea la evenimentele din cadrul SAD este gratuită. În cazul celor din licee, doritorii trebuie să ia legătura cu reprezentanții instituțiilor de învățământ respective, pentru a cere acordul de a participa.

Afișul ediției FOTO: FAN

Conferinţe în colegii

Vineri, 11 mai, povestea începe la „Ghiba", unde prozatorul Cristian Fulaș se va întâlnii cu elevii, de la ora 10. O oră mai târziu începe conferința Biancăi Cernat „100 de ani de literatură română", la „Moise". În același timp, la „Ghiba" se va desfășura o conferință sub același titlu, susținută de Paul Cernat, iar la „Alimentar", pe aceeași temă va vorbi Bogdan Crețu.

Ultima zi a SAD 2018 va debuta de la ora 18, cu un maraton de lectură, în Sala Senatului Universitar al UVVG, din Palatul Neumann. Vor citi 24 de autori invitați în festival. **JA-E.R.**

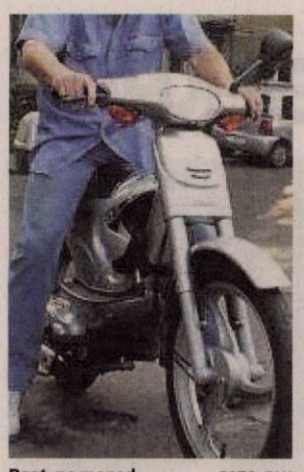

Beat, pe moped FOTO: FAN

Cu mopedul, sub influenţa alcoolului

ARAD. Prins conducând un moped pe strada Cetăţii din Arad în timp ce se afla sub influenţa băuturilor alcoolice şi fără a avea permis de conducere. Este vorba despre un bărbat de 42 de ani, din Hunedoara, oprit în trafic de poliţiştii Biroului Rutier. În urma testării cu aparatul alcooltest a rezultat o alcoolemie de 0,59 mg/l alcool pur în aerul expirat. Hunedoreanul s-a ales cu un dosar penal. **JA-I.C.**

31 de permise şi 10 certificate de înmatriculare au reţinut poliţiştii rutieri în urma controalelor efectuate. Pentru neregulile constatate, poliţiştii au aplicat 498 de amenzi în valoare de 225.000 de lei. Dintre acestea, 183 au fost date pentru depăşirea vitezei legale de deplasare, iar 315 pentru nefolosirea centurii de siguranţă, neacordare de prioritate şi efectuarea de depăşiri neregulamentare.

I s-a întocmit dosar penal FOTO: FAN

La volanul autoutilitarei, cu permisul suspendat

ARAD. Poliţiştii oraşului Ineu, împreună cu cei ai Secţiei nr. 6 Rurală Beliu, cercetează un bărbat în vârstă de 39 de ani, din judeţul Bihor, pe care l-au depistat în trafic, în timp ce conducea o autoutilitară cu semiremorcă. În urma verificărilor efectuate s-a constatat că şoferul are suspendată exercitarea dreptului de a conduce din luna august 2017, pentru săvârşirea de infracţiuni la regimul circulaţiei rutiere. De asemenea, poliţiştii au constatat că s-a intervenit abuziv asupra tahografului autoutilitarei, în vederea neînregistrării timpilor de odihnă, bărbatul fiind sancţionat contravenţional în acest sens cu amendă în valoare de 4.000 de lei. Poliţiştii au întocmit un dosar de cercetare penală pe numele bărbatului pentru infracţiuni la regimul circulaţiei rutiere. **JA-I.C.**

Huliganism extrem pe zebră, la Lipova

Doi tineri de 28 şi 38 de ani, din Lipova, au ajuns în arestul Poliţiei după ce au snopit în bătaie un bărbat în vârstă de 40 de ani.

LIPOVA. În imagini se observă o altă persoană care încearcă să-l îndepărteze pe tatăl copilului de maşină, însă acesta pare să refuze, iar la un moment dat poate fi văzut cum trage de portieră. Camerele de supraveghere îi înfăţişează pe cei doi tineri coborându-se din autoturism şi tăbărând pe tatăl copilului. După ce i-au aplicat acestuia „corecţia", cei doi urcă în maşină. Bătăuşii au fost identificaţi şi reţinuţi după comiterea faptei. „Poliţiştii oraşului Lipova au reţinut doi tineri din aceeaşi localitate, care, în seara zilei de 1 mai au lovit un bărbat, pe o stradă din localitate, intens circulată la ora respectivă. În seara zilei de 1 mai, un tânăr de 28 de ani, din Lipova, a condus un autoturism în care se afla cu un bărbat de 38 de ani, din aceeaşi localitate. La o trecere pentru pietoni, conducătorul auto nu a acordat prioritate de trecere unui copil minor, angajat în traversarea străzii. Tatăl copilului a atras atenţia conducătorului auto cu privire la obligativitatea acordării priorităţii de trecere pietonilor în locurile marcate, moment în care conducătorul auto şi pasagerul au coborât din autoturism, aplicându-i bărbatului de 40 de ani mai multe lovituri în zona feţei şi a corpului, cu pumnii şi picioarele. La acest incident au asistat atât copilul minor, cât şi alte persoane care la ora respectivă se aflau în trecere prin zonă, alertând prin 112 organele de poliţie, care s-au deplasat la faţa locului. Poliţiştii au reuşit identificarea şi depistarea autorilor faptei, în baza probatoriului administrat aceştia fiind reţinuţi pentru 24 de ore, cercetările fiind continuate sub aspectul săvârşirii infracţiunilor de tulbure a ordinii şi liniştii publice şi lovire şi alte violenţe", au declarat reprezentanţii IPJ Arad. **JA-I.C.**

Agresorii, prinşi de poliţişti

Motociclistul erou care a dat viaţă după moarte

Motociclistul arădean de 34 de ani, lovit în cap de braţul unui erbicidator, sâmbătă, 14 aprilie, pe Arad – Oradea, a murit.

Locul în care arădeanul a fost lovit din neatenţie FOTO: RUSU SORIN

ARAD. Pentru Oli, motociclistul de 34 de ani originar din Chişineu Criş, timpul s-a oprit sâmbătă, 14 aprilie, în jurul orei 13:00, moment în care fatidicul a făcut ca el să fie lovit violent în cap, de braţul unui erbicidator neasigurat, care venea din sens opus. Oli a ajuns la Spitalul Judeţean din Oradea, unde a stat în comă până sâmbătă, 5 mai, când a intrat în moarte cerebrală. Medicii au stat de vorbă cu familia arădeanului şi astfel a fost primit acceptul, de care era nevoie, pentru ca o parte din organe să fie prelevate. Astfel, o echipă medicală specializată în prelevarea de organe a sosit de la Bucureşti şi a prelevat rinichii, ficatul şi corneea. Organele prelevate au plecat de îndată spre alţi suferinzi din România, aflaţi pe lista de aşteptare pentru transplant, care stau cu sufletul la gură pentru dreptul la viaţă.

Este un erou!

„Din nefericire, organismul pacientului nu a mai rezistat şi astfel sâmbătă (5 mai - n.r.) el a intrat în moarte cerbrală. Doerece timpul este foarte scurt de la moartea cerebrală până la deces, familia a acceptat ca organele să fie prelevate în cel mai scurt timp pentru a putea salva alţi pacienţi. Au fost prelevate ficatul, corneea şi rinichii. Este un erou, doarece a salvat viaţa altor pacienţi care au atâta nevoie de ajutor pentru a trăi", a declarat pentru Jurnal arădean/ Aradon, dr. Dacian Juca, medic şef locţiitor al UPU - SMURD Bihor.

Medicii au fost rezervaţi

Din păcate, semnele nu au fost bune pentru Oli de la început. În ciuda intenţiei medicilor de a-l trezi din comă, leziunile suferite de pacient (traumatism cranio cerebral sever, leziuni hemoragice cerebrale, fracturi multiple ale oaselor feţei şi fractură de bază de craniu) au făcut imposibil acest lucru. Deşi era în comă, intubat, ventilat mecanic, şansele lui Oli de a-şi reveni erau de 50 de procente. Cu toate acestea, medicii nu au îndrăznit să înainteze niciun prognostic. Însă toată lumea a sperat că se va întâmpla o minune. Care nu s-a mai întâmplat. Acum, Oli va rămâne în amintirea cunoscuţilor un erou. **JA-V.G.**

Traficant de droguri prins de poliţiştii de frontieră

Un bărbat în vârstă de 37 de ani - cu dublă cetăţenie -, urmărit internaţional pentru trafic şi consum de droguri a fost depistat la frontieră.

NĂDLAC. Bărbatul - care are cetăţenia română şi cea suedeză - s-a prezentat la Punctul de Trecere a Frontierei Nădlac II de pe autostradă în vederea efectuării controlului. În urma acestuia, poliţiştii de frontieră arădeni au descoperit că pe numele bărbatului era emis, de către autorităţile din Suedia, un mandat european de arestare pentru săvârşirea infracţiunii de trafic şi consum de droguri.

„În data de 7 mai 2018, în jurul orei 06.00, la Punctul de Trecere a Frontierei Nădlac II - Csanadpalota, s-a prezentat pentru efectuarea formalităţilor specifice trecerii frontierei, Iulian P., în vârstă de 37 de ani, cu dublă cetăţenie, română şi suedeză, cu domiciliul în Suedia. În momentul efectuării verificărilor specifice, poliţiştii de frontieră au constatat că pe numele bărbatului era emis, de către autorităţile din Suedia, un mandat de arestare europeană pentru săvârşirea infracţiunii de trafic şi consum de droguri. În acest caz, persoana în cauză a fost predată unei echipe operative din cadrul Inspectoratului de Poliţie Judeţean Arad, în vederea luării măsurilor legale ce se impun", au declarat reprezentanţii Serviciului Teritorial al Poliţiei de Frontieră Arad. **JA-I.C.**

Depista în urma controlului de frontieră FOTO: PFR

Gunoaiele, revărsate în jurul containerelor FOTO: FAN

Curg amenzile pentru operatorul RETIM

ARAD. Criza gunoaielor nu s-a rezolvat încă, iar asta o demonstrează nu doar containerele pline de deşeuri pe care RETIM a „uitat" să le ridice din diverse locuri din oraş, ci şi amenzile pe care autorităţile le aplică în continuare operatorului de salubrizare menajeră.

Marţi, 8 mai, Garda de Mediu a sancţionat din nou RETIM pentru nerespectarea termenelor de realizare a salubrizării municipiului Arad. Potrivit comisarului şef Sorin Brădicean, valoarea amenzii se ridică la 90.000 de lei. Este cea de a cincea amendă pe care operatorul de salubrizare o încasează de la Garda de Mediu, celelalte patru însumând 250.000 de lei şi fiind achitate în totalitate!

De asemenea, firma a plătit 3.000 de lei către Poliţia Locală în contul a şase amenzi de câte 500 de lei fiecare. RETIM mai are, însă, de achitat 60.000 de lei poliţiştilor locali arădeni. Acestei sume i se adaugă alţi 5.000 de lei reprezentând valoarea a două amenzi aplicate de Direcţia de Sănătate Publică pentru nerespectarea frecvenţei de ridicare a deşeurilor (ultima dintre ele, de 3.000 de lei fiind dată sâmbătă, 5 mai).

Dacă în cazul Gărzii de Mediu şi al Poliţiei Locale, valoarea amenzilor se reduce la jumătate dacă sunt achitate în termen de 48 de ore, în cazul DSP nu se aplică aceeaşi regulă. **JA-D.D.**

A furat ţuică şi o bicicletă

CRAIVA. Un bărbat de 36 de ani, din judeţul Iaşi, care a furat, în perioada ianuarie-februarie, mai multe recipiente cu ţuică şi o bicicletă dintr-un imobil situat pe raza localităţii Coroi, este cercetat de oamenii legii. Prejudiciul cauzat de acesta se ridică la 2.000 de lei. „Poliţiştii din Craiva cercetează un bărbat de 36 de ani, din judeţul Iaşi, care, în perioada ianuarie-februarie, prin dislocarea mai multor ţigle de pe acoperiş, ar fi pătruns într-un imobil de pe raza localităţii Coroi, de unde ar fi sustras o bicicletă şi mai multe recipiente cu ţuică, cauzând prin fapta sa un prejudiciu de aproximativ 2.000 de lei. Bicicleta ar fi fost comercializată ulterior pe raza localităţii Craiva", au declarat reprezentanţii Inspectoratului de Poliţie Judeţean Arad. Poliţiştii continuă cercetările pentru documentarea întregii activităţi infracţionale a bărbatului în cauză, pe numele acestuia fiind întocmit un dosar de cercetare penală pentru infracţiunea de furt calificat. **JA-I.C.**

Consiliul Judeţean Arad anunţă publicul interesat asupra depunerii solicitării de emitere a acordului de mediu pentru proiectul CONSTRUIRE SPITAL DE PSIHIATRIE CĂPÂLNAŞ propus a se realiza în intravilan în localitatea Căpâlnaş, jud. Arad. Informaţii privind proiectul propus pot fi consultate la sediul autorităţii competente pentru protecţia mediului A.P.M. Arad, str. Splaiul Mureş FN (telefon 0257.280331) şi la sediul Consiliului Judeţean Arad, str. Corneliu Coposu nr. 22. Observaţiile publicului se primesc zilnic la sediul autorităţii competente pentru protecţia mediului A.P.M. Arad, str. Splaiul Mureşului FN, între orele 9.00 -14.00.

(8478)

Sport

Ne-am îndeplinit obiectivele, jucăm două semifinale, în cupă şi Liga Elitelor

Sandu Gaica, antrenor UTA Under 17

60

de atleți s-au aliniat la startul Cupei „Aradului - Ziridava". Dintre arădeni, pe primul loc s-au clasat: Mihai Motorca (copii 1, ciocan și disc), Andrei Severin (juniori II, suliță), Andrei Grecu (copii 1, suliță), Erika Zaharia (j. III, suliță), Vannessa Oriaku (copii 1, suliță) - toți CSȘ Gloria - și Andrei Câmpan (CSM - j. II, disc).

Ultimul fluier pe semicercul Crişului

RM. VÂLCEA. Al doilea sezon de ligă secundă se apropie de final pentru echipa de handbal feminin Crișul Chișineu Criș. Fetele de pe Crișul Alb vor evolua miercuri, de la ora 16., în ultima rundă a returului, pe terenul grupării Național Râmnicu Vâlcea. Gazdele ocupă locul 8 în seria de vest a Diviziei A, cu 28 de puncte, în timp ce handbalistele arădene se află pe poziția a zecea, având un total de 16 puncte. **JA-D.L.**

Fotbal - Liga 3, etapa 27

Rezultate: Hermannstadt 2 Sibiu – ACSO Filiaşi 1-1, Lunca Teuz Cermei – Naţional Sebiş 1-2, CSM Lugoj – Inter Băleşti 2-0, CNP Timişoara – Cetate Deva 2-1, Şcolar Reşiţa – Şoimii Lipova 2-2, ACS Ghiroda – CSU 2 Craiova 2-4, Mama Mia Becicherecu Mic – ACS Şirineasa 0-5, Millenium Giarmata – a stat.

Clasamentul

1. ACS ŞIRINEASA	25	19	6	0	63-13	63
2. NAŢIONAL SEBIŞ	25	16	5	4	68-24	53
3. CSM LUGOJ	25	16	5	4	60-29	53
4. ŞCOLAR REŞIŢA	25	15	7	3	60-18	52
5. CSU 2 CRAIOVA	26	14	3	9	58-34	45
6. ACSO FILIAŞI	25	8	10	7	37-29	34
7. ŞOIMII LIPOVA	26	9	8	10	38-40	34
8. ACS GHIRODA	26	9	5	12	42-43	32
9. CETATE DEVA	25	8	7	10	45-36	31
10. HERMANNSTADT 2	25	8	6	11	40-58	30
11. LT CERMEI	25	8	5	12	47-53	29
12. CNP TIMIŞOARA	25	9	2	14	29-49	29
13. GIARMATA	25	7	5	13	43-56	26
14. INTER BĂLEŞTI	25	4	3	18	21-55	15
15. BECICHERECU MIC	25	0	2	23	7-121	2

Etapa viitoare (vineri, 11-sâmbătă, 12 mai): Filiaşi – Ghiroda, Giarmata – Becicherecu Mic, Deva – Lugoj, Sebiş – Hermannstadt 2, CSU 2 Craiova – Reşiţa, Şirineasa – CNP Timişoara, Băleşti – LT Cermei, Lipova – stă.

Victorie mare pentru Naţional

Sebişenii au avut meci extrem de greu la Cermei, dar au învins până la urmă, cu 2-1!

Sebişenii au dat lovitura la Cermei şi sunt pe locul 2 FOTO: FA

CERMEI. Pentru sebișeni, meciul de la Cermei era unul de totul sau nimic. Prima ocazie a meciului a avut-o Dumitrache, care a trimis mingea cu capul sub bară, dar Păşcălău a scos uluitor. În prealabil, sebișenii au reclamat un penalty, pentru henț. Oaspeții aveau o posesie mai bună, erau mai prezenți în joc, dar golul a căzut în poarta lui Poiană. Era min. 27, când Suslak a centrat din corner, iar Ianc, de la vreo 9 metri, a trimis mingea în plasă: 1-0. Egalarea a venit relativ repede, în min. 35, când T. Bodri a ratat o degajare din propriul careu, Petculescu a preluat, a șutat de la zece, iar mingea a intrat în plasă, cu toată opoziția lui Păşcălău: 1-1. În min. 43, a fost rândul gazdelor să reclame un penalty, la Șulea, dar arbitrul nu a acordat nimic.

Sebișenii au început mai bine repriza secundă, Păşcălău a respins în corner un șut al lui Petculescu, după care portarul Cermeiului a scos incredibil, de sub bară, o minge pe care scria gol, trimisă periculos de Dumitrache. Imediat, amfitrionii au ratat incredibil, prin Nistor, care a trimis mingea peste, din careul mic.

Din acest moment, Național a pus stăpânire pe joc, dar fără mari ocazii de gol, doar Petculescu și Tătulea trimițând șuturi, dar peste poartă. LT Cermei a ratat incredibil în min. 75, cand o degajare neglijentă a lui Poiană a adus mingea la Șulea, acesta a scăpat singur, a vrut să fie altruist, i-a pasat lui Bulza, care a ratat uluitor, din careul mic șutând în portar. Ocazia s-a răzbunat în mi. 84, când Săulescu a pătruns în careul gazdelor și a șutat fără speranțe pentru Păşcălău: 1-2, scor cu care s-a și terminat meciul. **JA-L.S.**

LT Cermei - Naţional Sebiş 1-2 (1-1)

Stadion Comunal, teren bun, timp excelent pentru fotbal, spectatori 250. Au marcat: Ianc - min. 27, respectiv Petculescu - min. 35, Săulescu - min 84. **Cermei:** Păşcălău - T. Bodri, Cotoc, Nistor (F. Brânduşe), Suslak - L. Bodri, Varga, Ianc, Mihuța (Bulza), Copil (Berari) - Șulea. **Sebiş:** Poiană - Poştoarcă, Pâslaru, Dumitrache, Siminic - Susan (Săulescu), Pintea, Sz. Vereş, Petculescu (Basic), Tătulea (Cl. Vereş) - Mărgărit. **Au arbitrat:** S. Vădana - la centru, R. Mereş (ambii din Cluj) şi I. Georgiu (Dej). **Obs. FRF:** V. Rad - Arad şi C. Făniţă - Timişoara.

Şoimii Lipova încurcă socotelile

REŞIŢA. În formula: Iliescu - Iova, Calvin, Dulap, Kocsis (min. 46, Jichici), C. Poiană, Vasiu, Sg. Popa, D. Rusu (min. 65, Deta), Vasinc (min. 89, Duță), Trabalka (min. 50, Himcinschi), „șoimii" Lipovei au început prost jocul de pe terenul celor de la Școlar Reșița, primind gol în min. 12. Bucuria gazdelor a ținut doar 10 minute, Sg. Popa restabilind egalitatea cu o execuție superbă.

În actul secund, roluri inversate. Mai întâi înscriu băieții pregătiți de Flavius Sabău, prin C. Poiană (min. 69), dar peste două minute e din nou egalitate, 2-2. Rezultat final de care se bucură „bancarii" din Sebiș, care încă mai speră la o promovare facilitată de FRF prin depunctarea liderului din Șirineasa. **JA-D.S.**

Cupa „Crisius", o reuşită deplină

A fost ediția cu numărul 39, la care au participat 2000 de copii din toată țara, dar și din străinătate.

Imagine de la festivitatea de deschidere FOTO: LEO SFÂRA

CHIŞINEU CRIŞ. Weekendul trecut, orașul Chișineu Criș a îmbrăcat straie de sărbătoare. Din nou, străzile au fost invadate de mii de copii, a fost explozie de tineret în orașul de pe Criș. Era Cupa „Crisius", cea mai longevivă competiție din țară destinată elevilor. Ea a ajuns la ediția cu numărul 39, iar satisfacțiile organizatorilor au fost pe măsură. Au participat elevii din toată țara, dar și din străinătate, numărul lor ajungând la 2000.

Clubul Copiilor Chișineu Criș și-a dat mâna cu Primăria orașului și a ieșit, din nou, o competiție internațională despre care se va vorbi peste ani. Cei „vinovați" de reușita Cupei „Crisius" sunt Eugen Gagea - manager de proiect și Gheorghe Burdan - primar.

Aradul, peste Reşiţa!

Ca de obicei, și în acest an lupta pentru supremație s-a dat între Palatul Copiilor (PC) Arad și cel din Reșița. A ieșit câștigător Aradul, cu 72 de puncte, Reșița fiind pe 2, cu 58. Gazdele, ca niciodată, se pot mândri cu locurile 3 (Clubul Copiilor Chișineu Criș, cu Filiala Lipova) și 4 (Liceul Teoretic „Mihai Veliciu").

Clasament pe discipline

Iată câștigătorii pe fiecare ramură sportivă: Handbal: Ștefan Hell Sântana (băieți+fete); Baschet: Școala Elementară Frăție și Unitate Alibunar (băieți), Șc. Gim. 21 Arad (fete); Minifotbal: Școala „Pamfil Șeicaru" Orșova; Tenis de masă: PC Turnu Severin (băieți), PC Reșița (fete); Navomodele: PC Râmnicu Vâlcea; Aeromodele: CC Brad; Aerobic: PC Arad; Karate: PC Oradea (băieți+fete); Judo: PC Arad (băieți+fete); Karting: PC Reșița; Șah: PC Arad (băieți+fete); Grafică PC: „Mihai Veliciu" Chișineu Criș; Jocuri Logice: PC Arad; Informatică Scratch: CC Jimbolia; Informatică HTML: „Mihai Veliciu" Chișineu Criș. **JA-L.S.**

Medalii la Gimnaziada din Maroc!

MARRAKECH. Daniel Țavoc (CS Universitatea Arad) a reușit să urce de patru ori pe podium la ediția a XVII-a a Gimnaziadei de la Marrakech (Maroc). Gimnastul pregătit la Arad de prof. Ramona Haidu a cucerit aurul la trio, argintul la grup și în proba pe echipe, dar și bronzul la individual.

De remarcat că întrecerea de gimnastică aerobică din cadrul Gimnaziadei a adus României 5 medalii, în timp ce la gimnastică artistică, delegația tricoloră a strâns două „bronzuri".

Arădeanca Iulia Berar (CS Municipal) s-a clasat pe locul 4 la individual compus, locul 5 la paralele și locul 6 la bârnă. **JA-D.S.**

Copil, eliminat de la Madrid Open

MADRID. Tenismenul arădean Marius Copil a fost învins de germanul Jan-Lennard Struff, scor 6-4, 6-4, marți, în primul tur la Madrid Open (premii 6.200.860 euro). Copil - locul 92 ATP - a pierdut după o oră și opt minute, în fața unui adversar clasat pe locul 65 în ierarhia mondială. Emisarul CSM Arad, venit din calificări, rămâne cu un cec de 22.080 euro și 35 de puncte ATP pentru accederea pe tabloul principal de simplu al turneului din capitala Spaniei, patronat de românul Ion Țiriac. La ediția din 2017, Copil a beneficiat de un wild-card și a fost învins de Andy Murray. **JA-D.L.**

CSŞ Gloria U13, la turneul final!

GHEORGHENI. Calificată între cele mai valoroase șase echipe Under 13 din baschetul românesc, fetele de la Clubul Sportiv Școlar Gloria Arad (prof. Cristina Tămaș) nu au nimic de pierdut la turneul final de la Gheorgheni. Chiar dacă nu sunt cotate cu șanse la un loc pe podium, arădencele speră să încurce socotelile în jocurile cu: Olimpia București (miercuri, ora 14); Sportul Studențesc (joi, ora 14); CSȘ Nr. 5 București (vineri, ora 16); CSȘ Gheorgheni (sâmbătă, ora 18) și CSȘ Craiova (duminică, ora 9). **JA-D.S.**

Atacă finala Cupei!

ARAD. După 7-0, în ultimul joc al sezonului regulat al Ligii Elitelor, împotriva celor de la Star Sport Argeș, UTA Under 17 și-a asigurat prezența în „careul de ași", unde va întâlni, în dublă manșă (12 mai, acasă și 19 mai, deplasare) pe Viitorul Constanța. Până atunci, băieții pregătiți de Sandu Gaica au parte de încă o semifinală națională la această categorie de vârstă. Tot în sistem tur-retur. Este vorba despre confruntarea cu Ardealul Cluj din Cupa României Under 17, primul duel fiind programat miercuri, ora 14, pe terenul din Sînicolau Mic. **JA-D.S.**

Campionatul Județean, Liga 6

Seria A, etapa 16. Rezultate: Olimpia Bujac – Șiriana Șiria 3-1, Victoria 2 Zăbrani – Cizizens Of Arad 9-0, Lunca Teuz Sîmpaul – Viitorul Pereg 4-0, Crișul 2 Chișineu Criș – Mureșana Măndruloc 2-3, Real Horia – Athletico Vinga 4-0, Șoimii 2 Lipova – Sporting Șagu 3-1.

Clasamentul

1. BUJAC	16	14	0	2	58-28	42
2. LIPOVA 2	16	10	2	4	62-32	32
3. CRIȘUL 2 CRIȘ	16	10	0	6	56-36	30
4. ȘIRIA	16	9	3	4	37-19	30
5. LT SÎNPAUL	15	9	1	5	46-24	28
6. PEREG	16	7	5	4	43-28	26
7. MĂNDRULOC	16	8	2	6	50-40	26
8. HORIA	16	6	2	8	30-33	20
9. ȘAGU	16	6	0	10	24-46	18
10. VINGA	16	2	2	12	17-55	8
11. ZĂBRANI 2 *	16	4	1	11	29-41	7
12. CITIZENS	15	1	0	14	22-92	3

* - ECHIPĂ PENALIZATĂ CU 6 (ȘASE) PUNCTE

Etapa viitoare (sâmbătă, 12-duminică, 13 mai): Șiria – Crișul 2, Pereg – Lipova 2, Bujac – Horia, Măndruloc – LT Sînpaul, Citizens – Vinga, Șagu – Zăbrani 2.

Seria B, etapa 16. Rezultate: FC Sântana – Frontiera Pilu 3-1, Viitorul Caporal Alexa – Progresul Dieci 9-1, Speranța Chier – Național 2 Sebiș 1-3, Spicul Olari – Villa Gurba 1-1, Național Sintea Mare – AS Hălmagiu 2-2, CS Șicula – Voința Zărand 2-7.

Clasamentul

1. SEBIȘ 2	16	13	3	0	76-14	42
2. PILU	16	14	0	2	64-21	42
3. SÂNTANA *	16	14	1	1	90-23	40
4. GURBA	16	10	4	2	56-19	34
5. ZĂRAND	16	8	0	8	48-38	24
6. DIECI	16	7	0	9	38-46	21
7. HĂLMAGIU	15	5	2	8	24-36	17
8. CAPORAL ALEXA	16	5	1	10	41-78	16
9. CHIER	16	4	1	11	30-67	13
10. OLARI	16	3	2	11	16-54	11
11. SINTEA MARE	16	2	1	13	22-58	7
12. ȘICULA	15	2	1	12	17-68	7

* - ECHIPĂ PENALIZATĂ CU 3 (TREI) PUNCTE

Etapa viitoare (sâmbătă, 12-duminică, 13 mai): Sebiș 2 – Caporal Alexa, Dieci – Sântana, Pilu – Zărand, Sintea Mare – Șicula, Hălmagiu – Olari, Gurba – Chier.

JURNAL ARĂDEAN

Învăţaţi să gătiţi sparanghel

Sparanghelul este mai puţin cunoscut şi consumat la noi în ţară, dar adorat de foarte multe popoare. Are gust fantastic şi efecte nemaipomenite asupra sănătăţii. De curând, pe rafturile supermarketurilor din ţară, dar şi în pieţe, a apărut sparanghelul autohton, la preţ foarte bun! Dar, pentru că, la fel ca în cazul verzei de Bruxelles, această legumă nu este gătită aşa cum trebuie, la sugestia cititoarelor noastre, prezentăm câteva sfaturi privind prepararea sparanghelului. Am adunat şi câteva reţete simple şi gustoase, ca să încercaţi şi dumneavoastră acest ingredient minune.

1 Spălarea şi curăţarea sparanghelului „ca la carte". Pentru spălare, cea mai ușoară metodă este să înmuiați sparanghelul în apă cu gheață timp de 15 minute. După ce s-a înmuiat bine, îl scoateți din apă și îl clătiți din nou, sub un jet de apă rece.

2 Folosiţi numai cele mai bune părţi din lujerii de sparanghel. Partea de jos este foarte dură, iar dacă este pusă în mâncare devine ațoasă și își pierde din gust. După ce ați spălat lujerii, îndoiți-i ușor, ținând cu o mână baza legumei și cu cealaltă mijlocul, până se rup. Partea de jos trebuie aruncată și veți găti numai partea superioară a sparanghelului. Sparanghelul poate fi fiert, gătit la aburi, copt, la grătar sau preparat soté.

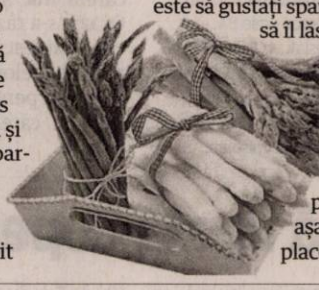

3 Fierberea. Puneți la fiert o oală cu apă și puțin suc de portocale și lăsați-o să dea în clocot. Sucul de portocale va scoate zaharurile conținute de sparanghel. Puneți apoi sparanghelul în apa clocotită și lăsați-l să fiarbă, dar aveți grijă să nu se înmoaie prea tare (sparanghelul tânăr 1 - 2 minute, lujerii mai mari - 5 minute). Evident, timpii de gătit sunt relativi și rămâne la aprecierea fiecărui bucătar. Cel mai bine este să gustați sparanghelul și să îl lăsați să fiarbă doar atâta timp cât este necesar pentru a ieși așa cum vă place.

4 Gătit la aburi. Puneți sparanghelul într-o oală specială pentru această metodă și lăsați-l să se fiarbă. Timpul de gătit la aburi este comparabil cu cel de fierbere. Sparanghelul fiert poate fi servit asezonat cu sare, piper și puțin ulei de măsline.

5 Prăjire în diverse moduri. Puneți sparanghelul într-o tigaie, împreună cu ulei de măsline, sare, piper și, dacă doriți, un strop de oțet balsamic. Prăjiți sparanghelul la o temperatură de 450 grade, timp de 15-20 de minute, sau până când marginile acestuia devin caramelizate și dulci.

• Dacă doriți să îl faceți pe grătar, condimentați-l și puneți-l pe grătarul încins, exact ca pe orice altă legumă. Dacă lujerul este mai mare, atunci este indicat să-l fierbeți puțin înainte de a-l pune pe grătar, pentru a fi siguri că sparanghelul este suficient de pătruns.

6 Sparanghel soté. Înainte de a fi pregătit soté, sparanghelul trebuie fiert. După ce a fost fiert, puneți-l într-o tigaie cu unt și lăsați-l să se rumenească. Procesul nu durează mai mult de cinci minute. Când este gata, serviți-l cu sare și piper.

Este bine să știți că sparanghelul poate fi folosit și ca ingredient în prepararea unor feluri de mâncare obișnuite, cum ar fi salate, supe, tocănițe sau paste. Trebuie să țineți cont doar de faptul că sparanghelul trebuie bine pregătit înainte de a fi amestecat în aceste mâncăruri, deoarece crud nu este nici pe departe la fel de gustos ca atunci când este preparat.

Sparanghel învelit în fâşii de prosciutto

INGREDIENTE: Bețe de sparanghel câte vrei tu, fâșii de prosciutto, în jumătate cât sparanghelul, unt.

MOD DE PREPARARE:
Sparanghelul se spală și se taie bucata mai lemnoasă din tulpina, cam 2 cm. Se taie fiecare tulpină de prosciutto în jumătate, în lungime și se învelește fiecare tulpină. Apoi se prăjesc într-o tigaie încinsă, cu unt, la foc mare, aproximativ 2-3 minute, până prosciutto devine crocant, iar sparanghelul ușor moale. Puteți servi cu diverse sosuri.

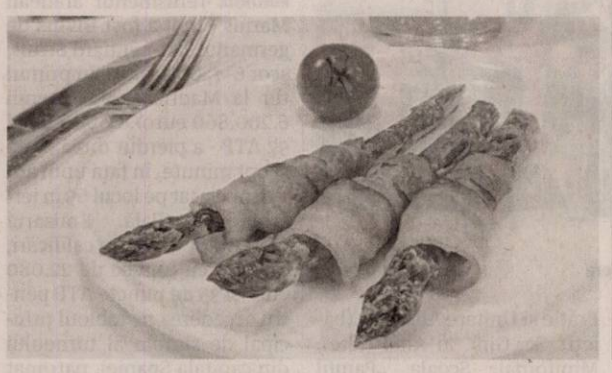

STIL DE VIAŢĂ
Adela Ciolocoi
nutriţionist, dietetician

Superalimentele sau alimente pentru sănătate (III)

Sunt cunoscute sub denumirea de superalimente deoarece sunt alimente integrale, naturale, cu o mare densitate nutritivă, bogate în vitamine, minerale și antioxidanți. Eu le spun alimente sănătoase, ce pot fi integrate ușor în dieta zilnică, contribuind la îmbunătățirea stării de sănătate și, de ce nu, la diversificarea meniului zilnic.

• Cartoful dulce sau batata este o legumă feculentă bogată în betacaroten (provitamina A), necesar pentru vederea pe timp de noapte. Conține vitaminele E și C, ambele cu proprietăți antioxidante, vitamina K - indispensabilă pentru coagularea sângelui, precum și vitamina B9 (folatul) și B6 (piridoxina). Datorită antioxidanților pe care îi conține, cartoful dulce protejează ADN-ul de acțiunea radicalilor liberi. Prezența grăsimilor (1 lingură ulei de măsline/cânepă), asociate cu consumul de cartofi dulci, facilitează conversia betacarotenului în vitamina A.

> Uleiul de cocos, controversat până nu demult datorită acizilor graşi saturaţi este, de fapt, benefic pentru sănătatea noastră".

• **Turmericul**, din care se extrage un antioxidant puternic - curcumina, are proprietăți antioxidante și antiinflamatorii importante în prevenția cancerului, a colonului iritabil sau a maladiei Alzheimer. Alcalinizant, turmericul contribuie la scăderea acidității din organism, reduce nivelul de colesterol „rău" (LDL), stimulează digestia, mărește secreția biliară și este un ajutor în caz de ulcer.

• **Ghimbirul** este bogat în antioxidanți, printre care gingerolul - un compus fenolic care conferă ghimbirului proaspăt gustul picant. Proprietățile sale antiinflamatorii sunt utile în caz de reumatism, inflamații articulare, artrită reumatoidă. Este recomandat pentru problemele ușoare de stomac (indigestie, flatulență), pentru ameliorarea simptomelor gripei și ale răcelii, pentru a preveni greața sau voma.

• **Uleiul de cocos** - controversat până nu demult datorită acizilor grași saturați este, de fapt, benefic pentru sănătatea noastră. Principalele beneficii ale uleiului de cocos sunt atribuite acizilor grași cu lanț mediu care îl compun: acidul lauric, acidul caprilic și acidul capric. Acidul lauric se găsește și în laptele matern și contribuie la creșterea imunității și luptă împotriva bacteriilor. Are proprietăți antifungice puternice, oferă protecție cardiovasculară, menține sănătatea glandei tiroide, ajută la o mai bună absorbție a calciului, vitaminei D și a altor minerale esențiale pentru organism.

• **Semințele de susan** sunt extrem de bogate în grăsimi (sănătoase), sunt lipsite de gluten, și reprezintă o sursă excelentă de calciu, fier, zinc, magneziu, potasiu, dar și de fibre alimentare. Sunt bogate în fitosteroli, buni protectori ai sistemului cardiovascular, reducând valorile colesterolului „rău" - LDL și încetinind absorbția colesterolului din alimentație. Au un conținut ridicat de lignani (în special sesamina) - antioxidanți puternici care protejează lipidele din sânge împotriva oxidării și măresc nivelul vitaminei E (un alt antioxidant) din sânge. Sinergia dintre sesamină și vitamina E contribuie la reducerea riscului cardiovascular și de cancer.

redactia.jurnalaradean@russmedia.ro

Cu sos de unt, usturoi şi lămâie, ca garnitură

INGREDIENTE: Un mănunchi de sparanghel, 4-5 căței de usturoi, 4 linguri de ulei, jumătate de lămâie, apă, sare, piper.

MOD DE PREPARARE:
Curăță sparanghelul, apoi fierbe-l în apă cu sare, timp de 5 minute (în picioare, pentru a nu se înmuia prea tare vârfurile). Se scurge și se clătește cu apă rece. Se strivesc câțiva căței de usturoi, apoi se călesc ușor în puțin unt. Se adaugă sparanghelul și stoarcem câteva felii de lămâie. Se amestecă timp de 1 minut, la foc mediu. Se adaugă sare și piper după gust. E gata!

Poate fi servit ca și garnitură pentru fripturi sau rulade cu carne sau cu ouă prăjite/coapte în cupe de ardei gras (jumătăți de ardei).

La cuptor, cu parmezan şi migdale

INGREDIENTE: Un mănunchi de sparanghel, 4-5 linguri ulei, 40 g parmezan, migdale prăjite, sare, piper.

MOD DE PREPARARE:
Sparanghelul gătit la cuptor are o aromă naturală, foarte asemănătoare cu cea a nucilor. Curăță partea lemnoasă, de jos, spală-l bine, așează-l într-un singur strat într-o tavă, stropește cu puțin ulei și presară sare și piper. Lasă-l la cuptor 10-12 minute, la foc mediu. După ce-l aranjezi pe farfurie, rade puțin parmezan deasupra și presară bucăți de migdale prăjite.

Pentru mai multe reţete intră pe www.culinar.ro

Tartă cu sparanghel şi brânză

INGREDIENTE: 400 g aluat de foietaj; 500 g sparanghel; 200 g ricotta (sau alte brânzeturi); 100 g caşcaval ras; 3 ouă; sare; piper.

MOD DE PREPARARE:
Dezghețați aluatul dacă e cumpărat, la temperatura camerei. Tăiați o fâșie de aluat și aranjați-o într-o tavă, cu marginile ușor ridicate. Spălați și curățați sparanghelul, se opăresc 5 minute în apă cu sare, apoi se pun imediat în apă rece. Se scurg și se șterg cu prosoape de hârtie. Ricotta (brânza) se amestecă cu două ouă bătute, caşcavalul, opțional, și cu puțină brânză de oi, sare și piper. Se aranjează compoziția în tavă. Peste compoziția cu brânză se așază tulpinile de sparanghel. Se unge totul cu ou bătut (sparanghelul și marginile libere ale aluatului). Se introduce tava în cuptorul încins la 190 grade Celsius, și se coace circa 30 minute, până când se rumenește. Tarta se poate servi atât caldă, cât și rece.

POFTĂ BUNĂ!

MASCHIO GASPARDO

Producătorul nr. 1 de utilaje agricole din România

Cele mai bune rezultate se obțin când îi ai alături pe cei mai buni din domeniu. Împreună suntem mai puternici!

Maschio Gaspardo România

Telefon: 0257 30 70 30 / Fax: 0257 30 70 40 / maschioresurseumane@yahoo.com / www.maschio.ro / fb.com/Maschio.Gaspardo.Romania

(5534 - H 640068)

TESTDRIVE
FORD ARAD

ÎMPREUNĂ CU Ford

Vă așteptăm imediat după meci, la un test drive cu una din mașinile noastre. Avem o gamă largă de mașini pe care le puteți testa astăzi, cum ar fi, Fiesta Titanium, Focus ST, EcoSport ST Line, Mondeo Titanium, Mondeo Hybrid, Kuga ST Line.

* Pentru a putea participa la TEST DRIVE aveți nevoie de carte de identitate și permis de conducere valabile.

Ford

Auto Technic SRL, Calea Zimandului FN, Arad, România, 310206, Tel: 0257 216 669 www.fordautotechnic.ro

(8100)

DR.ONITA CENTRU MEDICAL

CENTRUL DE CHIRURGIE SI PROCTOLOGIE DR. ONITA

HEMOROIZI
Fisuri, Fistule anale
VARICE
Tratamente profesioniste personalizate cu sau fără operaţie.

Arad, str. Augustin Doinas 32
Tel. 0740-336-899
www.dronita.ro

(640654)

aradjob.ro

SC ERGAD TECHNOLOGY SRL

Arad, str. Padurii nr. 24, firma cu capital integral italian care activeaza in domeniul industriei electronice

angajează:

MONTATORI SUBANSAMBLE SI OPERATORI ASAMBLARE PARTE MECANICA
Femei si barbati pentru montarea componentelor electronice.
SE OFERA:
- Salariu de incadrare 2600 ron din prima luna
- bonus dupa 3 luni de la data angajarii
- decontare transport+asiguram transport pe ruta Arad-Zadareni si Arad-Iratos,Dorobanti,Curtici,Macea cu microbuz
- tichete de masa din prima zi
- prime de vacanta
- analize gratuite pentru angajare
- ore suplimentare platite dublu
- program de lucru 1 schimb

TEHNICIENI ELECTRONISTI
Pentru control si reparare placi electronice cu tehnologia SMD si montarea componentelor in SMD
CERINTE:
- Experienta
- cunoasterea limbii italiene constituie un avantaj
- cunoasterea si capacitatea de a citi schemele electronice;
- capacitatea de a suda componentele SMD;
- disponibilitate pentru deplasari in Italia.
- se vor specifica in curriculum vitae experientele de munca in domeniul electronicii
- salariu de incadrare 2750 ron din prima luna
- bonus dupa 3 luni de la data angajarii

Trimiteti CV la adresa:
otilia.dimeny@ergad.eu sau prin fax 0257-306194; tel.0257-206247

OPERATORI LINIE SMD
CERINTE:
- Cunoasterea si capacitatea de a citi schemele electronice constituie un avantaj
- Disponibilitate pentru deplasari in Italia.
- Se vor specifica in curriculum vitae experientele de munca in domeniul electronicii

SE OFERA:
- Salariu de incadrare 2750 ron
- Bonus dupa 3 luni de la data angajarii
- Ore suplimentare platite dublu
- Sporuri de noapte platite
- Decontare transport
- Tichete de masa din prima zi
- Prime de vacanta

MONTATORI SUBANSAMBLE SI OPERATORI ASAMBLARE
Femei si barbati pentru montarea componentelor electronice.
SE OFERA:
- Salariu de incadrare 2500 ron
- bonus dupa 3 luni de la data angajarii
- decontare transport+asiguram transport pe ruta Arad-Zadareni si Arad-Iratos,Dorobanti,Curtici,Macea cu microbuz
- tichete de masa din prima zi
- prime de vacanta
- analize gratuite pentru angajare
- ore suplimentare platite dublu
- program de lucru 1 schimb

Trimiteti CV la adresa:
otilia.dimeny@ergad.eu sau prin fax 0257-306194;tel.0257-206247

(8023)

Aveţi probleme cu AUZUL?
Vă aşteptăm la cabinetul de audiologie ROMSOUND din Arad
unde puteţi beneficia de următoarele servicii GRATUITE:

- Testare auditivă
- Probă cu proteză auditivă
- Consiliere individuală şi ajutor la întocmirea dosarului pentru Casa de Asigurări de Sănătate

romsound

Arad, str. Constantin Brâncuşi nr. 42A
Programări se pot face la ☎ 0257 212 772 sau 0755 016 640

(8160)

ELNET SECURITY angajează urgent

agenţi de pază barbaţi, femei

pentru obiectiv industrial LEONI, program de lucru în ture: 12/24, 12/48.

Salariu net 8 lei/oră şi TRANSPORT GRATUIT. ☎ 0735.188.865. (8278)

Hotel ibis Styles Arad recrutează

personal pentru următoarele poziţii:

CURIER, PERSONAL TEHNIC, CAMERISTE, OSPĂTARI, BUCĂTARI, AJUTOR BUCĂTAR, RECEPŢIONER

Aşteptăm CV-ul dumneavoastră pe adresa: ana.pirvu@accor.com Pentru informaţii suplimentare ne puteti contacta la numarul: 0759.992.064. (8468)

SELECTAM

Storicycle

- SOFERI categ. B
- manipulanti marfa (muncitori necalificati)

PENTRU PUNCTUL DE LUCRU DIN ARAD.

OFERIM:
contract de munca pe perioada nedeterminata, salariu atractiv si intotdeauna la timp, bonusuri periodice, decontare transport in comun. Persoanele interesate sunt rugate sa sune la numarul de telefon 0757 088 583. (8453)

MAXSTILE S.R.L.

selectează personal (calificat sau necalificat- absolvenţi de liceu cu sau fără bacalaureat- în vederea calificării) pentru secţiile:

- TAPIŢERIE (tapiţer+ montator + însăcător)
- Operator maşină de croit stofă
- CROITORIE
- CUSUT

CERINŢE :
- Seriozitate, capacitate de lucru în echipă
- Îndemânare, precizie
- Experienţa în domeniu, constituie un avantaj important

SE OFERĂ :
- Pachet salarial motivant - în funcţie de realizări, fără limită superioară !
- Un contract de muncă pe durată NEDETERMINATĂ
- Selecţie în vederea calificării la locul de muncă
- Analize medicale la angajare GRATUIT
- Abonament pe mijloacele de transport GRATUIT
- Tichet de masă pentru fiecare zi de lucru
- Condiţii de muncă deosebite – echipament de lucru adecvat

Pentru relaţii şi depunerea CV-urilor :
- E-mail eugenb@maxstile.ro
- GSM – 0757 095 637 între orele 07 -20.
- La punctul de lucru din Sânicolau, Str. Nicolaus Lenau Nr.11 în zona Gării Aradul Nou

(8469 - H 9728)

S.C. GOSPODĂRIREA COMUNALĂ ARAD S.A.

cu sediul în Arad, B-dul Iuliu Maniu, nr. FN, angajează:

- operatori motoutilaje (cosaşi cu motocoasă),
- tehnician veterinar – Adăpostul de Câini
- instalatori,
- conducători auto cu permis minim CE,
- tractorişti
- personal igienizare – curăţenie – program de muncă pe schimburi sau 12/36

SALARII ATRACTIVE ŞI MOTIVANTE, BONURI DE MASĂ, ORE SUPLIMENTARE PLĂTITE 175 %, PRIME DE SĂRBĂTORI.

Acte necesare: copie CI, cazier judiciar.
Cerinţe post: conduită morală adecvată la locul de muncă, disponibilitate la program prelungit şi weekend.
Cererile se pot depune la sediul societăţii pe **B-dl Iuliu Maniu, nr. FN, (lângă RECONS)** Arad, tel. **0257/270352**, tel. mob. **0752/022229**, între orele 08:00-15:00. (8456)

FABRICĂ ÎNCĂLŢĂMINTE ANGAJEAZĂ PERSONAL (MAŞINISTE şi MANUAL)

care au mai lucrat la încălţăminte, confecţii sau poşete, pentru banda de cusut şi PERSONAL pentru banda de tras .
☎ 0257 - 212928 (8454 - H 19771)

ADMINISTRAŢIA NAŢIONALĂ „APELE ROMÂNE"
ADMINISTRAŢIA BAZINALĂ DE APĂ MUREŞ
SISTEMUL DE GOSPODĂRIRE A APELOR ARAD

Cu sediul în Arad, str. Liviu Rebreanu, nr. 101, organizează concurs conform OUG nr. 90/2017, pentru ocuparea pe perioadă nedeterminată a următorului post contractual de execuţie vacant: **un post – şofer autoturisme şi camionete – Formaţia Intervenţii Operative Mecanizate din cadrul SGA Arad**

Condiţii de participare:
- Studii medii
- Calificare în meseria de şofer autoturisme şi camionete
- Permis de conducere categoria B,C,E
- Disponibilitate la program prelungit şi deplasări frecvente

Concursul se va organiza la sediul S.G.A. Arad, conform calendarului următor:
- 05.06.2018, ora 10:00 - proba scrisă
- 11.06.2018, ora 10:00 - proba practică

Dosarele de concurs se vor depune până în data de 24.05.2018, ora 15:00 la Comp. RURPA. Relaţii suplimentare se pot obţine pe site-ul instituţiei http://www.rowater.ro/damures<Posturi disponibile sau la tel. 0257/280362 int.144, la secretarul Comisiei de concurs.

(8477H20591)

ANIVERSĂRI

Aşa cum soarele umple de lumină şi fericire lumea, tot aşa ne luminezi şi tu pe noi scumpa şi iubita noastră nepoţică şi finuţă,
STAN SERAFINA ELENA
la împlinirea a 2 anişori.
Bunicii Vetuţa cu Ştefan, unchiul Petrică şi bunicii Iosif cu Cornelia, mătuşa Nicoleta şi naşii Daniel cu Cornelia din Sântana îţi dorim sănătate, fericire şi „La Mulţi Ani", împreună cu părinţii tăi Alina şi Adrian

SC TÂRGURI, OBOARE ŞI PIEŢE SA, cu sediul în Arad, Piaţa Mihai Viteazul nr. 13, organizează licitaţie, în data de 21.05.2018, orele 10⁰⁰, în vederea atribuirii locaţiunii :

Spaţiul 3 - 19,03 m²- din Hală - Piaţa Miorita.
Spaţiul 4 - 21,19 m²- din Hală - Piaţa Miorita.
Ghereta nr. 15 Piata Mihai Viteazul cu suprafata 34,18 mp.
Ghereta nr. 8 Hală Piata Mihai Viteazul cu suprafata 16,84 mp.

Documentaţia de atribuire conţinând caietul de sarcini poate fi obţinută contra sumei de 50 lei, de la sediul SC Târguri, Oboare şi Pieţe SA din Arad, Piaţa Mihai Viteazul nr. 13, în zilele de luni-vineri, orele 8-14.

Dosarele de înscriere la licitaţie vor fi depuse la sediul societăţii din Arad, Piaţa Mihai Viteazul nr. 13, până la data de 18.05.2018, orele 1400.

Informaţii suplimentare la nr. telefon. 0257/250056. (8477H20615)

DECESE

Cu tristeţe în suflet, dar cu speranţa revederii în veşnicii anunţăm plecarea fulgerătoare dintre noi a celei care a fost iubita noastră,

ADELINE BARBATEI,

la vârsta de doar 20 ani.

Priveghiul va avea loc la Biserica Penticostală „Betania" din Grădişte, str. Vişinului nr. 51, astăzi, 9 mai 2018, ora 19,00, iar înmormântarea joi, 10 mai 2018, ora 15,00. Zâmbetul tău, ochii tăi, felul tău de a fi o persoană minunată, fericirea care nu lipsea de pe faţa ta niciodată, cum am putea să le uităm?!

Familia Barbatei: mama, tata, cumnaţii, fraţii şi verişorii

Cu profundă tristeţe şi durere în suflet anunţăm încetarea din viaţă a fiului nostru

KRIZAN OLIVER,

la vârsta de 34 ani.

Dumnezeu să-l odihnească în pace! Trupul neînsufleţit este depus la Capela Cimitirului din Cartierul Pădureni (localitatea Chişineu-Criş), iar slujba de înmormântare va avea loc astăzi, 9 mai 2018, ora 17:00, la aceeaşi locaţie.

Mama Kalnoki Irina şi tatăl Krizan Pavel îndureraţi

Cu adâncă durere în suflet anunţăm decesul iubitei noastre soţii, mamă, soacră şi bunică,

STAN AURELIA,

la vârsta de 49 ani.

Înmormântarea va avea loc în data de 9.05.2018, la cimitirul din localitatea Măderat.

Familia îndoliată

Cu tristeţe şi durere în suflete, anunţăm încetarea din viaţă a scumpei noastre mame şi soacre,

NAGY PARASCHIVA,

în vârstă de 75 de ani.

Dumnezeu să-ţi vegheze odihna veşnică şi fie ca Dumnezeu să te aşeze de-a dreapta Lui, pentru a putea veghea de sus asupra noastră! Înmormântarea va avea loc astăzi, 9 mai 2018, ora 14, la Cimitirul din Gai.

Fiica Aurelia şi ginerele Johann Tillich

O inimă bună a încetat să mai bată, un suflet bun s-a ridicat la cer lăsând în urmă o nemărginită durere şi un dor imens. Recunoştinţă veşnică celui care a fost soţ, tată şi bunic,

CĂRUCERU SAVA.

Înmormântarea va avea loc astăzi, 9 mai 2018, la ora 14,00 la Cimitirul Eternitatea (UTA).

Soţia Anuţa şi copiii Florin şi Cristina cu familiile

Cu adâncă durere în suflet anunţăm stingerea din viaţă a dragei noastre mamă, bunică, soră, mătuşă, verişoară, prietenă, vecină,

MARIA BATOG

la vârsta de 80 ani.

Înmormântarea astăzi, 9 mai 2018, ora 14,00 de la Casa Funerară Kuki din str. Cocorilor nr. 6.

Familia îndoliată

Cu tristeţe în suflete anunţăm trecerea fulgerătoare la cele veşnice a celui care a fost soţ, tată şi bunic,

APOSTOL IOAN.

Trupul neînsufleţit este depus la Casa Funerară Kuki de pe str. Cocorilor nr. 6. Înmormântarea va avea loc joi, 10 mai 2018, ora 13:00, la Cimitirul Eternitatea (UTA).

Soţia Apostol Maria

CONDOLEANŢE

Acum la despărţirea de iubitul său tată,

CĂRUCERU SAVA,

suntem alături de colega noastră, Cristina, şi de familia ei, în greaua încercare, cărora le transmitem sincere condoleanţe!

Dumnezeu să-l ierte şi să-l odihnească în pace!

Societatea Profesională Notarială Morariu

Sincere condoleanţe colegului nostru Ioan Bărbătei şi familiei la despărţirea de fiica dragă,

ADELINE.

Colegii de la Proiectare CCPT - „Astra Vagoane Călători"

Transmitem sincere condoleanţe familiei îndoliate Bărbătei în încercarea grea pricinuită de trecerea la cele veşnice a domnişoarei

ADELINE BĂRBĂTEI.

Dumnezeu să o odihnească!

Patronatul „Astra Vagoane Călători S.A."

Suntem alături de colegul nostru Bărbătei Ioan în momentele grele, când fiica sa

BĂRBĂTEI ADELINE

a trecut în nefiinţă. Sincere condoleanţe familiei îndurerate.

Colegii de la „Astra Vagoane Călători S.A."

Suntem alături de prietenul nostru Ionică Bărbătei în marea durere pricinuită de dispariţia tragică a fiicei,

ADELINE.

Condoleanţe familiei!

Andrei şi Maria Miczig

Locatarii blocului nr. 4, str. Nelu Aristide Dragomir, transmit sincere condoleanţe şi întreaga compasiune familiei Bărbătei, în aceste momente de grea încercare şi durere, prin pierderea fiicei lor,

ADELINE.

Dumnezeu să o odihnească în pace!

Cu nemărginită durere în suflete, ne despărţim pentru totdeauna de sora noastră scumpă,

NAGY PARASCHIVA,

în vârstă de 75 ani.

Cât vom trăi te vom plânge şi ne vom ruga pentru odihna sufletului tău bun. Dumnezeu s-o odihnească în pace!

Surorile: Elisabeta (Babi), Iuliana şi Emilia

Anunţurile de deces se publică GRATUIT!

COMEMORĂRI

Un suflet blând a plecat la cerul sfânt, iar acum la împlinirea unui an de lacrimi şi dor, îl rog pe bunul Dumnezeu să-ţi ocrotească sufletul cel blând şi bun şi să-ţi dea odihnă veşnică, cea care ai fost

FELICIA,

fostă profesoară la Colegiul Naţional „Elena Ghiba Birta".

În veci îndurerată, mama

MAGDALENA ANGELA HOLBAN

Azi e mai trist ca niciodată,/ De ziua ta e prima oară când lipseşti./ În loc să ne zâmbeşti cu bunătate,/ Privim în gol căci tu

PYPY,

nu mai eşti.

Dan, Ayşa, Linda şi Max

Au trecut 5 ani de când a plecat dintre noi pe drumul veşniciei cea care a fost soţie, mamă şi bunică,

BIRINGER-DUMITRU ELENA.

Dumnezeu să o odihnească în pace!

Soţul Biringer Ioan

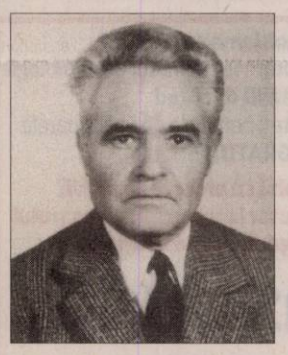

Curg lacrimi fierbinţi pe mormântul tatălui meu,

PESCARIU ILIE,

care ne-a părăsit acum 34 de ani. Vei rămâne veşnic în inima mea!

Fiica Rodica

Astăzi, 9 mai se împlinesc 4 ani de lacrimi şi durere de când a plecat la cer soţul meu iubit, cel care a fost

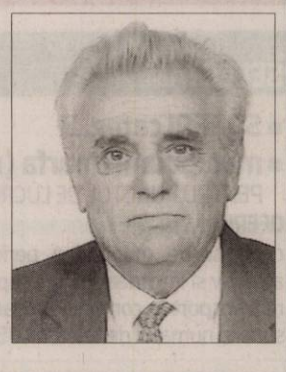

CERNEA GHERASIM.

Dumnezeu să te odihnească în pace! Nu te voi uita niciodată!

Soţia Florica Cernea

Publicitate: 0257/210.775; 0257/280.904

SERVICII FUNERARE

CASA FUNERARĂ RO STYL
str. COCORILOR nr. 27
(între cimitirele Eternitatea şi Pomenirea)

OFERĂ:
- GRATUIT SĂLI DE PRIVEGHI (capele).
- SĂLI PENTRU POMENI, cu meniu la alegerea clientului.
- SICRIE şi RESPETE produse de firma noastră, la PREŢ REDUS.
- GRATUIT pregătim dosarul pentru ridicarea ajutorului de înmormântare.

tel. 0728 690 120 / 0728 690 121
www.casafunerara-arad.ro (558185)

ANUNŢ

S.C. STANZWERK INEU S.R.L., având sediul în oraş Ineu, str. Transilvania nr. 1, jud. Arad, doreşte să obţină autorizaţie de mediu pentru punctul de lucru de la aceeaşi adresă, unde se desfăşoară activităţile: cod CAEN 2550 **„Fabricarea produselor metalice obţinute prin deformare plastică; metalurgia pulberilor”**, CAEN 2561 **„Tratarea şi acoperirea metalelor”, CAEN 2562 „Operaţiuni de mecanică generală”,** CAEN 2572 **„Fabricarea articolelor de feronerie”** având ca principale faze ale procesului tehnologic următoarele: recepţia materialelor, debitare, sudare, degresare cu soluţii apoase, vopsire cu pulberi, ambalare şi livrare.

Măsuri de protecţie a factorilor de mediu: apă – staţie de preepurare, sol – spaţiul de lucru pardoseală betonată, aer – ventilaţie cu filtru reţinere pulberi de la vopsire, zgomot – compresoare silenţioase. Deşeurile rezultate – menajere şi industriale - se colectează selectiv şi se ridică de către prestatori autorizaţi.

Informaţiile privind potenţialul impact asupra mediului pot fi consultate la sediul Agenţiei pentru Protecţia Mediului Arad, Str. Splaiul Mureşului FN, tel.0257/280331, tel/fax. 0257/280996. Observaţiile publicului se primesc zilnic, la secretariatul Agenţiei pentru Protecţia Mediului Arad, str. Splaiul Mureşului FN, timp de zece zile lucrătoare după data publicării prezentului anunţ. (8475)

SC SECUROTECH SRL titular al proiectului MODIFICĂRI INTERIOARE ŞI EXTINDERE HALĂ PRODUCŢIE EXISTENTĂ anunţă publicul interest asupra deciziei etapei de încadrare pentru proiectul menţionat mai sus, propus a fi realizat în Frumuşeni, FN, nr. 727, jud. Arad.

Proiectul deciziei de încadrare şi motivele care o fundamentează pot fi consultate la sediul Agenţiei pentru Protecţia Mediului din Arad, Splaiul Mureşului, FN, de luni până vineri între orele 8-16, precum şi la următoarea adresă de internet: **www.anpm.apmar.ro.**

Publicul interesat poate înainta comentarii/observaţii la proiectul deciziei de încadrare în termen de cinci zile de la data publicării prezentului anunţ. (20139)

ACTIV GRUP IPURL cu sediul în Arad, str. Tribunul Buteanu, nr.1, ap.1, jud.Arad, lichidator judiciar al **SC EUROPIPING FLOWSYSTEM SA**, cu sediul loc. Arad,str. Blajului nr. 2, et.2, ap. 10-11, judeţul Arad, avand J02/781/2014, CUI RO 33400127, desemneat conform Încheierii Civile nr. 484 din 09.06.2016 pronunţată de Tribunalul Arad, în dosarul 3202/108/2015,anunţă vânzarea la licitaţie publică, conform prevederilor Legii 85/2006, a următoarelor bunuri: Capre profil I- 75 lei/buc, Capre profil U- 150 lei/buc, Mese mici- 75 lei/buc, Panouri – 150 lei/buc, Panouri cu roti – 225 lei/buc, Stativ de fier – 225 lei/buc. Capre mici – 75 lei/buc, Cruci –suport – 37 lei/buc, Lanturi macara – 75 lei/buc, Masa de lucru fier 150lei/buc, Pozitionator masa 1500 lei/buc, Instalatie de sudura- 3.000 lei/buc, Aparat de sudura-3.000 lei/buc, Aspirator de fum- 3750 lei/buc, Aparat de sudura Ergus- 7500 lei/buc, Aparat de sudura cu unitate de racire – 4500 lei, Masina de spalat pardoseala- 4500 lei/buc, Masina de gaurit- 3375 lei, Masa de lucru – 900 lei/buc, Utilaj intoarcere tevi – 6375 lei, Fierastrau – 3375lei, Termosuflanta 600 lei/buc, Caseta de scule – mobile – 2250 lei/buc, Stand de incercari sub presiune – 7500 lei, Suport rotativ pentru teava- 1.200 lei, Cuptor pentru electrozi –5025 lei, Caseta mare - accecsorii montaj 2250 lei, Vana de proba hidraulica - 900 lei/buc, Transpalet – 900 lei, Aspirator de praf 2.850 lei, autoturism M1. AA Berlina, marca Chevrolet, an fabricatie 2007, benzina, la 11.500 lei, Server Dell la 6900 lei.

Licitaţia va avea loc în data de **23.05.2018**, ora **14**[00], la sediul ACTIV GRUP I.P.U.R.L. . In caz de neadjudecare licitatia se va repeta, în aceleasi conditii în data de **30.05.2018** ora **14** . Garanţia pentru înscrierea la licitaţie este de 10% din preţul de începere a licitaţiei, pentru fiecare bun în parte. La preţul de adjudecare se adaugă TVA. Înscrierile şi achitarea garanţiei de participare la licitaţie se pot face pana cu 1 ora înainte de începerea licitaţiei. Regulamentul de organizare a licitaţiei si relaţii suplimentare se pot obtine la sediul ACTIV GRUP IPURL, tel/fax. 0257.214821, mobil 0744.697814 sau email activ_grup@yahoo.com

ACTIV GRUP IPURL, cu sediul în Arad, str. Tribunul Buteanu nr.1, ap,1, jud. ARAD, lichidator judiciar al **SC BALAST PIATRA SRL**, cu sediul com Savârşin, nr. 484 jud Arad, , înregistrată la Oficiul Registrului Comerţului Arad sub nr. J02/1043/2006 , CUI 18740222, desemnat prin Sentinta Civila nr. 581/5.07.2016 dosarul 2746/108/2015 anunţă vânzarea la licitaţie publică, conform prevederilor Legii 85/2006, a urmatoarelor bunuri la urmatoarele preturi:

Draglina – 36.225 lei, Picamer- 2.362,50 lei, Cilindru compactor – 12.600 lei, Concasor mobil – 22.050 lei, Utilaje de maturat - 1260 lei, Cisterna emulsie - 5.512,50 lei, Freza Diana205C – 2835 lei, Motor electric 4KW -787,50 lei, Motor electric 22KW – 1575 lei ,Placa vibri-compactoare – 1575 lei, Dacia logan - 2677,50 lei, Schmitz schi 8,2 - 12600 lei, Statie sortare-78.750 lei, PiconOLS 350 rotair-6.615 lei. pret care nu include TVA, care se va aplica conform Cod Fiscal valabil la data vanzarii).

Licitaţia va avea loc în data de **17.05.2018 ora 13**[00], la sediul ACTIV GRUP I.P.U.R.L. In caz de neadjudecare licitatia se va repeta, în acelasi loc si aceleasi conditii în data de **24.05.2018 si 31.05.2018,** ora 13. Garanţia pentru înscrierea la licitaţie este de 10% din valoarea de pornire a fiecărui bunu mobil. Înscrierile şi achitarea garanţiei de participare la licitaţie se pot face pana cu 1 ora înainte de începerea licitaţiei. Regulamentul de organizare a licitaţiei si relaţii suplimentare se pot obtine la sediul ACTIV GRUP IPURL, tel. 214821, sau 0744.697814.

ACTIV GRUP IPURL cu sediul în Arad, str.Tribun Buteanu, nr.1, ap.1, lichidator judiciar al **SC CIMVEST SA**, CUI RO 1686498, debitor în dosar nr. 3200/108/2008* pe rol la Tribunalul Arad, anunţă vânzarea la licitaţie publică, conform prevederilor Legii 85/2006, a urmatoarelor bunuri:

- activul imobil **Secţia SANTOMA**, situat în extravilanul loc. Arad, jud.Arad, adiacent supratraversarii A1 spre loc.Santoma, înscris în Cartea Funciara 331612 Arad, nr. cadastral 331612, constând în 16.873 mp teren, nr. Top. 7893/6805/a, împreună cu 9 constructii anexa, in suprafata totala de 508 mp, cu preţul minim de incepere a licitatiei de **137.250 lei**;

- activul imobil **Secţia TURNU**, situat în intravilanul loc.Turnu, jud.Arad, înscris în Cartea Funciara 302006 Pecica, constând în 4486 mp teren, nr. Top: 1.2, împreună cu 7 constructii anexa, in suprafata totala de 209 mp, cu preţul minim de incepere a licitatiei de **76.500 lei;**

Licitaţia va avea loc în data de **16.05.2018**, ora 14[00], la sediul ACTIV GRUP I.P.U.R.L. În caz de neadjudecare, licitaţia se reia, în acelaşi loc şi la aceeaşi oră, cu acelaşi preţ de începere a licitaţiei, în data de **23.05.2018, 30.05.2018,** respectiv în data de **06.06.2018**. Garanţia pentru înscrierea la licitaţie este de 10% din preţul de începere a licitaţiei. Înscrierile şi achitarea garanţiei de participare la licitaţie se pot face pana cu 1 ora înainte de începerea licitaţiei. Regulamentul de organizare a licitaţiei si relaţii suplimentare se pot obtine la sediul ACTIV GRUP IPURL, tel/fax. 0257.214821, mobil 0744.697814 sau email activ_grup@yahoo.com. (20822)

SCP EXPERT SPRL *practicieni în insolvenţă*

EXPERT SPRL, lichidator judiciar al **PREMIUM SEEEDS SRL**, dosar 3860/108/2017 al Tribunalului Arad, vinde cf. Legii 85/2014 prin licitatie publica, cu strigare urmatoarele bunuri:

- Combina CLAAS LEXION 600 an fabricatie 2010 la pretul de 374.823 lei plus TVA
- Heder paioase LEXION hydro VARIO 9,00 m an fabricatie 2010 la pretul de 49.646 lei plus TVA
- Heder porumb CONSPEED LINEAR 8-70 FC an fabricatie 2010 la pretul de 76.950 lei plus TVA

Licitatia va avea loc în data **22 mai 2018, ora 12.00** la sediul lichidatorului din Arad, str. D. Bolintineanu, nr. 5, jud.Arad. In caz de neadjudecare licitatia se reia in data de 05.06.2018, 12.06.2018, 19.06.2018, 26.06.2018 in acelasi loc, la aceeasi ora si in aceleasi conditii, fara reducerea pretului de pornire in licitatie.

Garantia pentru inscrierea in licitatie este de 10% din valoarea de pornire (fara TVA).

Inscrierile si achitarea garantiei se pot efectua pana in ziua licitatiei, ora 11.00. Relatii la tel. 0257-259740 dna Dolha Adriana sau zilnic intre orele 9.30 – 16.00 la sediul societatii lichidatorului judiciar.

Prin prezenta **SCP EXPERT SPRL** in calitate de lichidator judiciar al **SC ARCONS SA Arad**, jud. Arad, dosar nr. 2218/108/2009 – Tribunalul Arad, scoate la vanzare prin licitatie publica, deschisa, cu strigare urmatoarele bunuri:

- 2 buc. rotopercutor GBH – 47 lei/buc; vibrocompactor – 3.149 lei; set vibrator beton(incomplet) – 47 lei; masina de taiat si fasonat fier ICARO – 6.993 lei; masina debitat – 466 lei; fasonator pentru polietilena ROTHENBERGER SUPERTRONIC 3SE – 3.263 lei; betoniera 160 L – 117 lei; tractor DEUTZ 230 – 46.620 lei.

Preturile susmentionate nu includ TVA, care este taxabil in conformitate cu prevederile codului fiscal.

Licitatia va avea loc la data de **17.05.2018 ora 12,00** la sediul lichidatorului judiciar din Arad, str. D. Bolintineanu, nr. 5, jud. Arad. In caz de neadjudecare licitatia se va relua in data de 24.05.2018 ora 12,00.

Poate participa la licitatie orice persoana fizica sau juridica, care pana la ora licitatiei a depus o garantie de participare egala cu 10% din pretul de pornire exclusiv TVA.

Informatii suplimentare se pot obtine la sediul lichidatorului judiciar EXPERT SPRL si la telefon 0257 259740. (8479 - H 20822)

CABINET INDIVIDUAL DE INSOLVENTA GRIGORIE FLORIN
în calitate de lichidator judiciar ANUNŢĂ TOŢI CREDITORII S.C.MEGASHOP INTERNATIONAL S.R.L.

cu sediul în loc.Dorobanti,nr 786 Jud Arad, nr. ORC J2/205/2007, CUI: 20899727, că faţă de această societate a fost deschisă procedura simplificata a insolventei prev. de Legea nr. 85/2014 prin Încheierea civilă nr. 80/CC, din data de 23.04.2018, de către Tribunalul Arad, secţia Civilă în dosarul 546/108/2018. Termenul limită pentru înregistrarea cererii de admitere a creantelor este data de 07.06.2018. Termenul limită pentru verificarea creanţelor, întocmirea, afişarea şi comunicarea tabelului preliminar al creanţelor este data de 22.06.2018. Informaţii suplimentare la tel. 0722654664, fax 0257-256250 sau la sediul profesional al lichidatorului judiciar situat in Arad, str. GHE.Lazar, nr.16, ap.2, jud. Arad (8474 - H 20588)

Publicitate 0257/280.904

LICITATIE PUBLICA DESCHISA CU STRIGARE „VALORIFICARE PRIN VANZARE DESEU FIER – CUPRU/ ALUMINIU”

S.C. CET ARAD S.A. – Serviciul Mecanic Şef, organizează licitaţie publică deschisă cu strigare pentru valorificarea prin vânzare a deşeului fier – cupru/ aluminiu, rezultate din dezmembrarea unor electromotoare defecte si care nu mai pot fi reparate, după cum urmează :

- Electromotor MIB 400 KW/1485 rpm – Seria 94496 ; anul 1985 – 3350 Kg
- Electromotor MIB 2 250 KW/736 rpm – Seria 54813 ; Anul 1985 – 2450 Kg
- Electromotor SZDC 250 KW/992 rpm – Seria 120915 ; anul 1976 – 3280 Kg
- Electromotor MIB 2 400 KW/1485 rpm – Seria nu are ; anul 1985 – 3350 Kg
- Electromotor MIB 160 KW/1485 rpm – Seria 86428 ; anul 1982 – 1950 Kg

Total general Electromotoare Greutate estimată = 14380 Kg

Licitaţia va avea loc la sediul societăţii in data de **22.05.2018**, începând cu orele **09,00**.

In cazul neadjudecării, licitaţia se va repeta din 7 in 7 zile, respectiv in data de **27.05.2018** si **05.06.2018** până la adjudecare, orele 9,00.

Informaţii suplimentare la sediul societăţii S.C. CET ARAD S.A., Adresa: str. 6 Vânători FN; Arad, judeţul Arad, Serviciul Mecanic Şef – telefon **0257.307.420** (8470 - H 20132)

CABINET INDIVIDUAL DE INSOLVENTA GRIGORIE FLORIN
în calitate de lichidator judiciar
ANUNŢĂ TOŢI CREDITORII SC EDUCO SRL

cu sediul social in localitatea Arad, str. Dr. Ion Ratiu, nr. 14, Jud Arad, CUI: 16457360, inreg. La ORC sub nr. J02/917/2004, că faţă de această asociatie a fost deschisă procedura simplificata a insolventei prev. de Legea nr. 85/2014 prin Încheierea civilă nr. 85, din data de 26.04.2018, de către Tribunalul Arad, secţia Civilă în dosarul 793/108/2018. Termenul limită pentru înregistrarea cererii de admitere a creantelor este data de 11.06.2018. Termenul limită pentru verificarea creanţelor, întocmirea, afişarea şi comunicarea tabelului preliminar al creanţelor este data de 21.06.2018

Informaţii suplimentare la tel. 0722654664, fax 0257-256250 sau la sediul profesional al lichidatorului judiciar situat in Arad, str. GHE.Lazar, nr.16, ap.2, jud. Arad (8471 - H 20515)

CABINET INDIVIDUAL DE INSOLVENTA GRIGORIE FLORIN
Practician in Insolventa

VINDE PRIN LICITATIE PUBLICA CU STRIGARE URMATOARELE BUNURI APARTINAND DEBITOAREI SC AQUA VEST SRL:

- Teren intravilan Cc – format din 20 parcele in suprafata totala de 21.362 mp, amplasate in sola cu nr. CAD 12.

Amplasare - La intrare in localitatea Sofronea dinspre Arad pe partea dreapta dupa calea ferata

Identificarea proprietatii:

Nr.	CF	CAD/TOP	Suprafata/MP
1	300793	1074	11789
2	300506	1278	152
3	300505	1246	537
4	300504	1251	524
5	300502	1242	864
9	300501	1279	574
7	300500	1256	464
8	300499	1248	576
9	300498	1257	463
10	300497	1247	576
11	300496	1252	536
12	300495	1243	555
13	300494	1245	518
14	300493	1277	120
15	300492	1286	512
16	300491	1253	536
17	300490	1250	522
18	300488	1258	470
19	300487	1244	558
20	300382	1287	516

Valoare de vanzare a terenului in suprafata de 21.362 mp: 53405 euro.

Lista completa a bunurilor poate fi consultata la sediul lichidatorului judiciar.

Licitatia se va tine in data de 15.05.2018, ora 14, la sediul lichidatorului judiciar, situat in Arad, Str.Ghe. Lazar, nr.16 ap.2 Jud. Arad. . Daca bunurile nu vor fi adjudecate licitatia se va repeta in aceleasi conditii in data de 22.05.2018.

Cei care doresc sa participe la licitatie trebuie sa cumpere regulamentul de vanzare si sa achite pana in preziua licitatiei garantia de participare care este de 5% din pretul de pornire al licitatiei + TVA.

Informaţii suplimentare la tel. 0722654664, fax 0257-256250 sau la sediul profesional al lichidatorului judiciar situat in Arad, str. GHE.Lazar, nr.16, ap.2, jud. Arad (8472 - H 20585)

GARSONIERE

- **A A** Achiziţionez garsonieră, apartament 1 cameră, cash, ☎0746.055.126, ☎0755.483.216. 16025
- **A A** Cumpăr garsonieră, apartament 1 cameră. Plătesc cash, ☎0742.781.651. 3489
- **Vând garsonieră,** cf. 1, et. 1, zona Miorita, amenajată, nemobilată, 0741.158.777. 20594

AP.2 CAMERE-ARAD

- **A A** Achiziţionez apartament 2,3,4 camere, cash, ☎0746.055.126, ☎0755.483.216. 16027
- **A A** Cumpăr cu banii jos apartament 2- 3 camere, ☎0721.670.839. 3494
- **Vând apartament** 2 camere, zona Billa, renovat, bucătărie mobilată modern, etaj 4/4. Telefon 0784.292.944. 3541
- **Vând apartament** 2 camere, et. III, Fortuna, îmbunătăţit şi mobilat, 33.000 Euro, 0752.425.210. 19255
- **Vând apartament** 2 camere decomandat, et. 5/10, Podgoria, preţ 45.500 Euro, 0745.925.658. 19258

AP.3 CAMERE-ARAD

- **Persoană fizică** cumpăr apartament 2 camere etaj 1, 2, exclus agenţie. Telefon 0746.897.275. 16490
- **Vând apartament** 3 camere, zona Vlaicu şi sufragerie stil Ludovic din stejar. Tel. 0722.316.397. 19748

AP.4 CAMERE-ARAD

- **Vând apartament** 4 camere, Vlaicu, et. 6/8 cu termotecă, 0741.158.777. 20590

CASE-ARAD

- **Ocazie în** Poltura pe Poetului: casă mare 130 mp, teren 5.223 mp, utilităţi, 155.000 Euro, negociabil, 0747.125.134. 11910

VILE-ARAD

- **Vând vilă** mare în Covăsânţ P+E+ garaj, la şosea pe partea cu deal, toate utilităţile, 6 camere+ salon, terasă acoperită, etc. Preţ negociabil, 78.000 Euro. Tel. 0745.862.758. 3020

SPAŢII COM-ARAD

- **Vând spaţiu** comercial, str. Cloşca, 45.000 Euro. Tel. 0741.679.824. 3568

TERENURI LOCAL

- **Vând loc** casă Micălaca 500 mp şi casă mică str. Barbu Lăutaru, ☎0745.501.024. 10857

TERENURI JUDEŢ

- **Vând teren** arabil Lipova 1,35 ha (Ivancea)- 4.200 Euro/ ha. Fâneaţă: 0,5 ha; 0,2300 ha; 0,3800 ha, preţ negociabil, 0747.299.982. 19274
- **Vând teren** intravilan 2,24 ha drum acces, curent electric, lângă şosea Felnac, 0722.344.819. 19253
- **Vând 500** mp teren intravilan, localitatea Horia, 4.500 Euro, ☎0743.325.339. 20144

IMOBILE CHIRII

- **Închiriez apartament** vis- a- vis de Spitalul Judeţean. Tel. 0745.792.400. 3058
- **Închiriez apartament** 2 camere zona 300. Telefon 0721.280.995. 16899

- **Închiriez garsonieră** confort 3, Fortuna, utilată, amenajată, 95 Euro/negociabil, ☎0745.252.510. 20105

OFERTE LOCURI DE MUNCĂ

- **Angajăm agenţi** pază femei şi bărbaţi, Arad şi Lipova, ☎0754.380.703.
- **Angajăm manipulant** marfă. Salar motivant. Pentru informaţii sunaţi la 0725.896.819.
- **Angajez agent** intervenţie Arad, permis B obligatoriu, constituţie atletică, ☎0740.130.259.
- **Angajez agent** pază umană, serios, Arad. Tel. 0740.130.259.
- **Casă de** bătrâni din Arad angajează infirmieră. Informaţii: 0744.786.925, 0745.070.510.
- **Firmă angajează** femei pentru curăţenie cu domiciliul în Arad, ☎0726.735.419.
- **Hotel 3** stele angajează ajutor ospătar şi cameristă. Tel. 0731.050.384.
- **S.C. angajează** lucrător comercial la staţie GPL. Telefon 0744.273.649.
- **Societate pază** angajează agenţi intervenţie. Obligatoriu conducător auto. Tel. 0752.441.414, 0752.441.415, 0752.441.419, 0744.337.588.

PRESTĂRI SERVICII

- **Executăm acoperişuri,** dulgherie, reparaţii, jgheaburi şi accesorii, preţuri avantajoase, 0754.599.797. 7495
- **Executăm acoperişuri,** dulgherie, reparaţii, jgheaburi şi accesorii. Discount 10%, 0740.881.572. 7500
- **Executăm zidărie,** tencuieli, zugrăveli, rigips, acoperişuri, termoizolaţii, consolidări, renovări, 0740.696.157. 6628
- **Firmă, oferim** servicii, reparaţii acoperişuri, jgheaburi şi burlane, ☎0740.896.262, Ioan 7001

CONSTRUCŢII

- **Aduc la** domiciliul clientului nisip, balast, sort, griblură, ☎0745.237.099. 6632
- **Aduc balast,** nisip, sort, pământ, ridic moloz, maraniţă, lemne, ☎0747.206.371. 3509

AUTO STRĂINE

- **Vând Opel** Astra 2008, în rate pe 2 ani, ofer garanţie şi acte cu 55.000 km, 4.600 Euro, 0745.925.658. 19260
- **Vând Chevrolet Aveo,** an 2012, diesel, stare foarte bună, maşină de garaj, 40.000 km reali, culoare gri, unic proprietar. Preţ 5.200 euro, negociabil. Telefon: 0722.777.308

PIERDERI

- **Costuţ Lidia** PFA- Cărand, Seliştea, CUI 25023468 pierdut Certificate constatatoare nr. 4685/2009 şi 57965/2010, eliberate O.R.C. Le declar nule. 20517
- **Pierdut Certificat** constatator terţi cu nr. 59006/03.11.2010 aparţinând Herbei Ciprian Dinu- Herbei I.I., eliberat de O.R.C. Arad. Îl declar nul. 20595
- **Pierdut Certificat** constatator nr. 2580/23.01.2014 aparţinând Panclema Flowers S.R.L.- D. Îl declar nul. 20825
- **Pierdut Certificat** constatator aparţinând societăţii CD Euro Sintesi Metali S.R.L., CUI 26713016. Îl declar nul. 20838

LOCURI DE VECI

- **Vând două** locuri de veci în Cimitirul Nou din Grădişte. Telefon 0774.629.615. 6974

CITAŢII

- **Se citează** Wurzel Marcu în proces cu Ursu Marius Lucian a se prezenta la Judecătoria Arad în data de 24.05.2018, ora 9:00, sala 146, în dosar nr. 1310/55/2018 având ca obiect- radiere uzufruct viager. 20522

DIVERSE

- **Cumpăr argint,** nichel, inox, cupru, alamă, aluminiu, pene, fier, coarne cerb, ☎0748.912.117. 19778
- **Vând cazane** ţuică diferite mărimi, preţ avantajos. Telefon 0757.620.644. 9909
- **Vând moară** cu piatră pentru făcut făină de mălai, 0722.705.793. 20589
- **Vând trandafir** japonez, un loc de veci în Cimitirul Eternitatea. Tel. 0744.624.074. 16973
- **Vând uşă** de interior dublă, lăţime 1,40 m, înălţime 2,20 300 lei, 0744.988.154. 19171
- **Vând uşi** exterior englezeşti antifonate, antiefracţie cu vitralii, geamuri noi securit, electrocasnice noi şi second hand, anvelope. Repar electrocasnice. Lipova 0744.796.542. 15495

Publicitate mică 0257/210.775

EVIDENŢIAZĂ-TE!

Talon valabil până în 30 iunie 2018

Text: **DATA apariţiei:**.....

.....

.....

.....

.....

.....

.....

Date personale:

Nume şi Prenume:

Telefon:

Buletin de identitate:

TALON + PREŢUL CATEGORIEI AFERENTE

Anunţurile se preiau zilnic, la ghişeu, până în ora 16[00], după această oră, se pot prelua doar prin intermediul sistemului online de preluare al anunţurilor disponibil pe www.jurnalaradean.ro . Anunţurile de mică publicitate din Jurnal Arădean se publică pe baza talonului din ziar
Redacţia nu îşi asumă responsabilitatea pentru conţinutul anunţurilor de mică publicitate!
JURNAL ARĂDEAN

JURNAL ARĂDEAN

Jude Law şi Robert Downey Jr. FOTO: EPA

Un nou „Sherlock Holmes"

LOS ANGELES. Actorii Robert Downey Jr. şi Jude Law îşi vor relua rolurile lui Sherlock Holmes, respectiv dr. Watson în partea a treia a francizei lansate de regizorul Guy Ritchie, însă, deocamdată, nu se ştie cine va regiza următorul film, potrivit hollywoodreporter.com. Informaţia a fost făcută publică de Warner Bros. şi Village Roadshow Pictures, care au anunţat că filmul va fi lansat pe marile ecrane de Crăciun, în 2020. Realizat după un scenariu de Chris Brancato, „Sherlock Holmes 3" va ajunge pe marile ecrane la nouă ani după precedentul lungmetraj, „Sherlock Holmes: Jocul Umbrelor", de Guy Ritchie, care a avut încasări de 545,4 milioane de dolari la nivel mondial.

Primul film, regizat tot de Guy Ritchie, a fost lansat tot de Crăciun, în 2009, şi a avut încasări de 524 de milioane de dolari la nivel global.

SURSA: MEDIAFAX

A explodat un autobuz în Roma

ROMA. Un autobuz de pasageri a explodat, marţi, în centrul Romei, după ce a fost cuprins de flăcări, iar autorităţile au anunţat că nicio persoană nu a fost rănită în urma incidentului, scrie Reuters. Potrivit companiei de transport local Atac, şoferul şi pasagerii au reuşit să părăsească autobuzul înainte ca acesta să fie cuprins de flăcări. Autobuzul a explodat pe o stradă din centrul capitalei Italiei, în apropierea celebrei Fontana di Trevi. În 2017, 20 de autobuze din Roma au fost distruse sau avariate din cauza unor incendii. **SURSA: MEDIAFAX**

Un an închisoare pentru piratare

LOS ANGELES. Un român care a lansat un atac informatic asupra serverelor californiene ale popularului joc video „World of Warcraft" (WoW), pentru a se răzbuna în urma unei dispute pe care a avut-o cu un alt jucător de pe internet, a fost condamnat luni la un an de închisoare în Statele Unite. Călin Mateiaş (38 ani) şi originar din Bucureşti, a fost extrădat în SUA după ce a inundat în 2010 serverele jocului video online cu un număr atât de mare de cereri de conectare, încât WoW a devenit inaccesibil pentru mii de alţi jucători. **SURSA: AGERPRES**

Suspectă de fraudă fiscală

Monica Bellucci FOTO: EPA

ROMA. Actriţa italiană Monica Belluci a dezminţit categoric luni suspiciunile de evaziune fiscală la adresa ei, denunţând „informaţii pe cât de răuvoitoare pe atât de eronate". Un articol difuzat de Mediapart releva că administraţia fiscală franceză a cerut autorităţilor elveţiene informaţii bancare despre averea actriţei.

„Deşi activităţile mele profesionale se desfăşoară esenţial în afara Franţei, am optat pentru rezidenţa franceză. Prin urmare îmi plătesc impozitele în Franţa", a reacţionat actriţa. Într-o decizie, consultată de AFP, datând din 16 aprilie şi făcută publică la 2 mai, Curtea federală elveţiană şi-a dat acordul pentru ca adminstraţia elveţiană să transmită autorităţilor franceze informaţii bancare despre veniturile actriţei. Potrivit Tribunalului Federal, administraţia fiscală suspectează că actriţa locuieşte în Franţa, „deşi ea declară rezidenţă fiscală britanică şi îşi disimulează venituri impozabile în Franţa, prin acoperirea unei societăţi stabilite în Insulele Virgine britanice asupra căreia are drepturi financiare şi că este titulară a cel puţin un cont bancar în Elveţia".

SURSA: AGERPRES

Va primi premiul Icon

LAS VEGAS. Cântăreaţa americană Janet Jackson va primi premiul Icon la gala Billboard Music Awards care va avea loc pe 20 mai, la Las Vegas, potrivit billboard.com. Cu acest prilej, cântăreaţa va oferi fanilor primul său recital televizat din ultimii nouă ani. Janet Jackson, în vârstă de 51 de ani, este mezina familiei Jackson şi, exceptându-l pe Michael Jackson, este singura care s-a bucurat de succes în cariera solo, reuşind să vândă peste 100 de milioane de albume în lumea întreagă, de la debutul ei, în 1982. De-a lungul anilor, artista americană a fost recompensată cu şase premii Grammy, 12 American Music Awards, 33 Billboard Music Awards, 10 MTV Video Music Awards, două premii Emmy şi un Glob de Aur.

Janet Jackson FOTO: EPA

SURSA: MEDIAFAX

www.aradon.ro
Mai multe poze cu Diana

Diana
Pasiunile ei sunt muzica, moda şi dansul.

Mort timp de 15 minute

SUA: Un adolescent în comă a revenit la viaţă când urma să fie deconectat de la aparate.

Trenton McKinley FOTO: USATODAY

ALABAMA. Un adolescent din Alabama (SUA) „a revenit la viaţă" la puţin timp după ce părinţii lui au semnat documentele pentru a-i fi donate organele şi a fi deconectat de la aparate după ce a stat două luni în comă la spita. Trenton McKinley, în vârstă de 13 ani, a stat două luni în comă după ce a suferit un accident cumplit cu maşină, în timp ce călătorea în compania unor prieteni în comitatul Mobile, Alabama. Băiatul a fost aruncat din maşină şi a suferit şapte fracturi craniene când autoturismul s-a rostogolit şi a căzut peste el. Mama băiatului a povestit că s-a îngrozit când l-a văzut întins pe patul de salvare din care i se vedeau doar picioarele şi când medicii i-au spus că fiul ei a fost mort timp de 15 minute. Potrivit familiei McKinley, Trenton a stat conectat mai multe zile la aparate, aproape fără să respire. A fost atunci când medicii i-au abordat pentru a lua dificila decizie de a-i dona organele la cinci copiii care aveau nevoie de transplant. Cu o zi înainte ca doctorii să-l deconecteze de la aparate şi când ambii părinţii semnaseră toate documentele necesare pentru donarea organelor, Trenton McKinley a dat semne de recuperare a cunoştinţei. Băiatul suferă zilnic de convulsii, a slăbit 23 de kilograme de la accident, iar medicii au fost nevoiţi să-i scoată temporar jumătate din craniu în acest proces anevoios de recuperare. **SURSA: AGERPRES**

Fără nume
Puiul de urs s-a născut în decembrie, la Tierpark din Berlin, dar încă nu are nume. FOTO: EPA

Primul turneu după 12 ani

LONDRA. Cântăreţul britanic Phil Collins a anunţat că va susţine primul său turneu nord-american din ultimii 12 ani, în octombrie, iar seria de concerte se va intitula „Phil Collins Not Dead Yet, Live!".

Phil Collins FOTO: EPA

Phil Collins va fi însoţit în acest turneu, care va include 15 concerte, de chitaristul Daryl Stuermer, clăparul Brad Cole, basistul Leland Sklar, percuţionistul Luis Conte şi de fiul său în vârstă de 16 ani, Nicolas, la tobe. Anunţul despre acest turneu urmează lansării recente a autobiografiei „Not Dead Yet: The Memoir" („Încă nu am murit: Autobiografia").

În vârstă de 67 de ani, Phil Collins, care, de-a lungul carierei sale, a vândut peste 150 de milioane de albume, a devenit celebru în anii '70, în calitate de toboşar al formaţiei Genesis. În 1996, Phil Collins a părăsit Genesis, după 26 de ani, pentru a-şi construi o carieră solo de excepţie.

SURSA: MEDIAFAX

Fanny Ardant, premiată la TIFF

Fanny Ardant FOTO: EPA

CLUJ-NAPOCA. Actriţa franceză Fanny Ardant va primi Trofeul Transilvania al Festivalului Internaţional de Film Transilvania (TIFF) pentru întreaga carieră. Preşedintele TIFF, Tudor Giurgiu, a declarat, marţi, că la ediţia 2018 a TIFF vor fi proiectate 227 de filme din 51 de ţări.

„Avem bucuria şi onoarea de a avea la TIFF o invitată specială, un nume mare al cinematografului mondial, o divă absolută, actriţa franceză Fanny Ardant, care a lucrat, printre alţii, cu regizorul FrancoisTruffaut. Ea şi regizează, am avut bucuria să îi co-produc un film ‚Cenuşă şi sânge'.

A acceptat să vină la TIFF pentru un portret în care vom avea şi filme în care dânsa joacă şi filme pe care le-a regizat. Va primi Trofeul Transilvania pentru întrega carieră", a spus Giurgiu. **SURSA: MEDIAFAX**

Accident feroviar în Germania

BERLIN. Cel puţin două persoane au decedat în urma coliziunii între un tren de pasageri şi un marfar în sudul Germaniei, a anunţat compania feroviară Deutsche Bahn. Compania feroviară a comunicat că incidentul a avut loc luni seară, în jurul orei locale 21.20, în apropierea gării Aichach, pe linia de cale ferată între Ingolstadt şi Augsburg. Deutsche Bahn şi cotidianul Sueddeutsche Zeitung au transmis că două persoane au decedat, iar alte câteva sunt rănite. În urma accidentului a murit mecanicul unuia dintre trenuri şi un pasager. Alte paisprezece persoane au fost rănite, dintre care două sunt în stare gravă. Până în acest moment nu se cunoaşte cauza accidentului, însă autorităţile au demarat o anchetă. **SURSA: MEDIAFAX**

FONDAT 1989, APARE LA ARAD, TEL. 0257/281.802, E-MAIL: REDACTIA.JURNALARADEAN@INFORMMEDIA.RO; PUBLICITATE.JURNALARADEAN@INFORMMEDIA.RO

JURNAL ARĂDEAN

Ioan Drăgan, directorul Arhivelor Naţionale, vine la Conferinţele Centenarului

PAGINA 3

Claudiu Groza, selecţionerul unei noi ediţii a Festivalului de Teatru Nou

PAGINA 4

JOI
10 MAI 2018
ANUL XXX, NR. 8069
12 PAGINI - 1,90 LEI

24° Temperaturile se vor situa între 13 şi 24 grade. Vântul va sufla cu 5-15 km/h.

DIMINEAŢA | AMIAZA | SEARA

Momente grele pentru familie

O tânără a fost găsită spânzurată

ARAD. Clipe de groază pentru părinţii unei tinere de doar 19 ani, care a fost găsită miercuri, 9 mai, în jurul orei 13, fără suflare, la domiciliul ei din localitatea Temeşeşti, sat aflat în comuna Săvârşin. Se pare că tânăra a decis să îşi pună capăt zilelor prin spânzurare. /P.6

Gunoiul, dus în Parlament

ARAD. Deputatul PSD Adrian Todor a susţinut în plenul Camerei Deptaţilor o Declaraţie politică în care cere mai multor ministere să verifice contractul de atribuire a salubrizării în Arad. /P.5

Un traseu de o vară FOTO: FAN

Traseul CTP către Ceala, suspendat

ARAD. Dacă în vara trecută Compania de Transport Public a pus la dispoziţia arădenilor un traseu „de probă" către pădurea Ceala, acum traseul este suspendat. De ce? /P.3

Consum

Consumul zilnic de băuturi al românilor.

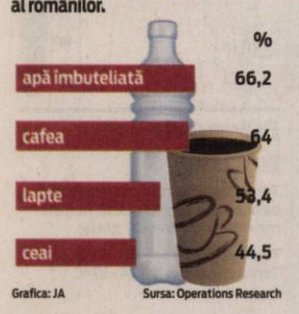

Grafica: JA Sursa: Operations Research

17212
9 771220 748034

Arsenie Boca agită Poliţia

Două echipaje, unul de Ordine Publică şi unul de la Economic, au intervenit de urgenţă pentru a-l ascunde pe... Arsenie Boca.

ARAD. Mare Ţi-e grădina, Doamne, porţile-I sunt largi deschise, dar mulţi sar gardul. Inspectoratul de Poliţie Judeţean Arad a fost pus pe jar de însuşi Arsenie Boca, fostul părinte ieromonah şi stareţ al Mănăstirii Prislop. Ce legătură are Arsenie Boca, decedat în 1989, cu poliţiştii noştri? Păi are. Şi nu o spunem noi, ci o spun chiar reprezentanţii IPJ. Din toată activitatea poliţiştilor desfăşurată marţi, cei însărcinaţi cu Relaţiile Publice, pe lângă trei scurte informări legate de activitatea Poliţiei Rutiere şi a unei tentative de furt, au ales să transmită un singur comunicat de presă. Iar acest comunicat, aţi ghicit, îl are în în vedere pe însuşi Arsenie Boca. Un apel la 112 a pus pe jar Poliţia Arad, respectiv un echipaj de Ordine Publică şi încă un echipaj, de această dată de la Serviciul de Investigare a Criminalităţii Economice. Ce grozăvie s-a putut întâmpla, de a fost demarată o asemenea mobilizare? S-a întâmplat cea mai gravă infracţiune de pe raza judeţului Arad înregistrată marţi: un magazin avea un poster şi câteva iconiţe cu Arsenie Boca. Nouă nu ni se pare cea mai gravă infracţiune, dar, ţinând cont de faptul că aceasta a fost mediatizată, presupunem că cei de la IPJ au găsit şi au eliminat cel mai mare pericol pentru arădeni: un poster cu fostul stareţ al Mănăstirii Prislop.

Dar să vedem cum arată această mega-intervenţie prin ochii oamenilor legii: „În urma unui apel la 112, ofiţerii Serviciului de Investigare a Criminalităţii au indisponibilizat mai multe produse care purtau o marcă identică sau similară cu o marcă înregistrată. La data de 8 mai, poliţiştii arădeni au fost sesizaţi prin S.N.U.A.U. 112 despre comiterea unei infracţiuni constatate în flagrant delict pe raza municipiului". /P.4

Undă verde la „DEMO METAL VEST"

Arădenii sunt invitaţi la Expo Arad pentru a participa la cel mai important târg internaţional organizat în România în domeniul industriei prelucrării metalelor. Este vorba de „DEMO METAL VEST", un eveniment dedicat inovaţiei în prelucrarea metalelor, un reper în agenda specialiştilor din industrie, care se desfaşoară în perioada 9 - 12 mai la Expo Arad, cu scopul de a susţine evoluţia afacerilor locale, de a atrage investiţii şi a încuraja parteneriate internaţionale. /P.3

FOTO: VALENTIN GORAN

Cardurile de sănătate expiră în curând

31 iulie 2018 e termenul limită. Noile carduri se află în curs de tipărire şi vor fi distribuite asiguraţilor prin poştă.

ARAD. În mai puţin de trei luni de zile, cardurile de sănătate ale majorităţii asiguraţilor arădeni vor expira. Excepţie fac cei care au împlinit 18 ani după anul 2013 şi cei care, între timp, şi-au schimbat cardurile din diverse motive.

„Ce trebuie să facem pentru a intra în posesia unor carduri de sănătate noi, valabile, care să ne dovedească calitatea de asigurat atunci când mergem la doctor sau la farmacie? Cui să ne adresăm? Eu am întrebat medicul de familie, dar nu a ştiut ce să îmi spună" - relatează cititoarea noastră, Elena O.

Am încercat şi noi să găsim un răspuns şi am aflat că nu avem niciun motiv să ne impacientăm şi, în esenţă, nu trebuie să facem nimic. Potrivit Casei de Asigurări de Sănătate (CAS), cardurile expirate vor fi înlocuite cu altele noi, cele noi aflându-se deja în curs de tipărire. „Persoanele cărora le expiră cardul nu trebuie să depună nicio solicitare, nicăieri. Cardurile se tipăresc automat, conform bazei de date, şi vor fi transmise asiguraţilor prin poştă, la domiciliu" - precizează Bianca Găicean, purtător de cuvânt al CAS Arad. Aşadar, nu avem altceva de făcut decât să aşteptăm ca poştaşul să ne aducă acasă noile carduri. /P.3

Intervenenţie cu motoscara FOTO: E.R.

Au dat jos ţiglele de pe Clinica ORL

ARAD. Inspectoratul Pentru Situaţii de Urgenţă „Vasile Goldiş" al Judeţului Arad a intervenit miercuri, 9 mai, la Clinica ORL din Piaţa Mihai Viteazul, pentru a îndepărta ţiglele ce riscau să cadă de pe acoperişul clădirii. Pompierii au fost chemaţi de administratorii clădirii - Spitalul Clinic Judeţean Arad, pentru că ţiglele căzute de pe învelitoare stăteau proptite în jgheab, riscând să cadă peste trecători sau maşinile parcate în zonă. /P.6

Arădenii au sărbătorit 9 Mai

Triplă semnificaţie a zilei de 9 Mai a fost scoasă în evidenţă la manifestarea organizată în Piaţa Avram Iancu. La Monumentul Ostaşului român au fost împreună înalte feţe bisericeşti, reprezentanţi ai autorităţilor locale, armatei şi instituţiilor, arădeni dornici să urmărească spectacolul, la realizarea căruia au contribuit şi mai mulţi copii. Ca de fiecare dată, punctul culminant l-a constituit defilarea Gărzii de Onoare, armata fiind campioană la capitolul încredere în sondajele de opinie. /P.5

FOTO: DORIN OCNERIU

Patrula poliţiei, în zonă? FOTO: JA

Controversă la Lipova

LIPOVA. Unii dintre cei care au văzut imaginile video din presă cu bătaia din intersecţie de la Lipova acuză că o patrulă de poliţişti a trecut prin zonă şi nu a intervenit. /P.6

Aradul, în paginile „Casei prieteniei"

ARAD. Vizita delegaţiei arădene în provincia chineză Hainan şi, mai ales, ecourile acestei vizite au constituit subiectul unui articol publicat de „Casa prieteniei" - revista Casei Naţionale Româno-Chineze. /P.3

Arădean căzut pe trotuar

ARAD. Unui bărbat de 63 de ani, din Arad, i s-a făcut rău pe stradă şi a căzut ca secerat pe trotuar, inconştient. Un echipaj al Poliţiei Locale Arad, aflat în zonă, i-a acordat primul ajutor bărbatului până la sosirea echipajului medical. /P.6

Bucurie pentru utişti FOTO: FAN

Junii de la UTA au făcut show

ARAD. UTA Under 17 este ca şi calificată în finala Cupei României, după 6-0 cu Ardealul Cluj, în meciul de ieri din Sînicolau Mic. Miculescu a reuşit un hat-trick spectaculos, în prima repriză. Returul e peste o săptămână, sub Feleac. /P.7

Remember: 10 mai

1503 Cristofor Columb a descoperit Insulele Cayman, pe care le-a denumit Las Tortugas

1774 A murit Ludovic al XV-lea, rege al Franţei (n. 1710)

1858 A avut loc Conferinţa reprezentanţilor celor şapte puteri (Marea Britanie, Franţa, Austria, Prusia, Rusia, Turcia şi regatul Sardiniei) de la Paris, privind organizarea Principatelor Române

1866 Domnitorul Carol I al României a depus jurământul de credinţă faţă de ţara

1881 Proclamarea Regatului României, sub sceptrul regelui Carol I

1894 S-a născut Elvira Popescu, actriţă franceză de origine română (d. 1993)

1899 S-a născut Fred Astaire, actor, cântăreţ şi dansator american (d. 1987)

1929 S-a născut Ion Horea, poet şi traducător român

Bono FOTO: FAN

1944 S-a născut Marie-France Pisier, actriţă, regizoare şi producătoare

1940 Winston Churchill devine prim-ministru al Marii Britanii în urma demisiei premierului Neville Chamberlain

1945 S-a născut Sorin Postelnicu, actor român

1960 S-a născut **Bono,** solistul trupei irlandeze U2

1963 S-a născut Cecilia Bârbora, actriţă română

1971 A murit compozitorul Mihail Jora, membru al Academiei Române (n. August 1891)

Întreruperi de curent

Vineri, 11 mai 2018. În judeţ, h 9-12: Bodrogul vechi; **h 9 – 16:** Vârfurile; **h 9 - 17:** Ineu - străzile A. Iancu, Gh. Doja, Cloşca, Horia.

Telefoane utile

☎ INFORMAŢII TELEFONICE: 118.932; ☎ROBOT: 1958; ☎ APEL UNIC DE URGENŢĂ (SALVARE, POLIŢIE; Pompieri): 112; ☎ PRIMĂRIA MUNICIPIULUI ARAD: Program de relaţii cu publicul (camera 5) luni-joi între 8-18; vineri între 8-16. Tel. centrală: 0257/281.850; ☎ Delgaz Grid (fost E.ON) - Dispecerat de urgenţe: 0800.800.928 şi 0265.200.928; ☎ DERANJAMENTE CURENT ELECTRIC: 0257/929; ☎ INFORMAŢII CFR: 0257/231.777; ☎ PROTECŢIA CONSUMATORULUI: B-dul Revoluţiei, nr. 50. Telefon: 0257/257.049; ☎ POLIŢIA LOCALĂ: 0257/939.

Sudoku

REGULI: În fiecare bloc sunt câteva cifre între 1 şi 9, stabilite dinainte. Acestea trebuie completate cu cifrele lipsă, în aşa fel încât fiecare număr să figureze o singură dată. De asemenea, cifrele de la 1 la 9 trebuie să figureze o singură dată atât pe rândurile orizontale cât şi pe coloanele verticale ale celor nouă blocuri luate împreună.

ÎNCEPĂTORI

						4		
	1		8				5	9
4		5		6				8
6				1		7		
7		8	4		5			
					7			3
	4	7		5		2		
8	2		1					
					9			

AVANSAŢI

			2	5			1	6
				9			4	5
						7		
	6				8			
		2						3
	7	1	5			8		
		6						
					3	5	9	4
	9			1		2		

Soluţiile jocurilor din numărul precedent:

ÎNCEPĂTORI

6	9	3	5	4	8	7	1	2
2	4	1	7	3	9	6	5	8
5	8	7	2	6	1	9	4	3
8	7	4	6	5	3	1	2	9
1	3	2	8	9	4	5	6	7
9	5	6	1	2	7	3	8	4
7	6	8	9	1	2	4	3	5
4	1	9	3	8	5	2	7	6
3	2	5	4	7	6	8	9	1

AVANSAŢI

8	4	3	7	5	9	2	6	1
6	1	5	4	2	8	9	3	7
2	7	9	3	6	1	4	8	5
4	9	6	8	1	7	3	5	2
5	8	2	6	9	3	7	1	4
1	3	7	2	4	5	8	9	6
9	2	4	5	3	6	1	7	8
7	5	1	9	8	4	6	2	3
3	6	8	1	7	2	5	4	9

UNDE MERGEM în Arad

Cinema

CINEMA CITY ATRIUM

- **Adevăr sau provocare, orele 13:50, 16:00, 18:20, 20:30, 22:40**
- **Albinuţa Maya 2 3D, ora 13:00**
- **Cu drag, Van Gogh, ora 20:20**
- **Fără zgomot!, ora 21:10**
- **Hai, că sunt beleaI, orele 15:10, 17:40, 20:00, 22:20**
- **Interzis la... sex, orele 16:40, 18:50**
- **Peter Iepuraşul, orele 14:40, 16:50**
- **Rampage: Scăpaţi de sub control 3D, orele 17:10, 19:40, 22:00**
- **Raţă, raţă şi gâscan, orele 13:10, 15:20**
- **Răzbunătorii: Războiul Infinitului, orele 14:00, 15:10, 16:00, 17:00, 18:10, 19:10, 20:10, 21:20, 22:10**
- **Ready player one: Să începă jocul, orele 17:20, 22:30**
- **România neîmblânzită, ora 15:00**
- **Sub soarele nopţii, orele 19:00, 21:00**
- **Super poliţişti 2, ora 14:30**
- **Un fel de America 3, orele 14:20, 16:40, 19:20, 21:40**

Teatre

TEATRUL „IOAN SLAVICI"

FESTIVALUL DE TEATRU NOU

- **Iluzii** (Teatrul de Nord Satu Mare), Sala Mare, sâmbătă, 12 mai, ora 19:00

FESTIVALUL EUROMARIONETE

- **Familia Ou** (Teatrul Recul Bucureşti), Club Flex, sâmbătă, 12 mai, ora 21:30
- **Grounded** (Doctor's Studio şi Teatrul Unteatru Bucureşti), Sala Studio, sâmbătă, 12 mai, ora 22:30

Piețe și târguri

Astăzi este zi de piaţă agroalimentară la Curtici, Sebiş, Bata, Cermei, Zădăreni, Ghioroc, Săvârşin, Secusigiu, Sântana, Târnova, Zăbrani, Zerind. **Tot astăzi au loc târguri săptămânale la** Nădlac, Curtici, Sebiş, Cermei, Săvârşin, Secusigiu, Zerind.

Mâine, vineri, se desfăşoară târguri săptămânale la Ineu, Şepreuş, Şimand.

Sănătate

Policlinica DR. TURCIN, oferă: Cardiologie (EKG, Ecografie cardiacă, Doppler vascular, Holter EKG si TA, Test de efort), Oftalmologie **(NOU - chirurgie pol anterior; CV computerizat; optică medicală),** ORL (videoendoscopie), pneumologie, gastroenterologie, neuropsihiatrie, medicină de familie, ecografii generale, Ginecologie. **Telefon: 0257/285510, www.policlinica-turcin.ro**

- **Farmacia GLYKON - UTA,** Bl U 6 (vis-a-vis de biserica în construcţie). Deschis zilnic: luni-vineri 07.00 -21.00 sâmbătă şi duminică 08.00-18.00. **Telefon: 0257/241197.**

Horoscop

BERBECUL (III.21.-IV.20.)

Ţi-ai revizuit recent istoria familiei tale? De interes special este fondul tău cultural. În ce mediu educaţional, social şi religios te-ai născut? Acestea sunt căile de gândire pentru tine astăzi.

TAURUL (IV.21.-V.20.)

Este timpul să te încrezi în propriile tale puteri. Eşti la fel de bun ca oricine altcineva dar tu nu pari să crezi asta. Problema ta este că eşti foarte sensibil.

GEMENII (V.21.-VI.21.)

Astăzi, abilităţile tale intelectuale şi expresive ar trebui să primească un impuls. Este un moment excelent să îţi organizezi gândurile despre prezentarea unui proiect.

RACUL (VI.22.-VII.22.)

În ansamblu, prognoza pentru ziua de azi este destul de bună. Aspectele par să favorizeze înţelegerea semnificaţiei a ceea ce s-a întâmplat în ultimele câteva săptămani.

LEUL (VII.23.-VIII.23.)

Te-ai simţit oarecum pierdut în ultimele zile? Ceaţa se poate ridica astăzi. Probabil că eşti dornic să rezolvi o problemă pe care ai evitat-o.

FECIOARA (VIII.24.-IX.23.)

S-ar putea să te fi simţit oarecum deziluzionat. Poate că ai pierdut din vedere obiectivele tale sau ai pierdut credinţa în tine însuţi. Vei simţi o uşurare începând de astăzi.

BALANŢA (IX.24.-X.23.)

S-ar putea să fii tentat să rezolvi anumite probleme prin mijloace radicale. Partea vizionară a ta înseamnă că eşti conştient de durerile lumii. Nu vezi niciun motiv să nu iei măsuri pentru a le corecta.

SCORPIONUL (X.24.-XI.22.)

Astăzi vei fi destul de calm în ceea ce priveşte evenimentele din afară, însă lumea ta interioară este probabil să fie în plină expansiune. Astăzi doreşti să găseşti soluţia pentru durerile tale.

SĂGETĂTORUL (XI.23.-XII.21.)

Ai multe gânduri despre obiectivele tale profesionale. Vei încerca să meditezi pentru a vedea dacă nu există o cale de abordare a lucrurilor în mod diferit.

CAPRICORNUL (XII.22.-I.20.)

Nu poţi să faci totul imediat. Cum te aştepţi să îţi reduci stresul şi să te recuperezi în timp ce continui să fii un interpret în fiecare zonă a vieţii tale?

VĂRSĂTORUL (I.21.-II.20.)

Acesta este un moment bun pentru a-ţi adapta logica şi raţiunea la realitate. Dacă nu, o să ai nişte probleme intelectuale.

PEŞTII (II.21.-III.20.)

Va fi un pic dificil să vorbeşti astăzi. Vei fi uşor influenţat de alţii, vei asculta şi vei critica tot ceea ce spun oamenii.

„Jurnal arădean" vă ascultă

De luni până joi, între orele 11.00-13.00, la telefonul 0257.212.055, redactorul nostru vă stă la dispoziţie.

ARAD. P.S., care locuieşte în municipiu, pe strada Liviu Rebreanu, cere ajutorul Poliţiei Locale. „În fiecare seară, după ora 22:00, o grămadă de romi cu scutere şi ATV-uri fac concursuri pe strada noastră. Nu poate nimeni să doarmă. Mai mult, scuterele nu au numere de înmatriculare, probabil nici alte acte. Poliţia Locală ar trebui să vină în zonă mai des, în special după lăsarea întunericului", spune cititorul nostru.

Ilie Cristescu, din Arad, este de părere că nu Retim ar trebui amendat pentru problema gunoaielor din municipiu. „Garda de Mediu ar trebui să amendeze pe cei care au făcut contractul. Nu instituţia, ci persoana care l-a semnat. Pentru că amenzile plătite către Retim vor fi recuperate, într-un fel sau altul, tot de la arădeni", crede cititorul nostru.

Vasile Iuri, din Păuliş, spune că de 20 de ani, de când este pensionar, nu s-a întâmplat ca pensia să întârzie atât de mult. „Directorul de la Poştă ce veghează?", se întreabă retoric omul.

L.T., din Arad, a reacţionat la materialul nostru referitor la veniturile şefilor din CJ Arad: „noi, pensionarii, avem 800 de lei pensie, preşedintele CJA îşi permite să aibă un venit de 21.000 de lei. Mă mir că nu le este ruşine". **JA-A.G.**

Curs valutar

Denumirea valutei	BNR	BCR		BRD		Intesa Sanpaolo Bank		Banca Românească		Patria Bank		Alpha Bank		Casa de schimb LUXOR		Casa de schimb TRESOR	
		C	V	C	V	C	V	C	V	C	V	C	V	C	V	C	V
Euro	4,64	4,57	4,71	4,58	4,71	4,60	4,69	4,61	4,68	4,62	4,67	4,62	4,67	4,63	4,65	4,63	4,65
Dolar SUA	3,91	3,83	4,01	3,85	3,99	3,88	3,96	3,88	3,94	3,88	3,96	3,88	3,96	3,89	3,92	3,87	3,90
Forint	0,0147	0,0141	0,0153	0,0145	0,0150	0,0146	0,0151	-	-	0,0145	0,0149	-	-	0,0147	0,0149	0,0147	0,0149
Gram aur	164,62																

Vremea

Joi, 10 mai

www.aradon.ro

13° LA ORA 6 — temperaturile se vor situa între 12 şi 13 grade. Vântul va sufla cu 10-15 km/h dinspre ESE.

24° LA ORA 18 — temperaturile se vor situa între 23 şi 24 grade. Vântul va sufla cu 5-10 km/h dinspre E.

Ziua precedentă

Arad	14–26	Umiditate:	47%
Lipova	14–26	Presiune:	1006 mb
Chişineu-Criş	14–26	Precipitaţii:	0%
Săvârşin	13–25	Vânt:	5 km/h
Sebiş	13–25	Direcţie vânt:	NNE

Azi

Temperaturile se vor situa între 13 şi 24 grade. Vântul va sufla cu 5-15 km/h, dinspre ESE-E.

Soarele

Răsare: 06:09
Apune: 20:54

FAZELE LUNII

16.04 · 23.04 · 30.04 · 8.05

JOI	VINERI	SÂMBĂTĂ	DUMINICĂ
13° 24° averse după-amiază	13° 27° în mare parte senin	12° 25° furtunui cu fulgere	12° 24° averse după-amiază

Calendar

Biserica ortodoxă: Sf. Ap. Simon Zilotul; Sf. Cuv. Isihie Mărt. şi Lavrentie
Biserica greco-catolică: Sf. Simon Zelotul
Biserica romano-catolică: Înălţarea Domnului; Fer. Ivan Merz, laic

Prognoză pentru trei zile

Temperaturile minime vor fi cuprinse între 12 şi 13 grade, iar cele maxime între 24 şi 27 grade.

Temp.minime: 12–13°C
Temp.maxime: 24–27°C

JURNAL ARĂDEAN
B-dul Revoluţiei nr. 62, Arad
Auditat de BRAT
Reclamaţii difuzare: 0257.241.151

Şef departament publicitate şi departament difuzare: Cristian Sulinţan
Secretariat: 0257.212.090 (centrala), fax - 0257.212.012
Marea publicitate: 0257.280904
Mica publicitate: 0257.210775; B-dul Revoluţiei, nr. 81
Tiparul executat la: Tipografia Inform Média Lapkiadó Kft

Redactor şef: Adriana Barbu (8416) Responsabil de număr: Alin Gherasim
Secretar general de redacţie: Gabriela Groza (8423); Departamente: Eveniment: Alin Gherasim (8417), Ioana Costaş (8414); Valentin Goran (8405); Politic: Simion Todoca (8434); Economic: Andreea Pintea (8415); Social: Diana Duţu (8413); Sport: Daniel Scridon (8424), Leo Sfâra (8422), Dan Lazăr (8406); Cultură: Eugen Rogojan.
Tehnoredactare: Ghizela Şerban (8409), Munteanu Daniel (8411).
REDACŢIE: tel. 0257.212.090 (centrala); fax 0257.212.012, 0257.228.592; e-mail: redactia.jurnalaradean@informmedia.ro, adevaruldearad@informmedia.ro, publicitate.jurnalaradean@informmedia.ro, publicitate.adevarul@informmedia.ro

Aradul, în paginile revistei „Casa prieteniei”

Vizita delegaţiei arădene în provincia chineză Hainan şi, mai ales, ecourile acesteia au constituit subiectul unui articol din „Casa prieteniei”.

ARAD. „Arad - un pol de interes economic” este titlul articolului căruia i-a fost alocată o pagină întreagă în ediția martie-aprilie a revistei Casei Naționale Româno-Chineze. În cadrul materialului de presă se face referire la importanța vizitei delegației arădene în China, incluzând aici protocoalele de colaborare semnate cu autoritățile din regiunea Hainan, dar și proiectele comune de viitor. E amintită, de asemenea, contribuția Excelenței Sale Xu Feihong, ambasadorul Republicii Populare Chineze la București, în activitatea filialei arădene a Casei Româno-Chineze. Nu în ultimul rând, e evidențiată dorința oficialităților arădene de a transforma județul nostru într-un pol de interes pentru investitorii chinezi.

„Este onorant pentru noi că revista Casa prieteniei a alocat Aradului o pagină întreagă. De altfel, vreau să profit de acest prilej pentru a mulțumi Excelenței Sale Xu Feihong, ambasadorul Chinei în România, pentru sprijinul pe care ni l-a oferit de-a lungul timpului” - a punctat în cadrul unei conferințe de presă prof. univ. dr. Lizica Mihuț, președintele filialei Arad a Casei Româno-Chineze.

Lizica Mihuţ a punctat prezenţa în „Casa Prieteniei” FOTO: D.D.

Cardurile de sănătate expiră în curând

31 iulie 2018 e termenul limită. Noile carduri se află în curs de tipărire şi vor fi distribuite asiguraţilor prin poştă.

ARAD. Cardul național de sănătate este un proiect de interes național care are ca scop principal transparentizarea și eficientizarea fondurilor utilizate în sistemul de asigurări sociale de sănătate. Cardul conține doar datele de identificare ale asiguratului. Pe card și în memoria electronică a cardului sunt imprimate următoarele informații: numele și prenumele asiguratului, codul unic de identificare în sistemul de asigurări sociale de sănătate, numărul de identificare al cardului național de asigurări sociale de sănătate, data nașterii și termenul de valabilitate a cardului (5 ani).

Folosirea cardului național de sănătate este obligatorie din 1 septembrie 2015, fără prezentarea acestuia la medicul de familie, în ambulator, la spital sau la farmacie neputând fi acordate servicii medicale sau medicamente decât pentru cazurile de urgență. **JA-D.D.**

Cardul de sănătate FOTO: JA

Conferinţele Centenarului, cu directorul Arhivelor

Directorul Arhivelor Naţionale ale României va fi invitatul unui eveniment în cadrul proiectului Conferinţele Centenarului, la Arad.

ARAD. Cea de-a doua discuție organizată în cadrul proiectului „Conferințele Centenarului” va avea loc vineri, 11 mai, de la ora 12, în Sala Senatului Universității „Aurel Vlaicu” din Arad. Invitat va fi dr. Ioan Drăgan, director general al Arhivelor Naționale ale României.

Intitulată „Arhivele românești la Centenar. Între știința istoriei și buna guvernare”, conferința va aduce în fața publicului, prin vocea directorului ANR, date interesante despre misiunea instituției, și anume aceea de a proteja mărturiile documentare relevante pentru memoria și identitatea națională (Fondul Arhivistic Național), dar și despre contribuția instituției la promovarea democrației și la buna funcționare a administrației publice.

Totodată, va fi evidențiat faptul că instituția Arhivele Naționale ale României are un rol esențial în dezvoltarea științei și culturii naționale, prin înlesnirea înțelegerii experiențelor trecutului, prin accesul liber al cetățenilor la informația de arhivă.

Seria „Conferințele Centenarului“ este organizată în cadrul proiectului „Voci în cetate“, derulat de Primăria Arad prin Centrul Municipal de Cultură, în colaborare cu Biblioteca Județeană „A. D. Xenopol”. Parteneri în cadrul proiectului sunt Asociația Ștefan Cicio Pop, Universitatea „Aurel Vlaicu“ din Arad și Inspectoratul Școlar Județean Arad. **JA-E.R.**

Undă verde la EXPO

Arădenii sunt invitaţi la cel mai important târg internaţional organizat în România în domeniul industriei prelucrării metalelor.

ARAD. „DEMO METAL VEST”, un eveniment dedicat inovației în prelucrarea metalelor, un reper în agenda specialiștilor din industrie, se desfășoară în perioada 9 - 12 mai la Expo Arad, cu scopul de a susține evoluția afacerilor locale, de a atrage investiții și a încuraja parteneriate internaționale. Anul acesta participă peste 80 de companii, mari branduri internaționale și importante companii locale, care acoperă întreaga gamă de echipamente și tehnologii dedicate industriei de prelucrare a metalului.

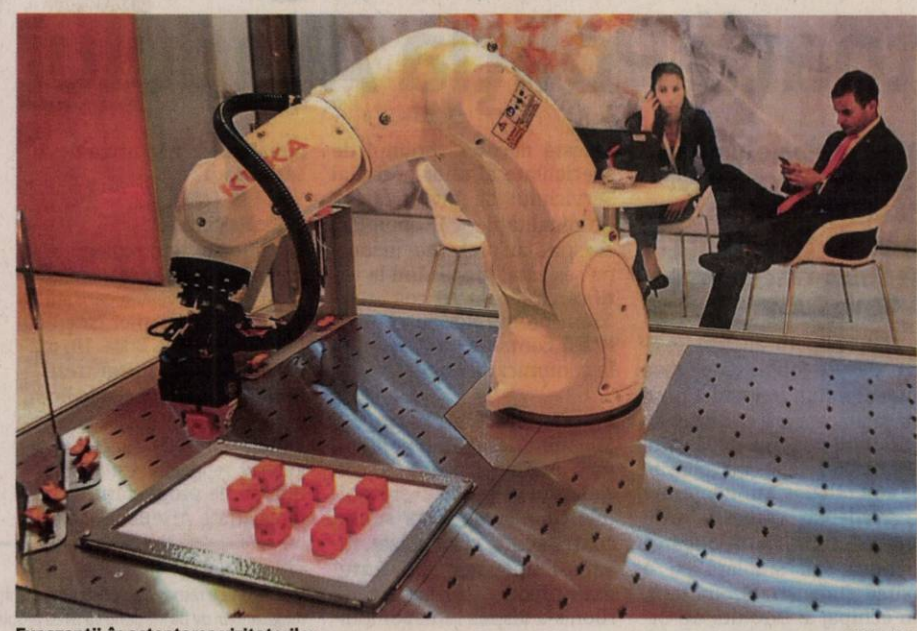

Expozanţii, în aşteptarea vizitatorilor FOTO: V.G.

Spaţiul, neîncăpător

„Suntem aici la Expo Arad cu DEMO METAL pentru a construi o normalitate în care vestul țării, zona cea mai dezvoltată din punct de vedere industrial din România, zonă cu deschidere, oportunități și viziune de dezvoltare, să aibă evenimentele sale de specialitate care să îi confirme și să-i sprijine dinamica economică și avansul tehnologic. Infrastructura, nivelul avansat de dezvoltare a industriei și recunoscuta deschidere internațională a acestei zone sunt atuuri ce vor face din DEMO METAL VEST un eveniment frecventat an de an de cele mai importante branduri și companii naționale și internaționale. Cu ajutorul implicării companiilor participante și a partenerilor noștri tradiționali ACAROM (Asociația Constructorilor de Automobile din România), AHK (Camera de Comerț și Industrie Româno-Germană), CCIFER (Camera Franceză de Comerț și Industrie în România) și Camera de Comerț și Industrie Arad, DEMO METAL VEST va deveni un reper profesional obligatoriu pentru specialiștii din domeniu. Și anul acesta spațiul expozițional a fost neîncăpător pentru numărul mare al solicitărilor. Așteptăm și de această dată ca participarea numeroasă a vizitatorilor, profesioniștii companiilor din zona de vest dar și a celor dintr-o largă proximitate regională, să răsplătească din plin efortul companiilor expozante“, a declarat Onuț Iliescu, directorul Tehnic Media, organizatorul DEMO METAL.

Sesiuni şi workshop-uri

Pe 9 mai, în cadrul DEMO METAL VEST, se mai desfășoară sesiuni de întâlniri B2B organizate de ACAROM, în cadrul cărora compania Hyundai prospectează companiile românești în vederea găsirii unor subfurnizori locali. Pe 10 mai, Camera Franceză de Comerț și Industrie în România (CCIFER), în cadrul programului Business Accelerator Industrie, organizează întâlniri la care vor participa reprezentanții a peste 60 de companii. Tot pe 10 mai, compania Hexagon Manufacturing Intelligence organizează workshop-urile „Statistics to drive quality improvement” și „Tube and wire measurement”.

Suprize şi cadouri

Expozanții, partenerii și organizatorii le-au pregătit vizitatorilor numeroase surprize ... tehnice și nu doar tehnice, ce trebuie descoperite. Aceștia sunt invitați să voteze „Cea mai interesantă aplicație/demonstrație tehnică/produs” și „Cel mai frumos stand” - toți „votanții” vor fi recompensați și vor participa la tombola ce are ca premiu o deplasare la expoziția AMB Stuttgart 2018, din septembrie. De asemenea, în expoziție, vizitatorii vor putea admira un monopost de Formula 1. **JA-V.G.**

Traseul CTP către Ceala, suspendat momentan

Vara trecută CTP a pus la dispoziţia arădenilor un traseul „de probă” către pădurea Ceala. Acum traseul este suspendat.

ARAD. Inițiativa CTP Arad de a pune la dispoziția arădenilor o linie de transport public din municipiu către Pădurea Ceala nu s-a bucurat de succesul preconizat, astfel că în acest an Compania de Transport Public a decis să suspende linia de autobuz.

„Traseul Podgoria - Zori de Zi a fost introdus în perioada iulie - septembrie 2017, în programul de transport public în Municipiul Arad, fiind un traseu nou, experimental. Practic, un microbuz asigura transportul arădenilor și avea rolul de a face legătura între Podgoria și zona Zori de Zi. Acest traseu a fost introdus cu titlu experimental deoarece au fost mai multe cereri, în mod special formulate în spațiul public, reclamându-se necesitatea și importanța de a lega orașul de această zonă de agrement printr-o linie de autobuz, fiind mulți cetățeni care își petrec timpul liber în această zonă și nu dispun de mijloc de transport în comun”, a punctat directorul general CTP Arad, Claudiu Godja.

Ineficienţă

Și, totuși, câți arădeni au luat microbuzul CTP-ului către pădurea Ceala? Ei bine, din raportările CTP, „linia s-a dovedit total ineficientă datorită numărului de călători extrem de scăzut”. În medie doar 5 arădeni/zi au ales să ajungă în zona pădurii Ceala cu microbuzul CTP. Astfel că, în septembrie 2017, Compania de Transport Public a decis să suspende traseul. **JA-A.P.**

Nu vor cu transportul în comun la Ceala FOTO:V.G.

În funcţie de cerinţe

Totuși, decizia CTP Arad nu este una definitivă. Potrivit directorului Claudiu Godja, „în cazul în care va exista un număr relevant de solicitări, cursa ar putea fi reluată”.

Voucherele de vacanţă câştigă teren

ARAD. Voucherele de vacanță câștigă teren și reprezintă un real avantaj prin care angajații români se pot bucura cu adevărat de concediu sau de zile libere, beneficiind de o creștere importantă a bugetului de vacanță. Asigură-te doar că voucherele de vacanță sunt emise de unul dintre emitenții: Cheque Vacances (UP Romania), Edenred Romania, Sodexo și nu au data de valabilitate expirată. Sub formă tipărită arată similar tichetelor de masă, iar pe suport electronic, ca un card bancar.

E bine de știut că voucherele de vacanță vor putea fi folosite pentru servicii de turism doar pe teritoriul României. Cu acestea poți să achiziționezi cazare individuală, alături de servicii de masă și de transport, prin agențiile de turism.

Concedii pe bonuri FOTO: FAN

„Cei care primesc astfel de vouchere de vacanță sunt așteptați la noi în agenție, pe strada Cocorilor nr. 44, pentru a-și face rezervarea mult dorită. Pe litoralul românesc, la munte, în stațiunile balneo, în Delta Dunării, circuite turistice, toate doar pe teritoriul României” - spune Ema Boita, reprezentanta Emma Voyage.

Pentru o mai eficientă promovare a turismului românesc, începând din 17 iunie până în 9 septembrie vor exista curse charter cu avionul din Timișoara, Oradea sau Cluj spre litoralul românesc la tarife foarte avantajoase. Despre ce sume vorbim în astfel de cazuri? De pildă, prețurile încep de la 898 lei de persoană și include transportul cu avionul dus-întors și 7 nopți de cazare. **JA-D.S.**

Căldura Aradului, la transparenţă

ARAD. Începând de miercuri, 9 mai, la intrarea în Primăria Arad, e afișat proiectul de hotărâre privind aprobarea documentației de atribuire a gestiunii serviciului public de alimentare cu energie termică în sistem centralizat, în Municipiul Arad. Cei interesați pot depune în scris recomandări, sugestii și opinii până la 22 mai, la registratura Primăriei. Informații suplimentare pot fi solicitate la Serviciul Relații cu Publicul (camera 5), între orele 8.00-18.00. Se pot solicita în scris și se pot primi copii contra cost după proiectul de hotărâre, care poate fi studiat și pe site-ul Primăriei Arad (www.primariaarad.ro).

Arsenie Boca agită toată Poliţia Aradului

Două echipaje, unul de Ordine Publică şi unul de la Economic, au intervenit de urgenţă pentru a-l ascunde pe... Arsenie Boca.

ARAD. „Poliţiştii au fost sesizaţi despre faptul că pe raza municipiului, în incinta unui magazin care are ca obiect de activitate punerea în vânzare de articole religioase şi obiecte de cult religios, sunt deţinute în vederea comercializării produse care poartă o marcă identică sau similară cu o marcă înregistrată. În fapt, un echipaj al Biroului de Ordine Publică s-a deplasat de îndată la faţa locului în vederea luării la cunoştinţă a situaţiei reclamate, sesizării organelor competente şi luării măsurilor legale. Constatând că este necesar sprijinul de specialitate al unor ofiţeri ai Serviciului de Investigare a Criminalităţii Economice, aceştia s-au prezentat în locaţia sesizată, procedând la verificarea legalităţii comercializării produselor susceptibile a fi contrafăcute", se arată în comunicatul Poliţiei.

Arsenie Boca, luat „pe sus"

Mai mult decât atât, poliţiştii nu s-au limitat doar la a sesiza faptul că posterul şi iconiţele cu Arsenie Boca sunt... contrafăcute, ci au plusat, luându-l „pe sus" pe fostul mare preot. „În urma cercetărilor, s-a dispus indisponibilizarea tuturor produselor care prezentau însemnele unei mărci înregistrate", se mai laudă cei de la IPJ în comunicatul de presă, ţinând să explice că în magazinul respectiv nu a mai rămas nici urmă de Arsenie Boca.

Şi încâlciturile

Cu ajutorul unor colegi de la un alt organ de presă, am aflat şi care este povestea care stă în spatele descinderilor care l-au vizat pe Arsenie Boca. Un maghiar a decis să înregistreze la OSIM numele de Arsenie Boca, dar şi chipul lui surprins în fotografii. Iar OSIM a decis că maghiarul respectiv este îndreptăţit să fie proprietarul mărcii înregistrate Arsenie Boca (!?!).

Posterul cu Arsenie Boca, în magazinul din Arad FOTO: IPJ ARAD

Dosar penal

Pe lângă că a rămas fără posterul şi iconiţele cu Arsenie Boca, proprietarul magazinului de pe Meţianu va avea probleme mai grave. Şi asta pentru că poliţiştii sunt hotărâţi să îl aducă în faţa instanţei. „Poliţiştii Serviciului de Investigare a Criminalităţii Economice efectuează în continuare cercetări în cadrul unui dosar de cercetare penală întocmit sub aspectul săvârşirii infracţiunii de punere în circulaţie a unui produs purtând o marcă identică sau similară cu o marcă înregistrată", ne mai spune Lorena Radu, purtătorul de cuvânt al IPJ. Mulţumim, Poliţia Arad, acum ne simţim mult mai în siguranţă!

Ulterior, nu se ştie cum, un arădean a intrat, la rându-i, în posesia acestei mărci înregistrate. Iar după ce s-a făcut stăpânul lui Arsenie Boca, a jurat că va bate ţara în lung şi în lat şi va scoate din toată România imaginea fostului preot. Şi asta pentru că el este stăpânul lui Boca. Prima acţiune a avut loc la Arad, într-un magazin de pe strada Meţianu. Inspectoratul de Poliţie Judeţean Arad s-a arătat foarte receptiv la doleanţele arădeanului de a-l ascunde pe Arsenie Boca de ochii trecătorilor. Dacă „şeful" lui Boca va avea acelaşi succes şi în alte judeţe, rămâne de văzut. **JA-A.G.**

Începe festivalul internaţional de teatru nou!

Sâmbătă debutează cea de-a şasea ediţie a Festivalului Internaţional de Teatru Nou de la Arad.

ARAD. Spaniolul Pau Palaus deschide programul celei de-a şasea ediţii a Festivalului Internaţional de Teatru Nou de la Arad. Acesta va aduce spectacolul său de teatru stradal „Fane Solamente", pe platoul din faţa Palatului Administrativ, sâmbătă, de la ora 18. O oră mai târziu, în Sala Mare a Teatrului Clasic, va fi pus în scenă spectacolul „Iluzii", de Ivan Vîrîpaev, în regia lui Cristian Ban, spectacol produs de Teatrul de Nord din Satu Mare.

De la 21:30, „Familia Ou" urcă pe scena clubului Flex, de pe strada Unirii. Prima zi se încheie cu „Grounded", de George Brant, în regia Ligiei Ciornei. Produs de Doctor's Studio şi Teatrul Unteatru din Bucureşti, spectacolul va fi pus în scenă în Sala Studio, de la ora 22:30.

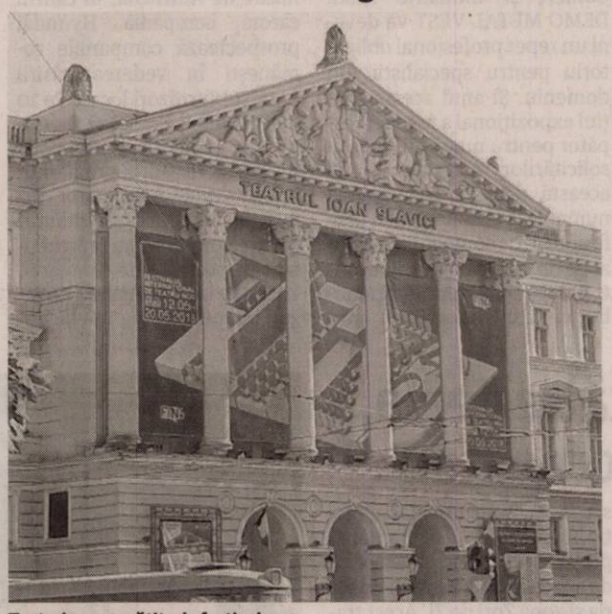

Teatrul s-a pregătit de festival FOTO: E.R.

Duminica vine cu „Jim cară molozul", un spectacol pus în scenă, de la ora 11, de trupa Amifran din Arad, pe un text scris de Ioan Peter. Orele 16 şi 18 sunt destinate lui Pau Palaus, care aduce spectacolul „Fane Solamente" la Atrium Mall şi pe platoul din faţa Teatrului. De la 19, festivalul continuă în Sala Mare a TCIS, cu „Somnambulism", de Iaroslava Pulinovici, în regia lui Alexandru Mâzgăreanu. Cea de-a doua zi a festivalului se va încheia cu „O femeie singură", de Dario Fo şi Franca Rame, în regia lui Daniel Grigore-Simion şi produs de Teatrul de Artă Bucureşti, care va fi pus în scenă în Sala Studio, de la ora 21.

Ziua de luni, 14 mai, va fi una liniştită, doar două spectacole urmând a fi jucate în cadrul FITN. Primul, de la ora 19, în Sala Mare, va fi „Stage Dogs", de - şi cu - Florin Piersic Jr., produs de Teatrul ACT din Bucureşti. Seara vine în Sala Studio cu un spectacol nerecomandat minorilor. „OMG! - Organisme Modificate Genetic", spectacolul de Ioana Păun produs de Teatrul „Andrei Mureşanu" din Sfântu Gheorghe, va fi pus în scenă de la ora 21.

JA-E.R.

Organizatorii

Festivalul Internaţional de Teatru Nou se desfăşoară în perioada 12-20 mai, selecţia fiind realizată de către criticul de teatru Claudiu Groza.

Europa, adusă în Parcul Eminescu

ARAD. Elevii arădeni au adus ţările Europei în Parcul Eminescu miercuri, 9 mai. Evenimentul organizat de Centrul Municipal de Cultură a reunit elevii mai multor şcoli arădene, care au amenajat standuri de prezentare ale câtorva ţări europene. Irlanda, Germania, Ungaria, Slovenia, Serbia sau Grecia sunt doar câteva dintre ţările care au fost prezentate ieri în Parcul Eminescu de către elevii şcolilor şi liceelor din judeţul Arad, în cadrul unui eveniment dedicat Zilei Europei, aniversată anual pe data de 9 mai.

Pe parcursul evenimentului au avut loc şi câteva momente artistice, oferite de trupele de dans X Style Mini Kids, X Style Kids, P Kids Crew, Doma Kids şi Next X Style şi de Arthur, Late November, Chriss Grey şi iBand. **JA-E.R.**

Standurile din parc FOTO: E.R.

Reţeta zilei

Orez şi pui cu lămâie şi rozmarin

INGREDIENTE. 2 linguri ulei de măsline extra virgin, 1/2 kg piept de pui fără piele şi os, tăiat în cubuleţe, 1 linguriţă sare, 1/2 linguriţă piper, 190 g orez jasmine, 1 lingură rozmarin proaspăt mărunţit, 1 linguriţă pudră de usturoi, 1 linguriţă pudră de ceapă, 480 ml zeamă supă de pui, 1 lămâie, 1 legătură sparanghel curăţat şi tăiat în bucăţele.

MOD DE PREPARARE. Încălzeşte uleiul de măsline într-o tigaie măricică. Adaugă puiul şi adaugă sare şi piper. Găteşte-l până devine maroniu pe dinafară, timp de 7-10 minute. Adaugă orezul, rozmarinul, pudra de ceapă şi usturoi, supa de pui şi sucul de lămâie. Amestecă pentru a combina, acoperă şi fierbe. Odată ce fierbe, redu căldura. Găteşte la foc mic timp de 8 minute, apoi amestecă şi adaugă sparanghelul. Ţine pe foc până când sparanghelul devine uşor crocant, timp de 5-7 minute. Adaugă coajă rasă de la lămâie. **Poftă bună!**

Pentru mai multe reţete intră pe www.culinar.ro

Citire apometre

Vineri, 11 mai 2018. Căp. I. Fătu, Coasei, Frunzei, Tulnic, Ştefan Zarie, Frumoasa, Iasomiei, Brânduşei, Panselei, Căpşunilor, Luncii, Cerbului, Poiana, C. Negruzzi, A. Ivireanu, P. Rareş Comunarzilor, Retezat, Oltului, Jiului, Turdei, Meşterul Manole, Sulfinei, Camelei, Izvor, Spătarul Preda, Dima, Greierilor, Graurilor, Curcubeului, Radu Negru, Cosminului, Câmpurilor, Septimiu, Trotuşului, Herodot, Mimozei, Teuz, Năsăud, Buziaş, Mircea Vodă, Ulmului, Independenţei, Suceava, Păltiniş, Gloriei, Solomon, Macedoniei, Orfeu, Măgurei, Caisului, Prometeu, Diana, Letiţiei, Aviaţiei, Ep. R. Ciorogariu fără soţ, Oituz, E. Gârleanu, Minervei, Clopoţeilor, V. Ureche, V. Micle, Căminului, Bârsei, Salciei, Ciocârliei, Crişan, G. Birta, Şt.A. Doinaş, I. Marşieu, B.Bela, Ghe. Lazăr, Tribunul Dobra, Plevnei, K. Aladar, P-ţa Arenei, Mozart, Dacilor, Paris.

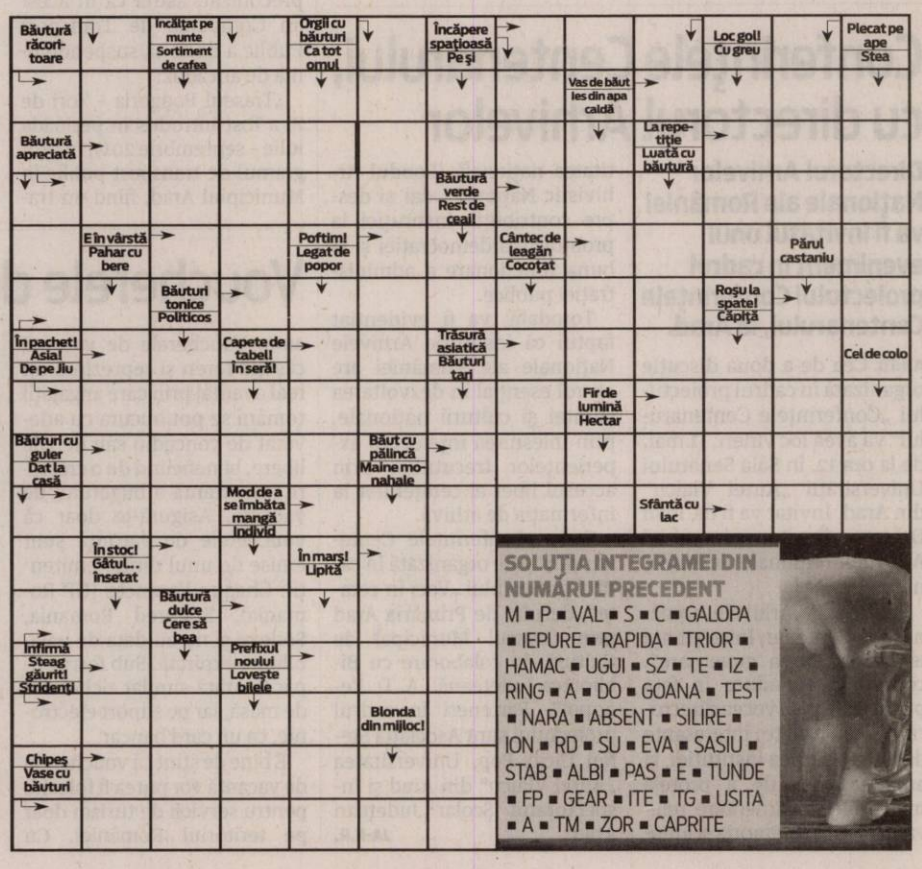

SOLUŢIA INTEGRAMEI DIN NUMĂRUL PRECEDENT

M ■ P ■ VAL ■ S ■ C ■ GALOPA ■ IEPURE ■ RAPIDA ■ TRIOR ■ HAMAC ■ UGUI ■ SZ ■ TE ■ IZ ■ RING ■ A ■ DO ■ GOANA ■ TEST ■ NARA ■ ABSENT ■ SILIRE ■ ION ■ RD ■ SU ■ EVA ■ SASIU ■ STAB ■ ALBI ■ PAS ■ E ■ TUNDE ■ FP ■ GEAR ■ ITE ■ TG ■ USITA ■ A ■ TM ■ ZOR ■ CAPRITE

9 Mai, triplă semnificaţie

Arădenii au sărbătorit 9 Mai la Monumentul Ostaşului Român.

Arădenii au sărbătorit la monument FOTO: DORIN OCNERIU

ARAD. Arădenii au sărbătorit cu mare fast ziua de 9 mai - Ziua Independenței României, Ziua Victoriei contra fascismului și Ziua Europei Unite. La Monumentul Ostaşului Român din Piața Avram Iancu din municipiul de pe Mureș a fost organizat un amplu ceremonial militar și religios de comemorare a ostașilor căzuți pe câmpurile de luptă ale Războiului de Independență 1877-1878, ale Primului Război Mondial 1914-1918 și ale Celui De-al Doilea Război Mondial 1939-1945. După intonarea Imnului României și a Imnului Uniunii Europene a fost oficiat serviciul religios de pomenire a eroilor, apoi ÎPS Timotei a evocat jertfa milioanelor de militari și civili, români și de alte naționalități, care au luptat cu arma în mână sau au suferit și murit pentru libertate, democrație și unitate europeană. Prefectul Florentina Horgea a dat citire mesajului transmis de Guvernul României cu ocazia acestei importante sărbători, iar muzeograful Bogdan Ivașcu a prezentat numeroasei audiențe tripla însemnătatea a zilei de 9 mai. A urmat depunerea de coroane de flori, din partea instituțiilor administrației locale, ale structurilor M.Ap.N., M.A.I și Ministerului Justiției, asociațiilor veteranilor de război, cadrelor militare în rezervă și Cultul Eroilor, universităților arădene și a partidelor politice. Tinerii elevi participanți la eveniment și-au adus prinosul de recunoștință față de înaintași așternând cu flori și panglici tricolore postamentul Ostașului Român imortalizat în maiestuosul monument. **JA-D.O.**

Final apoteotic

Defilarea Drapelului de Luptă și a Gărzii de Onoare asigurate de Batalionul 191 Infanterie „Col. Radu Golescu" a încheiat apoteotic o frumoasă festivitate dedicată celor care au făurit independența României și libertatea în unitate și diversitate a bătrânului continent.

COMENTARIU

Simion Todoca

Iohannis a intrat în criză de timp

Sesizări peste sesizări la Curtea Constituțională, unele de-a adreptul ridicole, doar așa, ca să fie la număr; două cereri, dintre care ultima „imperioasă" de demitere a premierului Dăncilă; discursuri catastrofice privind iminenta prăbușire economică a României; acuze furibunde privind nesocotirea de către Guvern a prerogativelor sale în politica externă. Un adevărat iureș al președintelui Iohannis, pe care toți îl pun pe seama intrării acestuia în campania electorală pentru al doilea mandat. Sigur, este așa, însă doar indirect. Adevărata țintă a lui Iohannis este căderea Guvernului actual și înlocuirea sa cu unul „al său", alcătuit în jurul PNL și USR, împănat cu oameni ai lui Cioloș, respectiv ai Bruxelles-ului.

> Dacă nu-şi îndeplineşte sarcina, Iohannis poate să-şi ia adio inclusiv de la candidatură

Iohannis face presiuni enorme pentru demiterea lui Dăncilă, pentru ca el să numească un candidat de premier din partea altui partid, înafară de PSD. Unii spun că acesta ar fi Siegfrid Mureșan, școlit în Germania, actualmente europarlamentar trecut de la PMP la PNL, cu acordul președintelui Partidului Populari Europeni, la care sunt afiliate atât PNL cât și PMP, însă și UDMR. Tot ce se poate, dar la fel de bine s-ar putea ca Iohannis să negocieze și să-l numească pe Cioloș. Important este să se ajungă la o moțiune de cenzură, iar Guvernul Dăncilă să fie demis. La aceasta vor pune umărul PNL și USR, iar dacă se bate palma cu PMP și UDMR, este foarte posibil ca și ALDE, forțată de împrejurări, să schimbe barca. Cât despre minoritățile naționale, va fi suficient ca acestea, în prima fază, să se abțină de la vot.

De ce este Iohannis într-o acută criză de timp, forțând căderea Guvernului în 2018? Simplu: este inadmisibil ca România să preia președinția Consiliului Uniunii având un guvern de stânga. Dacă vine unul de dreapta, Comisia Europeană, cu certitudine, va ridica MCV-ul impus României, iar atunci Iohannis, care își va asuma integral succesul, va câștiga un capital electoral considerabil. Cu acesta și având un Guvern „al său", va putea lua startul spre al doilea mandat. Va avea și sprijinul uriaș al Germaniei și al Bruxelles-ului, care, având în România atât președintele cât și Guvernul, va puncta decisiv în disputa cu SUA pentru adjudecarea României. Aceasta a fost sarcina lui Iohannis, pe care, dacă nu și-o îndeplinește, nu mai are nici cea mai mică șansă la al doilea mandat. Nu să câștige la vot, dar nici măcar să mai poată candida.

simion.todoca@informmedia.ro

„Pentru unii, mumă, pentru alţii, ciumă"

Președintele ARCD consideră că taxele pentru cafenele sunt abuzive.

ARAD. Samuel Caba spune că a fost interpelat de către mai mulți proprietari de cafenele care se plâng de unele taxe locale, pe care le consideră incorecte și anormal de mari, ba chiar discriminatorii.

De pildă, spune Caba, „doar pentru că se comercializează cafea se plătesc 3.000 lei. În același timp, pentru alimentara din colț, care și ea comercializează cafea, la pahar din plastic și la un preț derizoriu, nu se impune nici o taxă. Și uite așa românul amărât nu poate consuma o cafea bună, într-un local frumos, pentru că e concurență neloială. Cine câștigă aici? Alimentara, care oricum nu trăiește din vânzarea cafelelor la pahar din plastic. Cafeneaua, în nici un caz".

Din păcate, spune Caba, acesta este încă un exemplu de defavorizare a micilor întreprinzători, pe care, de multe ori, instituțiile de control financiar nu numai că nu îi ajută, ci le mai și pun numeroase piedici. „Pentru unii, mumă, pentru alții, ciumă. Drept consecință, noi cerem să se desființeze taxa pentru cafenele. Dacă nu se ia nicio măsură, vom sesiza Consiliul Concurenței și organele abilitate pentru a pune lucrurile la punct.

Ne tot dorim o țară ca afară și e normal să avem astfel de dorințe. Anormale sunt pericolele comerciale și legislația creată atât de decidentul local, cât și de cel parlamentar. Până când nu vom regla corespunzător mecanismele economiei de piață și până când statul nu va respecta micul investitor, în România lucrurile nu vor merge bine", spune Samuel Caba. **JA-S.T.**

Samuel Caba FOTO: S.T.

Pentru egalitate de şanse între femei şi bărbaţi

Senatorul USR Arad, Adrian Wiener a participat la conferința națională cu tema „Educația fără discriminare".

Adrian Wiener FOTO: JA

ARAD. Evenimentul a dorit să ajute la înțelegerea multiplelor tipuri de discriminare și stereotipuri care plasează România pe penultimul loc în Uniunea Europeană în ceea ce privește egalitatea de șanse dintre femei și bărbați, precum și să contribuie la asumarea unor obiective pentru eliminarea acestora din educație.

Adrian Wiener: „România este brăzdată de inechități sociale și economice. Accesul la educație și sănătate este profund diferențiat, există bariere și stereotipuri condiționate chiar cultural, instituții fosilizate și inerte. Chiar dacă egalitatea de șanse este un principiu înscris și garantat de Constituția României, este nevoie de o mai bună aplicare a legislației în vigoare, de responsabilizarea instituțiilor în implementarea strategiilor și a programelor naționale, de schimbarea mentalității unor generații întregi, de implicarea liderilor de opinie din toate domeniile. Pe termen lung, singura soluție viabilă este educația. Ca semnatar al Angajamentului comun agreat în cadrul acestui eveniment, voi susține și promova măsuri pentru revizuirea manualelor școlare, astfel încât să se elimine stereotipurile discriminatorii, barierele care le împiedică pe fete să acceseze domenii de studiu masculinizate, precum știința și tehnologia. Sunt necesare includerea educației de gen și a educației pentru sănătate ca materie obligatorie în curriculum școlar, formarea corespunzătoare a cadrelor didactice, îmbunătățirea infrastructurii școlare pentru a reduce diferențele sociale în accesarea educației obligatorii". **JA-S.T.**

Problema gunoiului, în Parlament

Deputatul PSD Adrian Todor a susținut în Parlamentul României o Declarație politică.

ARAD. În Declarația politică, deputatul Adrian Todor susține că actuala criză a gunoiului este „un episod generat de corupția și incompetența administrației locale liberale".

„În urma unor anchete de presă, au ieșit la iveală gravele deficiențe în implementarea acestui proiect finanțat din fonduri europene, fiind semnalate o serie de nereguli care ne duc spre zona penalului, a corupției.

Firma de salubritate RETIM, apropiată PNL, după cum bine se știe, a contestat nivelul tarifelor propuse prin planul tarifar din proiectul european, dar a pierdut la Curtea de Apel Timișoara. Deși știa că nu se poate încadra în costuri, RETIM a participat la procedura de achiziție, fiind singura firmă care a depus o ofertă. Ulterior, în contract au fost modificate tarifele, aceste modificări fiind votate inclusiv de Consiliul Local Municipal Arad, primarul Gheorghe Falcă forțând trecerea proiectului cu majoritate simplă, după ce nu a reușit, în două rânduri, să obțină cele două treimi prevăzute de lege", susține Adrian Todor.

În cadrul Declarației Politice, deputatul explică Agenției Naționale pentru Achiziții Publice că față de caietul de sarcini încărcat în SEAP și asumat de ofertanți, au fost modificate mai multe paragrafe din contract. De asemenea, solicită președintelui ANRSC un punct de vedere oficial cu privire la licența emisă fără ca operatorul de salubrizare RETIM să dețină autorizație de mediu și cere Ministerului Sănătății să intervină de urgență, pentru a preveni izbucnirea unei epidemii în județul Arad. În fine, solicită Ministerului Fondurilor Europene și Departamentului pentru Lupta Antifraudă să facă verificări amănunțite. **JA-S.T.**

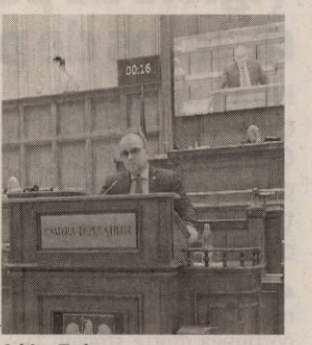

Adrian Todor FOTO: JA

Mircea Purcaru: „Un pas spre normalitate"

ARAD. Decizia CNCD este extrem de importantă, în primul rând din punct de vedere al revenirii la normele democrației și statului de drept, consideră Purcaru. „CNCD a făcut un pas mare spre normalizarea situației din România, demonstrând că nici măcar președintele țării nu este mai presus de lege într-un stat democratic și cu adevărat de drept. Prin folosirea sintagmei «niște penali», cu adresă la niște oameni care nu au fost condamnați, a fost încălcat flagrant principiul prezumției de nevinovăție și a fost afectată imaginea acelor oameni", spune Mircea Purcaru.

Liderul ALDE speră că exemplul CNCD va fi urmat de instituțiile statului, în special cele din justiție, precum și de Curtea Constituțională. „Deja Curtea Constituțională a dat semne că nu se va lăsa supusă la presiuni politice, nici din partea partidelor politice, nici din partea președintelui. Sper că va continua așa, iar la fel vor face toate structurile de forță, în special cele din justiție. România trebuie să readucă justiției independența, pentru a nu mai putea fi folosită ca armă politică. Fără o justiție cu adevărat independentă, nu putem vorbi despre o democrație adevărată. Este un principiu susținut în permanență de către ALDE, în special prin vocea președintelui său, Călin Popescu Tăriceanu, președintele Senatului României.

Mircea Purcaru FOTO: FAN

Concluzionând, verdictul CNCD nu este doar o probă de curaj și verticalitate, ci și o încurajare a celor care doresc într-adevăr să readucem în România normalitatea, atât de grav afectată în cei 10 ani de domnie a lui Băsescu", a mai declarat vicepreședintele ALDE Arad. **JA-S.T.**

Poliţia, la datorie FOTO: JA

Prinşi în timp ce conduceau fără permise auto

ARAD. Poliţiştii rutieri au depistat o femeie de 64 de ani, din Vladimirescu, în timp ce conducea un autoturism pe Bulevardul Revoluţiei din municipiu, deşi avea suspendată exercitarea dreptului de a conduce vehicule pe drumurile publice, şi un tânăr de 27 de ani, din Arad, care conducea un moped având suspendată exercitarea dreptului de a conduce din luna octombrie a anului 2017. **JA-I.C.**

174

de amenzi în valoare de 62.000 de lei au aplicat poliţiştii rutieri în urma controalelor efectuate. Dintre acestea, 41 au fost date pentru depăşirea vitezei legale de deplasare, iar 133 pentru nefolosirea centurii de siguranţă, neacordare de prioritate şi efectuarea de depăşiri neregulamentare. De asemenea, au fost reţinute 17 permise de conducere şi şase certificate de înmatriculare.

Au vrut să fure FOTO: JA

Trei copii au încercat să fure dintr-un autoturism

ARAD. S-a întâmplat pe o stradă din municipiul Arad. Cei trei copii, de 12, 14 şi 15 ani, au încercat să pătrundă într-un autoturism parcat pentru a fura bunuri din interior. S-a întâmplat în luna martie a acestui an, minorii fiind între timp identificaţi de oamenii legii.

„Poliţiştii Biroului de Investigaţii Criminale au identificat trei minori, bănuiţi de comiterea infracţiunii de tentativă de furt calificat. În urma cercetărilor efectuate s-a stabilit că la data de 11 martie, adolescenţii de 12, 14 şi 15 ani, toţi din Arad, ar fi încercat să pătrundă într-un autoturism parcat pe strada Simion Balint din municipiu, în scopul sustragerii de bunuri. Minorii sunt cercetaţi de poliţişti pentru săvârşirea infracţiunii de tentativă de furt calificat", au declarat reprezentanţii IPJ Arad. **JA-I.C.**

O tânără de 19 ani a fost găsită spânzurată

Durere fără margini într-o familie din satul Temeşeşti, comuna Săvârşin.

ARAD. Clipe de groază pentru părinţii unei tinere de doar 19 ani, care a fost găsită miercuri, 9 mai, în jurul orei 13, fără suflare, la domiciliul ei din localitatea Temeşeşti, sat aflat în comuna Săvârşin. Conform informaţiilor pe care le-am primit, tânăra a decis să îşi pună capăt zilelor prin spânzurare.

Tragedie de nedescris

Sursele noastre ne spun că fata era singură acasă. Mama ei vitregă era internată în spital, iar tatăl ei, şofer de TIR, este plecat într-o cursă. Miercuri dimineaţă, mama tinerei a fost externată din spital şi a venit acasă. La intrarea în locuinţă, femeia şi-a găsit fiica vitregă spânzurată cu o funie, de cadrul metalic al terasei. Au urmat momente grele pentru femeie: a dat alarma la vecini, care au anunţat autorităţile. Momentan nu a fost găsit un bilet de adio, însă se crede că ar fi vorba de o decepţie în dragoste.

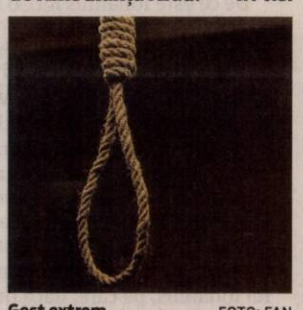

Gest extrem FOTO: FAN

Au constatat decesul

La locul tragicului incident a sosit un echipaj medical care, din nefericire, nu a putut să facă mai mult decât să constate decesul tinerei. Se pare că arădeanca a recurs la acest gest cu multe ore înainte ca trupul neînsufleţit să fie găsit.

„Din păcate, în momentul în care echipajul medical a ajuns la domiciliul tinerei, a fost constatat decesul. Se pare că tânăra a recurs la acest gest cu multe ore înainte să fie găsită, deoarece era cianotică, cu rigiditate instalată. A fost transportată la Serviciul Judeţean de Medicină Legală Arad", a declarat pentru Jurnal Arădean/Aradon.ro, dr. Mircea Merea, directorul medical al Serviciului Judeţean de Ambulanţă Arad. **JA-V.G.**

Controversă la Lipova

Unii dintre cei care au văzut imaginile video cu bătaia din intersecţie acuză că o patrulă de poliţişti a trecut prin zonă şi nu a intervenit.

Bătaie surprinsă de camere video FOTO: FAN

LIPOVA. Numeroase comentarii critice la adresa unor poliţişti au apărut în mediul online, atât pe reţelele de socializare cât şi pe paginile web ale publicaţiilor de ştiri, după prezentarea imaginilor video cu altercaţia din oraşul Lipova, unde tatăl unui copil de şapte ani a fost bătut chiar în faţa fiului său de către doi bărbaţi care au coborât dintr-o maşină.

Criticii acuză că un echipaj de poliţie a trecut prin acel loc, fiind vizibil pe imagini, dar nu a oprit pentru a aplana conflictul.

„Ăştia sunt poliţiştii care ar trebui să ne apere, întorc capul când văd o bătaie ca să nu se bage!", a scris un arădean pe Facebook.

„Cât de frumos a trecut poliţia «vigilentă» pe lângă incident. Maşina deja era oprită în mjlocul drumului... dar organul n-are ochi decât pentru înainte", a comentat o altă persoană, la finalul unui articol de pe www.aradon.ro

„Mai important e de identificat numărul de înmatriculare al maşinii de poliţie şi apoi daţi afară din poliţie. Părerea mea e că e mult mai grav ca poliţia să treacă pe lângă aşa ceva fără să se oprească. Bătaia e şi ea gravă, dar pică pe locul doi. Hai să vedem cine îi identifică pe poliţişti şi apoi întrebaţi de ce sunt plătiţi degeaba!", a scris un alt cititor.

Analiza imaginilor

Numeroase alte comentarii de acest fel pot fi citite pe internet, însă sunt şi persoane care îi apără pe poliţişti, arătând că altercaţia a izbucnit după trecerea echipajului de poliţie, lucru care se poate observa urmărind imaginile. Astfel, la secunda 15 a filmării se poate vedea trecerea echipajului prin acel loc, dar la momentul respectiv la trecerea de pietoni era oprită maşina agresorilor fără ca aceştia să fi coborât. Abia după alte 15 secunde, când echipajul de poliţişti se îndepărtase şi nu mai avea vizibilitate, şoferul a coborât din maşină, fiind urmat imediat de către pasagerul din dreapta, cei doi năpustindu-se asupra tatălui minorului.

Poziţia IPJ

După apariţia comentariilor, reprezentanţii Inspectoratului de Poliţie Judeţean Arad au analizat din nou imaginile, constatând că nu s-a greşit cu nimic, motiv pentru care nu s-a declanşat vreo anchetă internă.

„După cum reiese din imaginile prezentate în mass-media, autoturismul de poliţie nu a fost prezent în acel loc în momentul izbucnirii scandalului. Prezenţa poliţiştilor la faţa locului s-a făcut în urma unui apel la 112", ne-a declarat purtătorul de cuvânt al instituţiei, Claudia Iuga.

Bătut în faţa copilului

Altercaţia din Lipova a avut loc în seara de 1 mai, după ce şoferul unui autoturism a fost apostrofat de un localnic nemulţumit că nu acordase prioritate unui copil aflat pe zebră. Cel care i-a adus reproşuri şoferului era tatăl copilului, care îl aştepta pe trotuar. În loc de scuze, bărbatul s-a ales cu pumni şi picioare de la şofer şi de la un alt bărbat care coborâse din aceeaşi maşină, ambii din Lipova, având 28 şi 38 de ani. Ei au fost reţinuţi 24 de ore pentru tulburarea ordinii şi liniştii publice şi lovire şi alte violenţe, ulterior fiind puşi sub control judiciar. **JA-M.B.**

Ţiglele de pe Clinica ORL, date jos de pompieri

ISU a intervenit miercuri, 9 mai, la Clinica ORL din Piaţa Mică, pentru a îndepărta ţiglele ce riscau să cadă de pe acoperiş.

ARAD. În jurul orei 10, traficul rutier de pe strada Crişan, porţiunea dintre străzile Tudor Vladimirescu şi Ştefan Augustin Doinaş, a fost oprit, pentru a le oferi pompierilor arădeni spaţiul necesar pentru a îndepărta ţiglele ce stăteau să cadă de pe clădirea Clinicii ORL.

ISU Arad a fost solicitat prin Sistemul Naţional Unic pentru Apeluri de Urgenţă 112, de către administratorul clădirii, pentru a îndepărta pericolul. Aceştia au intervenit cu o autospecială şi cu o autoscară, pentru a ajunge la nivelul acoperişului şi a îndepărta bucăţile de ţiglă ce stăteau sprijinite în jgheabul clădirii.

Operaţiunea a durat aproximativ 20 de minute, timp în care traficul a fost dirijat de către un echipaj al Direcţiei Poliţiei Locale din cadrul Primăriei Municipiului Arad. Ulterior, echipajele ISU au intrat în curtea Spitalului Municipal, deoarece şi acolo existau bucăţi de ţiglă care riscau să cadă pe trotuar.

Reabilitarea clădirii este promisă de câţiva ani de către Primărie - proprietar al edificiului - însă lucrul nu s-a întâmplat încă. Şi nici nu pare că se va întâmpla prea curând. Monumentul istoric a fost construit în anul 1908, după planurile arhitectului arădean Milan Tabaković, starea în care se regăseşte astăzi fiind una avansată de degradare. **JA-E.R.**

Pentru mai multe fotografii intră pe www.jurnalaradean.ro

Pompierii au intervenit FOTO: E.R.

Doi traficanţi de migranţi, prinşi la frontieră

Doi români, traficanţi de migranţi, au fost prinşi la frontiera Curtici pe când încercau să intre în ţară.

Prinşi la frontieră FOTO: JA

CURTICI. Poliţiştii de frontieră din cadrul Sectorului Poliţiei de Frontieră Curtici-feroviar au depistat doi bărbaţi, de 29 şi 34 de ani, din judeţele Braşov, respectiv Buzău, pe numele cărora erau emise mandate europene de arestare, predare sau extrădare, pentru săvârşirea infracţiunii de trafic de migranţi. Cei doi s-au prezentat la Punctul de Trecere a Frontierei Curtici - feroviar, pentru efectuarea formalităţilor de control, călătorind ca pasageri într-un tren Inter-Regio care circula pe relaţia Viena-Bucureşti.

„În momentul efectuării verificărilor specifice, poliţiştii de frontieră au constatat că pe numele bărbaţilor erau emise, de către autorităţile franceze, mandate europene în vederea arestării, predării sau extrădării, pentru săvârşirea infracţiunii de trafic de migranţi. Persoanele în cauză au fost predate unor echipe operative din cadrul Inspectoratului de Poliţie Judeţean Arad, în vederea luării măsurilor legale ce se impun", au declarat reprezentanţii Serviciului Teritorial al Poliţiei de Frontieră Arad. **JA-I.C.**

Arădean de 63 de ani, inconştient pe trotuar

ARAD. Un echipaj al Poliţiei Locale Arad, aflat în zonă, i-a acordat primul ajutor bărbatului până la sosirea echipajului medical. Incidentul a avut loc miercuri, 9 mai, în jurul orei 12:30, la intersecţia străzilor Episcopiei cu Mărăşeşti. Conform martorilor, bărbatul de 63 de ani a căzut ca secerat din picioare, inconştient şi, urmare a căzăturii, s-a lovit destul de puternic la cap. Primii care au intervenit au fost poliţiştii locali care i-au acordat primul ajutor şi au apelat numărul unic de urgenţă 112.

Investigaţii suplimentare

Pentru a afla de ce bărbatul a leşinat în plină zi acesta a fost transportat la Unitatea de Primiri Urgenţe pentru mai multe investigaţii. „Bărbatul de 63 de ani a suferit o lipotimie urmată de un traumatism cranio-cerebral cu pierdere de conştienţă şi o plagă occipitală secundară. Deoarece lipotima trebuie să aibe o cauză organică, pentru a o afla, pacientul a fost transportat la Unitatea de Primiri Urgenţe din cadrul Spitalului Clinic Judeţean de Urgenţă Arad, unde va fi supus mai multor investigaţii", a declarat pentru Jurnal arădean/Aradon, dr. Mircea Merea, directorul medical al Serviciului Judeţean de Ambulanţă Arad. **JA-V.G.**

Pentru mai multe fotografii intră pe www.jurnalaradean.ro

Locul în care s-a prăbuşit FOTO: FAN

Sport

„De ani buni tot încercăm să obţinem aprobarea şi finanţarea pentru construirea unei săli de sport în Şimand

Prof. Daniel Mărcuş

6

gimnaste de la CSM Arad s-au remarcat la Cupa „Andreea Răducan", desfăşurată la Bârlad. Sara Buda, Ayiana Marinescu Chineata, Ioana Iagăr, Natalia Raţiu, Lorena Dota şi Daria Kasler (nivel 1) au obţinut locul 2 cu echipa. Buda a mai ocupat locul 2 la individual compus, plus două medalii pe aparate, iar Marinescu s-a clasat pe locul 3 la bârnă.

Capăt de drum pentru cadetele Nădlacului

TÂRGU MUREŞ. Victoria Nădlac a ratat calificarea la turneul final al CN de volei feminin - cadete, având două succese şi trei înfrângeri în turneul semifinal de la Tg. Mureş. Echipa prof. Dorin Vărşăndan a dispus de Power Volley, scor 3-0 (25-18, 25-18, 25-17) şi CSŞ 2 - ambele din Baia Mare -, 3-0 (6, 12, 12), cedând cu: CSŞ Sibiu, 2-3 (16, -19, -15, 15, -9), CSU Medicina Tg. Mureş, 0-3 (-16, -18, -15) şi CSŞ Bacău, 1-3 (-18, -10, 22, -21). **JA-D.L.**

UTA U19 vrea să câştige eşalonul doi al juniorilor

ŞIRIA. Ratarea - în toamnă - calificării în Liga Elitelor i-a ambiţionat pe juniorii mari de la UTA, care au ajuns în turneul semifinal al Campionatului Naţional Under 19 (al doilea eşalon valoric la această categorie de vârstă), după 14 victorii consecutive.

Ca şi câştigătoare a unei serii, FRF a încredinţat arădenilor organizarea unui turneu semifinal, cealaltă grupă jucându-se la Craiova, cu Steaua, CSU Craiova, LPS Piatra Neamţ şi CS Mioveni.

Revenind la turneul care se va disputa pe stadionul „Otto Greffner" din Şiria, conform tragerii la sorţi, se va juca astfel: FC Kiss Baia Mare - Gaz Metan Mediaş (sâmbătă, ora 16) şi AFC UTA - CSŞ Drobeta Turnu Severin (sâmbătă, ora 18). Învingătoarele vor lupta pentru un loc în marea finală, duminică, ora 17.

Finala CN Under 19 este programată sâmbăta, 19 mai, cel mai probabil la Alba Iulia.

Mihai Petcuţ, cel care face echipă tehnică alături de Costel Bogoşel pe banca junilor alb-roşii a spus: „Vom avea meci dificil cu cei din Severin, dar vrem să câştigăm. Ca şi anul trecut, UTA e prezentă la turneele finale, iar pentru copii e un sentiment pe care nu-l vor uita toată viaţa". **JA-D.S.**

Juniorii utişti caută calificarea în finală FOTO: JA

Junii de la UTA au făcut show

UTA Under 17 a spulberat Ardealul Cluj, în turul semifinalei Cupei României.

Miculescu a reuşit un hat-trick de toată frumuseţea contra clujenilor FOTO: FAN

ARAD. Tinerii „Bătrânei Doamne" au arătat că au viitor. Ieri, pe terenul din Sînicolau Mic, UTA Under 17 a spulberat, pur şi simplu, Ardealul Cluj, în prima manşă a semifinalelor Cupei României la fotbal. Deşi se anunţa un meci dificil, căci în campionat jocurile au fost echilibrate, victoriile fiind împărţite, trupa lui Sandu Gaica şi Adi Ungur şi-a spulberat adversarul, câştigând la o diferenţă care spune totul: 6-0.

Meciul a început cum nu se poate mai bine, chiar în startul său Miculescu deschizând scorul, cu o reluare simplă, din careul mic, la capătul unui corner: 1-0. Apoi, talentatul jucător al UTA-ei a mai reuşit două goluri, ultimul de o frumuseţe rară, după un driblig fin, spectaculos, mingea fiind scoasă dintre trei fundaşi, după care a fost catapultată în poartă. A fost 3-0 la pauză, iar arădenii îşi frecau mâinile fericiţi.

Însă, în partea a doua, junii UTA-ei nu s-au mulţumit cu scorul de pe tabelă şi au mai marcat de trei ori, prin Merian, Isac şi Vidican. A fost 6-0 şi „alb-roşiii" sunt ca şi calificaţi în marea finală.

UTA i-a avut în teren pe următorii: Zamfir - Haloş, Salka, Vidican, Mohaci, Dumitru, Isac, Hrezdac, Merian, Miculescu, Nistor. Au mai jucat: Tăşedan, Paşcu, Cocriş, Duma şi Gavrilă. Returul este programat peste o săptămână, sub Feleac.

De notat că doi jucători de la Ardealul Cluj s-au accidentat atât de rău încât au ajuns la Spitalul Judeţean de Urgenţă Arad. **JA-L.S.**

Sâmbătă, cu Viitorul Constanţa

După jocul de ieri, cei de la UTA se pregătesc de manşa tur a semifinalelor Ligii Elitelor Under 17. De această dată, pe terenul din Sînicolau Mic soseşte Viitorul Constanţa, meci de alt calibru, infinit mai greu pentru elevii lui Sandu Gaica şi Adi Ungur.

Pregătiri pentru alegeri şi finala Cupei

ARAD. Comitetul Executiv al Asociaţiei Judeţene de Fotbal Arad a adoptat, în ultima şedinţă, următoarele decizii:

Aprobă componenţa comisiei de verificare a dosarelor de candidatură şi a comisiei de soluţionare a contestaţiilor pentru Adunarea Generală a AJF Arad din 8 iunie, după cum urmează: Ispas Ovidiu, preşedinte, Vanci Valentin, membru, Vida Marcel, membru şi Sfăt Gheorghe, secretar - Comisia de verificare a dosarelor de candidatură; Vesa Alin, preşedinte, Mărginean Valer, membru, Horga Ciprian, membru şi Babău Romulus, secretar - Comisia de soluţionare a contestaţiilor. Au mai fost aprobate, cu unanimitate de voturi, costurile aproximative ocazionate de organizarea Adunării Generale a AJF Arad din 8 iunie, precum şi modificarea datei de disputare a finalei Cupei României, ediţia 2018 - 2019, faza judeţeană, pentru sâmbătă, 9 iunie. **JA-D.S.**

Campioana, eliminată în 16-imile Cupei!

ARAD. Sâmbătă şi duminică, la Baza Desavoia, s-au disputat 16-imile şi optimile Cupei României Desavoia la mini-fotbal pe teren artificial. Marea surpriză a fost produsă de gruparea de Liga 3, Universitatea U, care a eliminat, la loteria penalty-urilor, campioana Ligii Desavoia, FC Premiere.

Rezultate

Fc Premiere - Universitatea U 2-2 (2-4, după 7m), Dortmund - Amoretti 11-2, Fc Marţi - Breckner Team 2-4, DIM Pârneava - 5 Colţuri 3-3 (4-6, după 7m), Fc Ergad - Old Friends 12-4, Black Warriors - Poker Stars 2-3, Yazaki - Fc Micălaca 3-0, Sistema - Red Fighters 8-1, Flamura Roşie - Real Team 1-1 (2-3, după 7m), Conceptline - Supernatural 5-1, Făt Frumos - Sporting Şoimoş 4-4 (6-4, după 7m), Simco - Atletico 11-1, Napoli - F3 Aeronautics 8-3, Takata Centuri - Fc Motorul 3-4, Gloria Bujac - Lazio Friends 4-7, Ac Luciano - Unirea Gurahonţ 3-1 - toate în faza 16-imilor.

Universitatea U - Dortmund 3-2, Breckner Team - 5 Colţuri 2-3, Ergad - Poker Stars 6-3, Yazaki - Sistema 1-5, Real Team - Conceptline 4-1, Făt Frumos - Simco 1-6, Napoli - Motorul 4-2, Lazio Friends - Luciano 3-7 - în faza optimilor.

Sferturile de finală şi semifinalele Cupei României Desavoia se vor disputa pe 26, respectiv, 27 mai. **JA-D.S.**

Din Grădişte, la turneul final!

REŞIŢA. Şcoala Gimnazială „Aron Cotruş" (Generală 13) s-a calificat la faza finală a Olimpiadei Gimnaziilor la fotbal, Aradul bifând a şaptea prezenţă la finalele Gimnaziadei 2018. Echipa şcolii din cartierul Grădişte, condusă la „zona" disputată la Reşiţa de către prof. Corina Hărduţ şi directorul Daniel Tocoian, a obţinut „biletele" pentru turneul final de opt echipe de la Izvorani în urma a două victorii: 2-0, cu Şc. Gimn. nr. 2 Reşiţa şi 1-0, cu LPS Timişoara şi a unei remize, 1-1, cu Şc. Gimn. Călan (jud. Hunedoara). Lotul elevilor - fotbalişti i-a cuprins pe: Roland Rigo, David Petruţ, Sofian Popa, Raul Turcanu, Cătălin Vulturar, Robert Ursoi, Lucian Matea, Robert Grecu, Sebastian Tusa şi Denis Geanau.

În competiţia similară a fetelor, Aradul va fi reprezentat la turneul final al Gimnaziadei de Şc. Gimn. Şimand. **JA-D.L.**

Echipa de fotbal fete a şcolii din Şimand va lupta pentru o medalie FOTO: JA

Calificaţi la oină şi fotbal!

ŞIMAND. Neobositul profesor Daniel Mărcuş a creat la Şimand un centru important al sportului şcolar, dovadă şi ultimele două calificări la turneele finale ale Olimpiadei Gimnaziilor, la fotbal feminin şi oină băieţi.

Daria Galeancu, Ioana Toth, Valentina Gal, Lorena Pocioian, Naomi Pocioian, Patricia Hoza, Rebeca Tal, Georgiana Ardelean, Florentina Rostasiu şi Miruna Tudor au format cea mai bună echipă prezentă la „zona" de la Arad, fără gol primit, depăşind reprezentantele judeţelor Timiş, scor 2-0, Caraş - Severin, 2-0, şi Hunedoara, 4-0.

Nici băieţii nu s-au lăsat mai prejos, Dragoş Tudor, Raul Borod, Andrei Cordoş, Cristian Hirb, Robert Bradea, Mihai Toth, Raul Tomuţa şi David Covaci reuşind să ocupe prima poziţie la faza regională a sportului naţional, desfăşurată la Gurahonţ. Echipa pregătită de prof. Daniel Mărcuş şi Liviu Borlea a depăşit emisarele din Timiş (scor 2-0) şi Hunedoara (4-2). **JA-D.L.**

Cupa „UAV" - o reuşită voleibalistică

ARAD. Patru echipe s-au întâlnit, recent, în cadrul Cupei „UAV" la volei mixt, organizată de lect.univ.dr. Viorel Petru Ardelean şi lect.univ.dr Claudiu Bulzan, cadre didactice ale Facultăţii de Educaţie Fizică şi Sport (EFS) din cadrul Univ. „Aurel Vlaicu".

Cu voleibalistul Adrian Matica în prim-plan, echipa EFS - anii de studiu II şi III a câştigat competiţia, după 2-1 (15-13 în decisiv) în ultimul act cu CS Westar.

Pe podium a urcat şi formaţia „Presa şi Prietenii", 2-1 (16-14 în decisiv) în finala mică cu EFS - Anul I, ce a evoluat în următoarea componenţă: Maria Şod, Bianca Cârstea - liceene la Col. Naţ. „Vasile Goldiş" -, Marius Herţa, Vlad Sârbu, Teofil Grădinaru, Dan Lazăr, Ştefan Gog (preşedinte CS Fan) şi Daniel Ciriperiu (UAV), supervizaţi de Alin Câmpeanu (Şah Club Vados). **JA-D.L.**

„Presa şi Prietenii" a urcat pe podium FOTO: JA

JURNAL ARĂDEAN

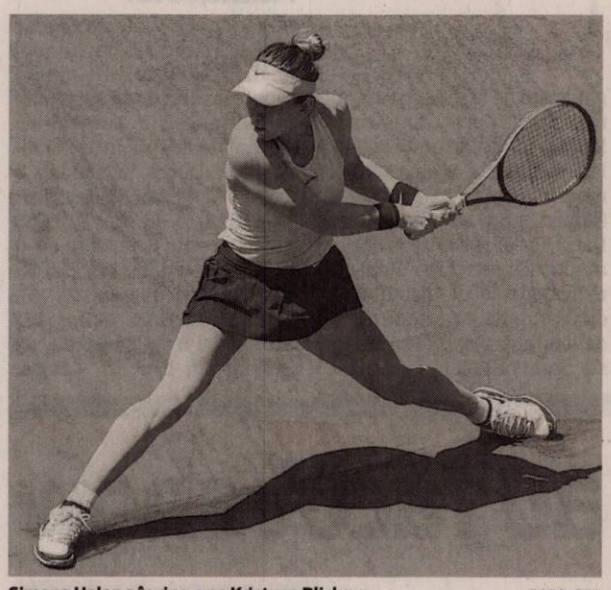

Simona Halep a învins-o pe Kristyna Pliskova FOTO: EPA

Simona Halep s-a calificat în „sferturi" la Madrid

TENIS. Lidera tenisului feminin mondial, Simona Halep, s-a calificat în sferturile de finală ale turneului WTA de la Madrid, dotat cu premii totale de 6.685.828 euro, după ce a învins-o cu 6-1, 6-4, în „optimi", pe Kristyna Pliskova (Cehia). Meciul a durat o oră și 15 minute.

Halep a dominat primul set, pe care și l-a adjudecat cu un sec 6-1, după doar 28 de minute. Simona a rupt echilibrul în ghemul al patrulea, care a durat aproximativ opt minute și în care reprezentanta țării noastre a reușit să câștige contra serviciului la a cincea sa șansă de break. Halep nu a mai putut fi oprită până la finalul setului, pe care l-a încheiat cu un as (6-1), Pliskova nereușind să își creeze nicio șansă de break.

Actul secund a fost mult mai echilibrat, Kristyna Pliskova a servit mai bine, iar cel al Simonei nu a mai fost la aceiași parametri, constănțeanca arătând și o nerăbdare accentuată. Halep a pierdut primele șapte puncte ale setului, dar apoi a reușit să revină de la 0-40 și să egaleze situația, 1-1, după ce a salvat patru mingi de break. Pliskova a continuat să fie la comandă cu serviciul, și-a creat o nouă oportunitate de break, la 4-3 în favoarea sa, dar Halep a anulat-o și a egalat, 4-4. Prima minge de break a românceii în setul secund a venit în ghemul nouă, după o dublă greșeală a adversarei, iar Halep a fructificat mingea următoare, încheind setul pe serviciul său, cu 6-4.

Halep a reușit 4 ași, a făcut 2 duble greșeli și a avut procentaje excelente la ambele servicii, 77% la primul, 71% la al doilea. Românca a avut 20 de winners și a comis 13 erori neforțate. Kristyna Pliskova a fost învinsă de Halep și în primele lor confruntări, anul trecut în primul tur la Madrid, cu 6-1, 6-2, și anul acesta în turul al doilea la Indian Wells, cu 6-4, 6-4.

Halep și-a asigurat, după calificarea în sferturile de finalămale turneului de la Madrid, un cec de 149.390 euro și 215 puncte WTA.

SURSA: AGERPRES

Dispuși să achite clauza

FC Barcelona pregătește 100 de milioane de euro pentru Griezmann.

Griezmann ar putea schimba echipa în vară FOTO: EPA

FOTBAL. Clubul spaniol de fotbal FC Barcelona intenționează să plătească cele 100 de milioane de euro reprezentând clauza de eliberare a francezului Antoine Griezmann și a înștiințat în acest sens clubul Atletico Madrid, a anunțat, marți, presa spaniolă, în timp ce zvonurile de transfer se intensifică în jurul francezului în apropierea finalei Europa League contra formației Olympique Marseille.

„FC Barcelona a comunicat clubului Atletico Madrid că va plăti clauza de eliberare a lui Antoine Griezmann. Iar Atletico știe că jucătorul său va pleca la finalul acestui sezon", a anunțat postul spaniol de radio Cadena Cope.

Președintele clubului FC Barcelona, Josep Maria Bartomeu, a recunoscut luni că a avut încă din luna octombrie 2017 contacte cu anturajul lui Antoine Griezmann privind o posibilă aducere a acestuia de la Atletico Madrid la gruparea catalană din această vară.

Întâlnire „accidentală"

El a recunoscut, de asemenea, că l-a întâlnit „în mod accidental" pe Griezmann vara trecută, în timpul unei vacanțe în insulele Baleare. „Ne-am întâlnit întâmplător vara trecută în vacanță, m-am întâlnit și cu alți jucători, dar nu am luat cina împreună", a afirmat președintele clubului catalan.

Declarațiile lui Bartomeu vin și în contextul în care Luis Suarez, atacantul uruguayan al Barcei, a anunțat că este ca și realizat transferul lui Griezmann la clubul catalan, acesta fiind în centrul unor zvonuri insistente. „Sunt mândru să văd că putem aduce jucători de calitatea lui Antoine, la fel ca alții care au venit deja precum (Ousmane) Dembele și (Philippe) Coutinho. Sunt jucători care aduc enorm echipei, iar Griezmann este la un nivel ridicat de mult timp, mereu determinat să se bată pentru minge", a declarat Luis Suarez pentru postul de radio Rincon din Uruguay.

Antoine Griezmann (27 ani) va disputa cu Atletico Madrid finala Europa League pe data de 16 mai, contra echipei Olympique Marseille, urmând să participe la Cupa Mondială din Rusia cu națională Franței.

Zvonuri privind plecarea lui Antoine Griezmann la finalul sezonului au apărut în ultimele săptămâni în presa spaniolă, fiind evocat un transfer la FC Barcelona, lucru negat de atacantul de 27 de ani .

SURSA: AGERPRES

Serena s-a retras de la Roma

TENIS. Jucătoarea americană Serena Williams, fost lider mondial, nu va participa la turneul WTA de la Roma, la care se înscrisese inițial, au anunțat organizatorii pe rețelele de socializare. Williams, care câștigase titlul la Foro Italico în 2002, 2013, 2014 și 2016, s-a retras săptămâna trecută și de la turneul care are loc în aceste zile la Madrid. Serena Williams, câștigătoare a 23 de titluri de Mare Șlem în carieră, nu a mai jucat de la meciul pierdut în fața japonezei Naomi Osaka, în primul tur la Miami, în martie. Americanca (36 ani), care ocupă locul 454 în clasamentul mondial, a născut în septembrie primul său copil, o fetiță, și încearcă să revină la cel mai bun nivel al său, în vederea participării la Roland Garros (27 mai-10 iunie).

Turneul WTA de la Roma se va desfășura în perioada 14-20 mai, anul trecut titlul fiind cucerit de ucraineanca Elina Svitolina, după 4-6, 7-5, 6-1 în finala cu Simona Halep.

SURSA: AGERPRES

Serena Williams FOTO: EPA

„Cred că sezonul este încheiat pentru mine"

FOTBAL. Răzvan Marin nu va mai juca în acest sezon pentru Standard Liege, din cauza unei accidentări la gleznă, care l-a făcut să rateze și meciul cu Genk, de duminică, a anunțat cotidianul Le Soir.

Răzvan Marin s-a accidentat la antrenamentul de vineri, după un contact cu coechipierul său Moussa Djenepo. Examenele medicale la care a fost supus internaționalul român au arătat că ligamentele gleznei sunt afectate.

„Cred că sezonul este încheiat pentru mine", a scris Marin pe Twitter. Standard mai are de jucat trei meciuri din așa-numitul play-off 1 al campionatului Belgiei. Potrivit ziarului La Derniere Heure, Marin are nevoie de mai multe săptămâni de repaus. Internaționalul român a fost unul dintre cei mai buni oameni ai lui Standard în acest sezon, în care a reușit șase goluri și 12 pase decisive.

Standard este pe locul 3 în clasament, la patru puncte de liderul FC Bruges și la două de a doua clasată, Anderlecht.

Marin ar putea rata și meciul amical România - Finlanda, care va avea loc la Ploiești pe 5 iunie. **SURSA: AGERPRES**

Răzvan Marin FOTO: FAN

Dani Alves FOTO: EPA

Cel mai titrat jucător din lume

Fundașul Dani Alves a cucerit 38 de trofee în carieră.

FOTBAL. Internaționalul brazilian Dani Alves, fundașul lateral al echipei Paris Saint-Germain, este cel mai titrat jucător din istoria fotbalului mondial, cu un total de 38 de trofee, grație victoriei înregistrate marți, în Cupa Franței, câștigată de parizieni în fața formației Les Herbiers (Liga a III-a), scor 2-0.

Pe parcursul celor 17 de ani de carieră, Dani Alves a câștigat un trofeu cu Bahia, 5 cu FC Sevilla, 23 cu FC Barcelona, 2 cu Juventus Torino, 4 cu PSG și 3 cu selecționata Braziliei, conform calculelor făcute de cotidianul Le Parisien.

Fotbalistul sud-american, în vârstă de 35 ani, visează acum să câștige și Cupa Mondială cu Selecao, la turneul final care va avea loc în această vară, în Rusia (14 iunie - 15 iulie).

Paris Saint-Germain are acum în palmares 12 Cupe ale Franței, ultimele două cucerite sub comanda lui Emery, care a reușit „tripla" campionat-Cupa Franței-Cupa Ligii în acest sezon alături de gruparea de pe Parc des Princes

SURSA: MEDIAFAX

Lucescu: „Pentru mine era mai bine fără VAR"

FOTBAL. Mircea Lucescu, selecționerul național al Turciei, a declarat pentru canalul RMC Sport că nu este un adept al sistemului asistenței video pentru arbitraj (VAR).

„Problema cu VAR este că fie îl folosim în toate circumstanțele, fie altfel apar diferențe. Fotbalul era frumos și fiindcă se putea discuta despre faze, în schimb acum sunt prea multe discuții deși există VAR. Pentru mine era mai bine fără VAR", a afirmat Lucescu.

Tehnicianul român regretă că AS Roma nu a reușit să treacă de Liverpool în semifinalele Ligii Campionilor: „A fost păcat că s-a terminat așa, dar giallorossi au arătat că sunt la înălțimea competiției. Nu s-au făcut de râs contra unor echipe mai prestigioase și sunt bucuros pentru ei. Și pentru Under, care progresează foarte bine sub comanda lui Di Francesco".

Tânărul fotbalist turc Cengiz Under este una din revelațiile sezonului în tricoul Romei, echipă antrenată de Eusebio Di Francesco. Lucescu a avut cuvinte calde despre brazilianul Douglas Costa, fostul său mijlocaș de la Șahtior Donețk, care joacă din vară la Juventus Torino. „E un jucător mare care poate progresa mult. Poate să-i ofere mult lui Juventus, însă a arătat deja într-un an de ce e în stare. L-am antrenat în Ucraina și deja arăta că este cu câțiva pași înaintea celorlalți. Nu poate face altceva decât să progreseze", a spus românul.

SURSA: AGERPRES

Mircea Lucescu FOTO: EPA

SC ERGAD TECHNOLOGY SRL

Arad, str. Padurii nr. 24, firma cu capital integral italian care activeaza in domeniul industriei electronice

angajează:

PERSOANA PENTRU CONTROL CALITATE

- Experienta in domeniul electronic
- Cunoasterea limbii italiene
- Disponibilitate pentru deplasari in Italia.

SE OFERA:

- pachet salarial atractiv
- salariu de incadrare incepand *DE LA 2800 RON*
- oferim bonusuri suplimentare
- decontare transport
- tichete de masa din prima zi
- prime de vacanta
- ore suplimentare platite dublu
- program de lucru 1 schimb

Trimiteti CV la adresa:
otilia.dimeny@ergad.eu
sau prin fax 0257-306-194, tel. 0257-206-247. (8216)

COMPANIA SERVICII ENERGETICE PENTRU ACASĂ — SEA COMPLET S.A. angajează:

MUNCITOR INSTALAŢII TERMICE ŞI GAZ în Arad

CANDIDATUL IDEAL:
Absolvent de liceu sau şcoală de arte şi meserii, specializarea petrol şi gaze/ instalaţii, cu calificare de instalator în domeniul gazelor naturale. Experienţă minim 1 an în instalaţii. Permis de conducere ctg.B.

OPERATOR GIS (perioadă determinată) în Arad

CANDIDATUL IDEAL:
Absolvent PROMOŢIA 2015, 2016 sau 2017 de liceu sau şcoală de arte şi meserii, specializarea petrol şi gaze/ instalaţii, cu calificare de instalator în domeniul gazelor naturale. Persoană flexibilă, dornică de a învăţa, cu bune abilităţi de comunicare, stăpânire de sine, capacitate de reacţie în situaţii de stres. Permis de conducere ctg.B.

RESPONSABIL VERIFICĂRI TEHNICE PERIODICE în Arad

CANDIDATUL IDEAL:
Studii superioare: inginer (profil tehnic). Experienţă minim 2 ani în domeniul gazelor naturale şi al aparatelor de încălzit cu puteri nominale ≤400 kW. Deţinerea autorizaţiei ISCIR RVT constituie avantaj Permis de conducere categ. B

AGENT VÂNZĂRI în Arad

CANDIDATUL IDEAL:
Studii superioare. Experienţă minim 3 ani în vânzarea de servicii către clienţi rezidenţiali/non-rezidenţiali. Deprinderi utilizare MS Office. Permis de conducere ctg. B.

Compania va suporta costurile legate de obţinerea autorizării ANRE pentru Instalator şi ISCIR pentru celelalte poziţii menţionate mai sus.
Dacă îndeplineşti criteriile şi vrei să faci parte dintr-o companie puternică, te invităm să ne trimiţi **CV-ul** până la data de **31.05.2018**, prin poştă la adresa: loc. Sibiu, str. Rusciorului nr.40, 550112, sau pe adresa de e-mail:
ionela.muresan@seacomplet.ro
Persoanele selectate vor fi contactate pentru interviu.
Persoană de contact: **Ionela Mureşan,** tel. **021-79 47 913 sau 0749-282 454**
e-mail: **ionela.muresan@seacomplet.ro** (8424)

Policlinica dr. Turcin

Ep. Roman Ciorogariu nr 52 Arad, ☎ 0257/285510,
e-mail: policlinicaturcin@gmail.com http://www.policlinicaturcin.ro

Policlinica DR. TURCIN oferă:

- Cardiologie (EKG, Ecografie cardiacă)
- Dopler vascular, Holter EKG si TA, Test de efort,
- Oftalmologie adulţi si pediatrie (testare vedere de la 6 luni, chirurgia cataractei de la 1.200 RON, câmp vizual, optica medicală)*
- ORL adulţi şi pediatrie (videoendos-copie, testări alergologice)*
- pneumologie
- gastroenterologie
- neuropsihiatrie
- medicină de familie
- ecografii generale
- analize Siguranţa Circulaţiei.
- ginecologie
- transport medical

*consultaţiile la ORL, Oftalmologie şi Psihiatrie sunt GRATUITE cu bilet de trimitere de la medicul de familie (5673 - H 640061)

MEDIQA

CONTINUĂM PROMOŢIILE PENTRU TINE:

Medicină internă consult de specialitate ecografie EKG	Cardiologie consult de specialitate ecografie EKG
Pediatrie consult de specialitate ecografie	Oftalmologie consultaţie de specialitate examen fund de ochi
Obstetrică - Ginecologie consult de specialitate ecografie 4D	Dermatologie consult de specialitate dermatoscopie
Urologie consult de specialitate ecografie	

Detalii la 0257/217700 sau la sediul clinicii situat în Municipiul Arad, B-dul Revoluţiei Nr.10

www.mediqa.ro

HT EST DIVISION

CARTRIDGE HEATERS

ZONA INDUSTRIALA ZIP PECICA, SOS. TURNU KM 7, JUDETUL ARAD

angajeaza
OPERATORI ASAMBLARE SUDORI CU ARGON

Salarii începând de la 2000 RON + bonusuri.

Beneficii:
- salariu începând de la 1850 RON
- tichete de masă din prima zi
- tichete cadou pentru sâmbete lucrate
- orele suplimentare plătite 200%
- analize medicale gratuite la angajare
- transport asigurat din Arad, Iratosu, Varias, Turnu, Semlac, Pecica, Dorobanti si Sanpetru German.

INFORMATII:
Telefon:
0726 760 173
0357 101 116

Fax:
0357 101 119

E-mail:
amm01@htestdivision.ro

Solicitam disponibilitate munca pe 2 schimburi (8481)

Angajăm femeie pt curaţenie la magazin din ATRIUM Mall (laga gară).
Salar: 700 RON NET (în mână) pe luna.
Program: 3 ore dimineata.
Info la ☎ 0726-728.375 (8485)

ELNET SECURITY angajează urgent

agenţi de pază barbaţi, femei

pentru obiectiv industrial LEONI, program de lucru în ture: 12/24, 12/48.
Salariu net **8 lei/oră** şi **TRANSPORT GRATUIT**. ☎ **0735.188.865.** (8278)

FIRMĂ DE SECURITATE ANGAJEAZA:

AGENTI DE SECURITATE FEMEI si BARBATI program de lucru 12/24,12/48.

Oferim tichete de masa < 15 lei> pe tura si toate sporurile conform legii, asiguram transport la locul de munca.
Informatii la **tel. 0257-287-792** sau pe **strada NELU ARISTIDE DRAGOMIR NR. 28.** (8428)

ANUNŢ

În atenţia locatarilor din perimetrul delimitat de străzile **B-dul Iuliu Maniu, str. Dimitrie Bolintineanu, str. Doctor Ioan Suciu şi str. Ioan Alexandru**

S.C. RECONS S.A. ARAD anunţă începerea procedurilor de licitare a **locurilor de parcare de reşedinţă situate între B-dul Iuliu Maniu, str. Dimitrie Bolintineanu, str. Doctor Ioan Suciu şi str. Ioan Alexandru.**. Licitaţia va avea loc în data de: **04.06.2018 ora 9,00** şi se va desfăşura la Cinematograful Arta, Strada Vasile Alecsandri Nr. 2

Cererile însotite de actele necesare se pot depune până la data de 25 05.2018 la Punctul de lucru situat în Arad, Calea Aurel Vlaicu Bl. Z 20, Apt. 31

Informaţii suplimentare pe pagina de web: www.reconsarad.ro sau la numărul de telefon 0257-280097. (8482H21405)

MAXSTILE S.R.L.

selectează personal (calificat sau necalificat- absolvenţi de liceu cu sau fără bacalaureat- în vederea calificării) pentru secţiile:

- **TAPIŢERIE** (tapiţer+ montator + însăcător)
- **Operator maşină de croit stofă**
- **CROITORIE**
- **CUSUT**

CERINŢE:
- Seriozitate, capacitate de lucru în echipă
- Îndemânare, precizie
- Experienţa în domeniu, constituie un avantaj important

SE OFERĂ:
- Pachet salarial motivant - în funcţie de realizări, fără limită superioară !
- Un contract de muncă pe durată NEDETERMINATĂ
- Selecţie în vederea calificării la locul de muncă
- Analize medicale la angajare GRATUIT
- Abonament pe mijloacele de transport GRATUIT
- Tichet de masă pentru fiecare zi de lucru
- Condiţii de muncă deosebite – echipament de lucru adecvat

Pentru relaţii şi depunerea CV-urilor:
- E-mail eugenb@maxstile.ro
- GSM – 0757 095 637 între orele 07 -20.
- La punctul de lucru din Sânicolau, Str. Nicolaus Lenau Nr.11 în zona Gării Aradul Nou (8469 - H 9728)

ORAŞUL SÂNTANA titular al proiectului –

"Amenajare piste de biciclete în oraşul Sântana",

anunţă publicul interesat asupra luării deciziei etapei de încadrare - Nu se supune evaluării impactului de mediu, de către Agenţia pentru Protecţia Mediului Arad în cadrul procedurilor de evaluare a impactului asupra mediului, pentru proiectul menţionat mai sus, propus a fi realizat în Sântana, str. M. Viteazul, str. Muncii, str. Căprioarei, str. Gării, str. Bradului şi str. Ghioceilor, jud. Arad. Proiectul deciziei de încadrare şi motivele care o fundamentează pot fi consultate la sediul Agenţiei pentru Protecţia Mediului din Arad, Splaiul Mureş, FN, de luni până vineri, între orele 09-16 30 , precum şi la următoarea adresă de internet: www.apmar.anpm.ro Publicul interesat poate înainta comentarii/observaţii la proiectul deciziei de încadrare în termen de 5 zile de la data publicării prezentului anunţ, până la data de 15.05.2018. (8483 - H 21334)

Ioana Bubulete IPURL, lichidator desemnat conf. L31/1990, anunta pierderea "**certificatului unic de inregistrare fiscala si a certificatelor constatatoare pentru sediu** si pentru terti, ale SC Zvezda Impex SRL, CUI 26768313, emise de ORC Arad. Se declara nule.

Ioana Bubulete IPURL, lichidator desemnat conf. L31/1990, anunta pierderea "**certificatului unic de inregistrare fiscala si a certificatelor constatatoare pentru sediu** si pentru terti, ale SC Samassy Marquise SRL, CUI 26918917, emise de ORC Arad. Se declara nule.

Ioana Bubulete IPURL, lichidator desemnat conf. L31/1990, anunta pierderea "**certificatului unic de inregistrare fiscala si a certificatelor constatatoare pentru sediu** si pentru terti nr. 59785/08.11.2010, ale SC Dinotec Company SRL, CUI 27687853, emise de ORC Arad. Se declara nule. (8490 - H 21372)

Publicitate 0257/280.904

FABRICĂ ÎNCĂLŢĂMINTE ANGAJEAZĂ PERSONAL (MAŞINISTE şi MANUAL)

care au mai lucrat la încălţăminte, confecţii sau poşete, pentru banda de cusut şi PERSONAL pentru banda de tras .
☎ **0257 - 212928** (8454 - H 19771)

DECESE

Cu tristeţe în suflet, dar cu speranţa revederii în veşnicii anunţăm plecarea fulgerătoare dintre noi a celei care a fost iubita noastră,

ADELINE BARBATEI,

la vârsta de doar 20 ani.

Înmormântarea va avea loc la Biserica Penticostală „Betania" din Grădişte, str. Vişinului nr. 51, astăzi, 10 mai 2018, ora 15,00. Zâmbetul tău, ochii tăi, felul tău de a fi o persoană minunată, fericirea care nu lipsea de pe faţa ta niciodată, cum am putea să le uităm?!

Familia Barbatei: mama, tata, cumnaţii, fraţii şi verişorii

Cu adâncă durere anunţăm încetarea din viaţă a celei care a fost

profesor LUCIA BRAN.

Slujba de înmormântare va avea loc vineri, 11 mai, ora 16, de la capela Cimitirului Micălaca. Dumnezeu să o odihnească în pace!

Familia îndoliată

Cu tristeţe în suflete anunţăm trecerea fulgerătoare la cele veşnice a celui care a fost soţ, tată şi bunic,

APOSTOL IOAN.

Trupul neînsufleţit este depus la Casa Funerară Kuki de pe str. Cocorilor nr. 6. Înmormântarea va avea loc astăzi, 10 mai 2018, ora 13:00, la Cimitirul Eternitatea (UTA).

Soţia Apostol Maria

O inimă a încetat să bată, un suflet nobil s-a ridicat la cer şi pleacă departe de noi, dar mai aproape de Dumnezeu, cea care a fost draga noastră soţie, mamă, soacră şi bunică,

MONICA VALERIA-CORNELIA DUPCEAG,

la vârsta de 70 ani.

Dumnezeu să o ierte şi să o odihnească în pace! Priveghiul va avea loc astăzi, 10 mai 2018, ora 17:00, la Casa Funerară Rostyl de pe str. Cocorilor nr. 27. Înmormântarea va avea loc vineri, 11 mai 2018, ora 12:00, la Cimitirul Eternitatea (capela de lângă birou). Nu te vom uita niciodată!

Familia Dupceag: soţul Nicolae şi copiii Lisa, Ica, Mona şi Dan cu familiile

CONDOLEANŢE

Ne exprimăm compasiunea şi suntem alături de d-na director dr. Renate Liliana Bran în aceste momente de grea încercare pricinuite de trecerea în nefiinţă a mameisoacre

prof. LUCIA BRAN.

Sincerele noastre condoleanţe, colectivul Şcolii Postliceale Sanitare Arad

Colectivul Farmaciei Mirafarm regretă trecerea la cele veşnice a colegei lor,

farmacist

MONICA VALERIA DUPCEAG.

Transmitem condoleanţe şi întreaga compasiune familiei îndoliate! Dumnezeu să o odihnească!

Suntem alături de tine, Catiţa, şi îţi împărtăşim durerea în aceste momente în care Dumnezeu a crezut de cuviinţă să o cheme la El pe iubita ta fiică,

ADELINE.

Colegele de la contabilitatea Inspectoratului Şcolar

Transmitem sincere condoleanţe familiei îndoliate Bărbătei, în greaua încercare pricinuită de trecerea la cele veşnice a fiicei

ADELINE BĂRBĂTEI.

Fam. Paghici Ioan şi Alb Florin

COMEMORĂRI

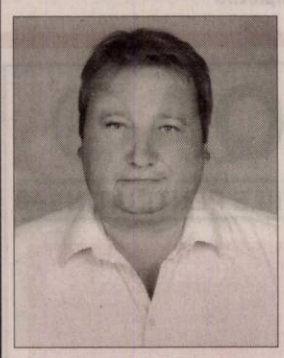

Se împlinesc şase luni de când ai plecat pe un alt drum...Odihneşte-te în pace, fiul, tatăl şi soţul nostru iubit,

Ing.ONUFRIICIUC NICOLAE

Tu ai fost cel care ne-ai ajutat, ne-ai iubit şi ne-ai protejat... Te iubim şi ne este dor de tine! Odihneşte-te în pace şi Dumnezeu să te ierte!

Parastasul de pomenire va avea loc sâmbătă 12 mai 2018, ora 12,00 la Biserica ortodoxă din Micălaca, zona 300, lângă Clinica Genesys.

Familia îndurerată

Nimic nu este mai dureros în viaţă ca despărţirea de o fiinţă dragă. Timpul trece, dar durerea din sufletele noastre a rămas aceeaşi ca în urmă cu 6 luni, când a plecat la cele veşnice iubita noastră soţie, fiică, mamă şi bunică,

MARIANA DESPINA BUDAŞCA (PETRILA).

Tu prea curând ne-ai părăsit/ Nici un cuvânt de adio nu ai lăsat/ A ta este tăcerea,/ Ale noastre, lacrimile şi durerea. Ai fost plină de viaţă/ Şi ai vrut să mai trăieşti,/ Dar aşa ţi-a fost scris/ Ca să ne părăseşti. Dumnezeu să-ţi vegheze somnul de veci. Parastasul de pomenire va avea loc la ora 12,00, sâmbătă, 12 mai 2018, la Biserica Ortodoxă din Micălaca, strada Bârzava, lângă complexul Kaufland.

Familia îndurerată

EVIDENŢIAZĂ-TE!

Text: **DATA apariţiei:**.....

Talon valabil până în 30 iunie 2018

Date personale:

Nume şi Prenume:

Telefon:

Buletin de identitate:

TALON + PRETUL CATEGORIEI AFERENTE

Anunţurile se preiau zilnic, la ghişeu, până în ora 16[00], după această oră, se pot prelua doar prin intermediul sistemului online de preluare al anunţurilor disponibil pe www.jurnalaradean.ro . Anunţurile de mică publicitate din Jurnal Arădean se publică pe baza talonului din ziar
Redacţia nu îşi asumă responsabilitatea pentru conţinutul anunţurilor de mică publicitate!

SCP EXPERT SPRL *practicieni în insolvenţă*

EXPERT SPRL Arad in calitate de lichidator judiciar al **MIG SRL** (dosar 7816/108/2010* Tribunalul Arad Sectia Civila) scoate la vanzare prin licitatie publica, deschisa, cu strigare, urmatorul imobil:

- TEREN PENTRU CONSTRUCTII (tip curti constructii), cu toate utilitatile, in suprafata de 20.312 mp, situat pe Centura Aradului – in zona intersectiei DN 7 cu DN 79 (sens giratoriu spre Oradea), inscris in CF 300016, 300018, 300029 Livada la pretul de 173.850 euro la care se adauga TVA care este taxabil in conformitate cu prevederile codului fiscal. Platile vor fi efectuate la cursul BNR din data platii.

Licitatia va avea loc la data de **25.05.2018 ora 12,00** la sediul lichidatorului judiciar din Arad, str. D. Bolintineanu, nr. 5, jud. Arad.

Poate participa la licitatie orice persoana fizica sau juridica, care pana la ora licitatiei a depus o garantie de participare egala cu 10% din pretul de pornire exclusiv TVA al bunurilor licitate. Regulamentul de licitatie se poate solicita lichidatorului judiciar.

Pentru bunurile ramase neadjudecate se organizeaza in continuare licitatii la urmatoarele date: 08.06.2018, 15.06.2018, 22.06.2018. Toate licitatiile sunt organizate la ora 12,00.

Informatii suplimentare se pot obtine la telefoanele 0257259740, 0722343784. (8489 - H 21372)

GARSONIERE

- **A A** Achiziţionez garsonieră, apartament 1 cameră, cash, ☎0746.055.126, ☎0755.483.216. 16025
- **A A** Cumpăr garsonieră, apartament 1 cameră. Plătesc cash, ☎0742.781.651. 3489
- **Vând garsonieră,** cf. 1, et. 1, zona Mioriţa, amenajată, nemobilată, 0741.158.777. 20594

AP.2 CAMERE-ARAD

- **A A** Achiziţionez apartament 2,3,4 camere, cash, ☎0746.055.126, ☎0755.483.216. 16027
- **A A** Cumpăr cu banii jos apartament 2- 3 camere, ☎0721.670.839. 3494
- **Vând apartament** 2 camere, zona Billa, renovat, bucătărie mobilată modern, etaj 4/4. Telefon 0784.292.944. 3541
- **Vând apartament** 2 camere, et. III, Fortuna, îmbunătăţit şi mobilat, 33.000 Euro, 0752.425.210. 19255
- **Vând apartament** 2 camere decomandat, et. 5/10, Podgoria, preţ 45.500 Euro, 0745.925.658. 19258
- **Vând apartament** 2 camere, et. 2, Gurahonţ, renovat. Telefon 0743.403.165. 21317

AP.3 CAMERE-ARAD

- **Persoană fizică** cumpăr apartament 2 camere etaj 1, 2, exclus agenţie. Telefon 0746.897.275. 16490
- **Vând apartament** 3 camere, zona Vlaicu şi sufragerie stil Ludovic din stejar. Tel. 0722.316.397. 19748

AP.4CAMERE-ARAD

- **Vând apartament** 4 camere, Vlaicu, et. 6/8 cu termotecă, 0741.158.777. 20590

APARTAMENT LA CASĂ

- **Vând apartament** central la casă, parter, 122 mp, modernizat, 3 camere, living, 2 băi, garaj în curte comună, 0257/256255, 0744.262.203. 20152

CASE-ARAD

- **Ocazie în** Poltura pe Poetului: casă mare 130 mp, teren 5.223 mp, utilităţi, 155.000 Euro, negociabil, 0747.125.134. 11910

SPAŢII COM-ARAD

- **Vând spaţiu** comercial, str. Cloşca, 45.000 Euro. Tel. 0741.679.824. 3568

TERENURI LOCAL

- **Vând loc** casă Micălaca 500 mp şi casă mică str. Barbu Lăutaru, ☎0745.501.024. 10857

TERENURI JUDEŢ

- **Vând teren** arabil Lipova 1,35 ha (Ivancea)- 4.200 Euro/ ha. Fâneaţă: 0,5 ha; 0,2300 ha; 0,3800 ha, preţ negociabil, 0747.299.982. 19274
- **Vând 500** mp teren intravilan, localitatea Horia, 4.500 Euro, ☎0743.325.339. 20144

IMOBILE CHIRII

- **Închiriez garsonieră** confort 3, Fortuna, utilată, amenajată, 95 Euro/negociabil, ☎0745.252.510. 20105

OFERTE LOCURI DE MUNCĂ

- **Angajăm agenţi** pază femei şi bărbaţi, vârsta 18- 55 ani. Pentru Arad şi Lipova. Tel. 0754.380.703.
- **Angajăm ospătar** şi femeie la vase. Telefon 0257/280894.
- **Angajez agent** intervenţie Arad, permis B obligatoriu, constituţie atletică, ☎0740.130.259.
- **Angajez agent** pază umană, serios, Arad. Tel. 0740.130.259.
- **Firmă angajează** femei pentru curăţenie cu domiciliul în Arad, ☎0726.735.419.
- **Hotel trei** stele situat în zona centrală angajează cameristă (femeie de serviciu). Se asigură salarizare atractivă. Telefon: 0744.608.032.
- **Firmă din** Arad angajează muncitori capabili pentru instruire la locul de muncă. Telefon 0771.522.567.
- **Hotel 3** stele angajează ajutor ospătar şi cameristă. Tel. 0731.050.384.
- **Societate pază** angajează agenţi intervenţie. Obligatoriu conducător auto. Tel. 0752.441.414, 0752.441.415, 0752.441.419, 0744.337.588.

PRESTĂRI SERVICII

- **Executăm acoperişuri,** dulgherie, reparaţii, jgheaburi şi accesorii, preţuri avantajoase, 0754.599.797. 7495
- **Executăm acoperişuri,** dulgherie, reparaţii, jgheaburi şi accesorii. Discount 10%, 0740.881.572. 7500
- **Executăm zidărie,** tencuieli, zugrăveli, rigips, acoperişuri, termoizolaţii, consolidări, renovări, 0740.696.157. 6628

CONSTRUCŢII

- **Aduc la** domiciliul clientului nisip, balast, sort, griblură, ☎0745.237.099. 6632
- **Aduc balast,** nisip, sort, pământ, ridic moloz, mraniţă, lemne, ☎0747.206.371. 3509

AUTO STRĂINE

- **Vând Opel** Astra 2008, în rate pe 2 ani, ofer garanţie şi acte cu 55.000 km, 4.600 Euro, 0745.925.658. 19260

ELECTRONIC PLUS

- **Vând frigider,** ladă, maşină spălat automată, vitrină, congelator. Telefon 0257/ 210613. 20124
- **Vând Chevrolet Aveo,** an 2012, diesel, stare foarte bună, maşină de garaj, 40.000 km reali, culoare gri, unic proprietar. Preţ 5.200 euro, negociabil. Telefon: 0722.777.308

ANIMALE,PĂSĂRI

- **Cumpăr vaci** adulte pentru sacrificare, tineret pentru creştere. Telefon ☎0745.505.122. 21345
- **Vând 2** vaci, rasa Bălţată, Săntana. Tel. 0755.361.009. 19261

PIERDERI

- **Declar pierdut** Certificatul constatator nr. 31132/05.05.2009 aparţinând societăţii Per-Sal Consulting S.R.L. îl declar nul. 21399
- **Pierdut legitimaţie** de călătorie gratuită, eliberată de D.G.A.S.P.C. Arad, pe numele Dădălău Dan. O declar nulă. 21314
- **S.C. Drăgana** Prod- Com pierdut Certificat înregistrare şi 2 Certificate constatatoare originale cu nr. 6235/03.02.2009 şi nr. 38463/12.11.2014. Le declar nule. 21340
- **Pierdut acte** persoană fizică autorizată: Gavra Laurentiu PFA, certificat de înregistrare şi certificat constatator de autorizare a activităţii. Le declar nule.

LOCURI DE VEŞNICIE

- **Vând două** locuri de veci în Cimitirul Nou din Grădişte. Telefon 0774.629.615. 6974

DIVERSE

- **Cumpăr argint,** nichel, inox, cupru, alamă, aluminiu, pene, fier, coarne cerb, ☎0748.912.117. 19778
- **Vând cărucior** pentru persoană cu handicap. Tel. 0730.196.546. 21316
- **Vând cazane** ţuică diferite mărimi, preţ avantajos. Telefon 0757.620.644. 9909
- **Vând trandafir** japonez, un loc de veci în Cimitirul Eternitatea. Tel. 0744.624.074. 16973
- **Vând urgent** 20 familii albine în ladă etajată la preţul de 400 Roni/familiei, negociabil. Lichidare stupină. Tel. 0744.366.278. 21287

ANUNŢ PUBLIC

în etapa 2 de elaborare a propunerilor de PUZ

Primăria Comunei Şofronea anunţă publicul, autorităţile interesate şi proprietarii terenurilor din zona despre elaborarea propunerilor de PUZ si RLU zona de producţie - **"ÎNFIINŢARE UNITATE DE COMERCIALIZARE, CONDIŢIONARE, ŞI PROCESARE FRUCTE".**

Beneficiarul PUZ – ului este investitorul privat **S.C. PROSOLTEC S.R.L.** – CUI RO 30903302, superficiar al terenului în suprafaţă de 14.500 mp, situat pe teritoriul administrativ al comunei Şofronea, în extravilanul localităţii Şofronea identificat prin CF nr. 300330, nr. cad. 300330.

Proiectantul PUZ – ului este **S.C. Business Developing Group S.R.L.**, cu sediul in Arad, str. B-dul Revoluţiei, nr. 92, prin proiectant cu drept de semnătură înscris în R.U.R. – arh. Suciu Alideia.

Publicul este invitat să consulte documentele privind propunerile de PUZ şi să transmită observaţii şi sugestii asupra acestor documente la sediul Primăriei Comunei Şofronea, în perioada 14.05.2018 – 28.05.2018.

Se organizează dezbatere publică, ca metoda de consultare, în data de 24.05.2018, ora 11:00 la sediul Primăriei Comunei Şofronea.

Răspunsurile la observaţiile şi sugestiile transmise precum şi rezultatele informării şi consultării se vor posta pe site-ul primăriei şi afişa la sediul acesteia în termen de 15 zile de la încheierea perioadei de consultare.

Persoanele responsabile cu informarea şi consultarea publicului sunt referent urbanism, Zau Sanda.

Primăria Comunei Şofronea, loc. Şofronea, str. Principală, nr.187, cod postal 317350, Jud. Arad, tel/fax: 0257-416100/0257-416101, Email: primaria_sofronea@yahoo.com, Web: www.primariasofronea.ro . (8486 - H 21348)

Program mica publicitate:
pe B-dul Revoluţiei, nr. 81
luni-joi: 8.00-17.00,
vineri: 8.00-16.00
duminică: 9.00-13.00.

SPITALUL CLINIC JUDEȚEAN DE URGENȚĂ ARAD

în conformitate cu: prevederile HG nr. 286/2011 pentru aprobarea Regulamentului-cadru privind stabilirea principiilor generale de ocupare a unui post vacant sau temporar vacant corespunzator funcţiilor contractuale şi a criteriilor de promovare în grade sau trepte profesionale imediat superioare a personalului contractual din sectorul bugetar plătit din fonduri publice , cu modificările şi completările ulterioare;

CONCURS

pentru ocuparea urmatoarelor posturi vacante pe perioada nedeterminata:

■ 1 post şef birou gr. II la Biroul Resurse Umane

*Cerinţe şi condiţii de participare:
- diplomă de licenţă în domeniul ştiinţe juridice;
- curs inspector resurse umane,
- peste 5 ani vechime în specialitatea postului

■ 1 post şef birou gr. II la Biroul Salarizare

*Cerinţe şi condiţii de participare:
- diplomă de licenţă în domeniul ştiinţe economice;
- curs inspector resurse umane,
- peste 5 ani vechime în specialitatea postului

■ 1 post inspector specialitate I la Biroul Resurse Umane

*Cerinţe şi condiţii de participare:
- diplomă de licenţă în domeniul ştiinţe economice sau ştiinţe juridice;
- curs inspector resurse umane,
- 6 ani şi 6 luni vechime în specialitatea studiilor.

■ 1 post economist I A la Biroul Salarizare

*Cerinţe şi condiţii de participare:
- diplomă de licenţă în domeniul ştiinţe economice;
- 6 ani şi 6 luni vechime în specialitatea studiilor.

■ 1 post economist I A la Serviciul Contabilitate

*Cerinţe şi condiţii de participare:
- diplomă de licenţă în domeniul ştiinţe economice;
- 6 ani şi 6 luni vechime în specialitatea studiilor.

■ 1 post analist (programator) ajutor I A la Serviciul de Statistică şi Informatică Medicală

*Cerinţe şi condiţii de participare:
- diplomă de absolvire a învăţământului postliceal sau diplomă de bacalaureat;
- diplomă de analist programator ajutor
- curs de statistică medicală
- 6 ani şi 6 luni vechime în activitatea informatică.

■ 1 post statistician medical principal (M) la Serviciul de Statistică şi Informatică Medicală

*Cerinţe şi condiţii de participare:
- diplomă de studii de specialitate sau diplomă de studii medii;
- examen pentru obţinerea gradului principal;
- curs operare calculator sau certificat de competenţe digitale;
- 4 ani vechime în funcţia de statistician medical;

■ 1 post soră medicală principală (M) la Bloc Operator- Sediul Central

*Cerinţe şi condiţii de participare:
- diplomă de liceu sanitar sau şcoală sanitară în profil;
- examen pentru obţinerea gradului principal;
- 5 ani vechime în specialitate;

■ 1 post registrator medical debutant (M) la Secţia Clinică Chirurgie Generală I-Compartiment Neurochirurgie

*Cerinţe şi condiţii de participare:
- diplomă de studii de specialitate sau diplomă de studii medii;
- curs operare calculator sau certificat de competenţe digitale.

■ 1 post registrator medical debutant (M) la Secţia Clinică Pediatrie I

*Cerinţe şi condiţii de participare:
- diplomă de studii de specialitate sau diplomă de studii medii;
- curs operare calculator sau certificat de competenţe digitale.

■ 1 post registrator medical principal (M) la Secţia Clinică Cardiologie-Compartiment TIC

*Cerinţe şi condiţii de participare:
- diplomă de studii de specialitate sau diplomă de studii medii;
- examen pentru obţinerea gradului principal;
- 4 ani vechime în funcţia de registrator medical;
- curs operare calculator sau certificat de competenţe digitale;

■ 1 post registrator medical principal (M) la UPU-SMURD

*Cerinţe şi condiţii de participare:
- diplomă de studii de specialitate sau diplomă de studii medii;
- examen pentru obţinerea gradului principal;
- 4 ani vechime în funcţia de registrator medical;
- curs operare calculator sau certificat de competenţe digitale;

Concursul se va desfaşura la sediul Spitalului Clinic Judeţean de Urgenţă Arad, str. Andrenyi Karoly, nr. 2-4, conform calendarului afişat atât la sediul spitalului, cât şi pe site-ul acestuia. Proba scrisă va avea loc în data de **05.06.2018** începând cu orele 10:00, iar interviul va avea loc în data de **11.06.2018** începând cu orele 10:00 pentru posturile vacante pe perioadă nedeterminată.

Data limită de depunere a dosarelor este de **24.05.2018, ora 12:00.**

Relaţii suplimentare se pot obţine la Biroul Resurse Umane al unităţii din Arad, str. Andrenyi Karoly nr. 2-4, telefon 0357/407200, interior 277, luni-vineri intre orele 10-12.

MANAGER ŞEF SERVICIU RUNOS
Ec. Carmen Alina Lucuţa Insp. Florica Stanca

(8467 - H 20818)

CONVOCATOR
pentru Adunarea Generala Ordinara a Actionarilor si Adunarea Generala Extraordinara a Actionarilor S.C. POLSIB S.A din data de 11.06.2018

Administratorul unic al S.C. POLSIB S.A., inregistrata la Oficiul Registrului Comertului de pe langa Tribunalul Arad sub nr. J02/1290/2015, C.U.I. RO 794270, convoacă în temeiul art. 117 din Legea nr. 31/1990 republicată si modificată, Adunarea Generala Ordinară a Actionarilor si Adunarea Generala Extraordinara a Actionarilor S.C. POLSIB S.A. pentru ziua de 11.06.2018, ora 12:00, respectiv ora 13:00. În situatia neîndeplinirii conditiilor de validitate la prima convocare, următoarea AGOA si AGEA este convocată pentru data de 12.06.2018 în acelasi loc si la aceeasi oră, cu mentinerea ordinii de zi.

Adunarile generale se vor tine la adresa din Arad, str.Poetului nr.1/C, sala de consiliu, jud. Arad, pentru toti actionarii înscrisi în registrul actionarilor, tinut de S.C. Registrul Miorita S.A., la sfarsitul zilei de 25.05.2018 (data de referinta), care au dreptul sa participe la deliberarile AGOA si AGEA si sa voteze in cadrul acestora, cu urmatoarea cu urmatoarea **ORDINE DE ZI :**

Ordinea de zi pentru Adunarea Generala Ordinara a Actionarilor este:

1. Prezentarea si supunerea spre aprobare a Raportului de gestiune al Administratorului unic pe anul 2017 si descarcarea de gestiune a acestuia pentru exercitiul financiar al anului 2017.
2. Prezentarea si supunerea spre aprobare a raportului cenzorilor pe anul 2017.
3. Prezentarea si supunerea spre aprobare a situatiilor financiare anuale aferente anului 2017 si aprobarea rezultatului financiar corespunzator anului 2017.
4. Supunerea spre aprobare a bugetului de venituri si cheltuieli al anului 2018.
5. Supunerea spre aprobare a revocarii reprezentantului permanent al Administratorului unic al societatii şi descărcarea de gestiune a acestuia.
6. Supunerea spre aprobare a alegerii unui nou reprezentant permanent al Administrator unic a societăţii şi stabilirea remuneraţiei acestuia.
7. Supunerea spre aprobare a procedurii de Control Finaciar Preventiv.

Ordinea de zi pentru Adunarea Generala Extraordinara a Actionarilor este:

1.Supunerea spre aprobare a schimbarii sediului din Arad, Str. Cornelia Bodea, nr. 4-6, jud.Arad, in Arad, str.Poetului, nr.1/C, et.1, ap.4, biroul 22, jud.Arad.

Unul sau mai multi actionari reprezentand individual sau impreuna cel putin 5% din capitalul social au dreptul :

a) De a introduce noi puncte pe ordinea de zi a AGOA si/sau AGEA, cu conditia ca fiecare punct sa fie insotit de o justificare sau de un proiect de hotarare propus spre adoptare de AGOA si/sau AGEA. Solicitarea trebuie transmisa in scris, la sediul societatii, in **termen de cel mult 15 zile de la data publicarii convocarii** in Monitorul Oficial al Romaniei.

b) De a prezenta proiecte de hotarare pentru punctele incluse sau propuse spre a fi incluse pe ordinea de zi a AGOA si/sau AGEA in **termen de cel mult 15 zile de la data publicarii convocarii**.

Fiecare actionar are dreptul sa adreseze intrebari in scris privind punctele de pe ordinea de zi a AGOA si/sau AGEA pana data de 05.06.2018, ora 14,00.

Materialele informative cu privire la punctele inscrise pe ordinea de zi, proiectele de hotarari, formularele procurilor speciale precum si formularele de vot prin corespondenta vor putea fi studiate la adresa din Arad, str.Poetului, nr.1/C, eliberate actionarilor la cerere, tel/fax: 0357.100.000 intre orele 10-14 incepand cu data de 11.05.2018.

Accesul actionarilor la adunarile generale se face in cazul actionarilor persoane-fizice cu actul de identitate, iar in cazul actionarilor persoane-juridice, prin prezentarea unui certificat constatator eliberat de registrul comertului in original, nu mai vechi de 15 zile, din care sa rezulte calitatea de reprezentant legal sau procura speciala data de reprezentantul legal unei alte persoane împuternicite. In cazul actionarilor persoane-fizice reprezentate, accesul se face cu procura speciala data persoanei fizice care ii reprezinta.

Procura speciala se va intocmi in trei exemplare originale (unul pentru societate, unul pentru mandant si unul pentru mandatar). Procurile speciale si o copie a actului de identitate sau a certificatului de inregistrare al actionarului reprezentat vor fi depuse in original la sediul societatii sau transmise prin e-mail, cu semnatura electronica extinsa pana la data de 08.06.2018 ora 16,00.

Actionarii inregistrati la data de referinta in registrul actionarilor au posibilitatea de a vota prin corespondenta, inainte de Adunarea Generala a Actionarilor, prin utilizarea formularului de vot prin corespondenta. Formularul de vot prin corespondenta cu legalizare de semnatura de catre un notar public impreuna cu copia actului de identitate sau certificatul de inregistrare al actionarului vor fi transmise societatii in original la adresa din Arad, str.Poetului, nr.1/C, jud. Arad acesteia pana la 08.06.2018, ora 16,00.

Procurile sau buletinele de vot neconforme, care nu indeplinesc conditiile legale sau care sunt depuse dupa expirarea termenului mentionat mai sus vor fi considerate nule de drept.

Arad, **08.05.2018** **S.C. POLSIB S.A.** **Prin administrator unic, Costin Paul**
(8487 - H 21350)

CONVOCATOR
pentru Adunarea Generala Ordinara a Actionarilor S.C. GALCER DEVELOPMENT S.A. din data de 11 iunie 2018

Admistratorul Unic al S.C. GALCER DEVELOMENT S.A., inregistrata la Oficiul Registrului Comertului de pe langa Tribunalul Arad sub nr. J2/444/2010, C.U.I. RO 27069739, convoacă în temeiul prevederilor Art. 117 din Legea nr 31/1990 republicată cu modificarile ulterioare, **Adunarea Generala Ordinară a Actionarilor S.C. GALCER DEVELOPMENT S.A.** pentru ziua de 11.06.2018, ora 10.00. În situatia neîndeplinirii conditiilor de validitate la prima convocare, următoarea AGOA este convocată pentru data de 12.06.2018, în acelasi loc si la aceeasi oră, cu mentinerea ordinii de zi.

Adunarea generala se va tine la sediul societatii din Mun. Arad, str.Poetului, nr. 1/C, et.1, ap.4, biroul 20, jud. Arad, pentru toti actionarii societatii, care au dreptul sa participe la deliberarile AGOA si sa voteze in cadrul acestora, cu urmatoarea cu urmatoarea: **ORDINE DE ZI :**

ORDINEA DE ZI PENTRU ADUNAREA GENERALA ORDINARA A ACTIONARILOR ESTE:

Prezentarea si supunerea spre aprobare a Raportului de gestiune al Administratorului unic pe anul 2017 si descarcarea de gestiune a acestuia pentru exercitiul financiar al anului 2017.

1. Prezentarea si supunerea spre aprobare a Raportului comisiei de cenzori privind activitatea societatii pentru anul 2017.
2. Prezentarea si supunerea spre aprobare a situatiilor financiare anuale aferente anului 2017 si aprobarea rezultatului financiar corespunzator anului 2017.
3. Supunerea spre aprobare a bugetului de venituri si cheltuieli al anului 2018.
4. Supunerea spre aprobare a revocarii reprezentantului legal a administratorului societatii.
5. Supunerea spre aprobare a revocarii unui membru din comisia de cenzori si alegerea unui nou membru al comisiei de cenzori.
6. Supunerea spre aprobare a prelungirii mandatelor membrilor comisiei de cenzori.
7. Supunerea spre aprobare a procedurii de Control Finaciar Preventiv.
8. Supunerea spre aprobare a drafturilor Promisiunilor de vanzare cumparare si a Contractelor de vanzare cumparare.

Fiecare actionar are dreptul sa adreseze intrebari in scris privind punctele de pe ordinea de zi a AGOA pana la data de 05.06.2018 ora 14.00.

Materialele informative cu privire la punctele inscrise pe ordinea de zi, proiectele de hotarari, formularele procurilor speciale precum si formularele de vot prin corespondenta vor fi puse la dispozitia actionarilor la sediul societatii, fax. 0357/100.000 intre orele 10-14.

Accesul actionarilor la adunarea generala se face prin simpla proba a identitatii acestora, facuta in cazul actionarilor persoane-fizice cu actul de identitate, iar in cazul actionarilor persoane-juridice, prin prezentarea unui certificat constatator eliberat de registrul comertului in original din care sa rezulte calitatea de reprezentant legal sau procura speciala data de reprezentantul legal unei alte persoane împuternicite. In cazul actionarilor persoane-fizice reprezentate, accesul se face cu procura speciala data persoanei fizice care ii reprezinta.

Procura speciala se va intocmi in trei exemplare originale (unul pentru societate, unul pentru mandant si unul pentru mandatar). Procurile speciale si o copie a actului de identitate sau a certificatului de inregistrare al actionarului reprezentat vor fi depuse in original la urmatoarea adresa din Arad, str.Poetului, nr.1/C, et.1, ap.4, biroul 20, jud.Arad pana la data de 08.06.2018 ora 14.00.

Actionarii inregistrati la data de referinta in registrul actionarilor au posibilitatea de a vota prin corespondenta, inainte de Adunarea Generala a Actionarilor, prin utilizarea formularului de vot prin corespondenta. Formularul de vot prin corespondenta cu legalizare de semnatura de catre un notar public impreuna cu copia actului de identitate sau certificatul de inregistrare al actionarului vor fi transmise societatii in original la urmatoarea la adresa din Arad, str. Poetului, nr.1/C, jud.Arad pana la 08.06.2018 ora 14.00.

Procurile sau buletinele de vot neconforme, care nu indeplinesc conditiile legale sau care sunt depuse dupa expirarea termenului mentionat mai sus vor fi considerate nule de drept.

Arad, **08.05.2018** **SC GALCER DEVELOPMENT SA** **Administrator unic, *Costin Paul***
(8488 - H 21351)

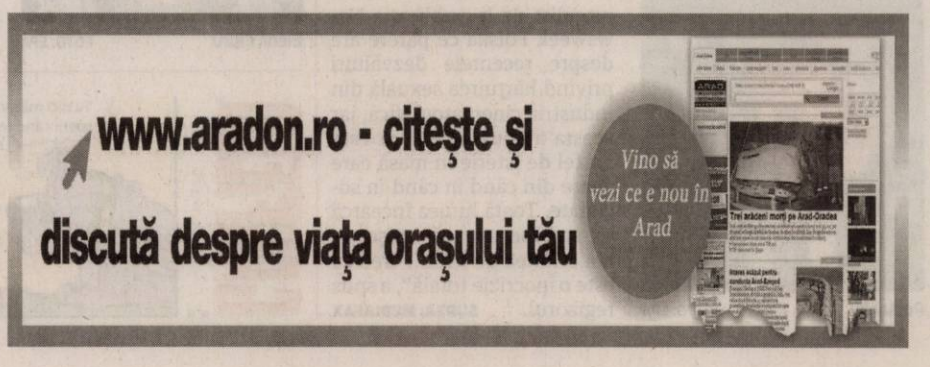

JURNAL ARĂDEAN

Admirată la Muzeul Madame Tussauds FOTO: EPA

Meghan Markle, la Madame Tussauds

LONDRA. O statuie din ceară a lui Meghan Markle, logodnica prințului Harry al Marii Britanii, a fost inaugurată, miercuri, la Muzeul Madame Tussauds din Londra, la mai puțin de două săptămâni până la nunta acestora, programată pe 19 mai, transmite AFP.

Statuia poartă o copie a inelului de logodnă al lui Meghan Markle și este îmbrăcată într-o rochie verde asemănătoare celei pe care fosta actriță americană a purtat-o când și-au anunțat logodna, în noiembrie 2017. Statuia a fost așezată lângă cea a lui Harry, inaugurată cu ocazia celei de-a 30-a aniversări a acestuia și care a suferit niște modificări între timp, deoarece prințul poartă în prezent barbă.

„Muzeul Madame Tussauds, cunoscut la nivel mondial, va primi, în mai 2018, o viitoare prințesă, o viitoare mireasă și fostă regină a tribunalului", a anunțat, în martie, directorul instituției, Edward Fuller, aluzie la rolul de avocată jucat de aceasta în serialul de televiziune „Costume/ Suits".

SURSA: MEDIAFAX

Au cele mai mari salarii

LOS ANGELES. Dwayne Johnson și Vin Diesel se numără printre actorii cu cele mai mari salarii la Hollywood, însă majoritatea starurilor se confruntă cu o scădere a veniturilor în ultimul deceniu, potrivit Variety. Dacă, în anii 1990, vedete precum Julia Roberts, Will Smith și Tom Hanks puteau obține suma de 20 de milioane de dolari pentru un film, precum și bonusuri din încasări, în prezent, starurile beneficiază de salarii mult mai mici.

Există și excepții, de exemplu, Dwayne Johnson, care este unul dintre actorii cel mai bine plătiți la Hollywood. Datorită succesului înregistrat de filme precum „Fast and Furious" și „Jumanji: Welcome to the Jungle", „The Rock" a obținut un salariu de 20 de milioane de dolari pentru rolul

Vin și Dwayne FOTO: EPA

din „Red Notice" (2020). Salariul actorului include și suma de un milion de dolari pentru promovarea filmului pe contul său de Instagram, unde este urmărit de aproximativ 110 milioane de persoane.

Producător și star al francizei „Fast and Furious", Vin Diesel a fost plătit tot cu 20 de milioane de dolari pentru cea de-a opta parte a seriei, lansată în 2017. **SURSA: MEDIAFAX**

Gilliam, accident cerebral

PARIS. Regizorul Terry Gilliam - al cărui cel mai recent film, „The man who killed Don Quixote", programat pentru proiecție în închiderea Festivalului de la Cannes 2018, este subiectul unui conflict judiciar - a suferit un accident cerebral minor. Regizorul în vârstă de 77 de ani a suferit accidentul cerebral la sfârșitul săptămânii trecute, dar, în prezent, se simte bine și se recuperează în locuința sa din Marea Britanie, potrivit publicației Nice-Matin. Lansarea în cinematografe a lungmetrajului „Don Quijote", de Terry Gilliam, al cărui proces de producție a durat 17 ani, este blocată de un conflict judiciar, între regizorul britanic și producătorul portughez Paul Branco.

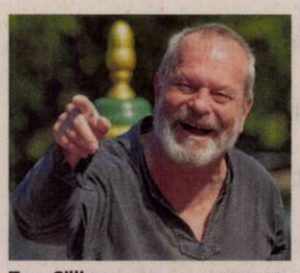

Terry Gilliam FOTO: EPA

Totuși, organizatorii Festivalului de Film de la Cannes au anunțat în urmă cu câteva săptămâni că lungmetrajul va fi proiectat, pe 19 iunie, în închiderea evenimentului.

SURSA: MEDIAFAX

www.aradon.ro
Mai multe poze cu Denisa

Denisa
Este pasionată de modă, muzică, sport și lectură.

Sume record la Monet și Matisse

NEW YORK. Tablouri de Monet și Matisse au stabilit noi recorduri de preț pentru autori, la o licitație care a avut loc la casa Christie's din New York. „Nympheas en fleur" (1914), de Claude Monet, o lucrare ce face parte din seria celebră cu nuferi, a fost adjudecată pentru 84,69 de milioane de dolari. S-a stabilit un nou record de preț și pentru Henri Matisse, cu „Odalisque couchee aux magnolias" (1923), vândut pentru 80,75 de milioane de dolari. **SURSA: MEDIAFAX**

Seism puternic, în Afganistan

KABUL. Un cutremur cu magnitudinea de 6,2 grade a avut loc miercuri în nord-estul Afganistanului, anunță Institutul american de geofizică (USGS). Cutremurul s-a produs la ora locală 15.11 (12.41, ora României), în zona Ishkashim (regiunea Badakhshan), în nord-estul Afganistanului. Epicentrul seismului a fost la 28 de kilometri est-nord-est de localitatea Chākarān și la 50 de kilometri nord-est de Jurm. Seismul a fost simțit și în Pakistan. **SURSA: MEDIAFAX**

La umbră
O pisică sălbatică se odihnește în țarcul ei din grădina zoologică din Weilburg, Germania. FOTO: EPA

#MeToo, o „isterie în masă"

PARIS. Regizorul Roman Polanski a calificat mișcarea #MeToo, care militează pentru prevenirea abuzurilor sexuale la locul de muncă, drept „isterie în masă" și „ipocrizie", într-un interviu pe care l-a acordat înainte ca Academia de film americană să îl elimine din rândul membrilor săi. Săptămâna trecută, Academia de film americană i-a eliminat din rândul membrilor săi pe actorul Bill Cosby, găsit vinovat de agresiune sexuală, și pe cineastul Roman Polanski, care a recunoscut că a avut relații sexuale cu o minoră în vârstă de 13 ani, în urmă cu patru decenii.

Polanski FOTO: EPA

Regizorul în vârstă de 84 de ani a fost întrebat de un jurnalist de la publicația Newsweek Polska ce părere are despre recentele dezvăluiri privind hărțuirea sexuală din industria cinematografică, iar acesta a spus: „Cred că este un fel de isterie în masă care apare din când în când în societate. Toată lumea încearcă să sprijine această mișcare, majoritatea de frică... cred că este o ipocrizie totală", a spus regizorul. **SURSA: MEDIAFAX**

Zece în finala Eurovision

Eurovision 2018: Cehia, Israel, Estonia și Bulgaria, printre țările calificate în finală.

Bucuria calificării în finală FOTO: EPA

LISABONA. Albania, Cehia, Lituania, Israel, Estonia, Bulgaria, Austria, Finlanda, Irlanda și Cipru s-au calificat în finala Eurovision 2018, care va avea loc sâmbătă, după ce au trecut, marți seară, de prima semifinală, care s-a desfășurat pe scena de la Altice Arena din Lisabona, Portugalia.

Marți seară, artiști din 19 țări au urcat pe scena de la Altice Arena din Lisabona, în prima semifinală a concursului: Albania, Azerbaidjan, Belarus, Belgia, Bulgaria, Cehia, Estonia, Islanda, Israel, Lituania (în prima parte a show-ului), Armenia, Austria, Croația, Cipru, Finlanda, Macedonia, Grecia, Irlanda, Elveția (în a doua parte).

În afară de locuitorii acestor țări, în această semifinală au votat și fanii Eurovision din Portugalia, Spania și Marea Britanie.

Țările din grupul celor cinci mari plătitoare - Franța, Germania, Spania, Marea Britanie și Italia - sunt calificate direct în finală, alături de țara gazdă, Portugalia, însă votează, conform tragerii la sorți, în semifinale.

Luni, artiștii au concurat în show-ul realizat exclusiv pentru juriile de specialitate, ale căror punctaje vor fi date publicității doar după marea finală.

Câștigătoare a selecției naționale cu piesa „Goodbye", trupa The Humans va urca pe scena Eurovision Song Contest 2018 în prima parte a semifinalei de joi, având numărul 2 de intrare în concurs.

În semifinala de joi vor mai concura Norvegia, Serbia, San Marino, Danemarca, Rusia, Moldova, Olanda, Australia, Georgia, Polonia, Malta, Ungaria, Letonia, Suedia, Muntenegru, Slovenia și Ucraina.

În România, concursul internațional, cu semifinalele de marți și joi și marea finală, de sâmbătă, este transmis în exclusivitate de Televiziunea Română, pe TVR 1, TVR HD și online, pe TVR+.

Sub sloganul „All aboard", Eurovision Song Contest 2018 aduce, pe scena din Lisabona, reprezentanții celor 42 de țări înscrise în competiție. Eurovision Song Contest 2017 a avut loc la Kiev, iar concursul a fost câștigat de reprezentantul Portugaliei, Salvador Sobral, cu piesa „Amar Pelos Dois".

Anul trecut, reprezentanții României, Ilinca și Alex Florea, au obținut poziția a șaptea, cu un total de 282 de puncte, cea mai bună clasare a României în concurs de la succesul obținut de Paula Seling și Ovi la ediția din 2010 și a patra în istoria participării țării noastre la Eurovision.

SURSA: MEDIAFAX

Eleni, Cipru FOTO: EPA

Cesar, Austria FOTO: EPA

Netta, Israel FOTO:EPA

FONDAT 1989, APARE LA ARAD, TEL. 0257/281.802, E-MAIL: REDACTIA.JURNALARADEAN@INFORMMEDIA.RO; PUBLICITATE.JURNALARADEAN@INFORMMEDIA.RO

Dr. Peter Hügel s-a retras de la conducerea Complexului Muzeal Arad

PAGINA 5

JURNAL ARĂDEAN

Cum eviţi răspândirea microbilor

PAGINA 7

VINERI
11 MAI 2018
ANUL XXX, NR. 8070
16 PAGINI - 1,90 LEI

27° Temperaturile se vor situa între 13 şi 27 grade. Vântul va sufla cu 5-15 km/h.

DIMINEAŢA | AMIAZA | SEARA

Astăzi, supliment programe TV pentru perioada 12 – 18 mai 2018. Se difuzează gratuit.

Copil sfâşiat de câine!

Copil de 9 ani, atacat de un câine agresiv pe strada Constituţiei. Băiatul a ajuns în stare gravă la spital.

ARAD. Un copil de 9 ani, din Arad, a ajuns la spital după ce a fost, pur şi simplu, sfâşiat de un câine. Atacul s-a petrecut în apropiere de un parc, pe strada Constituţiei, în cartierul Aradul Nou, unde băieţelul s-a jucat împreună cu alţi prieteni. Copilul a fost muşcat de spate, de membre şi de alte zone ale corpului, fiind operat de către medici. Atacul s-a petrecut marţi seara, în jurul orei 20, înainte să se înnopteze, când copilul se întorcea acasă de la joacă. „A sărit la oameni! Şi aici, în parc, sare la oameni. A sărit la oamenii cu bicicletele. Să vină hingherii să ia câinele. Şi la o bătrână a sărit, dar nu a muşcat-o că au sărit oamenii de la o alimentară", a povestit un martor despre câinele agresiv. Pe stradă, în apropiere de domiciliu, în dreptul proprietăţii stăpânilor câinelui, patrupedul, care era lăsat nesupravegheat, a început să alerge lătrând spre copil. Acesta s-a speriat şi a încercat să renunţe la bicicletă şi să fugă, însă a fost ajuns din urmă de câine, care l-a atacat violent. „Copilul a fost muşcat pe strada Constituţiei din Arad. A fost muşcat grav. Doi proprietari care consumă alcool deţin un câine periculos care muşcă oamenii pe stradă. Şi ei sunt o problemă pe stradă, beau şi fac probleme, atât ei cât şi câinele aproape că omoară oameni. Aproape că mi-a omorât copilul, mi l-a muşcat în proporţie de 90 la sută pe corp iar autorităţile îşi pasează responsabilităţile, în acest moment câinele fiind liber, pe stradă", a declarat tatăl copilului muşcat de câine. /P.8

Mai multe foto pe www.jurnalaradean.ro

Ajutaţi copiii cu diabet din Arad!

Zeci de arădeni s-au întâlnit la Sala Polivalentă în cadrul evenimentului sportiv de caritate „Da şi eu pot!", pentru a strânge fonduri pentru copiii suferinzi de diabet de tip 1. S-au adunat 4.600 de lei, bani din care va fi achiziţionat un kit de start, care ajută la monitorizarea glicemiei în timp real (care costă aproximativ 1.000 de euro). Arădenii care vor să ajute în continuare pot dona sume de bani la urna instalată la Real, pe Calea Radnei. FOTO: JA

Au prezentat evenimentul FOTO: D.D.

Târgul Economiei, pe ultima sută

ARAD. Zilele acestea se pun la punct ultimele detalii organizatorice ale Târgului Economiei Arădene, eveniment de amploare care se va desfăşura în perioada 17-20 mai în oraşul nostru. /P.3

Porţi deschise la Informatică

ARAD. Sâmbătă, 12 mai, Liceul Naţional de Informatică din municipiul Arad îşi deschide porţile elevilor de clasa a VIII-a, părinţilor şi profesorilor de gimnaziu din judeţ. /P.5

Tânăr de 22 de ani, dispărut din Sebiş

SEBIŞ. Un tânăr de 22 de ani a dispărut în seara de 6 mai de pe raza oraşului Sebiş. De atunci nu a mai fost văzut, iar Poliţia îl caută. /P.3

Procesul lui Adelin Vlai va fi reluat

TIMIŞOARA. Dosarul în care fraţii George şi Florin Vlai, alături de alte trei persoane, au fost trimise în judecată pentru măsluirea alcoolemiilor şoferilor a ajuns la final. La primul final. Şi se reia de la capăt. /P.8

Marin Lupaş FOTO: JA

Vrea lămuriri privind parcul

ARAD. Consilierul municipal independent Marin Lupaş cere Primăriei situaţia exactă a demersurilor pentru înfiinţarea unui parc la Tricoul Roşu şi speră că nu a fost doar o „fumigenă electorală" a primarului. /P.4

Loto din 10 mai

6/49:	1, 20, 39, 21, 43, 44
NOROC	8 8 7 7 0 4 3
5/40:	36, 6, 27, 18, 5, 2
JOKER	4, 18, 12, 14, 9 + 7

Credite

Valoarea creditului mediu pe judeţe, acordate prin programul Prima Casă.

Grafica: J.b. Sursa: FNGCIMM

RETIM, între ultimul ultimatum şi rezilierea contractului

Primăria Aradului a dat un ultim utlimatum RETIM, iar vicele de la CJA, Sergiu Bîlcea ameninţă cu rezilierea contractului.

ARAD. Clipe grele pentru toată lumea. Pentru arădeni, care trăiesc pe mai departe înconjuraţi de gunoaie, pentru autorităţi care văd sabia lui Damocles deasupra capului tocmai din cauza gunoaielor care putrezesc pe străzi pentru autorităţile de protecţie a mediului şi a sănătăţii, care se tem pe bună dreptate de izbucnirea unei epidemii, dar mai nou şi pentru RETIM, firma care gestionează gunoiul din Arad şi alte 24 de localităţi.

Ieri, RETIM s-a ales cu un ultim ultimatum de la Primărie (dacă până în 13 mai nu se ridică gunoiul de pe străzi, atunci Municipalitatea va ieşi dim ADI Deşeuri) şi cu o ameninţare venită de la Consiliul Judeţean (vicele Sergiu Bîlcea a declarat ca a convocat luni adunarea generală a ADI pentru a pune în discuţie anularea contractului cu RETIM). În tot acest timp, Agenţia pentru Protecţia Mediului Arad spune că autorizaţia de mediu a punctului de lucru RETIM din Arad nu a fost eliberată fiind încă în lucru date fiind întârzierile, iar licenţa de operare a fost obţinută la... limită (mai exact pe 23 aprilie, cu o zi înainte de începerea operării pe municipiu). /P.3

Au ieşit din teren FOTO: FAN

„Decapitată" după meciul cu UTA

BUCUREŞTI. UTA îşi mai adaugă trei puncte în clasament, după evenimentele de la meciul cu Poli, când timişorenii s-au retras de pe teren. Comisia de Disciplină a FRF le-a mai luat puncte şi bani (mulţi), iar arădenii au scăpat „basma curată". /P.9

Viorel Tudoran FOTO: JA

A murit profesorul Viorel Tudoran

SEBIŞ. O veste tristă, surprinzătoare s-a răspândit rapid între profesorii de matematică din judeţul Arad. Viorel Tudoran, cel care peste 20 de ani a fost inspector de specialitate la Inspectoratul Şcolar Judeţean, a murit. În vârstă de 67 de ani, prof. Tudoran era pensionar din 2016 şi locuia la Sebiş, oraşul său natal. Potrivit informaţiilor noastre, nu a fost bolnav, însă miercuri dimineaţă s-a prezentat la medic, acuzând dureri ale braţelor. /P.8

La Arta, România neîmblânzită

Documentarul „România neîmblânzită", regizat de britanicul Tom Barton-Humphreys, va fi proiectat pe ecranul Cinematografului Arta din municipiu marţi, 15 mai, începând cu ora 20. Cu o durată de 90 de minute, pelicula are voice-overul realizat de actorul Victor Rebengiuc, numit de Uniunea Teatrală din România Cel mai bun actor în rol principal, în cadrul Galei Uniter 2018. /P.5

FOTO: FAN

17212
9 771220 748034

Remember: 11 mai

1720 S-a născut Karl Friedrich Hieronymus Freiherr von Münchhausen, aventurier german (d. 1797)

1824 S-a născut Jean-Léon Gérôme, pictor şi sculptor francez (d. 1904)

1892 S-a născut Margaret Rutherford, actriţă engleză (d. 1972)

1895 S-a născut Jiddu Krishnamurti, filozof indian (d. 1986)

1904 S-a născut pictorul spaniol suprarealist Salvador Dali (d. 1989)

1913 S-a născut Beate Fredanov, actriţă românca (d. 1997)

1916 S-a născut Camilo José Cela, scriitor spaniol (d. 2002)

1920 A murit William Dean Howells, scriitor american (n. 1837)

1935 S-a născut Doug McClure, actor american (d. 1995)

1943 S-a născut Juliet Harmer, actriţă engleză

Natasha Richardson FOTO: FAN

1946 S-a născut Plume Latraverse, cântăreţ şi muzician canadian

1952 S-a născut Frances Fisher, actriţă americană de origine engleză

1953 S-a născut Céline Lomez, cântăreaţă şi actriţă canadiană

1960 A murit John D. Rockefeller, Jr., filantrop american (n. 1874)

1963 S-a născut **Natasha Richardson,** actriţă britanică de teatru şi film (d. 2009)

1981 A murit Bob Marley, interpret celebru de muzică reggae (n. 1945)

Reţeta zilei

Prăjitură de budincă

INGREDIENTE. 1 cutie amestec tort, 1 cană de lapte slab, 1/2 cană smântână slabă, 2 lămâi, 1 1/3 căni apă fiartă.

MOD DE PREPARARE. Preîncălzeşte cuptorul la 176 de grade Celsius. Într-un bol, amestecă praful de tort cu laptele şi smântâna. Adaugă 1/2 cană de zeamă de lămâie şi 2 linguriţe de coajă de lămâie. Combină totul foarte bine. Unge tava cu unt şi toarnă amestecul. Toarnă încetişor apa fiartă peste blat, fără a amesteca. Coace timp de 35-40 de minute. Scoate din cuptor şi lasă la răcit 5 minute. Poţi adăuga deasupra fructe proaspete sau frişcă. Se consumă cel mai bine când încă e caldă. **POFTĂ BUNĂ!**

Pentru mai multe reţete intră pe www.culinar.ro

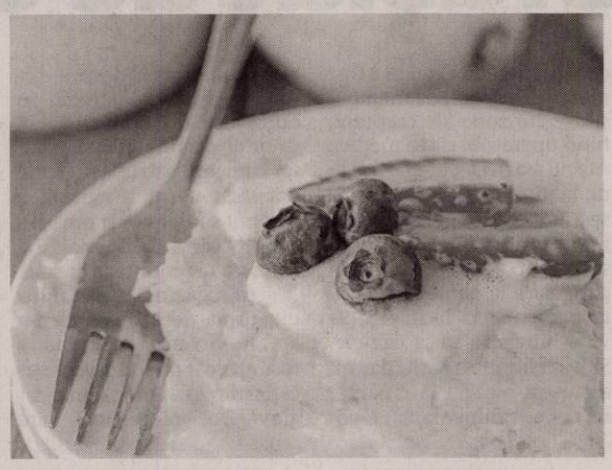

Horoscop

BERBECUL (III.21.-IV.20.)
Nu este întotdeauna uşor să câştigi admiraţia partenerului de viaţă. Este posibil ca în această zi să încerci să îţi îmbunătăţeşti calităţile atrăgătoare cu cele mai interesante idei.

TAURUL (IV.21.-V.20.)
Nimănui nu-i place birocraţia mai mult decât ţie. Dacă ai unele cereri de depunere sau formalităţi de completat, sunt şanse să fie mai uşor ca de obicei.

GEMENII (V.21.-VI.21.)
Există unele persoane care tind să facă din un simplu deal, un munte. În prezent simţi că eşti înconjurat de oameni care exagerează din ce în ce mai mult.

RACUL (VI.22.-VII.22.)
Astăzi vei fi puţin mai vizionar şi progresist. S-ar putea să găseşti cu uşurinţă o modalitate eficientă de a ajuta oamenii.

LEUL (VII.23.-VIII.23.)
În această zi ar fi indicat să renunţi la orice intenţii intelectuale ai avea şi să te concentrezi asupra problemelor practice.

FECIOARA (VIII.24.-IX.23.)
Vei avea posibilitatea să faci tot felul de construcţii, de la teorii la programe de calculator până la experimente ştiinţifice şi evaluări strategice. Eşti un calculator perfect, capabil să sintetizeze întâmplări aleatorii.

BALANŢA (IX.24.-X.23.)
Cine ar fi ghicit că ai abilitatea de a înţelege subiectele ca fiind iraţionale ca pasiunea umană? Vei coborî şi te vei murdări în realităţile lipicioase, triviale ale vieţii de zi cu zi.

SCORPIONUL (X.24.-XI.22.)
Până acum ştii că eşti capabil să gestionezi persoanele cu anumite probleme. Dar aşa numitul univers poetic în care locuieşti este de fapt mult mai realist.

SĂGETĂTORUL (XI.23.-XII.21.)
În sfârşit, după atâta tensiune, vei avea parte de o zi de uşurare! Fluxul de comunicare facilitează proiecte personale şi profesionale.

CAPRICORNUL (XII.22.-I.20.)
Ştii bine că fericirea ta în relaţia sentimentală nu depinde numai de promisiunile emoţionale. Pentru a te atrage, orice persoană nouă în viaţa ta ar trebui să vină şi cu o ofertă materială.

VĂRSĂTORUL (I.21.-II.20.)
Starea ta de spirit este una de agitaţie şi schimbare. Este o zi bună pentru a-ţi şterge dulapul de praf sau alte obiecte.

PEŞTII (II.21.-III.20.)
Astăzi este o zi bună pentru organizarea unor întâlniri profesionale sau personale. Este un timp bun pentru o comunicare eficientă, serioasă, planuri realiste şi armonie în grup.

Sănătate

- **CABINET GINECOLOGIC:** Cabinet ginecologic Arad, B-dul Decebal 11 (lângă Hotel Aradul), chiuretaj medicamentos, eco 4 D, test PAP.TEL: 0770823850, 0723643581
- **Policlinica DR. TURCIN, oferă:** Cardiologie (EKG, Ecografie cardiacă, Doppler vascular, Holter EKG si TA, Test de efort), Oftalmologie **(NOU - chirurgie pol anterior; CV computerizat; optică medicală),** ORL (videoendoscopie), pneumologie, gastroenterologie, neuropsihiatrie, medicină de familie, ecografii generale, Ginecologie. **Telefon: 0257/285510, www.policlinica-turcin.ro**
- **Farmacia GLYKON - UTA**, Bl U 6 (vis-a-vis de biserica în construcţie). Deschis zilnic: luni-vineri 07.00 -21.00 sâmbătă şi duminică 08.00-18.00. **Telefon: 0257/241197.**

Diete şi târguri

Astăzi este zi de piaţă la Ineu, Lipova, Covăsânţ, Mişca, Moneasa, Şepreuş, Şimand, Vladimirescu, Şeitin. **Tot astăzi se organizează târguri săptămânale la** Ineu, Şepreuş, Şimand.

Sâmbătă este zi de piaţă la Chişineu-Criş, Lipova, Pâncota, Felnac, Grăniceri, Hălmagiu, Moneasa, Pecica, Vărşand, Socodor, Vladimirescu, Zimandu Nou, Covăsânţ. **Târguri săptămânale se desfăşoară sâmbătă la** Lipova, Pâncota, Hălmagiu, Moneasa.

„Jurnal arădean" vă ascultă

De luni până joi, între orele 11.00-13.00, la telefonul 0257.212.055, redactorul nostru vă stă la dispoziţie.

ARAD. Cititor fidel al ziarului nostru, **Maxim Petcuţ** ne întreabă „unde este domnul primar acum, în plină criză a gunoaielor?", spunând că, de când a izbucnit problema gunoiului neridicat, edilul nu a mai avut nicio apariţie în presă.

Ica D. care locuieşte în cartierul Subcetate, ne-a contactat pentru a semnala faptul că „anul acesta nu s-a mai ocupat primăria de tăiatul ierbii, pe lângă podul de la ştrand (Decebal - n.r.) sunt bălării cât omul de mari şi nu le taie nimeni".

Maria Ardelean, care locuieşte în Zona 300, ne sună pentru a ne spune că pe blocul de vizavi de cel în care locuieşte, s-a montat o antenă satelit pentru telefoane şi ne întreabă dacă nu cumva era nevoie şi de acordul vecinilor. O informăm pe această cale că, în conformitate cu legile în vigoare, este nevoie doar de acordul locatarilor din blocul respectiv.

C.C., cititor fidel al ziarului nostru, reacţionează la articolul despre salariile celor din Consiliul Judeţean, spunând că „sunt mult prea mari, în comparaţie cu munca pe care o depun. Nu fac nimic, dar iau bani mulţi".

JA-E.R.

Sudoku

REGULI: În fiecare bloc sunt câteva cifre între 1 şi 9, stabilite dinainte. Acestea trebuie completate cu cifrele lipsă, în aşa fel încât fiecare număr să figureze o singură dată. De asemenea, cifrele de la 1 la 9 trebuie să figureze o singură dată atât pe rândurile orizontale cât şi pe coloanele verticale ale celor nouă blocuri luate împreună.

ÎNCEPĂTORI

				4		1		
5	4					3		
		9			1			5
			5				6	
	6		1				8	
3		8			9	5		
					8			
6			3					
2						4	7	8

AVANSAŢI

		5		8			6	
					9			
	2	9	4			3		
6	9				1	4		
			5					
		4	2			8		
		1		3	4			
	4		1				7	
								2

Soluţiile jocurilor din numărul precedent:

ÎNCEPĂTORI

9	8	6	5	3	2	4	7	1
3	1	2	8	7	4	6	5	9
4	7	5	9	6	1	3	2	8
6	9	4	2	1	3	7	8	5
7	3	8	4	9	5	1	6	2
2	5	1	6	8	7	9	4	3
1	4	7	3	5	8	2	9	6
8	2	9	1	4	6	5	3	7
5	6	3	7	2	9	8	1	4

AVANSAŢI

8	3	4	2	5	7	9	1	6
6	2	7	8	9	1	3	4	5
1	5	9	6	3	4	7	8	2
9	6	5	3	2	8	4	7	1
4	8	2	1	7	9	6	5	3
3	7	1	5	4	6	8	2	9
5	4	6	9	8	2	1	3	7
2	1	8	7	6	3	5	9	4
7	9	3	4	1	5	2	6	8

Curs valutar

Denumirea valutei	BNR	BCR		BRD		Intesa Sanpaolo Bank		Banca Românească		Patria Bank		Alpha Bank		Casa de schimb LUXOR		Casa de schimb TRESOR	
		C	V	C	V	C	V	C	V	C	V	C	V	C	V	C	V
Euro	4,63	4,56	4,71	4,57	4,71	4,59	4,68	4,61	4,67	4,61	4,66	4,61	4,66	4,63	4,65	4,63	4,65
Dolar SUA	3,90	3,81	3,99	3,84	3,98	3,87	3,95	3,87	3,93	3,87	3,95	3,86	3,94	3,88	3,91	3,87	3,90
Forint	0,0147	0,0141	0,0153	0,0144	0,0149	0,0145	0,0150	-	-	0,0145	0,0148	-	-	0,0147	0,0149	0,0147	0,0149
Gram aur	165																

Vremea

Vineri, 11 mai

www.aradon.ro

13° LA ORA 6 — temperaturile se vor situa între 12 şi 13 grade. Vântul va sufla cu 10-15 km/h dinspre ESE.

27° LA ORA 18 — temperaturile se vor situa între 26 şi 27 grade. Vântul va sufla cu 5-10 km/h dinspre ESE.

Ziua precedentă

Arad	13–25	Umiditate:	59%
Lipova	13–25	Presiune:	1011 mb
Chişineu- Criş	13–25	Precipitaţii:	0%
Săvârşin	12–24	Vânt:	8 km/h
Sebiş	12–24	Direcţie vânt:	SSE

Azi

Temperaturile se vor situa între 13 şi 27 grade. Vântul va sufla cu 5-15 km/h, dinspre ESE.

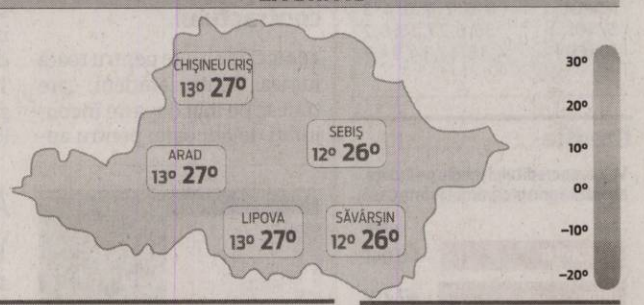

Soarele

Răsare: 06:08
Apune: 20:55

FAZELE LUNII

15.05 · 22.05 · 29.05 · 6.06

VINERI	SÂMBĂTĂ	DUMINICĂ	LUNI
13° 27°	13° 28°	12° 25°	12° 23°
în mare parte senin	furtuni cu fulgere	posibil o aversă	câteva furtuni cu fulgere

Calendar

Biserica ortodoxă: Sf. Sfinţit Mc. Mochie; Sf. Chiril şi Metodie, apostolii slavilor (Dezlegare la peşte)
Biserica greco-catolică: Sf. m. Mochie
Biserica romano-catolică: Sf. Mamert, ep.

Prognoză pentru trei zile

Temperaturile minime vor fi cuprinse între 12 şi 13 grade, iar cele maxime între 23 şi 28 grade.

Temp. minime: 12–13°C
Temp. maxime: 23–28°C

JURNAL ARĂDEAN
B-dul Revoluţiei nr. 62, Arad
BRAT Auditat de BRAT
Reclamaţii difuzare: 0257.241.151

Şef departament publicitate şi departament difuzare: Cristian Sulinţan
Secretariat: 0257.212.090 (centrala), fax - 0257.212.012
Marea publicitate: 0257.280904
Mica publicitate: 0257.210775; B-dul Revoluţiei, nr. 81
Tiparul executat la: Tipografia Inform Média Lapkiadó Kft

Redactor şef: Adriana Barbu (8416) Responsabil de număr: Eugen Rogojan
Secretar general de redacţie: Gabriela Groza (8423); Departamente: Eveniment: Alin Gherasim (8417), Ioana Costaş (8414); Valentin Goran (8405); Politic: Simion Todoca (8434); Economic: Andreea Pintea (8415); Social: Diana Duţu (8413); Sport: Daniel Scridon (8424), Leo Sfâra (8422), Dan Lazăr (8406); Cultură: Eugen Rogojan.
Tehnoredactare: Ghizela Şerban (8409), Munteanu Daniel (8411).
REDACŢIE: tel. 0257.212.090 (centrala); fax 0257.212.012, 0257.228.592; e-mail: redactia.jurnalaradean@informmedia.ro, adevaruldearad@informmedia.ro, publicitate.jurnalaradean@informmedia.ro, publicitate.adevarul@informmedia.ro

Cu documentaţia în lucru

Pentru cel puţin încă două luni, Retim va funcţiona fără a avea autorizaţie de mediu pentru punctul de lucru din Arad.

Încă nu au autorizaţie de mediu FOTO: D.D.

ARAD. 7 mai era termenul limită până la care Retim trebuia să depună actele aferente obţinerii autorizaţiei de mediu, conform termenului impus de ministrul Mediului, Graţiela Gavrilescu. Dacă s-au mobilizat sau nu reprezentanţii companiei timişorene ne-a explicat Dana Dănoiu, directorul Agenţiei de Protecţia Mediului Arad.

„Dosarul privind eliberarea autorizaţiei de mediu este aproape complet. În afară de actul de la Direcţia de Sănătate Publică am primit toate documentele solicitate. Pe partea de lucrări, însă, Retim trebuie să îşi finalizeze lucrările pentru amenajarea amplasamentului. Din câte am înţeles, au solicitat şi primit Certificatul de Urbanism de la Primăria Arad şi va trebui să depună şi la noi un dosar în vederea obţinerii acordului de mediu pentru acele lucrări. După obţinerea actului şi finalizarea lucrărilor, vom relua vizita pe amplasament pentru a le verifica şi după aceea vom putea lua decizia emiterii autorizaţiei de mediu", a declarat pentru Jurnal arădean şi aradon.ro, Dana Dănoiu.

Practic, toate aceste demersuri vor face ca, cel puţin în următoarele două luni, Retim să funcţioneze tot fără autorizaţie de mediu. „Legea spune că din momentul depunerii documentaţiei complete, solicitarea va sta la transparenţă pentru 30 de zile lucrătoare, urmând ca mai apoi să se emită efectiv autorizaţia", a mai explicat Dana Dănoiu.

Licenţă din 23 aprilie

Dacă în ceea ce priveşte autorizaţia de mediu pentru punctul de lucru Retim din Arad, au existat întârzieri, licenţa de operare a fost obţinută la... limită. Cu doar o zi înainte de intrarea în vigoare a contractului, pe 23 aprilie, Retim a obţinut licenţa de funcţionare şi astfel contractul s-a putut derula în continuare.

Obligaţie în contract

Trebuie precizat faptul că Retim avea obligaţia contractuală de a obţine toate avizele, autorizaţiile şi aprobările necesare până cel târziu pe 24 aprilie pentru ca la această dată să poată începe prestarea de servicii în Zona 1 a judeţului Arad. „La începutul lunii martie le-am transmis o adresă explicită în care le solicitam să îşi obţină autorizaţiile şi avizele necesare", a punctat Adrian Ţolea - ADI Deşeuri. **JA-A.P.**

Un ultim... ultimatum pentru Retim

ARAD. După ce a somat Retim-ul în mai multe rânduri să rezolve salubrizarea menajeră a municipiului, Primăria lansează acum un ultim... ultimatum pentru operator. Duminică, 13 mai, e ziua până la care Retim trebuie să demonstreze că este în stare să asigure serviciile contractate. Pe scurt, să adune gunoaiele din oraş.

„Dacă nici noua strategie adoptată de operatorul de salubrizare, respectiv respectarea traseelor iniţiale de colectare a gunoiului menajer, nu va da rezultate, începând de săptămâna viitoare Primăria Arad va analiza posibilitatea de a ieşi din asocierea ADI SIGD Arad" - anunţă Municipalitatea, printr-un comunicat.

Viceprimarul Călin Bibarţ detaliază: „Acesta este primul pas necesar pentru a putea gestiona în mod direct un nou contract de salubrizare menajeră pe municipiul Arad. Nici Primăria, nici cetăţenii nu pot fi bătaia de joc a nimănui!". **JA-D.D.**

„Se ia în calcul rezilierea"

Luni ar putea fi reziliat contractul de colectare a deşeurilor cu firma RETIM, fiind convocată Adunarea Generală ADI Deşeuri.

ARAD. Sergiu Bîlcea, vicepreşedintele Consiliului Judeţean Arad, a convocat pentru luni, 14 mai, Adunarea Generală a ADI Sistem Integrat de Gestionare a Deşeurilor Arad, Zona I, pentru a lua în discuţie rezilierea contractului cu firma RETIM.

„Există o nemulţumire justificată a cetăţenilor şi a administraţiilor locale faţă de modul în care acţionează RETIM. Noi am accesat o finanţare europeană de peste 30 de milioane de euro pentru a asigura cetăţenilor servicii de colectare a deşeurilor de calitate, la un preţ corect. Din păcate, firma care a câştigat licitaţia are evidente probleme în a se achita de misiune. Autorităţile locale au asigurat toate condiţiile pentru buna funcţionare a activităţii, dar în ciuda unor amenzi şi în ciuda somaţiilor repetate, activitatea nu a intrat în normal. În aceste condiţii, am convocat Adunarea Generală a ADI SIGD pentru a analiza rezilierea contractului cu RETIM. Administraţiile locale vor analiza oportunitatea rezilierii contractului şi paşii care vor urma în continuare", a declarat Sergiu Bîlcea. **JA-A.P.**

Au fost desemnaţi cei mai pricepuţi sanitari

ARAD. Săptămâna aceasta s-a desfăşurat concursul „Sanitarii pricepuţi", competiţia de acordare a primului ajutor, organizată de Crucea Roşie Arad pentru elevi. Comparativ cu anii trecuţi, participarea a fost mult sub aşteptări, din concurs fiind absente şcoli care au obţinut rezultate foarte bune de-a lungul timpului. O posibilă cauză a acestei stări de fapt ar fi lipsa motivării participanţilor - fie că vorbim de elevi, fie de cei care îi pregătesc. În cele din urmă, în confruntarea sanitarilor din municipiu şi din zona suburbană s-au înscris 78 de elevi. Cunoştinţele lor teoretice şi practice au fost evaluate de un juriu format din medici şi asistenţi medicali de la Unitatea de Primire Urgenţe a Spitalului Judeţean Arad şi de la Serviciul de Ambulanţă Judeţean Arad. Cei mai pricepuţi s-au dovedit a fi sanitarii de la Colegiul Naţional „Moise Nicoară" (locul I, categoria „licee"), cei de la Liceul Teoretic „Adam Muller Guttenbrunn" (locul I, categoria „gimnaziu") şi cei de la Şcoala Gimnazială „Ioan Slavici" (locul I, gimnaziu, localităţi suburbane). **JA-D.D.**

Târgul Economiei: pregătiri pe ultima sută de metri

Organizatorii evenimentului au prezentat programul şi modul de organizare a evenimentului.

Gheorghe Falcă, Iustin Cionca şi Gheorghe Seculici FOTO: D.D.

ARAD. Primarul Gheorghe Falcă, preşedintele Consiliului Judeţean, Iustin Cionca, şi preşedintele Camerei de Comerţ, Industrie şi Agricultură (CCIA), Gheorghe Seculici, au prezentat, joi, ultimele detalii ale Târgului Economiei Arădene - eveniment de amploare care se va desfăşura în perioada 17-20 mai în oraşul nostru.

Edilul Aradului a prezentat modul de organizare a târgului la Expo Arad, precizând că „în Pavilionul A vom avea 25 de firme, în Pavilionul B - 12, în Pavilionul C - 22, iar la etaj vor fi amenajate nouă standuri destinate companiilor chineze şi un stand pentru Consiliul Judeţean. În exterior va fi o zonă de logistică. Programul evenimentului include şi Gala Diplomaţiei în cadrul căreia vom încerca să aducem cât mai mulţi diplomaţi pentru a le prezenta stadiul economiei arădene şi proiectele noastre pentru dezvoltarea economică a Aradului", a explicat primarul Gheorghe Falcă.

„Una dintre acţiunile cele mai importante ale acestui târg o reprezintă vizita unui grup de oameni de afaceri din Republica Populară Chineză. Este vorba de 50 de directori generali şi directori de consilii de administraţie în special din Provincia Hainan cu care suntem înfrăţiţi. Este cea mai importantă delegaţie care a fost vreodată prezentă în regiunea de vest şi ne dorim ca aceşti investitori să găsească parteneri cu care să colaboreze şi să găsim soluţii pentru a câştiga ambele ţări", a punctat preşedintele CJ Arad, Iustin Cionca.

„Târgul Economiei reprezintă o premieră naţională, datorită considerentelor economice şi a anvergurii pe care o are acest eveniment. Vor fi prezente toate marile întreprinderi din Arad, din domeniul industriei şi al serviciilor. De asemenea, sunt invitaţi ambasadori, reprezentanţi ai localităţilor înfrăţite cu judeţul Arad şi cu municipiul Arad. Sperăm ca prezenţa mesagerilor activităţilor economice arădene să fie simţită peste tot în ţările cu care avem colaborări şi parteneriate", a subliniat Gheorghe Seculici, preşedintele CCIA Arad. **JA-D.D.**

Marele absent

Preşedintele României, Klaus Iohannis, nu va putea participa la evenimentul de la Arad, fiind prezent exact în acea perioadă la summitul de la Bruxelles. Autorităţile locale aşteaptă acum confirmarea prezenţei unui consilier prezidenţial.

Mircea Adi Lingurar FOTO: FAN

Tânăr de 22 ani, dispărut din Sebiş

SEBIŞ. Mircea - Adi Lingurar a dispărut în 6 mai de pe raza oraşului Sebiş. Acum, poliţiştii îl caută. Tânărul are 22 de ani, 1,80 m înălţime, 60 de kg, păr şaten şi ochi căprui. Nu se ştie cu ce era îmbrăcat la momentul dispariţiei. „Persoanele care deţin informaţii ce pot conduce la depistarea tânărului sunt rugate să apeleze serviciul unic de urgenţă 112 sau să se adreseze celei mai apropiate secţii de poliţie", au declarat reprezentaţii IPJ Arad. **JA-I.C.**

OSCAR Downstream

MANIPULANT PRODUSE PETROLIERE

CANDIDATUL IDEAL
- persoana dimamica, capabila sa lucreze in ture;
- minim 10 clase;

DESCRIEREA JOBULUI
RESPONSABILITATI:
- Efectueaza zilnic masuratorile rezervoarelor in care sunt depozitate produse petroliere.
- Verifica in rampa auto, incarcarea fiecarui compartiment al autocisternelor.
- Mentine sub observatie operatiunile de descarcare cazane CF; incarcare autocisterne;
- Verifica daca sunt realizate corect traseele de conducte pentru realizarea fiecarui tip de operatie indicat de catre gestionar ;
- Preleveaza probe de produs din rezervoare;
- Preleveaza probe din autocisterne in vederea stabilirii densitatii si temperaturii produsului.

BENEFICII: ■ salariu motivant ■ tichete de masa ■ asigurare transport la locul de munca;

DESCRIEREA COMPANIEI
Oscar Downstream, cea mai mare companie petrolieră independentă pe piata distribuţiei de motorină din România
cauta MANIPULANTI PRODUSE PETROLIERE pentru depozitele de la Arad-Zadareni si Fundulea Calarasi.
iustin.stanca@oscars.ro

Cere bani pentru palat

Deputatul Florin Tripa cere ministrului Educaţiei lămuriri cu privire la finanţarea „Palatului Copiilor" din Arad.

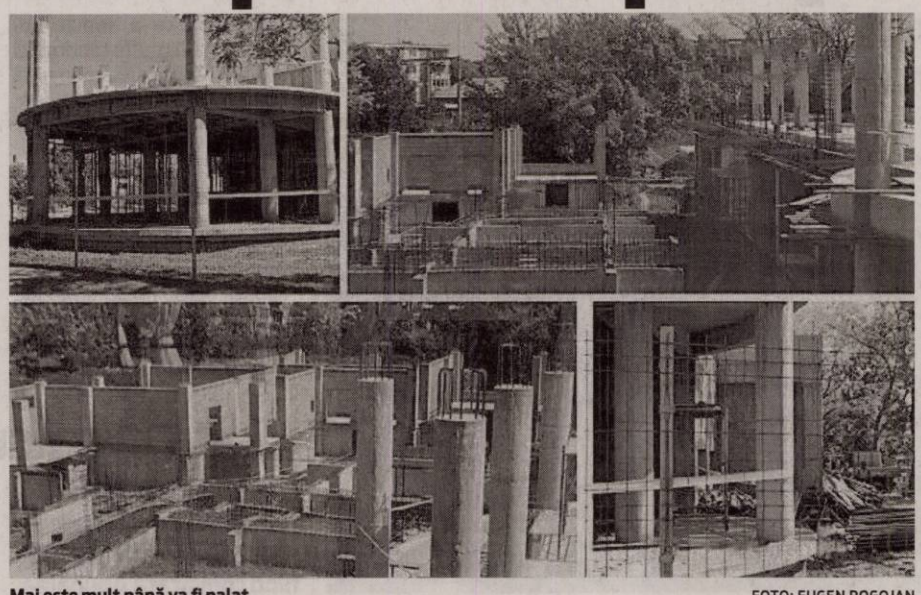

Mai este mult până va fi palat FOTO: EUGEN ROGOJAN

ARAD. Deputatul Florin Tripa se arată îngrijorat de soarta noului Palat al Copiilor din Arad şi în consecinţă a adresat, pe această temă, o întrebare pe linie parlamentară ministrului Educaţiei Naţionale, Valentin Popa. În nota sa oficială către minister, deputatul de Arad doreşte să ştie motivele pentru care această investiţie este blocată şi de nu ce se alocă sumele necesare finalizării clădirii.

„Este normal ca la 10 ani distanţă de la aprobarea investiţiei pentru ridicarea unui nou «Palat al Copiilor» din Arad să cunoaştem cu exactitate motivele pentru care clădirea în cauză nu este dată în folosinţă nici măcar până în acest moment. Ştim cu toţii, în special cei care avem copii de vârstă şcolară, cât de important este un asemenea edificiu în plan educaţional. Vorbim despre o construcţie care poate găzdui activităţile creative şi recreative a 2500-3000 copii. Aradul are nevoie în mod imperativ de finalizarea acestei investiţii, în condiţiile în care o parte din lucrare este deja executată. Este şi raţiunea pentru care am deschis o linie de dialog pe cale oficială cu ministrul Educaţiei Naţionale, şi anume lămurirea tuturor aspectelor care au dus la blocaj şi subfinanţare, totul în ideea rezolvării acestei probleme a comunităţii arădene. În momentul în care voi primi un răspuns oficial, conform celor solicitate în întrebarea parlamentară, îi voi informa pe cetăţeni exact cum stau lucrurile", afirmă deputatul PSD Arad Florin Tripa. **JA-S.T.**

Arădenii se plâng de invazia ţânţarilor

USR Arad solicită planificarea acţiunilor de dezinsecţie.

ARAD. Mai mulţi arădeni au semnalat la Biroul Cetăţeanului de la USR Arad situaţii în care au fost muşcaţi de insecte, în special ţânţari, în diverse zone ale municipiului. USR Arad cere Primăriei să planifice din timp operaţiuni de combatere, pentru a evita evoluţii precum cea a gunoiului care poluează acum oraşul.

„Din totalul de 85 de milioane de lei alocaţi pentru întreţinerea oraşului, bugetul local prevede pentru anul 2018 suma de 500.000 de lei pentru acţiuni de deratizare, dezinfecţie şi dezinsecţie. Întrucât prezenţa unor cantităţi mari de reziduuri menajere pe străzi, împreună cu zilele calde şi ploile sporadice sunt factori care favorizează înmulţirea insectelor, se impune de urgenţă punerea în practică a acestor activităţi. O planificare eficientă a acestor lucrări, cu angajarea lor din timp, este condiţia unui sezon liniştit pentru cei care se tem de ţânţari", spun USR-iştii.

La treabă! FOTO: FAN

„Cetăţenii au început să fie deranjaţi tot mai mult de insecte, care au apărut în special în zonele apropiate râului Mureş. Rugăm pe această cale Primăria să aibă în vedere demararea procedurilor de angajare a lucrărilor de dezinsecţie, pentru a nu se ajunge la situaţia înmulţirii excesive a insectelor dăunătoare. Urmează atât zile călduroase, cât şi ploi trecătoare, iar zonele umede care se vor forma reprezintă medii propice dezvoltării ţânţarilor. Avem exemplul gunoiului de pe stradă, care demonstrează limpede ce înseamnă să ignori buna organizare şi respectarea termenelor. Atâta timp cât plătim pentru aceste servicii, nu există nicio scuză pentru lipsa ori întârzierea lor", declară deputatul USR Sergiu Vlad. **JA-S.T.**

COMENTARIU

Simion Todoca

Ăştia chiar ne cred nişte idioţi!

Citesc o ştire de pe un site: „Liviu Dragnea, veste URIAŞĂ pentru milioane de pensionari: pensiile se plătesc până în data de 15 a lunii".

Care este vestea uriaşă, că data fixă până la care se dau pensiile nu mai este 27, ci 15 a lunii? Şi până acum era o dată fixă, stabilită prin lege, dar asta nu înseamnă că s-a şi respectat. Probabil, în mintea lui Dragnea, românii sunt atât de idioţi încât vor interpreta această schimbare a datei ca pe o garanţie că de acum, gata, nu vor mai exista întârzieri la plata pensiilor!

Faptul că a fost stabilită o altă dată limită nu înseamnă absolut deloc o garanţie, înseamnă doar că Dragnea s-a gândit să atenueze imensul scandal iscat de întârzierea nepermis de mare cu care s-au dat pensiile pe aprilie, plus minciuna că se dau înainte de Paşte şi nu s-au dat. Nu sunt puţini pensionarii care, ştiind că vor primi pensia pe 27 aprilie, îşi făcuseră planuri să iasă de 1 Mai la iarbă verde, la un mic făcut pe grătarul din dotare şi o bere. Pensia nu a venit decât după minivacanţă, iar dezamăgiţii au avut la dispoziţie multe zile în care să înjure de toţi sfinţii şi să spună că în vecii vecilor nu îl vor mai vota pe mincinosul de Dragnea sau partidul lui. Aşa că, ce s-a gândit Dragnea, hai să facem o şmecherie, că proştii tot nu se prind!

> Toate guvernele de până acum i-au tratat pe români ca pe nişte idioţi, arătându-le ceva ce nu există

Revenind la titlul folosit de către site-ul cu pricina, ăla cu vestea URIAŞĂ, cel care l-a scris fie este adept fidel al PSD şi a făcut jocul acestuia, fie s-o fi gândit că, pe undeva, chiar au de ce să se bucure amărâţii de pensionari. Mai exact, dacă măsura va intra în vigoare din iunie, cei care vor primi pensia pe 27 mai vor putea să se pună pe chefuit, să „spargă" pensia în câteva zile, ştiind că nu vor mai avea de aşteptat 30 de zile, ci doar 18, pentru că pe 15 iunie vor primi din nou pensia. Într-adevăr, un sublim şi irepetabil motiv de profundă fericire naţională!

simion.todoca@informmedia.ro

Consiliul Judeţean Arad, titular al proiectului CONSTRUIRE SPITALUL DE PSIHIATRIE CĂPÂLNAŞ în comuna Birchiş, sat Căpâlnaş (amplasament identificat prin CF 300594), jud. Arad anunţă publicul interesat asupra deciziei luată în cadrul şedinţei etapei de încadrare în cadrul procedurii de evaluare a impactului asupra mediului pentru proiectul menţionat mai sus. Proiectul deciziei de încadrare şi motivele care o fundamentează pot fi consultate la sediul Agenţiei pentru Protecţia Mediului din Arad, Splaiul Mureşului FN, de luni până vineri, între orele 08-16, precum şi la următoarea adresă de internet: www.anpm.apmar.ro. Publicul interesat poate înainta comentarii/observaţii la proiectul deciziei de încadrare în termen de 5 zile de la data publicării prezentului anunţ. SE VOR CALCULA 5 ZILE CALENDARISTICE DE LA DATA PUBLICĂRII ANUNŢULUI. (8504 - H 23948)

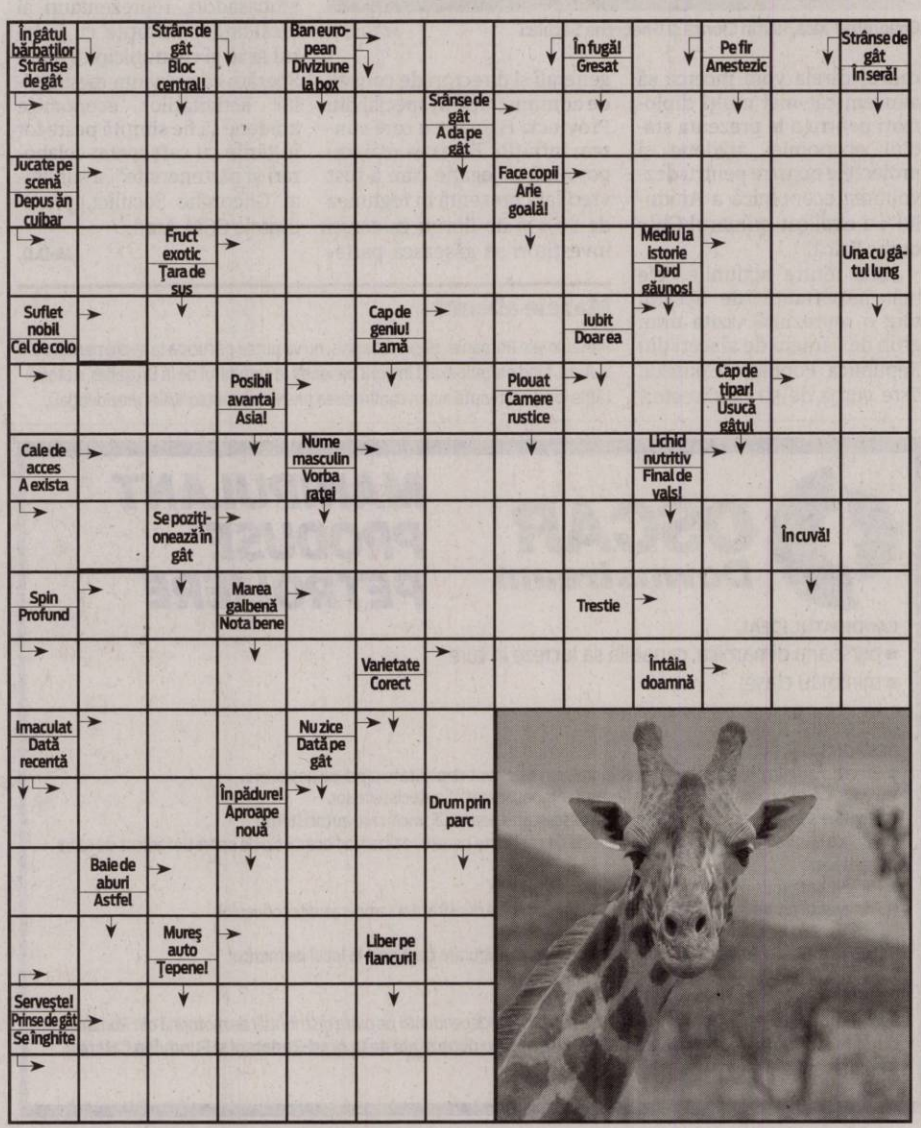

SOLUŢIA INTEGRAMEI DIN NUMĂRUL PRECEDENT

C ■ B ■ B ■ HOL ■ A ■ LIMONADA ■ CANA ■ COCA COLA ■ BIS ■ SOCATA ■ ABSINT ■ U ■ AN ■ NA ■ UTA ■ R ■ CH CEAIURI ■ SU ■ AA ■ TL ■ RICSA ■ OLTENESC ■ LITA ■ BERI ■ PAHAREL ■ BAN ■ CRITA ■ ANA ■ O ■ TO ■ AR ■ NU ■ MUST ■ SG ■ NEO ■ ACUTI ■ A ARATOS ■ STACANE

Cere lămuriri în privinţa parcului

Marin Lupaş: „Sper că Parcul de la Tricoul Roşu nu a fost o fumigenă politică".

ARAD. Consilierul municipal independent Marin Lupaş a solicitat în scris Primăriei să fie făcut public stadiul negocierilor şi calendarul propus pentru finalizarea efectivă a parcului de la Tricoul Roşu.

„În trecut am propus locaţii ce aparţin Statului pentru a amenaja parcuri. Primăria nu a dorit să audă de aşa ceva. Folosindu-se de Monumentul Unirii, în septembrie 2016 a fost propusă achiziţionarea unui teren privat pentru a face un parc, e drept că în prelungirea altei zone verzi deja existente. Eu nu m-am împotrivit, am fost constructiv în acest sens. Chiar am propus atunci să fie trecută ideea în Strategia Verde. Am cerut însă asigurări că nu ne trezim cu magazine sau supermarket-uri în acel spaţiu; mi s-a răspuns că la momentul votării PUZ-ului putem dezbate acest lucru, dar până atunci e nevoie să facem o comisie pentru a negocia terenul, a-l trece în administrarea municipiului şi aşa mai departe. Nu m-am eschivat şi m-am implicat, acceptând să fiu membru în acea comisie. De atunci a trecut mai bine de un an, dar nu s-a întâmplat nimic.

Secretariatul comisiei ne spune că s-a abordat proprietarul terenului, până şi presa a aflat un preţ cerut pe spaţiul de acolo, apoi trebuia să vină un evaluator pentru a documenta o contraofertă. Nici până la acest moment nu este publică evaluarea şi nici ce s-a făcut în tot timpul scurs de atunci! Transparenţa pe care o trâmbiţa primarul a fost, din păcate, doar de faţadă. Arădenii au pierdut prea mulţi ani cu planurile fanteziste ale primarului. Propunând monumente şi clădiri ca în restul Europei de 16 ani de zile şi nerealizând, de fapt, nimic din toate acestea, chiar dacă a avut deplină putere de decizie în Consiliul Local, domnul Falcă nu a făcut decât să manipuleze de fiecare dată pentru a câştiga alegeri. Sper că Parcul de la Tricoul Roşu nu a fost o altă fumigenă politică a acestuia, spusă într-un moment de sete după voturi", concluzionează consilierul Lupaş. **JA-S.T.**

Festival de teatru şi circ, la finalul lunii mai

Festivalul de Teatru Circ „Fantasticoo" va fi organizat în perioada 25-28 mai, la Teatrul Clasic „Ioan Slavici" din Arad.

ARAD. Șase zile, șase spectacole de teatru-circ oferite de organizatorii celei de-a patra ediții a Festivalului de Teatru Circ „Fantasticoo". După câteva ediții care au reușit să-i atragă pe arădeni spre acest gen de spectacol, Fantasticoo revine anul acesta cu invitați din România și Italia, care vor aduce teatru, magie, dar și un spectacol de baloane de săpun.

Artiștii Cristina Strecopîtov (București), Lorenz Cristian (Timișoara), Verdini (București) și Francisca Virag (Timișoara) sunt cei care vor oferi arădenilor de toate vârstele experiențe de neuitat. Cap de afiș al ediției de anul acesta va fi, însă, un italian. Este vorba despre „Bubble Artist-ul" Marco Zoppi, care a început să susțină spectacole de magie la vârsta de 15 ani, la 30 de ani descoperind și baloanele de săpun. De-a lungul anilor, acesta a oferit spectacole nemaipomenite, fiind singurul artist care a susținut spectacole cu baloane de săpun pe scena teatrului istoric „Vittoria" din Roma: 16 spectacole în două săptămâni, pentru aproape 10 mii de spectatori.

Accesul la spectacole se va face pe bază de bilet - 8 lei pentru adulți și 2 lei pentru copii. Acestea vor putea fi achiziționate, începând cu data de 15 mai, de la Agenția de Bilete a Teatrului Clasic. Festivalul aflat la ediția a IV-a este organizat de Primăria Municipiului Arad prin Centrul Municipal de Cultură Arad, Consiliul Județean Arad prin Centrul Cultural Județean Arad, în parteneriat cu Teatrul Clasic „Ioan Slavici". **JA-E.R.**

Italianul Marco Zoppi FOTO: FAN

Tânăra speranţă a geografiei

Este elev în clasa a VIII-a la „Moise Nicoară" şi a reuşit să cucerească premiul I pe ţară la Olimpiada de Geografie.

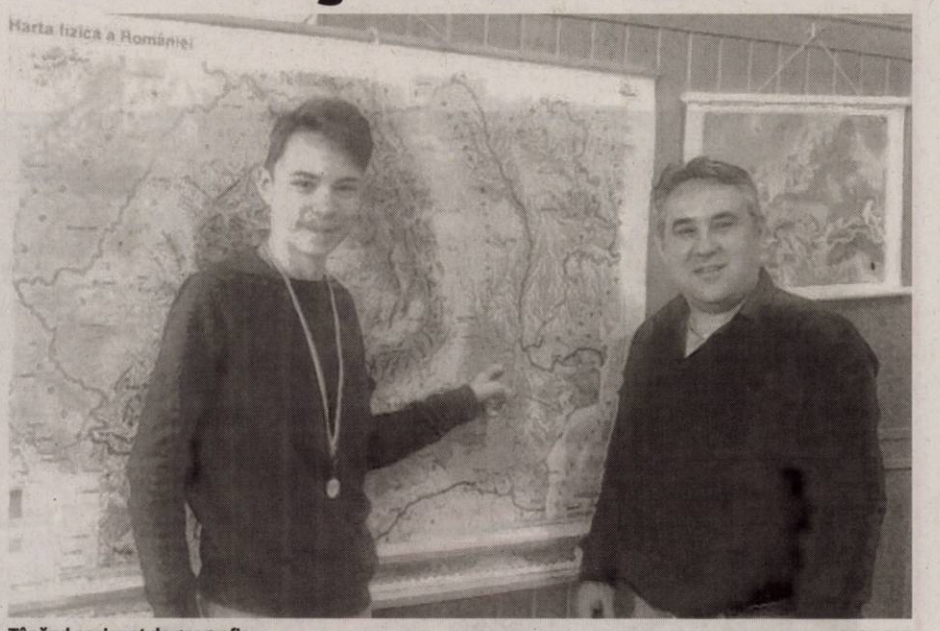

Tânărul pasionat de geografie FOTO: FAN

ARAD. Pentru Hugo Toth, geografia nu mai are niciun secret. Un cadou primit de la mama sa i-a deschis orizonturile spre o pasiune care acum s-a concretizat prin câștigarea Premiului I la Olimpiada Națională de Geografie. „Pasiunea mea pentru geografie a început cam pe la 3 ani. Pe la acea vreme, mama mi-a făcut cadou un atlas pentru copii, de care am fost, din primul moment, fascinat. Îl studiam ore-n șir, iar pentru drapelurile colorate ale tuturor statelor, aveam o slăbiciune aparte. De atunci, geografia e o parte importantă din viața mea", își începe Hugo Toth povestea.

Cu îndrumare

De atunci, tânărul arădean a muncit, s-a pregătit și a aprofundat tot ce înseamnă geografie. Pentru a face față cu succes olimpiadei naționale, Hugo a studiat atât individual, cât și alături de profesorul care l-a îndrumat, Radu Bereteu. Despre Olimpiada Națională de Geografie, tânărul spune că „ambele probe ale examenului au fost dificile, dar fiind foarte diferite, nu se pot compara. Proba teoretică a presupus o pregătire prealabilă îndelungată și riguroasă, iar proba practică a testat mai mult atenția, spiritul de observație și capacitatea de orientare. Partea cea mai dificilă la proba practică a fost aceea că, pentru reținerea informațiilor, deloc puține, primite pe teren, am avut foarte puțin timp la dispoziție".

Colaborare profesor-elev

„Cheia succesului o reprezintă colaborarea optimă dintre profesor și elev. Elevul nu poate atinge excelența de unul singur, fără îndrumarea profesorului. Mai există, însă, un factor decisiv: învățatul, «transpirația» care este responsabilitatea exclusivă a elevului. În cazul meu, informațiile suplimentare (care au depășit manualele studiate) primite la pregătire de la domnul profesor Radu Bereteu au fost decisive, făcând diferența între un rezultat «decent» și locul I", ne-a mai mărturisit Hugo. **JA-A.P.**

Alte pasiuni

Nu doar geografa îl atrage pe elevul din clasa a VIII-a. Acesta a mai participat la faze județene ale olimpiadelor de matematică și istorie, dar „geografia este pe primul loc în topul preferințelor mele. Geografia este, însă, singura disciplină la care învăț din pură plăcere, iar acest lucru se oglindește și în rezultatele obținute".

KineDok, a patra oară la Arad

Programul de distribuţie a filmelor documentare revine şi anul acesta la Arad, pentru a patra oară.

ARAD. În fiecare an, KineDok aduce ultimele noutăți în materie de film documentar din Republica Cehă, Slovacia, Ungaria, Croația, Norvegia, Bulgaria și România și oferă publicului șansa de a viziona filme care nu sunt disponibile în distribuția clasică, sau chiar în afara țării de origine a acestora. Cu nu mai puțin de 6 premiere naționale, 3 producții autohtone și multiple nominalizări și premii la festivaluri internaționale asociate fiecărui titlu, selecția de anul acesta va circula în numeroase orașe din întreaga țară. Filmele vor fi proiectate în spații alternative precum muzee, galerii, pub-uri și chiar fabrici abandonate - oriunde se găsește loc pentru cultură și bună dispoziție. După proiecții, publicul va avea șansa să discute liber cu regizori, protagoniști sau specialiști, din diferite domenii într-un mediu intim și informal, luând parte astfel la o experiență comunitară și interactivă.

Sezonul începe la Arad pe 12 mai, la Riviera, pe malul Mureșului. Va fi proiectat documentarul croat Dum spiro spero, regizat de Pero Kvesić, în 2016. Evenimentul va începe la ora 18:30 și va face parte din programul Festivalului Particles, ediția a treia, care se desfășoară între 11 și 13 mai. **JA-E.R.**

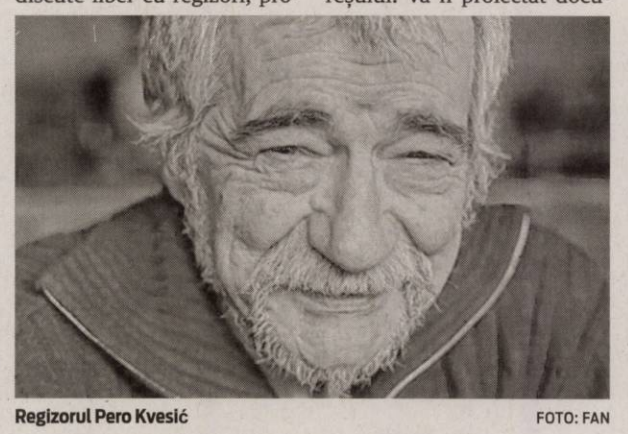

Regizorul Pero Kvesić FOTO: FAN

Despre CitiZenit

CitiZenit este o organizaţie nonprofit din Arad, înfiinţată în scopul dezvoltării mediului cultural prin constituirea unei platforme independente de regenerare urbană, de acţiune, creaţie şi reflecţie. Această platformă reprezintă o iniţiativă pe termen lung a asociaţiei CitiZenit de exploatare a patrimoniului local, prin realizarea de proiecte de regenerare urbană, promovarea artelor contemporane, a educaţiei non-formale şi mobilizarea comunităţii locale.

A condus instituţia 14 ani FOTO: E.R.

Muzeul, fără Peter Hügel

ARAD. Contractul de management al lui Hügel a fost întrerupt, începând cu data de 9 mai, de comun acord. În următoarele 120 de zile, până la organizarea concursului pentru ocuparea postului de manager al instituției, interimatul va fi asigurat de către muzeograful dr. Florin Mărginean. Acesta este angajat al Complexului Muzeal Arad din anul 2004, fiind muzeograf în cadrul Serviciului Arheologie-Istorie. Arheolog expert cu specializare Ev Mediu și, din 2012, secretar de redacție al Revistei Ziridava Studia Archaeologica, acesta și-a susținut doctoratul în 2011.

Născut la Ineu, dr. Florin Mărginean a primit, în 2003, Premiul Radu Popa, pentru descoperirile arheologice de la Bizere (Frumușeni). Instituția a cărei conduceri a preluat-o are aproximativ 40 de angajați și se află în subordinea Consiliului Județean Arad. **JA-E.R.**

România neîmblânzită, la Arta

Ecranul cinematografului Arta va fi, marţi, timp de 90 de minute, „casă" pentru pelicula „România neîmblânzită".

ARAD. Proiecția filmului „România neîmblânzită" va avea loc marți, 15 mai, de la ora 20, la Cinema Arta din municipiu. România a fascinat mereu locuitorii și călătorii prin frumusețea naturii, iar acum putem vizita cele mai fabuloase locuri pe ecran, prin România Neîmblânzită! Iar ca și ghid, de-a lungul filmului ne însoțește vocea marelui actor Victor Rebengiuc.

Parcurgând patru anotimpuri, cel mai amplu documentar despre viața sălbatică din țară prezintă imagini spectaculoase din locuri ca Delta Dunării, Piatra Craiului, Peștera Ursilor, Histria sau Porțile de Fier, urmărind în același timp parcursul animalelor din diversele zone. Iar cum îi șade bine unui documentar despre natură, filmul îndeamnă și la o conștiinciozitate mai mare când vine vorba de protecția mediului, constant asaltat de defrișări, vânători ilegale sau deșeuri.

Regizat de Tom Barton - Humphreys, filmul durează 90 de minute și are voice-overul realizat de actorul Victor Rebengiuc, numit de Uniunea Teatrală din România Cel mai bun actor în rol principal, în cadrul Galei Uniter 2018. Evenimentul este organizat de Centrul Municipal de Cultura Arad în colaborare cu Asociația CitiZenit și face parte dintr-o inițiativă pe termen lung de revitalizare a cinematografelor arădene.

Accesul la proiecție se face pe bază de bilet, prețul întreg fiind de 10 lei, cel pentru studenți și pensionari 5 lei, iar biletul pentru elevii care au carnetele vizate la zi, 2,5 lei. **JA-E.R.**

Imagine din film FOTO: FAN

Silviu Oravitzan expune la Muzeul de Artă

ARAD. Artistul plastic cărășean Silviu Oravitzan va expune la Muzeul de Artă din Arad, începând de marți, 15 mai. Nume de referință pentru arta românească, Oravitzan dezvoltă un concept unitar, centrat asupra simbolisticii creștine: Cruce, Centru, Lumină. De mai bine de treizeci de ani, aceste teme majore ale creației sale sunt interpretate prin mijlocirea diferitelor medii de expresie (desen, pictură, sculptură), fiind prezentate publicului în spații laice și sacre (iconostasul din biserica Schimbarea la Față Cluj-Napoca).

„Lumină și jertfă", expoziția de la Muzeul de Artă, este curatoriată de către istoricul Adriana Pantazi. La deschiderea expoziției, ce va începe la ora 18, vor cuvânta Radu Preda, de la Universitatea Babeș - Bolyai din Cluj-Napoca și Institutul de Investigare a Crimelor Comunismului și Memoria Exilului Românesc și Marcel Tolcea, de la Universitatea de Vest din Timișoara. **JA-E.R.**

Silviu Oravitzan FOTO: FAN

Porţi deschise la Informatică

ARAD. Începând cu ora 9, sâmbătă, 12 mai, Liceul Național de Informatică din Arad îi așteaptă pe elevii de clasa a VIII-a, părinții acestora și pe cadrele didactice din școlile gimnaziale ale județului, să viziteze instituția. Aceștia vor putea vedea laboratoarele, sălile de curs, sala de festivități, vor avea ocazia să cunoască profesorii școlii și se vor putea informa în legătură cu oferta educațională a instituției, pentru anul 2018 - 2019. De asemenea, cu ocazia evenimentului vor fi organizate și activități menite să îi atragă pe tineri înspre această unitate de învățământ.

Ziua Porților Deschise se va organiza în Corpul A, de pe Calea Iuliu Maniu, nr. 39-41 - fostul liceu „Iuliu Maniu", între orele 9 și 14. **JA-E.R.**

Webasto

Feel the Drive

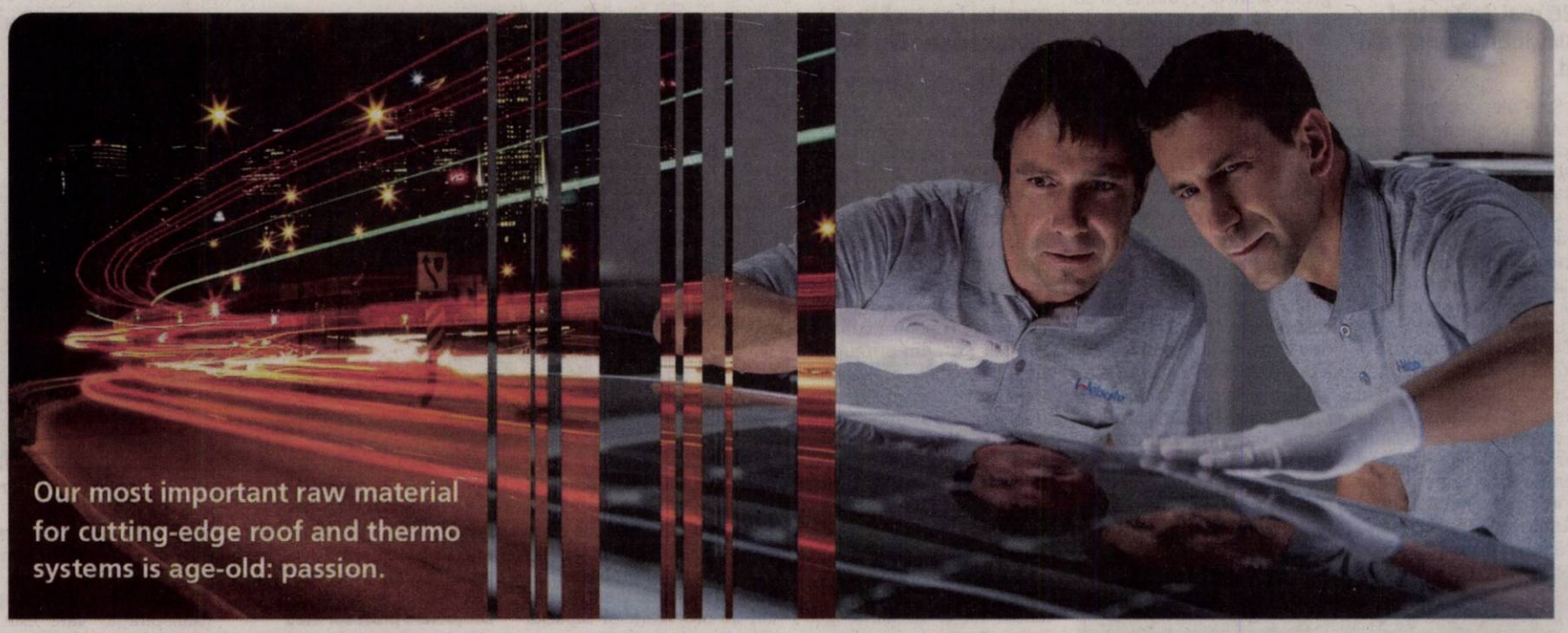

Grupul Webasto este unul dintre cei mai mari 100 furnizori din industria auto. Odată cu crearea plafoanelor inovative, glisante, panoramice și decapotabile, precum și a sistemelor termice, de baterii și a soluțiilor de încărcare, reușim totodată să creăm valoare adăugată mobilității și să convingem printr-un sentiment deosebit de puternic care ne leagă, iar acel sentiment se numește **Noi**. Pentru că **"Noi"** este plusul tău special.

Pentru mai multe informatii va rugam sa accesati www.webasto-group.com.

Webasto Romania angajeaza pentru fabrica din Zimandu Nou – Arad:

Operator Asamblare

Cerinte:

- Studii medii
- Capacitatea de a lucra in cadrul unei echipe
- Disponibilitate pentru lucru în schimburi
- Disponibilitate pentru program prelungit
- Seriozitate si responsabilitate

Oferim:

- Salarii competitive negociate in functie de vechimea in industria automotive
- Conditii de munca excelente
- Pachet consistent de beneficii si bonusuri
- Tichete de masa
- Transport gratuit

Date de contact: Fax: 0372 827-257

Nr.telefon: 0372 827-827

Adresa mail: recrutare@webasto.com

(7801 - H 960269)

Igiena orală FOTO: FAN

Probleme cu gingiile? Atenţie la riscul ascuns!

DEMENŢĂ. Bolile gingiilor se află în strânsă legătură cu un declin cognitiv accentuat în rândul bolnavilor de Alzheimer, arată un nou studiu. Oamenii de ştiinţă englezi spun că există posibilitatea ca periodontita să fie cea care, în timp, să ducă la demenţă din cauza inflamaţiilor din organism. S-ar putea ca o mai bună igienă orală va însemna şi o evoluţie mai lentă a demenţei.

100

grame de sparanghel au doar 20 de calorii şi zero colesterol. Aportul de vitamine este bogat, acoperind 15% din necesarul zilnic de vitamina A, 9% vitamina C, 11% fier şi 5% vitamina B-6. În acelaşi timp este o sursă bogată de fibre (8%). Beneficii: detoxifiază, are proprietăţi antiîmbătrânire, este considerat afrodiziac, protejează împotriva cancerului, şi multe altele.

Meditaţia dezvoltă calmul şi compasiunea FOTO: FAN

Meditaţia ne întreţine abilităţile mentale

MEDITAŢIE. Un studiu al Universităţii California a cercetat efectele a trei luni de meditaţie în cazul vârstnicilor, iar rezultatul a fost relevant. Mai precis, s-a demonstrat că meditaţia regulată susţine capacităţile cognitive, îmbunătăţeşte atenţia şi memoria vâstnicilor, previne demenţa. Efectele meditaţiei s-au constatat şi la şapte ani distanţă de la renunţarea la acest obicei.

Evită contaminarea

Nas înfundat, dureri intense de stomac sau senzaţii de vomă. Este posibilă o contaminare cu germeni, bacterii, viruşi.

Preveniţi contaminarea cu virusuri şi microbi FOTO: FAN

PREVENŢIE. Prevenirea contaminării cu tot felul de germeni, bacterii sau viruşi este o activitate non-stop atunci când ai copii, iar oprirea răspândirii lor poate fi considerată drept misiune imposibilă. Atunci când un copil vine acasă cu germenii pe mâini, în mai puţin de patru ore aceştia se răspândesc pe 90% din suprafeţele acelei case, afirmă cercetătorii. Iată câteva modalităţi de a preveni răspândirea germenilor şi bolilor, totodată!

1 Spălaţi mâinile, apoi utilizaţi şi dezinfectant. Ştiţi că spălarea frecventă a mâinilor este prima şi cea mai eficientă apărare împotriva germenilor, însă singură nu este suficientă. Majoritatea oamenilor - copii şi adulţi - nu-şi spală mâinile suficient de mult sau suficient de bine pentru a ucide toţi germenii, afirmă specialiştii. Trebuie să vă spălaţi timp de cel puţin 20 de secunde, dar cercetările arată că majoritatea oamenilor o fac doar pentru 11 secunde. Respectaţi regula celor 20 de secunde - folosiţi un cronometru - şi asiguraţi-vă că săpunul şi apa ajung pe toată suprafaţa mâinilor, între degete şi sub unghii. Apoi aplicaţi un dezinfectant de mâini pentru a ucide orice germeni lăsaţi în urmă.

2 Dezinfectaţi cât de des puteţi. Curăţaţi frecvent cu şerveţele sau spray-uri de dezinfectare toaletele, chiuvetele şi băile şi folosiţi prosoape de hârtie în loc de bureţi pentru a şterge contoarele pentru suprafeţele de baie. Înlocuiţi adesea bureţii de bucătărie şi introduceţi-i în cuptorul cu microunde timp de 1 - 2 minute. Nu uitaţi nici bureţii de duş! Mai multe lucruri care trebuie curăţate şi dezinfectate frecvent sunt mânerele uşilor, aragazul, frigiderul şi mânerele cuptorului cu microunde, întrerupătoarele de lumină, periuţele de dinţi, portmoneul, rucsacurile/genţile, prosoapele de baie şi spaţiile de joacă şi jucăriile.

3 Aerisiţi frecvent. Profitaţi de zilele calde şi de ferestrele deschise pentru a lăsa aer în casă, iar atunci când nu puteţi face acest lucru, un purificator de aer este următoarea opţiune. Asiguraţi-vă doar că obţineţi un model cu un filtru HEPA şi schimbaţi-l la fel de des precum recomandă producătorul, în caz contrar el va arunca aceiaşi agenţi patogeni înapoi în aer, în loc să îl purifice.

4 Nu împărţiţi niciodată băuturi sau ustensilele. Un germen poate să nu producă simptome pentru următoarele 24 de ore, pe măsură ce se incubează. Faceţi tot ce puteţi pentru a evita împărţirea băuturilor, a vaselor sau a obiectelor care vin în contact direct cu saliva între cel care a fost expus la microbi şi ceilalţi membri ai familiei.

5 Consumaţi alimente bogate în antioxidanţi. O dietă sănătoasă păstrează sistemul imunitar puternic, astfel încât să poată lupta împotriva infecţiilor cauzate de bacterii şi virusuri, spun specialiştii. Proteinele şi o dietă plină de culoare, cu multe fructe şi legume proaspete, oferă o varietate de vitamine, minerale şi antioxidanţi.

SFATURILE LUI RELI

Aurelia Gabor

Fără scuze, mereu în formă

Ne place sau nu, primăvara scoate la iveală toate greşelile alimentare şi pe cele a lipsei de mişcare, ascunse cu atâta grijă sub hainele largi, comode şi călduroase. În timpul iernii am mâncat mai mult, de groaza frigului nu am frecventat în mod constant sălile de gimnastică de întreţinere, iar bilanţul nu este deloc îmbucurător. Rotunjimile îşi fac apariţia, inestetic, de sub hainele subţiri pe care începem să le purtăm. Unde mai pui că vine şi vremea de mers la ştrand sau în concediu şi noi începem să fim complexate de felul în care arătăm. Când vezi o femeie, remarci în primul rând, ţinuta şi silueta. Fiecare bărbat îşi doreşte alături o parteneră sănătoasă, elegantă, suplă, iar noi dorim să fim admirate, curtate, iubite, respectate.

Exceptând cazurile în care sunt probleme de sănătate, nu avem nicio scuză să renunţăm la a fi mereu în formă, să ne rupem puţin din problemele cotidiene şi să ne ocupăm doar de noi. Nu este egoism, este ceva firesc să te respecţi pentru a fi respectată. Încă din copilărie şi adolescenţă, fetele vor fi educate în spiritul unei vieţi raţionale, cu alimentaţie sănătoasă şi obişnuite să facă sport.

> Nu este egoism, este ceva firesc să te respecţi pentru a fi respectată"

Suntem într-un continuu proces de învăţare, pentru a rămâne sănătoase şi în formă multă vreme. O alimentaţie cât mai variată şi echilibrată, o formă de sport care să ni se potrivească şi să ne facă plăcere să o practicăm, vor duce implicit la obţinerea rezultatului dorit. Nu este indicat să ţinem diete chinuitoare, să consumăm medicamente de slăbit sau să ne înfometăm, pentru că în acest fel nu facem decât să ne slăbim organismul. Vom cere mereu sfatul specialiştilor în nutriţie şi sport pentru un program individualizat de modelare corporală, chiar dacă rezultatele vor veni mai încet, ele se vor menţine în timp, devenind un mod de viaţă.

redactia.jurnalaradean@informmedia.ro

Organe ale corpului pe care ţi le distrugi dacă fumezi

Află la ce riscuri te expui şi reflectă dacă merită să continui cu acest viciu.

PREVENŢIE. În afară de plămâni şi de inimă, despre care ştii în ce măsură sunt afectate de fumat, mai există şi alte părţi ale corpului afectate de acest obicei nociv. Vezi care sunt ele şi mai gândeşte-te dacă vrei sau nu să păstrezi acest obicei atât de nociv pentru sănătatea ta.

Articulaţiile
Suferi de inflamaţii ale articulaţiilor şi de dureri din ce în ce mai supărătoare? Studiile spun că fumătorii sunt mai predispuşi să facă artrită reumatoidă şi medicaţia pentru această boală nu este suficient de eficientă la fumători, cercetătorii nu au descoperit încă de ce. Dar, după cum observi, este un cerc vicios din care nu ai cum să ieşi dacă nu te laşi de fumat. Dacă ai nevoie de un argument în plus, află că distrugerea articulaţiilor este un proces ireversibil, care poate duce la imobilizare. Chiar merită să continui să fumezi cu acest preţ?

Pielea
Dacă eşti fumător, ridurile vor apărea mult mai repede decât la celelalte persoane şi vor fi mai adânci. Fumatul accelerează procesul de îmbătrânire a pielii şi poate merge până acolo încât să ajungi să arăţi la 40 de ani ca şi cum ai avea 70 şi ai fi nefumător, fără nicio exagerare. Aceste proces este, de asemenea, ireversibil şi poate duce şi la boli ale pielii, dintre care cea mai gravă este cancerul.

Ochii
Aprinderea ţigării îţi dublează riscul de a suferi de degenerescenţă maculară, o afecţiune care îţi distruge vederea centrală, cea de care ai nevoie pentru a citi, a scrie şi a vedea feţele celor din jurul tău. În plus, studiile spun că eşti de trei ori mai predispus să faci cataractă, dacă eşti fumător.

Organele genitale
Este adevărat şi documentat cu numeroase studii: bărbaţii care fumează sunt mai predispuşi la a suferi de disfuncţii erectile. Şi cu cât fumezi mai mult, cu cât problemele se agravează. Bărbaţii care fumează au un risc mai mare de a face cancer testicular, iar femeile fumătoare au un risc crescut de a dezvolta cancer cervical.

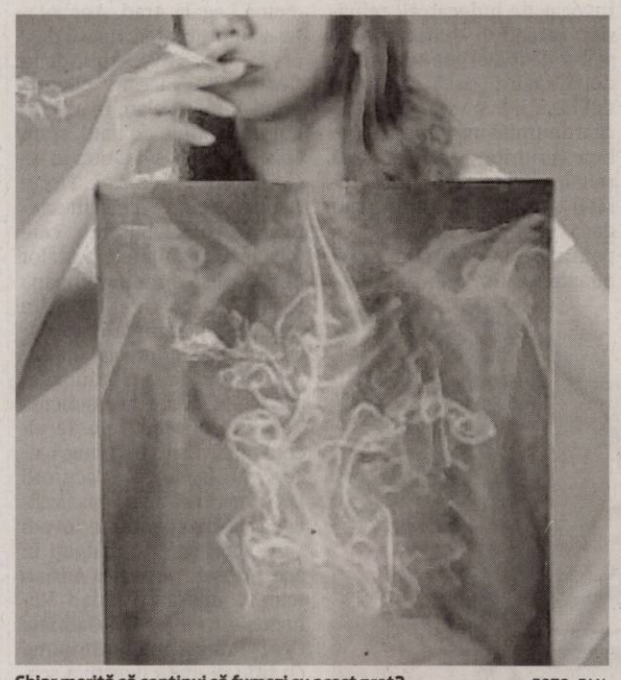

Chiar merită să continui să fumezi cu acest preţ? FOTO: FAN

Gingiile
Gingii sensibile, care sângerează, dureri la mestecat, respiraţie urât mirositoare sunt doar simptomele care vor duce în final la pierderea dinţilor, iar fumatul este responsabil pentru toate. Dacă eşti fumător ai risc dublu de a avea toate aceste probleme şi cu cât fumezi mai mult, cu atât riscul este mai mare.

Sistemul digestiv
Ulcer, boala Crohn, polipi pe colon, pancreatită (inflamaţie a pancreasului) şi cancer de pancreas sunt doar câteva dintre bolile grave care au legătură cu digestia pe care eşti mult mai probabil să le faci dacă eşti un fumător. În plus, ai cu 35% mai multe şanse să faci diabet de tipul 2, care îţi va afecta serios ficatul şi pancreasul.

Avertisment

Toxinele rămân în casă luni de zile după ce o persoană renunţă la fumat Toxinele şi compuşii chimici din ţigarete rămân în casă timp de câteva luni chiar dacă o persoană a renunţat la fumat, arată un studiu realizat de o echipă de cercetători de la Universitatea din San Diego. Cercetarea a fost publicată în jurnalul Tabocco Control. „Avem tendinţa să vedem fumul în aer şi când dispare nu ne mai gândim la el. Însă, fumatul a lasă în urmă compuşi chimici carcinogeni în praf şi în diferite suprafeţe, cum ar fi covoarele, tapetul sau plăcile de tavan. Nu exista un nivel de siguranţă la expunerea persoanelor la fumul de ţigară", explică coordonatorul studiului Georg Matt pentru New York Times.

A murit prof. Tudoran, fost inspector şcolar

Avea 67 de ani şi, după pensionare, s-a retras la Sebiş. Nu era bolnav, se pare că ar fi suferit un infarct.

ARAD. O veste tristă, surprinzătoare s-a răspândit rapid între profesorii de matematică din judeţul Arad. Viorel Tudoran, cel care vreme de peste 20 de ani a fost inspector de specialitate la Inspectoratul Şcolar Judeţean, a murit. În vârstă de 67 de ani, prof. Tudoran era pensionar din 2016 şi locuia la Sebiş, oraşul său natal. Potrivit informaţiilor noastre, nu a fost bolnav, însă miercuri dimineaţă s-a prezentat la medic, acuzând dureri ale braţelor. S-a întors acasă şi, după câteva ore - undeva, în jurul prânzului - şi-a dat ultima suflare. Se pare că ar fi suferit un infarct.

Viorel Tudoran s-a născut la 6 ianuarie 1951 la Sebiş. A fost atras de matematică încă din copilărie, iar în perioada anilor de şcoală a devenit pasionat de matematică. A urmat cursurile Facultăţii de Matematică a Universităţii Babeş-Bolyai din Cluj-Napoca, pe care a absolvit-o în 1974. Şi-a început cariera didactică la Craiova, iar din 1990 a venit la Arad, activând ca profesor şi director la Liceul „Vasile Goldiş" până în 1995, când a devenit inspector de matematică la Inspectoratul Şcolar Judeţean Arad. „În cei 21 de ani petrecuţi la ISJ s-a implicat activ în tot ceea ce înseamnă educaţia şi învăţământul arădean. A fost o personalitate puternică, de o vitalitate debordantă, a trăit până în ultimele momente o viaţă activă", subliniază colegii săi de la ISJ Arad.

Viorel Tudoran a colaborat la Gazeta Matematică, a scris culegeri cu probleme de matematică. A instruit şi format generaţii întregi de elevi, a coordonat pregătirea şcolarilor pentru performanţă, fiind un adevărat mentor pentru elevii săi, un model de dăruire şi profesionalism pentru colegi, un veritabil reper pentru învăţământul arădean. **JA-D.D.**

Viorel Tudoran FOTO: FAN

O familie reuşită

Dincolo de viaţa profesională, prof. Tudoran a avut şi o viaţă familială reuşită, alături de soţia Lucia şi cei doi copii, Simona şi Răzvan. Aceştia au moştenit pasiunea pentru matematică a tatălui lor, devenind la rândul lor profesori de matematică în Marea Britanie, respectiv la Universitatea de Vest din Timişoara.

Copil sfâşiat de câine!

Copil de 9 ani, atacat de un câine agresiv pe strada Constituţiei. Băiatul a ajuns în stare gravă la spital.

Urmările atacului FOTO: C.C.

ARAD. Tatăl a continuat: „Câinele iese pe poartă cum vrea el. Efectiv sunt şocat de ce se întâmplă. Nu îmi mai rămâne decât să plec din ţara asta, sincer. Situaţia este foarte gravă de data aceasta. Dacă nici acum nu este luat câinele de acolo...". „A fost în parc, este un parc mai jos, câteva case de noi. S-a jucat fotbal cu băieţii şi venea spre casă cu bicicleta şi în apropierea casei era câinele, scăpat pe stradă. A fugit după Timotei, el s-a speriat, s-a dat jos de pe bicicletă şi a fugit, dar s-a împiedicat de o piatră, a căzut şi câinele l-a atacat. Când a ajuns acasă, în curte, mi-a zis «Mama, să nu te sperii, m-a muşcat câinele lui Marin! Nu intra în panică, fiindcă nu e ceva grav». Zic: «Mami, nu mă sperii, dar să văd despre ce e vorba» şi când am ridicat hainele şi am văzut... M-am şocat! A venit ambulanţa", a povestit mama băiatului. Transportat de urgenţă la spital, copilul a fost operat la picior. „Copilul este în acest moment în stare stabilă, sub supravegherea medicilor. A venit la Unitatea de Primire Urgenţe cu plăgi multiple, cele mai grave fiind în zona coapsei, unde a şi fost operat", a precizat Simina Roz, purtător de cuvânt în cadrul Spitalului Clinic Judeţean Arad.

Oameni muşcaţi de acelaşi câine

Câinele, se pare, provine din rasa ciobănesc german. După atacul asupra copilului, locuitorii au sesizat Gospodărirea Comunală Arad (GCA) cu privire la faptul că partupedul este agresiv şi că a muşcat un copil. Un echipaj din cadrul instituţiei s-a deplasat la faţa locului, găsindu-l pe câine hoinărind pe strada Constituţiei. Au încercat să-l captureze, însă patrupedul a fugit în curtea imobilului deţinut de stăpâni. De asemenea, astăzi alte echipaje din cadrul GCA au fost trimise la faţa locului, alături de poliţişti, pentru a ridica patrupedul agresiv şi a-l transporta la adăpost.

Tatăl băiatului muşcat de ciobănescul german ne-a mărturisit că, de-a lungul timpului, mai multe persoane au fost muşcate de acest câine, însă niciuna nu a avut răni atât de grave, iar la Poliţie nu a fost depusă nicio plângere în acest sens - deşi echipajele de poliţie care menţin ordinea şi liniştea publică în zonă nu sunt străine de adresa stăpânilor câinelui. Este vorba despre un bărbat şi o femeie care trăiesc în concubinaj, scandalurile fiind la „ordinea zilei" între cei doi. **JA-C.C.; I.C.**

Plângere penală la Poliţie

Între timp, tatăl copilului a făcut şi o plângere penală la Poliţie. „În cauză a fost întocmit un dosar de cercetare penală sub aspectul săvârşirii infracţiunii de neluare de către proprietar a măsurilor de prevenire a atacului canin, conform OG 55/2002", a declarat agent şef adjunct Claudia Iuga, purtător de cuvânt în cadrul IPJ Arad. Stăpânii câinelui au fost amendaţi şi cu 500 lei pentru că au lăsat nesupravegheat animalul. Poliţiştii continuă cercetările în acest caz.

Procesul lui Adelin Vlai: punct şi de la capăt

Când toată lumea aştepta sentinţa în dosarul de uz de fals al lui George Vlai, judecătorii au întors lucrurile la 180 de grade.

TIMIŞOARA. Dosarul în care fraţii George şi Florin Vlai, alături de alte trei persoane, au fost trimise în judecată pentru măsluirea alcoolemiilor şoferilor a ajuns la final. La primul final. Şi se reia de la capăt. Exact în ziua în care se aştepta sentinţa în acest dosar, judecătorii Curţii de Apel Timişoara au decis să reia întreg procesul. După cum anunţam încă de săptămâna trecută, la termenul din data de 24 aprilie, judecătorii au anunţat că deliberarea şi pronunţarea vor fi făcute în data de 9 mai. Practic, la această dată era aşteptată sentinţa în cazul avocatului Adelin George Vlai, a chimiştilor de la Medicina Legală Arad Florin Gabriel Vlai şi Nicoleta Burchiu, dar şi a şoferilor Adrian Ioan Brănişcan, Marian Rohozneanu şi Diana Gabriela Groza, acuzaţi că au dat mită pentru a scăpa de dosare penale. Numai că, în loc de sentinţă, judecătorii au făcut un alt anunţ: „În baza articolului 395 Cod procedură penală, repune cauza pe rol. Fixează termen de judecată la data de 23.05.2018, ora 10:00, sala 280, pentru când se vor cita inculpaţii". Asta înseamnă că întreg procesul va fi reluat de la capăt. Motivul? Potrivit articolului invocat de judecători, reluarea cercetării judecătoreşti sau a dezbaterilor se face în două cazuri: dacă în cursul deliberării instanţa apreciază că o anumită împrejurare trebuie lămurită şi este necesară reluarea cercetării judecătoreşti sau a dezbaterilor sau dacă instanţa constată că pentru soluţionarea acţiunii penale se impune administrarea altor probe. Drept urmare, începând cu data de 23 mai, vom asista, cel mai probabil, din nou, la audierea inculpaţilor, la audierea martorilor (dacă există) şi la depoziţiile procurorilor DNA şi ale avocaţilor apărării.

Se reia procesul FOTO: FAN

„Umblau" la alcoolemii

Reamintim că persoanele menţionate mai sus au fost trimise în judecată de către procurorii DNA în urma unei anchete care a vizat modul în care sunt testate alcoolemiile şoferilor de către angajaţii Serviciului Judeţean de Medicină Legală Arad. Anchetatorii au primit informaţii despre faptul că avocatul Adelin George Vlai găseşte „clienţi" prinşi beţi la volan. În schimbul unor sume de bani, spun cei de la DNA, Vlai intra în legătură cu fratele său, Florin Gabriel Vlai, şi celălalt chimist, Nicoleta Burchiu, care falsificau rezultatele testelor de alcool şi le reduceau până la valoarea în care ieşea din discuţie întocmirea unui dosar penal. Mai precis, indiferent de cât de beţi erau şoferii, chimiştii de la Medicina Legală reduceau valorile alcoolemiilor sub 0,80 mg/l alcool pur în sânge. Procurorii DNA susţin că au adunat suficiente probe pentru a dovedi că cei trei şoferi inculpaţi în acest dosar, respectiv Adrian Ioan Brănişcan, Marian Rohozneanu şi Diana Gabriela Groza, au plătit diferite sume cu titlu de mită pentru a scăpa de dosare penale, după ce au fost prinşi beţi la volan. **JA-A.G.**

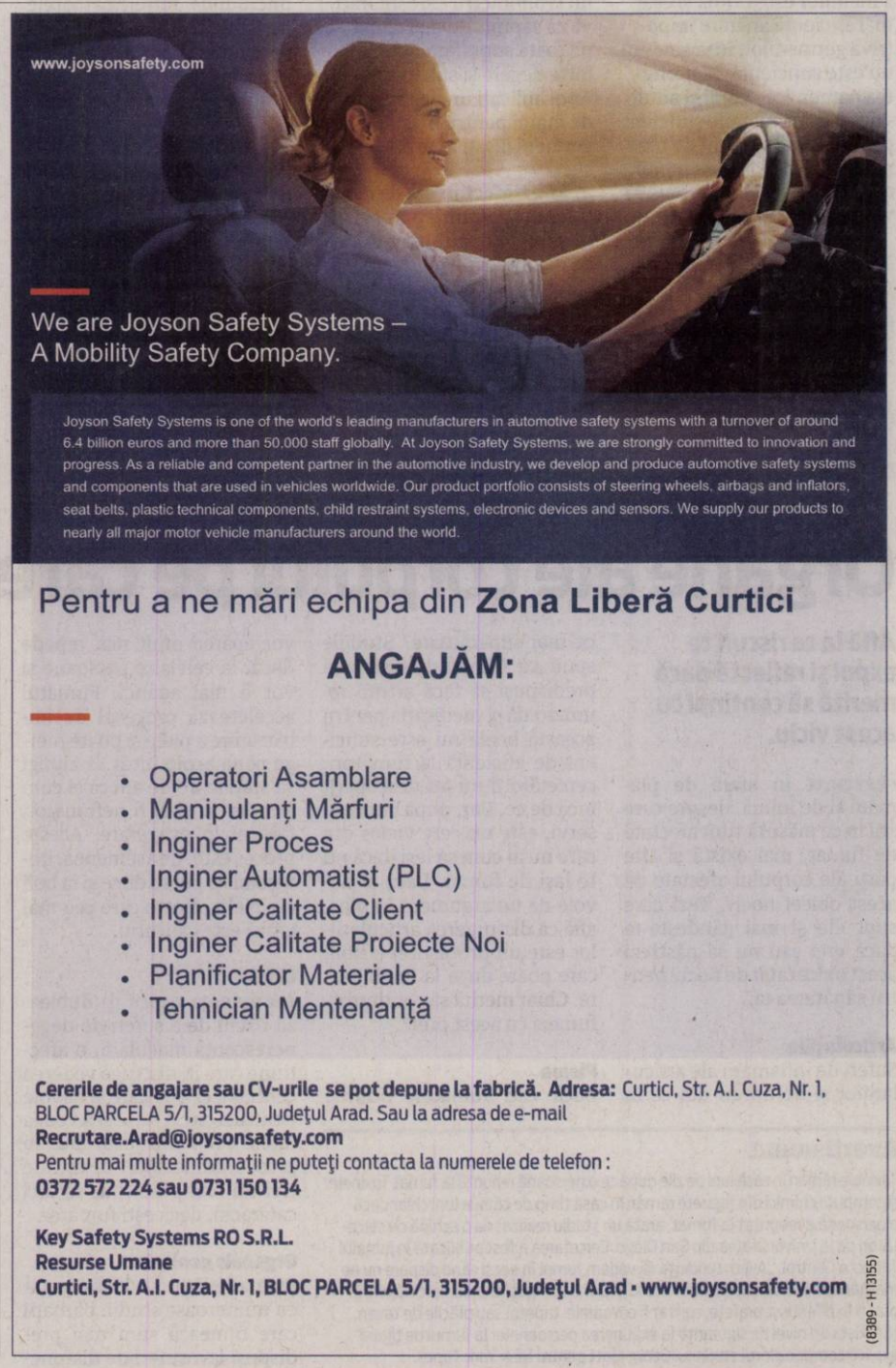

Sport

„A fost o săptămână deosebită, cu antrenamente lejere, cum le plac fotbaliștilor

Cristi Păcurar, antrenor secund UTA

12

mai este data la care se va desfășura a doua ediție a Cupei „Mona" la handbal. Locația acestei competiții, dedicată fetelor și băieților ce practică minihandbalul, este sala de sport a Șc. Gim. „Regina Maria" (Gen. 12), ora de start fiind 10. Vor participa, alături de gazde, ACS „Dominicii" Timișoara și clubul organizator, CS Inoan Arad.

Eşec în ultima reprezentaţie a Crişului

RÂMNICU VÂLCEA. Divizionara secundă de handbal feminin Crișul Chișineu Criș a cedat în ultima confruntare a sezonului, scor 28-35 (12-19) pe terenul selecționatei de junioare Național Râmnicu Vâlcea. Arădencele au adunat în acest sezon 5 succese, o remiză și 16 înfrângeri, pentru un total de 16 puncte, doar trei dintre ele fiind câștigate pe terenuri străine. Crișul este la al doilea sezon consecutiv în Divizia A, în primul reușind un punct. **JA-D.L.**

Poli, „decapitată" după jocul cu UTA

BUCUREŞTI. Până la urmă, Comisia de Disciplină a FRF a dat deciziile în cazul UTA - ASU Poli, când echipa oaspete s-a retras de pe teren. Așa cum era de așteptat, UTA a primit cele trei puncte, iar oaspeții au primit o amendă foarte mare. Arădenii nu au fost sancționați în niciun fel!

„În baza art. 79/6 din RD clubul ACS ASU Politehnica Timișoara se sancționează conform art. 34 din RD cu Forfait (3-0 în favoarea echipei AFC UTA Arad), scăderea a 3 (trei) puncte din clasament și se aplică o penalitate sportivă de 79.500 lei", scrie siteul frf.ro. UTA are acum 44 de puncte și a urcat pe locul 9. În aceeași cauză, delegatul echipei timișorene, Zoltan Feher a fost sancționat cu o lună de suspendare și 600 de lei amendă. Așadar, s-a considerat că UTA a organizat perfect meciul, semn că decizia conducătorilor, de a nu permite galeriei lui Poli să intre pe stadion, a fost înțeleaptă. **JA-L.S.**

Motivaţi la meciul cu Luceafărul

Primele și impresarii le fac cu ochiul jucătorilor de la UTA. Va intra pe teren cel mai bun unsprezece.

În tur, la Șiria, Luceafărul a dat lovitura, câștigând cu 3-2 FOTO: FAN

ARAD. UTA este salvată de la retrogradare, așa că și antrenamentele din această săptămână au fost mai ușoare pentru Curtuiuș et comp. Așa a promis Ionuț Popa, așa s-a întâmplat. Asta nu înseamnă că meciul de sâmbătă, ora 11, de la Sânmartin, cu Luceafărul Oradea, nu va fi privit serios de arădeni.

Primele şi impresarii

La obișnuita conferință de presă săptămânală, în fața jurnaliștilor a apărut, de această dată, Cristi Păcurar, „secundul" lui Ionuț Popa, acesta neparticipând nici la antrenamentul de ieri, din motive personale.

„Ne așteaptă un meci dificil, contra unei echipe experimentate, atât individual, cât și colectiv. Locul din clasament al adversarilor este unul mincinos, au echipă mult mai bună decât poziția 12. Însă, noi avem toate atuurile să facem un joc bun, pe un gazon excelent. Săptămâna aceasta a fost una deosebită, cu antrenamente mai lejere pentru fotbaliști. Antrenamente ce lor le plac. Avem acum o atmosferă deosebită în vestiar, iar la meciul cu Luceafărul vom folosi tot ce avem mai bun în lot la ora partidei. Jucătorii sunt motivați, evoluează pe prime, plus că - deși poate ei nu știu - sunt urmăriți de impresari, ceea ce nu-i puțin lucru. Nu mergem la acest meci doar în excursie, ne vom bate pentru un rezultat pozitiv", spune Cristi Păcurar.

Probleme pentru Bodea

Așa cum am anunțat încă de săptămâna trecută, portarul Bodea are probleme medicale, dar nu vrea să renunțe să evolueze. Ionuț Popa l-a și amenințat că îl penalizează dacă se accidentează. Săptămâna aceasta problemele medicale s-au acutizat, iar medicii de la UTA spun că Bodea ar trebui să stea, dacă joacă o face pe propria răspundere.

„Bodea va fi în lot, iar al doilea portar va fi, probabil, Creța, deoarece Barna are varicelă. Manea are mici probleme medicale, dar până la ora jocului sperăm să fie recuperat. Mai sigur se va ști lotul vineri, după antrenament", spune Păcurar. **JA-L.S.**

Performerii de la LPS Arad FOTO: JA

Prima la Cupa „Kinder"

ARAD. Sala de sport a Liceului cu Program Sportiv a găzduit, miercuri, etapa județeană a Cupei „Kinder+Sport". Din cele 10 unități de învățământ înscrise, doar trei au onorat prima ediție a competiției ce îi invită pe elevi în lumea atletismului, handbalului și baschetului. LPS Arad - profesori Ramona Korosi, Adriana Inoan și Bogdan Bondor - a reușit să se claseze pe primul loc, la doar patru puncte de ocupanta locului secund (56, respectiv 52), CN „Preparandia - Dimitrie Țichindeal", poziția a treia revenind Șc. Gimn. „Iosif Moldovan".

Probele au constat în: săritura în lungime, țintirea unor cercuri amplasate în poarta de handbal și aruncări libere. Etapa regională (Arad, Timișoara și Lugoj) va avea loc sâmbătă, 12 mai, tot la sala LPS, iar faza finală este programată în perioada 1-3 iunie, la Centrul Olimpic „Sydney 2000" din Izvorani. **JA-D.L.**

Sebişenii caută să-şi consolideze locul doi

SEBIŞ. Etapa din week-end din seria a IV-a a Ligii a III-a, face ca Național Sebiș să abordeze partida azi, de la ora 18, cu „satelitul" celor de la Hermannstadt, de pe locul 2 al clasamentului. Pentru a rămâne acolo, elevii lui Călin Cojocaru au nevoie de cele trei puncte, lucru realizabil dacă ne gândim că sibienii nu au prea pus probleme pe unde au jucat. În plus, sebișenii au moral excelent după victoria de la Cermei și așteaptă cu încredere decizia Federației, de a sancționa liderul clasamentului, ACS Șirineasa. Se speră la o penalizare de 9 puncte, însă tot nu e suficient, echipa antrenată de Cristi Dulca trebuind să se împiedice pe undeva în ultimele trei runde, deoarece diferența e acum de zece puncte.

O altă echipă din județul nostru, LT Cermei merge să-și „lingă rănile" la Bălești, în timp ce Șoimii Lipova va sta. **JA-L.S.**

Abonaţi la bronz la CN de sambo

BUCUREŞTI. Peste 230 de sportivi au luat startul, recent, la „naționalele" de sambo rezervate seniorilor. Aradul a intrat în competiție cu juniori și cadeți, Robert Nagy fiind cel mai „bătrân", la nici 21 de ani împliniți.

Șapte sportivi arădeni au urcat pe ultima treaptă a podiumului, după cum urmează: Robert Nagy (+100 kg), Roxana Iosub (56 kg), Gabriela Cenădan (+80 kg), Adrian Boncea (68 kg), Daniela Buboi (60 kg), Roberta Zăncescu (60 kg) și Coriolan Cristea (62 kg). În fine, alți doi elevi pregătiți de Arpad Nagy și Mihai Ursu au trebuit să se mulțumească cu locul 5. Este vorba de David Nagy (+100 kg) și Darius Suba (74 kg). **JA-D.S.**

Medalii pe tatami din Serbia

KANJIZA. CS Municipal Arad a câștigat o competiție internațională de judo din Serbia. „Chiar dacă am concurat cu un număr de sportivi mai mic decât gazdele sau de la alte cluburi, am reușit să ne situăm pe prima treaptă a podiumului în clasamentul pe echipe", a spus antrenorul Dorin Drimbe.

Astfel, judoka conduși de antrenorii Lazăr Loghin, Dorin Drimbe și Cristian Mercea au obținut următoarele medalii: aur - Mercea David, Pohaci Ionuț, Mercea Cristiana, Pop Vlad, Voica Andrada, Ciopraga Andreea și Calmar Gabriel; argint - Pop Flavius; bronz - Socian Darius. Au pierdut meciul pentru medalie: Tincu Alin, Maier David și Chițurlea Vlad. **JA-D.S.**

FERONERIA
AN ISEO GROUP COMPANY

Te așteptăm în echipa noastră!

- Montatori subansamble sau muncitori necalificați pentru asamblarea pieselor
- Turnători sau muncitori necalificați în metalurgie
- Prelucrători prin electroeroziune cu experiență pe CNC
- Vopsitori industriali
- Galvanizatori
- Controlori calitate
- Operatori CNC
- Șlefuitori
- Operatori pentru tratarea și epurarea apelor uzate
- Presatori metale la rece

Beneficii

- Contract de muncă pe perioadă nedeterminată
- Tichete de masă din prima zi de muncă
- Primă de eficiență lunară
- Primă luna martie
- Primă de vacanță
- Primă de sfârșit de an
- Tichete cadou de Paște și Crăciun
- Orele suplimentare plătite 175%, sâmbăta și duminica 200%
- Concediu de odihnă anual min 22 zile lucrătoare, maxim 27 zile, în funcție de vechime
- Pachet medical la clinică privată
- Primă de recomandare

Informații 0257 250 225 • recrutare.feroneria@iseo.com
Arad, Calea 6 Vânători nr 51-53

(8151)

Gabi Tamaş şi trofeul câştigat FOTO: FACEBOOK

Tamaş a câştigat cu Hapoel Cupa Israelului

FOTBAL. Hapoel Haifa, echipa la care este legitimat Gabi Tamaş, a câştigat Cupa Israelului după o aşteptare de 44 de ani. Ultimul act se dispută în dublă mașă în Israel, iar Hapoel a triumfat după prelungiri în dauna celor de la Beitar Ierusalim. E a patra Cupă din istoria clubului și prima din 1974 încoace. Hapoel are în vitrină și un campionat, câştigat în 1999. După victoria din finală, Tamaş s-a pozat cu trofeul și a publicat imaginea pe contul său de Instagram. „În seara asta am scris istorie", a fost mesajul lui Tamaş. După 1-1 în tur, Hapoel a deschis scorul rapid la Ierusalim, prin Falkoschenko. Warren a egalat după numai un minut, iar până la final nu s-a mai înscris. Finala a avut nevoie de prelungiri pentru a desemna câştigătoarea, iar Scheimann și Tugeman au lovit în a doua repriza suplimentară. **SURSA: MEDIAFAX**

S-a oprit în „sferturi"

Halep a ratat calificarea FOTO: EPA

TENIS. Liderul tenisului feminin mondial, româncа Simona Halep, a fost învinsă de Karolina Pliskova (Cehia) cu 6-4, 6-3, în sferturile de finală ale turneului WTA de la Madrid. Halep (26 ani), care câştigase ultimele două ediții ale turneului, a încheiat astfel o serie de 15 victorii consecutive la Madrid. Pliskova (26 ani, 6 WTA), care nu o învinsese niciodată pe Simona în circuitul profesionist, s-a impus după 69 de minute, în care a făcut un joc excelent, profitând și de ziua mai slabă a româncei.

Simona Halep are acum 6-2 în meciurile directe cu Pliskova, care o mai învinsese doar în Fed Cup, în 2016, cu 6-7 (4), 6-4, 6-2. Halep, care își va păstra poziția de lider mondial încă o săptămână, va primi un cec de 149.390 euro și 215 puncte WTA. Ea va participa săptămâna viitoare la turneul de la Roma, unde anul trecut a jucat finala. **SURSA: AGERPRES**

CSM şi Győr „deschid balul"

Cristina Neagu opinează că rezultatul meciului va fi decis de jocul din apărare.

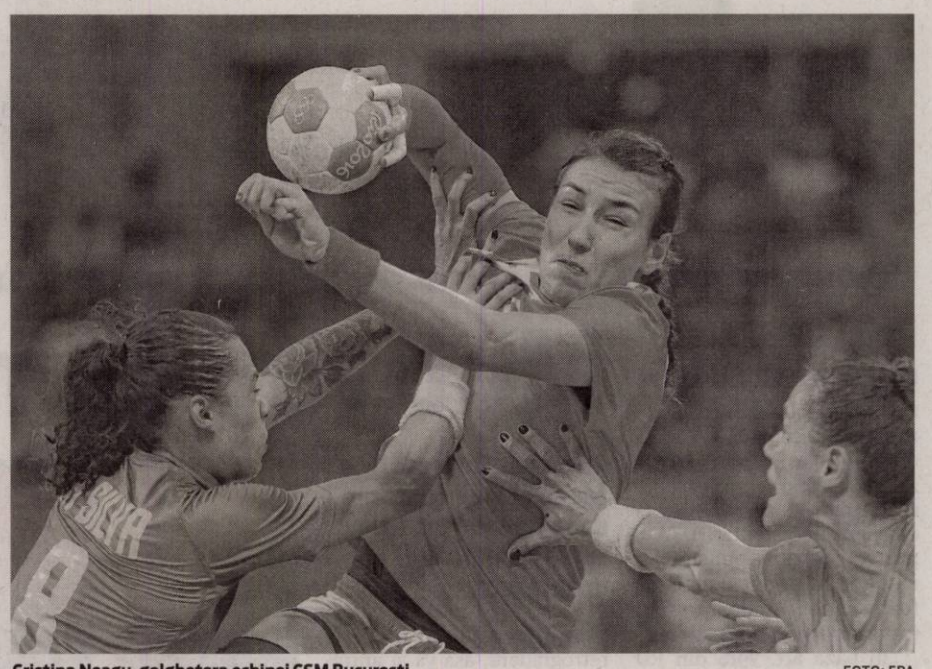

Cristina Neagu, golghetera echipei CSM Bucureşti FOTO: EPA

HANDBAL. CSM București și Gyori Audi ETO KC, singurele campioane europene din Final 4-ul Ligii Campionilor la handbal feminin de la Budapesta (12-13 mai), se vor înfrunta sâmbătă în prima semifinală cu gândul doar la victorie, iar meciul se anunță o încleștare de proporții pe parchetul din „Papp László Sportarena".

Cele două echipe se cunosc foarte bine și au împărțit victoriile în grupa principală (28-22, 24-28). CSM București are avantajul unor jucătoare de clasă precum Cristina Neagu, Marit Frafjord, Isabelle Gullden sau Amanda Kurtovic, în timp ce Gyor, lipsită de aportul Norei Mork și a Zsuzsannei Tomori, se bazează pe omogenitate, pe inspirația antrenorului Ambros Martin și pe publicul propriu. Tehnicianul spaniol este la final de ciclu cu Gyor și un nou trofeu ar fi cadoul cel mai bun de despărțire.

Suedezul Per Johansson, chemat doi ani la rând pe post de antrenor principal la CSM București, ar putea continua și sezonul viitor pe banca echipei campioane a României dacă va califica echipa în finala de la Budapesta. Totul depinde de cum va ști scandinavul să ducă echipa din nou la potențialul din meciul cu Metz HC, din prima manșă a sferturilor, când nimeni din lume nu ar fi făcut față CSM-ului.

Palmarese impresionante

Cristina Neagu, liderul echipei CSM București, a opinat că apărarea va decide soarta confruntării cu Gyor, dar în meciurile din acest sezon româncele ocupă ultimul loc din echipele calificate în Final 4 la acest capitol, cu 339 goluri încasate în 14 meciuri. Gyor ocupă primul loc cu 319 goluri primite.

CSM București, campioana din ediția 2015/2016, locul 3 la ediție de anul trecut, mai are în lot șapte jucătoare care au gustat din cupa triumfului în 2016: Jelena Grubisic, Isabelle Gullden, Iulia Curea, Line Jorgensen, Oana Manea, Alina Iordache și Bianca Bazaliu. Cristina Neagu are și ea un titlu european în 2015 cu Buducnost, iar Majda Mehmedovic două cu Buducnost (2012, 2015). Golghetera echipei în acest sezon al Ligii Campionilor este Cristina Neagu cu 101 goluri, urmată de Isabelle Gullden (59) și de Amanda Kurtovic (52).

Gyor are trei titluri europene cucerite în ultimii cinci ani, de când antrenorul spaniol a venit, în 2012, la timona echipei maghiare. Cu excepția ediției 2013/2014, maghiarele au prins mereu Final 4-ul și au mai jucat în 2016 finala pierdută în fața formației CSM București.

SURSA: AGERPRES

Man City a doborât recordul de puncte şi goluri

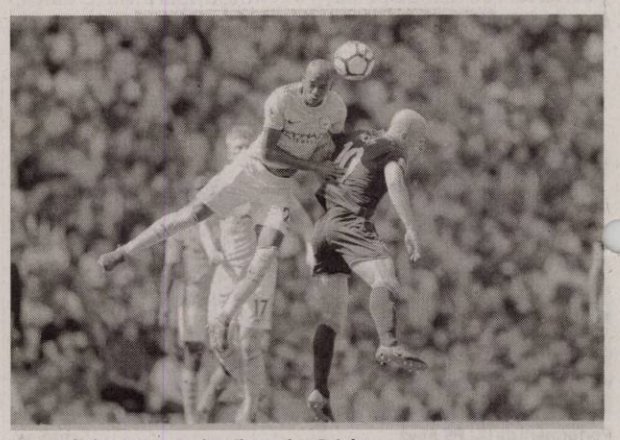

Fernandinho a marcat al treilea gol cu Brighton FOTO: EPA

FOTBAL. Manchester City a doborât recordul de victorii într-un singur sezon din Premier League, precum și recordul de puncte și pe cel al numărului de goluri, după victoria cu 3-1 înregistrată în fața formației Brighton, într-o partidă restanță contând pentru etapa a 31-a din Premier League.

Grație golurilor marcate de Danilo (16), Bernando Silva (34) și Fernandinho (72), miercuri seara pe Etihad Stadium, „cetățenii" au acumulat 31 de victorii, 97 de puncte și 105 goluri de la debutul sezonului, depășind astfel cele trei recorduri deținute până în prezent de Chelsea Londra. Pentru oaspeți a marcat Ulloa, în minutul 20.

Într-un alt joc, Tottenham Hotspur s-a impus cu 1-0 în fața formației Newcastle United, grație reușitei golgheterului Harry Kane din repriza secundă (50). În urma acestui succes, Spurs și-a asigurat prezența în grupele viitoarei ediții a Ligii Campionilor. Tot miercuri, Huddersfield Town, una dintre candidatele la retrogradare, a remizat pe terenul fostei campioane Chelsea, scor 1-1, fiind sigură de menținerea în prima ligă a fotbalului englez în sezonul viitor.

Manchester City, care are asigurat titlul de campioană a Angliei în acest sezon, are un avans de 20 de puncte față de rivala Manchester United, ocupanta locului secund în clasament, care a jucat ieri seară, în deplasare, cu West Ham United. Pe poziția a treia a urcat Tottenham Hotspur, 74 de puncte, urmată de FC Liverpool, 72 puncte, Chelsea, 70 puncte, Arsenal, 60 puncte etc. **SURSA: AGERPRES**

Mircea Axente FOTO: FC BOTOŞANI

CS U Craiova e în finala Cupei

FOTBAL. CS Universitatea Craiova s-a calificat în finala Cupei României, chiar dacă a pierdut cu 2-1 returul din semifinale, cu FC Botoșani. Universitatea învinsese cu 5-1 în prima manșă. FC Botoșani a deschis scorul în min. 13, prin Mircea Axente, care a profitat de eroarea portarului Mitrovic, după un slalom al lui Olimpiu Moruțan. Universitatea a egalat în min. 61, prin Alexandru Mitriță, la capătul unei acțiuni individuale. Gazdele au obținut o victorie de palmares prin golul înscris de Bojan Golubovic în minutul 66, în urma unei gafe a lui Renato Kelic, care a luftat și i-a permis bosniacului să marcheze cu un lob peste Mitrovic. FC Botoșani a avut un gol anulat în min. 15, când arbitrul a considerat că Mitrovic a fost faultat de Mihai Roman. Gazdele au mai ratat ocazii de gol prin Moruțan (40, 41), Roman (40, 71), Rodriguez (70) și Burcă (82). Universitatea, care a făcut un joc slab, a mai avut o oportunitate prin Burlacu (79). Finala Cupei României va avea loc în data de 27 mai, pe Arena Națională din București. **SURSA: MEDIAFAX**

SCP FALIMVEST SPRL

În calitate de lichidator judiciar al

S.C. A & S MONDIAL S.R.L.

VINDE LA LICITAȚIE PUBLICĂ

● Autotractor Man cab.av. 2 uși, 11.967 cmc, an fabricație 2004, putere 301 kw, culoare rosu, 780.000 km, Preț 3.335 euro

Licitația se va ține în data de 24.05.2018, ora 14.00 la sediul lichidatorului judiciar din Arad, Piața Avram Iancu nr. 17, ap.4
În caz de neadjudecare, licitația se va repeta, în aceleași condiții, în data de 07.06.2018 și 21.06.2018 la ora 14.00.
Înscrierea la licitație se face până la ora stabilită pentru fiecare licitație în parte.
Cei care doresc să participe la licitație trebuie să achite garanția de participare, care este 10% din valoarea bunului.

Informații privind condițiile de participare la licitații se pot obține la sediul lichidatorului judiciar din Arad, Piața Avram Iancu nr. 17, ap.4
Tel. 0747-47.84.87 office@lichidari.net

SCC Consumcoop Ineu

anunță organizarea Adunării Generale Ordinare în data de 25 mai 2018 la sediul societății din Ineu, str. Republicii 21-25.

Ordinea de zi: Dare de seamă și descărcare gestiune administratori 2017, Alegeri , Diverse.

EVIDENȚIAZĂ-TE!

Talon valabil până în 30 iunie 2018

Text: DATA apariției:

Date personale:
Nume și Prenume:
Telefon:
Buletin de identitate:

TALON + PREȚUL CATEGORIEI AFERENTE

Anunțurile se preiau zilnic, la ghișeu, până în ora 16[00], după această oră, se pot prelua doar prin intermediul sistemului online de preluare al anunțurilor disponibil pe www.jurnalaradean.ro . Anunțurile de mică publicitate din Jurnal Arădean se publică pe baza talonului din ziar
Redacția nu își asumă responsabilitatea pentru conținutul anunțurilor de mică publicitate!

JURNAL ARĂDEAN

UNIUNEA EUROPEANĂ

Instrumente Structurale 2014-2020

Comunicat de presă

11 Mai, 2018

Anunț de presă
privind începerea activităților proiectului

S.C. **YAZAKI Component Technology** SRL cu sediul în Arad, Zona Industrială de Vest Str. III. 4– 4A, județul Arad, derulează începând cu data de 13.04.2018 proiectul **"Sistem inteligent de monitorizare a consumurilor energetice in cadrul companiei Yazaki Component Technology Romania"**.

Proiectul are ca obiectiv reducerea consumului de energie la nivelul Yazaki Component Technology SRL, sistemul de monitorizare a consumurilor energetice avand urmatoarea profunzime: instrumentatie de camp; unitate prelevare date din camp (remote terminal unit); sistem de comunicare date; statie master.
Prin monitorizarea consumurilor de energie se vor identifica cu precizie pierderile de energie și se vor lua măsuri pentru reducerea acestora, având impact direct în reducerea amprentei de carbon a companiei și implicit a intensității energetice.
Valoarea totală a Contractului de Finanțare este 1.053.269 lei, respectiv 885.100 lei valoarea totală eligibilă, din care 752.335 lei valoare nerambursabilă din FEDR și 132.765 lei valoare eligibilă nerambursabilă de la bugetul național.
Perioada de implementare a Proiectului este de 20 luni, respectiv între data de 01.02.2017 și data de 01.10.2018.

Proiect cofinanțat din Fondul European de Dezvoltare Regională,
Program Operational Infrastructura Mare, 2014-2020, Axa prioritară 6 - Promovarea energiei curate si eficientei energetice în vederea sustinerii unei economii cu emisii scazute de carbon, Obiectivul specific 6.2. - Reducerea consumului de energie la nivelul consumatorilor industriali. Cod MySMIS 2014: 106581

Manager de proiect . Dan CĂPITANU

Date de contact : S.C. YAZAKI COMPONENT TECHNOLOGY S.R.L., cu sediul in Arad, Zona Industriala Vest – str. III nr. 4 - 4A, jud. Arad, numar de inregistrare in Registrul Comertului J02/1240/2003, CIF RO 15781880. Tel. +40 372 577 000, Fax +40 372 577 029

Yazaki Component Technology S.R.L.

(8493)

Auto Schunn

Centru autorizat de vânzări și service Mercedes-Benz

Mașina ta preferată!

400 Disponibile

Vino în centrele Auto Schunn să faci cunoștință cu noul tău Mercedes-Benz.

Call center: 0742.036.913
www.auto-schunn.ro
Auto Schunn - Arad, Deva, Suceava

Mercedes-Benz
The best or nothing.

(915959)

DR.ONITA
CENTRU MEDICAL

CENTRUL DE CHIRURGIE SI PROCTOLOGIE DR. ONITA

HEMOROIZI
Fisuri, Fistule anale
VARICE
Tratamente profesioniste personalizate cu sau fără operație.

Arad, str. Augustin Doinas 32
Tel. 0740-336-899
www.dronita.ro

(640654)

(640085)

Hamburger Recycling | *We will.*

Achiziționăm cu plata cash deșeuri reciclabile de la persoane fizice și firme!
(carton, reviste, ziare, arhive, hartie, sticle PET, folie plastic etc.)
TRANSPORT GRATUIT!
Prețuri atractive cuprinse între
100 și 700 de lei/tonă
Adresa: **Str. Steagului, Nr. 1, 310262, DJ 682, Arad**
Mobil: **0732-330-184**
E-mail: **Claudia.Gimon@hamburger-recycling.com**

(8491 - H 21339)

Oftamed
Servicii oftalmologice complete
Oftalmologie | Optică | Chirurgie | Laser

Descoperă noua
sală de operații pentru intervenții chirurgicale oftalmologice

Dr. Țurlea Magdalena
Dr. Țurlea Cristian

reducere 25%
pentru operații de cataractă

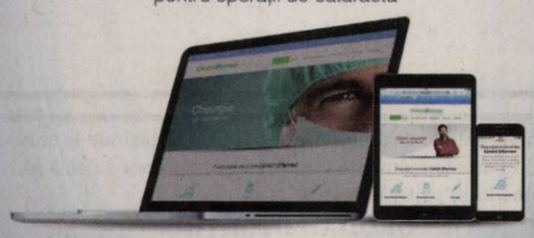

Arad, str. Miron Costin bl. 9 ap. 2-3
0257 253 523 www.oftamed.ro 0735 520 489

(640115)

SC ERGAD TECHNOLOGY SRL

Arad, str. Padurii nr. 24, firma cu capital integral italian care activeaza in domeniul industriei electronice

angajează:

MONTATORI SUBANSAMBLE SI OPERATORI ASAMBLARE PARTE MECANICA
Femei si barbati pentru montarea componentelor electronice.
SE OFERA:
- **Salariu de incadrare 2600 ron din prima luna**
- **bonus dupa 3 luni de la data angajarii**
- **decontare transport+asiguram transport pe ruta Arad-Zadareni si Arad-Iratos,Dorobanti,Curtici,Macea cu microbuz**
- **tichete de masa din prima zi**
- **prime de vacanta**
- **analize gratuite pentru angajare**
- **ore suplimentare platite dublu**
- **program de lucru 1 schimb**

TEHNICIENI ELECTRONISTI
Pentru control si reparare placi electronice cu tehnologia SMD si montarea componentelor in SMD
CERINTE:
- **Experienta**
- **cunoasterea limbii italiene constituie un avantaj**
- **cunoasterea si capacitatea de a citi schemele electronice;**
- **capacitatea de a suda componentele SMD;**
- **disponibilitate pentru deplasari in Italia.**
- **se vor specifica in curriculum vitae experientele de munca in domeniul electronicii**
- **salariu de incadrare 2750 ron din prima luna**
- **bonus dupa 3 luni de la data angajarii**

Trimiteti CV la adresa:
otilia.dimeny@ergad.eu sau prin fax 0257-306194; tel.0257-206247

OPERATORI LINIE SMD
CERINTE:
- **Cunoasterea si capacitatea de a citi schemele electronice constituie un avantaj**
- **Disponibilitate pentru deplasari in Italia.**
- **Se vor specifica in curriculum vitae experientele de munca in domeniul electronicii**

SE OFERA:
- **Salariu de incadrare 2750 ron**
- **Bonus dupa 3 luni de la data angajarii**
- **Ore suplimentare platite dublu**
- **Sporuri de noapte platite**
- **Decontare transport**
- **Tichete de masa din prima zi**
- **Prime de vacanta**

MONTATORI SUBANSAMBLE SI OPERATORI ASAMBLARE
Femei si barbati pentru montarea componentelor electronice.
SE OFERA:
- **Salariu de incadrare 2500 ron**
- **bonus dupa 3 luni de la data angajarii**
- **decontare transport+asiguram transport pe ruta Arad-Zadareni si Arad-Iratos,Dorobanti,Curtici,Macea cu microbuz**
- **tichete de masa din prima zi**
- **prime de vacanta**
- **analize gratuite pentru angajare**
- **ore suplimentare platite dublu**
- **program de lucru 1 schimb**

Trimiteti CV la adresa:
otilia.dimeny@ergad.eu sau prin fax 0257-306194;tel.0257-206247

(8023)

FIRMĂ DE SECURITATE ANGAJEAZA:
AGENTI DE SECURITATE
FEMEI si BARBATI
program de lucru 12/24,12/48.
Oferim tichete de masa < 15 lei> pe tura si toate sporurile conform legii, asiguram transport la locul de munca.
Informatii la **tel. 0257-287-792** sau pe **strada NELU ARISTIDE DRAGOMIR NR. 28.** (8428)

ELNET SECURITY angajează urgent
agenți de pază barbați, femei
pentru obiectiv industrial LEONI, program de lucru în ture: 12/24, 12/48.
Salariu net **8 lei/oră** și **TRANSPORT GRATUIT.** ☎ **0735.188.865.** (8278)

- lucrări de construcții civile și industriale;
- instalații aferente construcțiilor;
- lucrări de aducțiune apă și sisteme de canalizare;
- lucrări de drumuri și poduri.
- execuție și montaj case prefabricate tip sandwich conform descrierilor tehnice și de execuție „STANDARD" și „PREMIUM";
- execuție și montaj blocuri pe structură de lemn conform descrierii atașate;
- proiectare și execuție șarpante/acoperișuri din lemn în sistem MYTEK;
- execuție și montaj grinzi încleiate lamelar;
- execuție și montaj produse derivate din lemn (scări, terase, copertine, contrafise, căpriori, filigorii, căsuțe de gradină, pergole etc.)

ARAD, CENTURA DE NORD, DN 7, KM 541+100
TELEFON: 0357-100-051
E-MAIL: *amahousem@yahoo.com*

AMA HOUSE

(4732)

Hotel ibis Styles Arad recrutează
personal pentru următoarele poziții:
CURIER, PERSONAL TEHNIC, CAMERISTE, OSPĂTARI, BUCĂTARI, AJUTOR BUCĂTAR, RECEPȚIONER
Așteptăm CV-ul dumneavoastră pe adresa:
ana.pirvu@accor.com Pentru informații suplimentare ne puteti contacta la numarul: 0759.992.064. (8468)

Angajăm femeie pt curațenie la magazin din ATRIUM Mall (laga gară).
Salar: 700 RON NET (în mână) pe luna.
Program: 3 ore dimineata.
Info la ☎ 0726-728.375 (8485)

AGIL SC AGIL SRL Căutăm colege
VÂNZĂTOARE
Oferim:
condiții bune de muncă, salariu motivant, loc de muncă stabil, tichete de masă, bonusuri lunare în funcție de vânzări
Fii AGIL, ia inițiativa și interesează-te acum telefonic la 0728285135

(8500 - H 23922)

DECESE

Cu adâncă durere anunţăm încetarea din viaţă a celei care a fost

profesor

LUCIA BRAN.

Slujba de înmormântare va avea loc astăzi, 11 mai, orele 16, de la capela Cimitirului Micălaca. Dumnezeu să o odihnească în pace!

Familia îndoliată

O inimă a încetat să bată, un suflet nobil s-a ridicat la cer şi pleacă departe de noi, dar mai aproape de Dumnezeu cea care a fost draga noastră soţie, mamă, soacră şi bunică,

MONICA VALERIA-CORNELIA DUPCEAG,

la vârsta de 70 ani.

Dumnezeu să o ierte şi să o odihnească în pace! Înmormântarea va avea loc astăzi, 11 mai 2018, ora 12:00, la capela Cimitirului Eternitatea (UTA). Nu te vom uita niciodată!

Familia Dupceag: soţul Nicolae şi copiii Lisa, Ica, Mona şi Dan cu familiile

Îndoliaţi în suflete şi plini de durere ne despărţim pentru totdeauna de scumpul nostru soţ, tată şi socru,

ORODAN DUMITRU ŞTEFAN

în vârstă de 85 ani.

Dumnezeu să-ţi dea odihnă veşnică! Înmormântarea va avea loc sâmbătă, 12 mai 2018, ora 12,00 în localitatea Grăniceri nr. 108.

Soţia Veturia, fiul Gheorghe şi nora Mihaela

Cu tristeţe în suflet anunţăm încetarea din viaţă a celui care a fost soţ, tată şi bunic,

ŞANDRU IOAN.

Trupul neînsufleţit este depus la Casa Funerară Rostyl de pe str. Cocorilor nr. 27. Slujba de înmormântare va avea loc sâmbătă, 12 mai 2018, ora 13,00 la Casa Funerară Rostyl. Dumnezeu să-l odihnească în pace!

Soţia Şandru Elena şi fam. Hăbuc

Cu profundă tristeţe anunţăm încetarea din viaţă

la vârsta de 76 ani a celui care a fost soţ, tată şi bunic,

BRÎNCOVAN AUREL.

Înmormântarea va avea loc astăzi, 11 mai 2018, ora 15:00 de la Capela Kuki – Grădişte.

Familia îndoliată

Anunţurile de deces se publică GRATUIT!

SERVICII FUNERARE

IN MEMORIAM NON STOP!
KUKI - servicii funerare complete
Producător de sicrie - oferă sicrie la preţ de producător.
GRATUIT rezolvăm actele la spital, primărie, casa de pensii şi C.A.R.P.
Transport intern şi internaţional ● Accesorii funerare.
Contact: Arad, Str. Mihai Eminescu nr. 4 (în curte), vis-a-vis de Cerbul Albastru.
Telefon: 0257/211929, mobil: 0723-343-964
www.inmemoriamkuki.com
CASĂ FUNERARĂ - Strada Ştefan Ludwic Roth nr. 1 D, Grădişte
- Str. Cocorilor nr. 6 (lângă magazinul Izolta)

Cu durere în suflet, anunţăm încetarea din viaţă a celui care a fost

CSOMOR FRANCISC - ŞTEFAN.

Slujba de înmormântare va avea loc sâmbătă, 12 mai 2018, ora 13:00, la Casa Funerară Kuki de pe str. Cocorilor, iar înhumarea la Cimitirul Pomenirea. Dumnezeu să-l ierte şi să-l odihnească în pace!

Familia îndoliată

Cu adâncă durere în suflet, anunţăm încetarea din viaţă a celui care a fost tată, soţ şi bunic,

GREC PAVEL

în vârstă de 61 ani.

Slujba de înmormântare va avea loc în localitatea Horia, sâmbătă 12 mai, de la Capela cimitirului.

Familiile îndoliate: Grec şi Roşu

CONDOLEANŢE

Suntem alături de colega noastră, prof. Ramona Tudoran, în aceste momente de grea încercare la plecarea dintre noi a celui care a fost colegul nostru,

director şi inspector şcolar,

VIOREL TUDORAN.

Sincere condoleanţe familiei îndoliate! Dumnezeu să-l odihnească în pace!

Colectivul Colegiului Naţional „Vasile Goldiş" Arad

Rămas-bun, dragă

VIO!

Mirela Aldescu şi Marius Göndör

Aducem un ultim omagiu fostului nostru coleg

inspector de matematică,

prof. TUDORAN VIOREL

şi transmitem sincere condoleanţe familiei îndoliate. Dumnezeu să-l odihnească în pace!

Colectivul Colegiului Tehnic „Aurel Vlaicu" Arad

Cadrele didactice de la Colegiul Tehnologic de Industrie Alimentară Arad transmit sincere condoleanţe familiei îndurerate şi regretă trecerea în eternitate a domnului

inspector, profesorul TUDORAN VIOREL.

Odihnească-se în pace!

Suntem alături de colega noastră Roşu Alina şi îi împărtăşim durerea în aceste momente în care Dumnezeu a crezut de cuviinţă să îl cheme la El pe iubitul său tată,

GREC PAVEL.

Dumnezeu să-l odihnească în pace!

Colectivul Direcţiei Judeţene de Statistică Arad

Suntem alături de colega noastră as. şef. Monica Hăbuc la despărţirea de tatăl drag,

ŞANDRU IOAN.

Dumnezeu să-l odihnească în pace!

Dr. Morariu şi colectivul secţiei clinice Medicina Muncii

Cu durere în suflet anunţăm decesul nepotului nostru

CSOMOR FRANCISC.

Bunul Dumnezeu să-i dea odihnă în împărăţia Lui!

Fam. Csomor Ştefan

După soţ şi fiu, pleacă în Împărăţia cea Cerească, pe drumul fără întoarcere, distinsa şi apreciata de întregul cartier, de învăţământul arădean cea care a fost

prof. BRAN LUCIA.

Îi vom păstra vie amintirea şi ne rugăm ca Cel de Sus să-i dea binemeritata odihnă veşnică. Să-i fie ţărâna uşoară şi memoria binecuvântată!

Fostele colege de liceu

Alai, alai de îngeri să coboare,/ Să ducă sufletul ei în nori,/ S-o însoţească candele şi flori,/ Suspinul şi lacrima ce doare. Regrete eterne pentru cea care a fost

prof. LUCIA BRAN.

Colegii de facultate, promoţia 1958, Timişoara

Suntem alături de prietenii noştri George şi Mihaela în aceste momente grele pricinuite de trecerea în nefiinţă a tatălui,

ORODAN DUMITRU.

Fie ca Bunul Dumnezeu să-i odihnească sufletul în pace!

Victoria Popa şi fiicele, Petrică şi Geta

Profund îndureraţi de plecarea la cele veşnice a fratelui

ORODAN DUMITRU,

cu durere în suflet ne luăm rămas bun şi îl rugăm pe Bunul Dumnezeu să-l odihnească în pace! Condoleanţe familiei îndurerate!

Tuţu, Mariana şi Amalia

Ne exprimăm compasiunea şi suntem alături de cuscra noastră Orodan Veturia în aceste momente grele pricinuite de trecerea în nefiinţă a soţului drag,

ORODAN DUMITRU.

Dumnezeu să-l odihnească!

Fam. Leucian Mihai şi Cornelia

Suntem alături de dragii noştri naşi, împărtăşindu-le durerea, în aceste momente grele când Dumnezeu a decis să-l cheme la El pe tatăl vostru,

ORODAN DUMITRU.

Dumnezeu să-l ierte!

Fam. Bodea

SERVICII FUNERARE

CASA FUNERARĂ RO STYL
str. COCORILOR nr. 27
(între cimitirele Eternitatea şi Pomenirea)
OFERĂ:
- GRATUIT SĂLI DE PRIVEGHI (capele).
- SĂLI PENTRU POMENI, cu meniu la alegerea clientului.
- SICRIE şi RESPETE produse de firma noastră, la PREŢ REDUS.
- GRATUIT pregătim dosarul pentru ridicarea ajutorului de înmormântare.
tel. 0728 690 120 / 0728 690 121
www.casafunerara-arad.ro (558185)

COMEMORĂRI

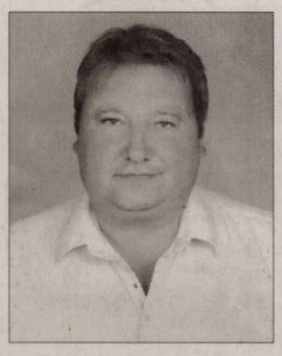

Se împlinesc şase luni de când ai plecat pe un alt drum...Odihneşte-te în pace, fiul, tatăl şi soţul nostru iubit,

Ing.ONUFRIICIUC NICOLAE

Tu ai fost cel care ne-ai ajutat, ne-ai iubit şi ne-ai protejat... Te iubim şi ne este dor de tine! Odihneşte-te în pace şi Dumnezeu să te ierte!
Parastasul de pomenire va avea loc sâmbătă, 12 mai 2018, ora 12,00 la Biserica Ortodoxă din Micălaca, zona 300, lângă Clinica Genesys.

Familia îndurerată

Nimic nu este mai dureros în viaţă ca despărţirea de o fiinţă dragă. Timpul trece, dar durerea din sufletele noastre a rămas aceeaşi ca în urmă cu 6 luni, când a plecat la cele veşnice iubita noastră soţie, fiică, mamă şi bunică,

MARIANA DESPINA BUDAŞCA (PETRILA).

Tu prea curând ne-ai părăsit/ Nici un cuvânt de adio nu ai lăsat/ A ta este tăcerea,/ Ale noastre, lacrimile şi durerea. Ai fost plină de viaţă/ Şi ai vrut să mai trăieşti,/ Dar aşa ţi-a fost scris/ Ca să ne părăseşti. Dumnezeu să-ţi vegheze somnul de veci! Parastasul de pomenire va avea loc la ora 12,00, sâmbătă, 12 mai 2018, la Biserica Ortodoxă din Micălaca, strada Bârzava, lângă complexul Kaufland.

Familia îndurerată

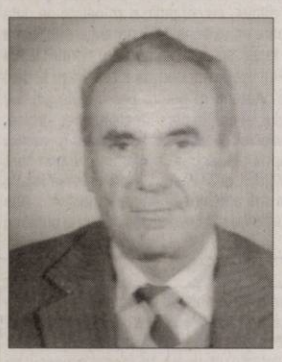

S-au scurs 6 săptămâni de lacrimi şi dor de când m-a părăsit dragul meu soţ,

BOZGAN TEODOR.

Dumnezeu să-l ierte şi să-l odihnească în pace!
Parastasul va avea loc duminică, 13 mai 2018 la Biserica Ortodoxă din Gai la ora 12,00. Nu te voi uita niciodată.

Soţia Livia îndurerată

Cu tristeţe în suflet şi mult dor ne amintim de părinţii noştri: mama –

MARCOI FLORICA,

la 2 ani de la deces (13 mai) şi tata

MARCOI ŞTEFAN,

la 2 ani şi 9 luni de la deces (din Crocna). Nu vă vom uita niciodată!

Fiicele, ginerii, nepoţii şi nepoatele

La un mormânt păzit de o cruce acolo dorul vostru ne aduce, la mormânt să punem flori şi la cruce lumânări, dragii noştri vecini, tuşa

LUPAŞ ANA

– 15 ani şi unceşu

LUPAŞ PETRU

– 12 ani, **din Caporal Alexa.**

Dumnezeu să vă odihnească în pace!

Cu respect, familiile Bânci şi Raţ

S-a scurs încet şi trist 1 an de când nu-ţi mai vedem chipul drag decât în poze. Dragostea ta ne-a făcut frumoasă viaţa. Exişti în fiecare gând al nostru, eşti peste tot şi în toate. Durere, disperare, dor e ceea ce simţim de la plecarea ta,

MIRELA-ANA ALEXANDRU-PERJU.

Te-ai dus discret printre şoapte. Ne-ai spus că vrei să te odihneşti puţin. N-am putut opri clipa tragică a destinului, dar putem duce mai departe amintirea celei care a fost cea mai bună fiică şi soţie. Dormi în pace suflet blând! Parastasul de pomenire, sâmbătă, 12 mai 2018 la Biserica Ortodoxă Şega I, ora 11,00.

Mama şi soţul

Cu durere în suflet amintim că s-au împlinit şase săptămâni de la plecarea dintre noi a celei care a fost iubita noastră mamă, soră şi cumnată,

MICA FLORENTINA MARCELA.

Parastasul şi slujba de pomenire vor avea loc sâmbătă, 12 mai 2018, ora 12,00 la Biserica Ortodoxă din Micălaca Veche, str. Renaşterii. Dumnezeu s-o odihnească în pace!

Familia

Acum 12 ani, respectiv 19 ani am pierdut cele mai dragi fiinţe din viaţa mea, pe iubitul meu fiu şi pe dragul meu soţ,

ŢIŢIRIGA ADRIAN

şi

ŢIŢIRIGA GHEORGHE.

Rog pe cei care i-au cunoscut să le păstreze o clipă de aducere aminte. Dumnezeu să-i odihnească!

Îndurerata mamă şi soţie, Draghina

Cu durere în suflete, comemorăm 40 de zile de la decesul celui care a fost dragul nostru tată, bunic şi frate,

VASILE FERICEAN.

Slujba de parastas se va oficia în data de 13 mai 2018, duminică, la Biserica Ortodoxă Sârbă din centru, după slujba de liturghie.

Familia

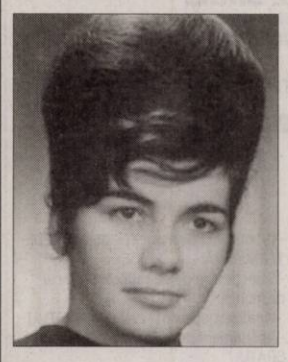

Deşi au trecut 7 ani de când a plecat pe drumul veşniciei, au rămas doar amintirile, dorul şi lacrimile pentru cea care a fost

STĂNESCU FELICIA (RADIŢA),

o mamă, bunică şi o soră deosebită. Parastasul sâmbătă, 12 mai 2018, la Biserica UTA.

O plânge mereu sora Angelica

Anunţurile de deces se publică GRATUIT!

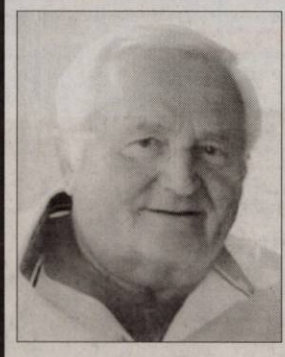

Tristă este pentru noi ziua de 14 mai când se împlineşte 1 an de când a plecat dintre noi dragul nostru soţ, tată şi socru,

LUNGU DOREL,

lăsând un gol imens în sufletele noastre. Cu drag şi dor ne amintim de bunătatea ta, de dragostea şi generozitatea cu care ne înconjurai. Îţi mulţumim că ai existat în viaţa noastră atât cât a fost hotărât de Bunul Dumnezeu. Dorul şi dragostea pentru tine nu vor dispărea niciodată, ci vor creşte. Te purtăm în suflet şi în gând în fiecare clipă, uitarea nu se va aşterne niciodată peste chipul tău cel drag. Parastasul va avea loc sâmbătă, 12 mai 2018, ora 12:00, la Catedrala Ortodoxă Veche (Piaţa Mare).

Soţia Cornelia, fiul Alex cu soţia Alina şi familia Cicălău: Diana, Cristi şi Denis

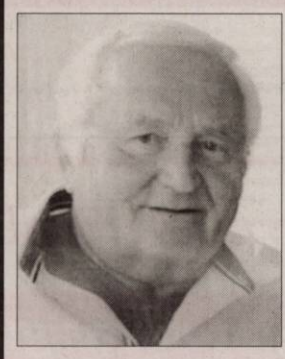

Se împlineşte un an de când bunul meu frate,

LUNGU DOREL

a plecat dintre noi. Ai lăsat în urma ta un gol imens, durere şi multe lacrimi. Singurul loc de unde nu te poate lua nimeni este inima mea unde vei rămâne veşnic. Te voi iubi mereu!

Sora ta, Mariana

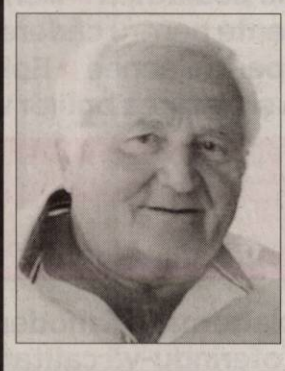

În 14 mai se împlineşte un an de când unchiul nostru drag,

LUNGU DOREL

a plecat pentru totdeauna. Amintiri frumoase, durere şi un dor nestins este tot ce ne-a mai rămas. Bunul Dumnezeu să te odihnească în pace!

Nepoţii tăi Gabi şi Zoli cu familiile lor

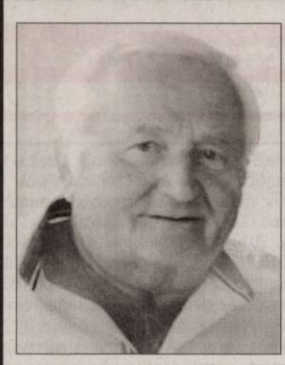

Se împlineşte 1 an de când bunul şi iubitul meu frate,

LUNGU DOREL

născut în Bacăul de Mijloc, comuna Bata

a plecat la ceruri.

DOREL,

ai fost cel mai bun şi iubit frate. Nu te voi uita cât voi trăi.

Sora ta geamănă îndurerată, Dorica Miuţescu

S-a scurs 1 an de la despărţirea de bunul şi dragul nostru verişor,

LUNGU DOREL.

Nu te vom uita niciodată! Dumnezeu să te ierte şi să te odihnească în pace!

Verişoarele Jenica, Olentina, Angelica cu familiile

Pios omagiu la trecerea a cinci ani de când tatăl nostru drag,

CONSTANTIN COMLOŞAN,

ne veghează din ceruri. Dumnezeu să-ţi dea odihnă şi raiul cel sfânt! Te păstrăm în suflete şi-n gând.

Copiii: Carmen şi Costel Comloşan

Cele mai bune rezultate se obțin când îi ai alături pe cei mai buni din domeniu. Împreună suntem mai puternici!

Maschio Gaspardo România

Telefon: 0257 30 70 30 / Fax: 0257 30 70 40 / maschioresurseumane@yahoo.com / www.maschio.ro / fb.com/Maschio.Gaspardo.Romania

(5534 - H 640068)

TESTDRIVE
FORD ARAD

ÎMPREUNĂ CU Ford

Vă așteptăm imediat după meci, la un test drive cu una din mașinile noastre. Avem o gamă largă de mașini pe care le puteți testa astăzi, cum ar fi, Fiesta Titanium, Focus ST, EcoSport ST Line, Mondeo Titanium, Mondeo Hybrid, Kuga ST Line.

* Pentru a putea participa la TEST DRIVE aveți nevoie de carte de identitate și permis de conducere valabile.

Ford

Auto Technic SRL, Calea Zimandului FN, Arad, România, 310206, Tel: 0257 216 669 www.fordautotechnic.ro

(8100)

Centrul Medical Neamtiu

Consultații gratuite asigurate de CAS

■ Dermatologie pediatrică ■ Dermatochirurgie
■ Tratamente pentru căderea parului
■ Tratamente pentru acnee ■ Epilare definitivă
■ Depistarea și tratarea bolilor venerologice

NOU! Panou fototerapie UVA și UVB - tratament revoluționar în psoriazis, vitiligo, dermatită atopică, sclerodermie

Vă propunem o alternativă modernă la serviciile medicale actuale, oferindu-vă calitate, profesionalism și respect față de pacienți într-un cadru plăcut.

Adresa: str. Posada nr. 50, Arad. ☎ 0745-596-312

(7787)

Ministerul Finanțelor Publice. Agenția Națională de Administrare Fiscală. Direcția Generală Regională a Finanțelor Publice - Timișoara. Administrația Județeană a Finanțelor Publice Arad. Serviciul Fiscal Orășenesc Ineu. Dosar de executare nr. 26209/2013. Nr. 7462/ 04.05.2018. Anunț privind vânzarea bunurilor imobile/ ansamblului de bunuri imobile. În temeiul prevederilor art. 250 alin. (2) din Legea nr. 207/2015 privind Codul de procedură fiscală, cu modificările și completările ulterioare, vă facem cunoscut că în ziua de 23 luna 05, ora 10, anul 2018, în localitatea Ineu str. Republicii, nr. 16, se vor vinde la licitație, următoarele bunuri imobile, proprietate a debitorului SC AGROMEC BELIU SA, licitația a -III- a: b) teren intravilan Curți Construcții - în suprafață de 818 mp, - situat în localitatea Beliu, Nr. 1 conform CF 1217 ID 302511-C1 TOP 783/2/1, preț de evaluare/ de pornire al licitației 5051 lei (exclusiv TVA*), grevate de următoarele drepturi reale și privilegii, după caz: Creditori: Serviciul Fiscal Orășenesc Ineu; Sarcini: Ipoteca Rangul I. *) În conformitate cu prevederile titlului VII din Legea nr. 227/2015 privind Codul fiscal, cu modificările și completările ulterioare, operațiunea este taxabilă (cota de TVA 19%)/ scutită/ neimpozabilă. Invităm pe cei care pretind vreun drept asupra acestor bunuri să înștiințeze despre aceasta organul de executare, înainte de data stabilită pentru vânzare. Cei interesați în cumpărarea bunurilor sunt invitați să se prezinte la termenul de vânzare la locul fixat în acest scop și până la acel termen să prezinte oferte de cumpărare. Pentru participarea la licitație ofertanții depun, cu cel puțin o zi înainte de data licitației, următoarele documente: a) oferta de cumpărare; b) dovada plății taxei de participare sau a constituirii garanției sub forma scrisorii de garanție, reprezentând 10% din prețul de pornire a licitației. Plata taxei se va efectua IBAN RO94TREZ0215067XXX022241, beneficiar Administrația Județeană a Finanțelor Publice Arad, cod de identificare fiscală 3519933, deschis la Trezoreria Municipiului Arad; c) împuternicirea persoanei care îl reprezintă pe ofertant; d) pentru persoanele juridice române, copie de pe certificatul unic de înregistrare eliberat de oficiul registrului comerțului; e) pentru persoanele juridice străine, actul de înmatriculare tradus în limba română; f) pentru persoanele fizice române, copie de pe actul de identitate; g) pentru persoanele fizice străine, copie de pe actul de identitate/ pașaport; h) declarația pe proprie răspundere a ofertantului prin care certifică faptul că nu este persoană interpusă cu debitorul. Cumpărătorului îi revine obligația de a respecta prevederile legale speciale, cum ar fi obligațiile de mediu, obligațiile de conservare a patrimoniului național sau altele asemenea, respectiv: -. Alte informații de interes pentru cumpărător, după caz: -. Pentru informații suplimentare vă puteți adresa la sediul nostru sau la numărul de telefon 0257511553. (8503 - H 23949)

Aveți probleme cu AUZUL?
Vă așteptăm la cabinetul de audiologie ROMSOUND din Arad
unde puteți beneficia de următoarele servicii GRATUITE:

■ Testare auditivă ■ Probă cu proteză auditivă
■ Consiliere individuală și ajutor la întocmirea dosarului pentru Casa de Asigurări de Sănătate

romsound

Arad, str. Constantin Brâncuși nr. 42A
Programări se pot face la ☎ 0257 212 772 sau 0755 016 640

(8160)

Program mare publicitate:
pe B-dul Revoluției, nr. 62
luni-vineri: 9.00-16.00

Ministerul Finanțelor Publice. Agenția Națională de Administrare Fiscală. Direcția Generală Regională a Finanțelor Publice - Timișoara. Administrația Județeană a Finanțelor Publice Arad. Serviciul Colectare și Executare Silită Persoane Juridice. Dosar de executare nr. 19427/2017. Nr./ Data: ARG-DEJ 60707/27.04.2018. Anunț privind vânzarea bunurilor mobile. În temeiul prevederilor art. 250, alin. (2) din Legea nr. 207/2015 privind Codul de Procedură Fiscală, cu modificările și completările ulterioare, vă facem cunoscut că, în ziua de 25, luna Mai, anul 2018, ora 13.00, în localitatea Arad, B-dul. Revoluției, nr. 77, cam. 35, se vor vinde la licitație următoarele bunuri mobile, proprietate a debitorului/ terței persoane SC BARON EUROVIA SRL, prima licitație/ licitația a I-a. Denumirea bunului mobil. Descriere sumară, Drepturile reale și privilegiile care grevează bunurile, dacă este cazul, Prețul de evaluare sau de pornire al licitației, exclusiv TVA, Cota TVA/ neimpozabil/ scutit *): Autoutilitară Mitsubishi Fuso, tip FB83/ Canter, AR-58-ZIK, an fabric. 2005, ..., 28.890 lei, 19%; Autoturism Renault, tip Kangoo, AR-81-JIK, an fabric. 2002, ..., 4.660 lei, 19%; Utilaj colmatare fisuri VG50 Dito Group, cu dispozitiv turnare, ..., 9.320 lei, 19%; Placă compactoare unidirecțională Wacker WP 1550A, ..., 4.190 lei, 19%. *) Regimul și cotele de taxă pe valoarea adăugată aplicabil/ aplicabile pentru vânzarea bunurilor mobile sunt cele prevăzute de Titlul VII din Legea nr. 227/2015 privind Codul Fiscal, cu modificările și completările ulterioare. Invităm pe cei care pretind vreun drept asupra acestor bunuri să înștiințeze despre aceasta organul de executare, înainte de data stabilită pentru vânzare. Cei interesați în cumpărarea bunurilor sunt invitați să se prezinte la termenul de vânzare, la locul fixat în acest scop și până la acel termen să prezinte oferte de cumpărare. Pentru participarea la licitație ofertanții depun, cu cel puțin o zi înainte de data licitației, următoarele documente: a) oferta de cumpărare; b) dovada plății taxei de participare sau a constituirii garanției sub forma scrisorii de garanție, reprezentând 10% din prețul de pornire a licitației. Plata taxei se va efectua în contul IBAN RO94TREZ0215067XXX022241, beneficiar Direcția Generală Regională a Finanțelor Publice Arad, cod de identificare fiscală 3519933, deschis la Trezoreria Arad; c) împuternicirea persoanei care îl reprezintă pe ofertant; d) pentru persoanele juridice române, copie de pe certificatul unic de înregistrare eliberat de Oficiul Registrului Comerțului; e) pentru persoanele juridice străine, actul de înmatriculare tradus în limba română; f) pentru persoanele fizice române, copie de pe actul de identitate; g) pentru persoanele fizice străine, copie de pe actul de identitate/ pașaport; h) declarația pe proprie răspundere a ofertantului prin care certifică faptul că nu este persoană interpusă cu debitorul. Cumpărătorului îi revine obligația de a respecta prevederile legale speciale, cum ar fi obligațiile de mediu, obligațiile de conservare a patrimoniului național sau altele asemenea,respectiv: ... Alte informații de interes pentru cumpărător, după caz: ... Pentru informații suplimentare, vă puteți adresa la sediul nostru sau la numărul de telefon 0257.216739. (8495 - H 23916)

Ministerul Finanțelor Publice. Agenția Națională de Administrare Fiscală. Direcția Generală Regională a Finanțelor Publice - Timișoara. Administrația Județeană a Finanțelor Publice Arad. Serviciul Colectare și Executare Silită Persoane Juridice. Dosar de executare nr. 54680. Nr. ARG_DEJ_60963/ 03.05.2018. Anunț privind vânzarea bunurilor mobile. În temeiul prevederilor art. 250 alin. (2) din Legea nr. 207/2015 privind Codul de procedură fiscală, cu modificările și completările ulterioare, vă facem cunoscut că în ziua de 21, luna Mai, anul 2018, ora 15:00, în localitatea Arad, str. B-dul Revoluției, nr. 77, camera 35, jud. Arad, se vor vinde la licitație următoarele bunuri mobile, proprietate a debitorului/ terței persoane SC CONLANDINSTAL SRL, cu domiciliul fiscal în localitatea Dumbrăvița, str. Ludwig Van Beethoven, nr. 18, județul Timiș, cod de identificare fiscală 31156280, prima licitație: Denumirea bunului mobil, Descriere sumară: Compresor cu motor termic Workshop S8P cu motor Briggs & Stratton 09672/015, an fabricație 1997, clasa 2, capacitatea 100 l, maxim 12 bari, temperature între -10 și +120 gr.C; Drepturile reale și privilegiile care grevează bunurile, dacă este cazul: Nu este cazul; Prețul de evaluare sau de pornire al licitației, exclusiv TVA (lei): 3730 lei; Cota TVA/ neimpozabil/ scutit*): 19%. *) Regimul și cotele de taxă pe valoarea adăugată aplicabil/ aplicabile pentru vânzarea bunurilor mobile sunt cele prevăzute de titlul VII din Legea nr. 227/2015 privind Codul fiscal, cu modificările și completările ulterioare. Invităm pe cei care pretind vreun drept asupra acestor bunuri să înștiințeze despre aceasta organul de executare, înainte de data stabilită pentru vânzare. Cei interesați în cumpărarea bunurilor sunt invitați să se prezinte la termenul de vânzare la locul fixat în acest scop și până la acel termen să prezinte oferte de cumpărare. Pentru participarea la licitație ofertanții depun, cu cel puțin o zi înainte de data licitației, următoarele documente: a) oferta de cumpărare; b) dovada plății taxei de participare sau a constituirii garanției sub forma scrisorii de garanție, reprezentând 10% din prețul de pornire a licitației. Plata taxei se va efectua în contul IBAN RO94TREZ0215067XXX022241, beneficiar Direcția Generală Regională a Finanțelor Publice Timișoara - Administrația Județeană a Finanțelor Publice Arad, cod de identificare fiscală 3519933, deschis la Trezoreria Operativă Municipiul Arad; c) împuternicirea persoanei care îl reprezintă pe ofertant; d) pentru persoanele juridice române, copie de pe certificatul unic de înregistrare eliberat de oficiul registrului comerțului; e) pentru persoanele juridice străine, actul de înmatriculare tradus în limba română; f) pentru persoanele fizice române, copie de pe actul de identitate; g) pentru persoanele fizice străine, copie de pe actul de identitate/ pașaport; h) declarația pe proprie răspundere a ofertantului prin care certifică faptul că nu este persoană interpusă cu debitorul. Cumpărătorului îi revine obligația de a respecta prevederile legale speciale, cum ar fi obligațiile de mediu, obligațiile de conservare a patrimoniului național sau altele asemenea, respectiv: -. Alte informații de interes pentru cumpărător, după caz: -. Pentru informații suplimentare, vă puteți adresa la sediul nostru sau la numărul de telefon 0257/202739. (8502 - H 23949)

aradjob.ro

MAXSTILE S.R.L.
selectează personal (calificat sau necalificat- absolvenți de liceu cu sau fără bacalaureat- în vederea calificării) pentru secțiile:

■ TAPIȚERIE (tapițer+ montator + însăcător)
■ Operator mașină de croit stofă
■ CROITORIE
■ CUSUT

CERINȚE:
- Seriozitate, capacitate de lucru în echipă
- Îndemânare, precizie
- Experiența în domeniu, constituie un avantaj important

SE OFERĂ:
- Pachet salarial motivant - în funcție de realizări, fără limită superioară !
- Un contract de muncă pe durată NEDETERMINATĂ
- Selecție în vederea calificării la locul de muncă
- Analize medicale la angajare GRATUIT
- Abonament pe mijloacele de transport GRATUIT
- Tichet de masă pentru fiecare zi de lucru
- Condiții de muncă deosebite – echipament de lucru adecvat

Pentru relații și depunerea CV-urilor:
- E-mail eugenb@maxstile.ro
- GSM – 0757 095 637 între orele 07 -20.
- La punctul de lucru din Sânicolau, Str. Nicolaus Lenau Nr.11 în zona Gării Aradul Nou

(8469 - H 9728)

www.aradon.ro

HTEST DIVISION
CARTRIDGE HEATERS

ZONA INDUSTRIALĂ ZIP PECICA, SOS. TURNU km 7, JUDETUL ARAD

angajează
OPERATORI ASAMBLARE
SUDORI CU ARGON

Salarii începând de la 2000 RON + bonusuri.

Beneficii:
■ tichete de masă din prima zi
■ tichete cadou pentru sâmbete lucrate
■ orele suplimentare plătite 200%
■ analize medicale gratuite la angajare
■ transport asigurat din Arad, Iratosu, Varias, Turnu, Semlac, Pecica, Dorobanti si Sanpetru German.

INFORMAȚII:
Telefon:
0726 760 173
0357 101 116

Fax:
0357 101 119

E-mail:
amm01@htestdivision.ro

Solicităm disponibilitate muncă pe 2 schimburi!

(8481)

Publicitate 0257/210.775
0257/280.904

COMUNA FRUMUSENI

cu sediul în localitatea FRUMUSENI, nr.379, judeţul ARAD organizează **concurs** pentru ocuparea **funcţiei contractuale vacante, de:**

MUNCITOR NECALIFICAT PENTRU CURATENIE

1 POST , conform HG 286/23.03.2011.

Concursul se va desfăşura astfel:

- **Proba scrisa** în data de 06.06.2018, **ora 10⁰⁰** ,
- **Proba interviu** în data de 07.06.2018, **ora 10⁰⁰.**

Pentru participarea la concurs candidaţii trebuie să îndeplinească următoarele condiţii:

- au cetăţenie română, si domiciliul in România.
- cunosc limba română scris şi vorbit.
- au vârsta minimă reglementată de prevederile legale.
- au capacitate deplină de exerciţiu.
- au o stare de sănătate corespunzătoare postului pentru care candidează.
- Studii liceale absolvite cu diploama de bacalaureat.
- vechime intr-un post similar minim un an.
- nu au fost condamnaţi definitiv pentru săvârşirea unei infracţiuni

Candidaţii vor depune dosarele de participare la concurs în termen de 10 zile lucrătoare de la publicarea anunţului în Monitorul Oficial, Partea a III-a si la sediul Primariei.

Relaţii suplimentare la sediul: Primariei Comunei Frumuseni, persoană de contact: COSMA VIOREL telefon: 0748274575, fax: 0527455252, E-mail : contact@frumuseni.ro (8499 - H 23914)

GARSONIERE

• **A A** Achiziţionez garsonieră, apartament 1 cameră, cash, ☎0746.055.126, ☎0755.483.216. 16025

• **Vând garsonieră,** cf. 1, et. 1, zona Miorita, amenajată, nemobilată, 0741.158.777. 20594

• **A A Cumpăr garsonieră,** apartament 1 cameră. Plătesc cash, 0742.781.651.

AP.2 CAMERE-ARAD

• **A A** Achiziţionez apartament 2,3,4 camere, cash, ☎0746.055.126, ☎0755.483.216. 16027

• **Vând apartament** 2 camere, parter, Podgoria, semidecomandat, 48.000 Euro, negociabil. Tel. 0770.215.502. 994157

• **Vând apartament** 2 camere, et. III, Fortuna, îmbunătăţit şi mobilat, 33.000 Euro, 0752.425.210. 19255

• **Vând apartament** 2 camere decomandat, et. 5/10, Podgoria, preţ 45.500 Euro, 0745.925.658. 19258

• **Vând apartament** 2 camere, et. 2, Gurahonţ, renovat. Telefon 0743.403.165. 21317

• **A A Cumpăr** cu banii jos apartament 2-3 camere, 0721.670.839.

• **Vând apartament** 2 camere, zona Billa, renovat, bucătărie mobilată modern, etaj 4/4. Telefon 0784.292.944.

AP.3 CAMERE-ARAD

• **Vând apartament** 3 camere, zona Vlaicu şi sufragerie stil Ludovic din stejar. Tel. 0722.316.397. 19748

AP.4 CAMERE-ARAD

• **Vând apartament** 4 camere, Vlaicu, et. 6/8 cu termotecă, 0741.158.777. 20590

APARTAMENT LA CASĂ

• **Vând apartament** central la casă, parter, 122 mp, modernizat, 3 camere, living, 2 băi, garaj în curte comună, 0257/256255, 0744.262.203. 20152

• **Vând ultracentral,** în imobil cu 1 etaj, apartament 6 camere, diverse dependinţe, parter înalt, spaţiu lucru 100 mp la demisol, 2 garaje autorizate în curte, teren liber 288 mp, vad excelent, ☎0746.258.077. 959537

CASE-ARAD

• **Ocazie în** Poltura pe Poetului: casă mare 130 mp, teren 5.223 mp, utilităţi, 155.000 Euro, negociabil, 0747.125.134. 11910

CASE-JUDEŢUL ARAD

• **Vând casă** din cărămidă în comuna Târnova, suprafaţă 1450 mp. Preţ 15.500 Euro. Tel. 0742.946.281. 21288

• **Vând loc** de casă în comuna Şimand, suprafaţă 953 mp. Preţ 8.500 Euro. Tel. 0742.946.281. 21289

CASE DE VACANŢĂ-JUD ARAD

• **Vând cabană** Ghioroc pe Valea Domnească. Tel. 0722.979.890. 23661

VILE-ARAD

• **Vând vilă** mare în Covăsânţ P+E+ garaj, la şosea pe partea cu deal, toate utilităţile, 6 camere+ salon, terasă acoperită, etc. Preţ negociabil, 78.000 Euro. Tel. 0745.862.758. 3020

TERENURI LOCAL

• **Vând loc** casă Micălaca 500 mp şi casă mică str. Barbu Lăutaru, ☎0745.501.024. 10857

• **Vând loc** de casă Aradul Nou- Mureşel, 730 mp. Telefon 0257/287612. 16895

TERENURI JUDEŢ

• **Vând teren** arabil Lipova 1,35 ha (Ivancea)- 4.200 Euro/ ha. Făneaţă: 0,5 ha; 0,2300 ha; 0,3800 ha, preţ negociabil, 0747.299.982. 19274

• **Vând 500** mp teren intravilan, localitatea Horia, 4.500 Euro, ☎0743.325.339. 20144

IMOBILE CHIRII

• **Închiriez (vând)** apartament 3 camere zona Jackson (Spitalul Judeţean), ☎0753.627.957. 23896

• **Închiriez apartament** 2 camere zona Vlaicu, 70 mp, complet mobilat, utilat. Tel. 0744.523.701. 7491

• **Închiriez apartament** 2 camere zona 300. Telefon 0721.280.995. 16899

• **Închiriez garsonieră** confort 3, Fortuna, utilată, amenajată, 95 Euro/negociabil, ☎0745.252.510. 20105

• **Închiriez apartament** vis-a-vis de Spitalul Judeţean. Tel. 0745.792.400.

SPAŢII COM.

• **Vând spaţiu** comercial, str. Cloşca, 45.000 Euro. Tel. 0741.679.824.

OFERTE LOCURI DE MUNCĂ

• **Angajăm agenţi** pază femei şi bărbaţi, vârsta 18- 55 ani. Pentru Arad şi Lipova. Tel. 0754.380.703.

• **Angajăm ajutor** pentru bucătărie. Tel. 0729.160.538.

• **Angajăm buldoexcavatorist,** muncitori calificaţi şi necalificaţi în construcţii, ☎0744.511.701, 0745.389.770.

• **Angajăm laborant,** localitatea Ghioroc. Informaţii telefon: 0257- 461663. CV- ul pe office@systematic.ro

• **Angajăm muncitori** lucrări construcţii, şoferi cat. C, E, ☎0730.018.300, 0728.262.200.

• **Angajăm operatori** CNC, operatori asamblare şi strungar. Tel. 0743.508.492, 0740.189.594.

• **Angajăm ospătar** şi femeie la vase. Telefon 0257/280894.

• **Angajez agent** intervenţie Arad, permis B obligatoriu, constituţie atletică, ☎0740.130.259.

Ministerul Finanţelor Publice. Agenţia Naţională de Administrare Fiscală. Direcţia Generală Executări Silite Cazuri Speciale. Direcţia Operativă de Executare Silită. Serviciul Executări Silite Cazuri Speciale Regional Timişoara. Agenţia Naţională de Administrare Fiscală, prin Direcţia Generală Executări Silite Cazuri Speciale - Serviciul Executări Silite Cazuri Speciale Regional Timişoara, organizează în data de 23.05.2018, ora 14:00, licitaţie (Licitaţia a III-a) pentru vânzarea următorului bun imobil, proprietatea debitorului VORINDAN SORIN: - Cota de 1/2 din apartament situat în localitatea Arad, B-dul. Armata Poporului (denumirea actuală B-dul. Decebal), nr. 35, et. II, ap. 4, judeţul Arad, în suprafaţă de 140 mp, conform CF nr. 300308-C1-U1, cu nr. topo 7820/1387/a/1/a/IV, CF vechi nr. 18135, compus din 3 camere, bucătărie, baie, antreu, cămară alimente, pasaj, WC, terasă, cameră pentru servitoare, pivniţă, pod, cu cota teren 75/256 proprietate personală. Preţul de vânzare la licitaţia a III-a este de 59.490 lei. Licitaţia se va desfăşura la sediul nostru D.G.R.F.P. Timişoara - Direcţia Operativă de Executare Silită - Serviciul Executări Silite Cazuri Speciale Regional Timişoara din Str. Gheorghe Lazăr nr. 9 B, cam. 613, jud. Timiş. Pentru informaţii suplimentare (condiţii participare, depunere ofertă) vă puteţi adresa la sediul nostru sau la numărul de telefon 0256.200178. Anunţul integral se află postat pe www.anaf.ro, secţiunea Anunţuri - valorificări prin licitaţie a bunurilor sechestrate - Timişoara Executări Silite Cazuri Speciale. (8497 - H 23916)

Ministerul Finanţelor Publice. Agenţia Naţională de Administrare Fiscală. Direcţia Generală Executări Silite Cazuri Speciale. Direcţia Operativă de Executare Silită. Serviciul Executări Silite Cazuri Speciale Regional Timişoara. Agenţia Naţională de Administrare Fiscală, prin Direcţia Generală Executări Silite Cazuri Speciale - Serviciul Executări Silite Cazuri Speciale Regional Timişoara, organizează în data de 24.05.2018, ora 13:00, licitaţie (Licitaţia a II-a) pentru vânzarea următorului bun imobil, proprietatea debitorului SELEGEAN AUREL IOAN: - Imobil compus din casă cu regim de înălţime P + E şi teren cu suprafaţa de 299 mp, înscris în CF nr. 320024 Arad, nr. cad 9430, nr. top 385/169/etc./3.146-147/4, situat în localitatea Arad, str. Trompetei, nr. 12, jud. Arad. Preţul de vânzare la licitaţia a II-a este de 532.953 lei. Licitaţia se va desfăşura la sediul nostru D.G.R.F.P. Timişoara - Direcţia Operativă de Executare Silită - Serviciul Executări Silite Cazuri Speciale Regional Timişoara din Str. Gheorghe Lazăr nr. 9 B, cam. 613, jud. Timiş. Pentru informaţii suplimentare (condiţii participare, depunere ofertă) vă puteţi adresa la sediul nostru sau la numărul de telefon 0256.200178. Anunţul integral se află postat pe www.anaf.ro, secţiunea Anunţuri - valorificări prin licitaţie a bunurilor sechestrate - Timişoara Executări Silite Cazuri Speciale. (8498 - H 23916)

S.C. GOSPODĂRIREA COMUNALĂ ARAD S.A.

cu sediul în Arad, B-dul Iuliu Maniu, nr. FN, angajează:

- operatori motoutilaje (cosaşi cu motocoasă),
- tehnician veterinar – Adăpostul de Câini
- instalatori,
- conducători auto cu permis minim CE,
- tractorişti
- personal igienizare – curăţenie – program de muncă pe schimburi sau 12/36

SALARII ATRACTIVE ŞI MOTIVANTE, BONURI DE MASĂ, ORE SUPLIMENTARE PLĂTITE 175 %, PRIME DE SĂRBĂTORI.

Acte necesare: copie CI, cazier judiciar.

Cerinţe post: conduită morală adecvată la locul de muncă, disponibilitate la program prelungit şi weekend.

Cererile se pot depune la sediul societăţii pe **B-dl Iuliu Maniu, nr. FN, (lângă RECONS)** Arad, tel. **0257/270352**, tel. mob. **0752/022229**, între orele 08:00-15:00. (8456)

• **Hotel trei** stele situat în zona centrală angajează cameristă (femeie de serviciu). Se asigură salarizare atractivă. Telefon: 0744.608.032.

• **Angajez agent** pază umană, serios, Arad. Tel. 0740.130.259.

• **Angajez brutar** în Fântânele, 6 km de Arad. Telefon 0723.152.639.

• **Brutărie angajează** şofer distribuţie panificaţie, 2 schimburi, Aradul- Nou, ☎0746.354.358.

• **Brutărie Aradul- Nou** angajează brutar, femei- bărbaţi. Nu necesită experienţă, ☎0746.354.358.

• **Caut femei** pentru îngrijit bătrâni în Germania. Tel. 004915143469061.

• **Hotel 3** stele angajează ajutor ospătar şi cameristă. Tel. 0731.050.384.

• **S.C. angajează** lucrător comercial la staţie GPL. Telefon 0744.273.649.

• **S.C. angajează** şofer pentru distribuţie instalaţii sanitare. Tel. 0740.209.579.

• **S.C. angajează** tineri energici dispuşi la deplasări. Se oferă cazare+ salariu motivant. Tel. 0753.404.802.

• **SC angajează** şofer autocamion transport intern- internaţional. CV- uri: office@olimpictrans.ro, 0744.629.637. 20116

• **Societate angajează** paznic în condiţii avantajoase. Relaţii la telefon 0722.387.063.

• **Societate pază** angajează agenţi intervenţie. Obligatoriu conducător auto. Tel. 0752.441.414, 0752.441.415, 0752.441.419, 0744.337.588.

PRESTĂRI SERVICII

• **Executăm acoperişuri,** dulgherie, reparaţii, jgheaburi şi accesorii, preţuri avantajoase, 0754.599.797. 7495

• **Executăm acoperişuri,** dulgherie, reparaţii, jgheaburi şi accesorii. Discount 10%, 0740.881.572. 7500

• **Executăm zidărie,** tencuieli, zugrăveli, rigips, acoperişuri, termoizolaţii, consolidări, renovări, 0740.696.157. 6628

• **Executăm: renovări** interioare, reparaţii, zugrăveli, gresie, faianţă, parchet, etc., ☎0744.659.971. 23892

• **Firmă, oferim** servicii, reparaţii acoperişuri, jgheaburi şi burlane, ☎0740.896.262, Ioan 7001

CONSTRUCŢII

• **Aduc la** domiciliul clientului nisip, balast, sort, griblură, ☎0745.237.099. 6632

• **Aduc balast,** nisip, sort, pământ, ridic moloz, mraniţă, lemne, 0747.206.371.

AUTO STRĂINE

• **Vând Opel** Astra 2008, în rate pe 2 ani, ofer garanţie şi acte cu 55.000 km, 4.600 Euro, 0745.925.658. 19260

• **Vând Chevrolet Aveo,** an 2012, diesel, stare foarte bună, maşină de garaj, 40.000 km reali, culoare gri, unic proprietar. Preţ 5.200 euro, negociabil. Telefon: 0722.777.308

ANIMALE, PĂSĂRI

• **Cumpăr vaci** adulte pentru sacrificare, tineret pentru creştere. Telefon ☎0745.505.122. 21345

• **Vând găini** şi cocoş Brahma. Telefon 0722.417.438. 19263

• **Vând 4** porci la 90- 100 kg/bucată, rasă de carne, ☎0744.855.910. 20109

PIERDERI

• **Pierdut Certificat** înmatriculare Afirom Ecoprod S.R.L., CUI 38821909, J02/178/2018. Îl declar nul. 23945

LOCURI DE VECI

• **Vând două** locuri de veci în Cimitirul Nou din Grădişte. Telefon 0774.629.615. 6974

DIVERSE

• **Cumpăr argint,** nichel, inox, cupru, alamă, aluminiu, pene, fier, coarne cerb, ☎0748.912.117. 19778

• **Cumpăr maşini** pentru fier vechi, fier vechi, pene, baterii auto. Ne deplasăm la domiciliu, 0748.803.788, 0755.169.215. 23903

• **Vând cărucior** pentru persoană cu handicap. Tel. 0730.196.546. 21316

• **Vând cazane** ţuică diferite mărimi, preţ avantajos. Telefon 0757.620.644. 9909

• **Vând moară** cu piatră pentru făcut făină de mălai, 0722.705.793. 20589

• **Vând pavilion** apicol ultradotat, 4 familii albine rămă dadant cu lăzi cu tot. Tel. 0720.644.048. 19755

• **Vând trandafir** japonez, un loc de veci în Cimitirul Eternitatea. Tel. 0744.624.074. 16973

• **Vând uşă** de interior dublă, lăţime 1,40 m, înălţime 2,20 300 lei, 0744.988.154. 19171

• **Vând uşi** exterior englezeşti antifonate, antiefracţie cu vitralii, geamuri noi securit, electrocasnice noi şi second hand, anvelope. Repar electrocasnice. Lipova 0744.796.542. 15495

• **Vând urgent** 20 familii albine în ladă etajată la preţul de 400 Roni/familiei, negociabil. Lichidare stupină. Tel. 0744.366.278. 21287

SC TÂRGURI, OBOARE ŞI PIEŢE SA

cu sediul în Arad, Piaţa Mihai Viteazul nr. 13

organizează licitaţie, în data de **21.05.2018, orele 10⁰⁰**, în vederea atribuirii locaţiunii:

Ghereta nr. 7 Piata Mihai Viteazul HALA cu suprafata 17,27 mp.

Documentaţia de atribuire conţinând caietul de sarcini poate fi obţinută contra sumei de 50 lei, de la sediul SC Tîrguri, Oboare şi Pieţe SA din Arad, Piaţa Mihai Viteazul nr. 13, în zilele de luni-vineri, orele 8-14.

Dosarele de înscriere la licitaţie vor fi depuse la sediul societăţii din Arad, Piaţa Mihai Viteazul nr. 13, până la data de **18.05.2018, orele 14:⁰⁰**.

Informaţii suplimentare la (0257/250056. (8501 - H 23944)

Ministerul Finanţelor Publice. Agenţia Naţională de Administrare Fiscală. Direcţia Generală Executări Silite Cazuri Speciale. Direcţia Operativă de Executare Silită. Serviciul Executări Silite Cazuri Speciale Regional Timişoara. Agenţia Naţională de Administrare Fiscală, prin Direcţia Generală Executări Silite Cazuri Speciale - Serviciul Executări Silite Cazuri Speciale Regional Timişoara, organizează în data de 22.05.2018, ora 12:00, licitaţie (Licitaţia a IV-a) pentru vânzarea următorului bun imobil, proprietatea debitorului COPIL MIHAITA: Cota de 3/16 din următoarele bunuri: - teren intravilan situat în localitatea Arad, str. Teodor Pacateanu, nr. 79/A, jud. Arad, în suprafaţă de 1738 mp, deţinut în baza CF 303843, Nr. CF vechi 213/a - Sânicolau Mic, Nr. Top 490-491 - Sânicolau Mic, pe care se află: - o casă S + P + E în suprafaţă la sol de 120 mp, din 1975, construită din cărămidă, cu tâmplarie din lemn, şarpantă din lemn cu ţiglă, finisaje medii, detinuţă în baza CF 303843-C1; - anexe cu suprafaţa de 70 mp, fără fundaţie, cu pereţi din cărămidă şi acoperiş cu structură din lemn cu plăci din azbociment; - garaj în suprafaţă de 20 mp din zidărie de cărămidă pe fundaţie din beton şi acoperiş tip placă din beton; - utilităţi constând în apă, canal, gaz şi curent electric, cu boiler electric pentru preparare apă caldă şi sobe teracotă cu gaz pentru încălzire. Preţul de vânzare la licitaţia a IV-a este de 63.276 lei. Licitaţia se va desfăşura la sediul nostru D.G.R.F.P. Timişoara - Direcţia Operativă de Executare Silită - Serviciul Executări Silite Cazuri Speciale Regional Timişoara din Str. Gheorghe Lazăr nr. 9 B, cam. 613, jud. Timiş. Pentru informaţii suplimentare (condiţii participare, depunere ofertă) vă puteţi adresa la sediul nostru sau la numărul de telefon 0256.200178. Anunţul integral se află postat pe www.anaf.ro, secţiunea Anunţuri - valorificări prin licitaţie a bunurilor sechestrate - Timişoara Executări Silite Cazuri Speciale. (8496 - H 23916)

ANUNŢ

în etapa 3, de aprobare PUZ – transparenţă decizională

PLAN URBANISTIC ZONAL

"Zonă agro-industrială: Extindere zonă unităţi agricole prin construire fabrică ulei şi spaţii depozitare" in jud. Arad, Com. Vladimirescu, sat Horia, Trup izolat C6

Primarul Comunei Vladimirescu anunţă că începând cu data de 11.05.2018, la sediul Primăriei Comunei Vladimirescu, str. Revoluţiei, nr. 4, Compartiment Urbanism, se poate consulta documentaţia PUZ şi RLU "Zonă agro-industrială: Extindere zonă unităţi agricole prin construire fabrică ulei şi spaţii depozitare", forma finală.

Amplasament PUZ: teritoriul administrativ al Comunei Vladimirescu, intravilanul localităţii Vladimirescu, identificat prin CF nr. 309672, 300089 si 300093 Vladimirescu, şi extravilanul localităţii Vladimirescu, identificat prin CF nr. 315920, 315926 şi 315923 Vladimirescu, în suprafaţă totală de 57.000 mp.

Proiectant PUZ: SC Arhitectonic SRL – Arad, str. Oituz, nr. 119A, ap. 2, prin arhitect cu drept de semnătură înscris în RUR – Doriana Balogh, tel. 0726375327

Beneficiar PUZ: SC Terracult SRL, CUI 15844296, tel. 0744206960

Documentaţia PUZ este completă, conţine toate avizele solicitate prin certificatul de urbanism şi este completată cu cerinţele şi condiţiile din avize.

În termen de 30 zile calendaristice de la data prezentului anunţ, se pot depune în scris, observaţii, recomandări, sugestii şi opinii privind documentaţia, la registratura Primăriei Vladimirescu.

Răspunsurile la observaţiile transmise se vor posta şi afişa în termen de 5 zile calendaristice de la data expirării perioadei, pe site-ul propriu şi la sediul Primăriei Vladimirescu.

Persoanele responsabile cu informarea şi consultarea publicului sunt arh. Suciu Laura – arhitect-şef, e-mail: urbanismvladimirescu@gmail.com şi Popovici Corina – compartiment urbanism, e-mail: corina.popovici@primariavladimirescu.ro, tel: 0257-514101. (8494 - H 23917)

CONVOCATOR
pentru Adunarea Generala Extraordinara a Actionarilor S.C. ARCVIA MINERVA S.A. din data de 28.05.2018

(completat ca urmare a cererii actionarului S.C. UTA S.A.)

Administratorul unic al S.C. ARCVIA MINERVA S.A., inregistrata la Oficiul Registrului Comertului de pe langa Tribunalul Arad sub nr. J02/683/2010, C.U.I. RO 949332, ca urmare a cererii de completare a convocatorului, formulata în baza art.117[1] din Legea 31/1990 republicată si modificată, de catre actionarul S.C. UTA S.A., inregistrata sub nr. 112 din data de 09.05.2018, completeaza Convocatorul pentru Adunarea Generala Extraordinară a Actionarilor S.C. ARCVIA MINERVA S.A. pentru ziua de 28.05.2018, ora 12:00, pentru prima convocare, respectiv 29.05.2018, ora 12:00 pentru a doua convocare în situatia neîndeplinirii conditiilor de validitate la prima convocare la sediul societatii din Arad, str. Poetului, nr.1/C, jud. Arad, pentru toti actionarii înscrisi în registrul actionarilor, tinut de S.C. Registrul Miorita S.A., la sfarsitul zilei de **11.05.2018** (data de referinta), care au dreptul sa participe la deliberarile AGEA si sa voteze in cadrul acestora,cu urmatorul punct pe ordinea de zi:

1 Supunerea spre aprobare a precizarii adresei sediului social al societatii dupa cum urmeaza: **Mun. Arad, str. Poetului, nr. 1/c, Cladire Birouri, et. 1, ap. 4, biroul 27** fata de adresa initiala a sediului social respectiv Mun. Arad, str. Poetului, nr. 1/c.

Arad, **10.05.2018**

SC ARCVIA MINERVA SA
Administrator
Deac Ana Cristina

(8506 - H 23954)

COMEMORĂRI

Pe data de 14 mai se împlineşte un an de dor şi lacrimi după cel care ne-a părăsit, dragul nostru soţ, tată şi bunic,

GIORGIOV IOAN,

suflet bun şi iubitor. Parastasul va avea loc duminică, 13 mai 2018, ora 12:30, la Biserica din Cimitirul Pomenirea. Nu te vom uita niciodată!

Familia Giorgiov

Au trecut 5 ani de când iubitul nostru soţ, tată, socru şi bunic,

prof. FABIAN TRÂNC
din Şicula

a plecat dintre noi, dar trecerea timpului nu aduce uitarea ci adânceşte suferinţa şi dorul în sufletele noastre. Dumnezeu să-l odihnească în pace!

Familia

Program mica publicitate: pe B-dul Revoluţiei, nr. 81 luni-joi: 8.00-17.00, vineri: 8.00-16.00 duminică: 9.00-13.00.

Program mare publicitate: pe B-dul Revoluţiei, nr. 62 luni-vineri: 8.00-16.00

Casă distrusă de ape în Kenya FOTO: EPA

Un baraj a cedat de la ploi

NAIROBI. Cel puțin 20 de persoane au murit după ce un baraj din orașul Solai, aflat în sudului Kenyei, a fost afectat în urma ploilor torențiale, au informat joi autoritățile, adăugând că în total 152 de persoane au murit în toată țara din cauza inundațiilor, relatează site-ul postului France 24.

Incidentul a avut loc miercuri în Solai, în apropierea orașului Nakuru, a declarat șeful poliției regionale Gideon Kibnujah, adăugând că alte 36 de persoane se află în spital. „Mai multe cadavre au fost descoperite, iar bilanțul a ajung la 20", a declarat Kibunjah, după ce inițial fuseseră anunțate doar 11 victime. Crucea Roșie din Kenya estimează că în total 500 de familii au fost afectate. Ploile torențiale, care au durat câteva săptămâni, au dus la inundații și alunecări de teren. Bilanțul este de 152 de morți în toată țara. „Am înființat un centru în apropierea locului unde s-a întâmplat incidentul, pentru ca familiile să poate declara membri lipsă și a ne permite nouă să îi reunim", a declarat guvernatorul orașului Nakuru, Lee Kinyanjui. **SURSA: MEDIAFAX**

Donatorii își vor primi banii

BUCUREȘTI. Guvernul a aprobat, miercuri, o hotărâre care reglementează modul în care vor fi restituite sumele de bani donate pentru „Cumințenia pământului", care prevede că acești bani vor fi înapoiați până la sfârșitul acestui an. În 2016, s-au strâns peste un milion de euro de la peste 100.000 de donatori pentru achiziția operei lui Constantin Brâncuși. În cadrul campaniei de susținere a subscripției naționale, lansată oficial în mai 2016 de către Guvernul Cioloș și Ministerul Culturii, ar fi urmat să fie strânsă suma de șase milioane de euro.

SURSA: MEDIAFAX

Amenință cu procesul

LOS ANGELES. Avocatul lui Roman Polanski a trimis marți o scrisoare Academiei Americane de Film, în care susține că decizia de excludere a regizorului din rândul membrilor este ilegală și amenință că va da în judecată instituția de la Hollywood. Harland Braun susține că Academia nu și-a urmat propriile reguli și nici legile statului California, refuzându-i lui Polanski dreptul de a se apăra. „Este totală desconsiderare a instituției privind propriul cod de conduită, precum și încălcarea regulilor prevăzute de codul corporațiilor din California", a spus avocatul. **SURSA: AGERPRES**

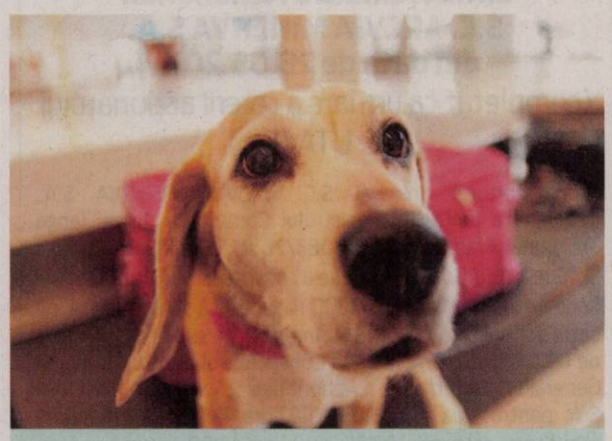

Pensionar

Andy a fost un câine detector al Aeroportului din Adelaide, Australia. Beagle-ul a ieșit ieri la pensie. FOTO: EPA

Vândut la un preț record

NEW YORK. O lucrare de Diego Rivera, „Los Rivales" (1931), a fost vândută la prețul record de 9,76 de milioane de dolari, aceasta fiind cea mai mare sumă plătită la o licitație pentru un tablou al unui artist latino-american, transmite AFP. Tabloul a fost vândut unei persoane care a dorit să rămână anonimă, la o licitație organizată la New York de casa Christie's. Recordul anterior era deținut de Frida Kahlo - cu care Rivera a fost căsătorit -, cu tabloul din 1939 „Dos desnudos en el bosque (La tierra misma)", vândut la licitație în 2016, pentru 8 milioane de dolari.

Rivera (1886 - 1957) deține și recordul de preț pentru un tablou al unui artist latino-american vândut vreodată, inclusiv într-o tranzacție privată. Tabloul „Baile en Tehuantepec", din 1928, a fost cumpărat de colecționarul argentinian Eduardo Constantini pentru 15,7 milioane de dolari, în 2016.

SURSA: MEDIAFAX

„Los Rivales" FOTO: FAN

În turneu, după zece ani

LOS ANGELES. Cântăreața americană Christina Aguilera va pleca în primul ei turneu din ultimii zece ani, care se va numi „Liberation Tour" și va include 22 de concerte programate în SUA. Turneul produs de The Live Nation va include concerte susținute în orașe precum Hollywood, Florida, Boston, Detroit, Denver, Los Angeles, Atlanta, St. Petersburg, New York, Chicago. Albumul care dă titlul turneului, „Liberation", va apărea pe piață pe 15 iunie, la șase ani de la precedentul material discografic. Primul single de pe noul album, „Accelerate", un amestec de R&B cu fragmente de muzică rap interpretate de Ty Dolla $ign și 2 Chainz, a fost lansat săptămâna trecută. Aguilera nu a mai lansat un album din 2012 - „Lotus" -, dar, în ianuarie, artista a anunțat un nou material discografic într-un mesaj publicat pe Instagram. „Lotus", al șaptelea album de studio al său, care a inclus single-urile „Your Body" și „Just a Fool", un duet cu Blake Shelton, a ajuns până pe locul al șaptelea în topul Billboard 200 și a fost materialul discografic cu cele mai slabe vânzări al lui Aguilera.

Aguilera FOTO: EPA

SURSA: MEDIAFAX

McCartney, cel mai bogat

LONDRA. Cântărețul Paul McCartney ocupă primul loc în topul celor mai bogați milionari din industria muzicală britanică, întocmit de publicația Sunday Times, potrivit căreia fostul solist al trupei The Beatles ar avea, împreună cu soția sa, o avere estimată la 935 de milioane de euro.

Astfel, Paul McCartney se află pe primul loc în Topul 40 al muzicienilor milionari din Marea Britanie, devansându-i pe compozitorul Andrew Lloyd Webber (844 de milioane de euro), trupa U2 (649 de milioane de euro), cântărețul Elton John (342 de milioane de euro) și rockerul Mick Jagger (296 de milioane de euro). Topul 10 este completat de Keith Richards (279 de milioane de euro), Olivia și Dhani Harrison (262 de milioane de euro), Ringo Starr (251 de milioane de euro), Michael Flatley (230 de milioane de euro) și Sting (216 milioane de euro).

Paul și Nancy FOTO: EPA

SURSA: MEDIAFAX

www.aradon.ro
Mai multe poze cu Alexandra

Alexandra
Pasiunile ei sunt sportul și muzica.

O detestă pe Angela Merkel

Karl Lagerfeld spune că o detestă pe Merkel și amenință cu renunțarea la cetățenia germană.

BERLIN. Creatorul de modă Karl Lagerfeld, exasperat de politica în domeniul imigrației promovată de Angela Merkel, care, după părerea lui, ar fi dus la intrarea unui partid de extrema dreaptă (AfD) în Parlamentul de la Berlin, a amenințat într-un interviu că va renunța la cetățenia germană „dacă acest lucru va continua".

„Chiar era nevoie ca ea să spună că trebuia să primim un milion de migranți (...)? Trebuie să ne amintim trecutul pe care îl avem în Germania. O detest pe doamna Merkel pentru faptul că a uitat acest lucru", a afirmat celebrul creator de modă într-un interviu pentru Le Point, reluându-și criticile la adresa cancelarului german. „Ea a vrut să își creeze o imagine bună, este vorba despre acea parte a ei de fiică de preot care nu suportă răul pe care Germania l-a făcut celorlalți după 1933. Paradoxul este că dorind să repare răul, ea îl ajută să ajungă la putere. AfD era inexistent și cu o singură frază ea l-a făcut să existe, îndepărtând 2 milioane de alegători și trimițând 100 de neonaziști în Parlament", a continuat directorul artistic al casei Chanel.

Karl Lagerfeld FOTO: EPA

„Dacă acest lucru va continua, voi renunța la cetățenia germană. Nu mai vreau să fac parte din acest club de neonaziști", a mai spus Karl Lagerfeld. „Nu vreau nici să devin francez. Nu-mi plac națiunile, sunt cosmopolit. Nu mă simt german, sunt hanseatic", a continuat renumitul creator de modă, născut în Hamburg.

SURSA: AGERPRES

Albumul care a îmbogățit-o

LONDRA. Rita Ora a intrat în topul celor mai bogați tineri muzicieni britanici, în pofida faptului că a lansat un singur album, relatează joi Press Association. Interpreta melodiei „Anywhere", de 27 de ani, are o avere de 16 milioane de lire sterline, potrivit The Sunday Times Rich List. Ora, care urmează să-și lanseze al doilea album în cursul acestui an, este pe locul al 11-lea în topul celor mai înstăriți tineri muzicieni. Actrița din „Fifty Shades Freed" a avut contracte foarte profitabile cu Adidas și DKNY, notează Press Association. Adele este cea mai înstărită tânără muziciană din Marea Britanie pentru al doilea an consecutiv, cu o avere de 140 de milioane de lire sterline. Averea ei a crescut cu 15 milioane de lire sterline într-un an. **SURSA: MEDIAFAX**

Rita Ora FOTO: EPA

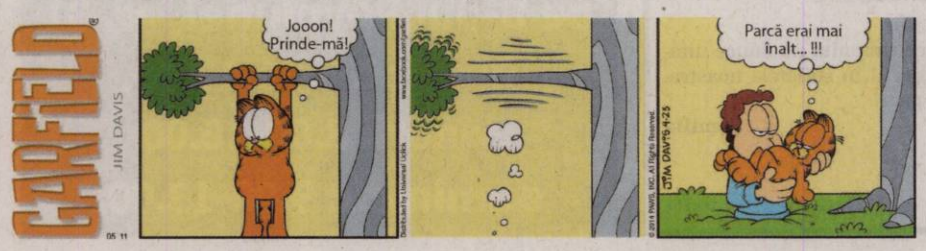

Costumul de Iron Man, furat

LOS ANGELES. Costumul de Iron Man purtat de actorul american Robert Downey Jr. în primul film al francizei de succes, lansat în 2008, a dispărut din depozitul în care era stocat, a anunțat poliția din Los Angeles. Proprietarii depozitului situat în Pacoima, o suburbie a orașului Los Angeles, au contactat poliția marți și cred că armura purtată de personajul Tony Stark, omul de afaceri care se transformă într-un om de fier, a fost subtilizată în perioada februarie - 25 aprilie. Poliția spune că „neobișnuitul" furt este considerat o prioritate, dar, până în prezent, nu are nicio pistă. Costumul este evaluat la 325.000 de dolari. Primul film „Iron Man" a generat încasări de 585 de milioane de dolari la nivel mondial.

FONDAT 1989, APARE LA ARAD, TEL. 0257/281.802, E-MAIL: REDACTIA.JURNALARADEAN@INFORMMEDIA.RO; PUBLICITATE.JURNALARADEAN@INFORMMEDIA.RO

Poliţistul care a salvat o femeie de la sinucidere

PAGINA 8

JURNAL ARĂDEAN

Calificare ratată pentru Onuţan şi colegii săi de la UTA U19

PAGINA 9

LUNI
14 MAI 2018
ANUL XXX, NR. 8071
16 PAGINI - 1,90 LEI

22° Temperaturile se vor situa între 12 şi 22 grade. Vântul va sufla cu 10-15 km/h.

DIMINEAŢA | AMIAZA | SEARA

Strategie ratată pentru Arad

La zece ani de la adoptarea unei strategii de dezvoltare a oraşului, majoritatea proiectelor anunţate s-a dovedit a fi doar nişte promisiuni electorale.

ARAD. „În anul 2020, oraşul Arad va deveni o importantă metropolă regională care va impresiona prin centrul istoric reabilitat, dominat de Cetatea Aradului transformată într-un pol turistic de amploare, o comunitate puternică cu impact major în regiune prin dinamismul şi diversitatea economică". Cu acest paragraf începe motivarea Hotărârii nr. 26 din 28 februarie 2008 privind aprobarea Strategiei de dezvoltare a municipiului Arad 2007-2013/2014-2020. Strategia este un document de 770 de pagini, care înşiră sute de proiecte ce ar fi trebuit să schimbe radical Aradul.

„Un centru cultural care va avea impact asupra mediului academic european prin universităţi renumite ce vor oferi oportunităţi pentru o bună pregătire vocaţională, susţinut de o infrastructură de servicii publice dezvoltată, beneficiind de un sistem de circulaţie accesibil şi fluent, întrepătruns de spaţii verzi care vor da o ambianţă plăcută şi vor proteja împotriva poluării, cu unicitatea conferită de accesul direct la râul Mureş şi rezervaţiile naturale din Parcul Natural Lunca Mureşului", scrie în al doilea paragraf, cu referire la ce ar fi trebuit să devină Aradul. /P.4

Printre gunoaie FOTO: JA

Amenzi de 74.000 de euro pentru Retim

ARAD. 340 de mii de lei, adică aproximativ 74 de mii de euro, însumează amenzile aplicate de Garda de Mediu operatorului de salubritate din Zona 1 a judeţului. Retim şi-a recunoscut ineficienţa şi a plătit toate sancţiunile. /P.5

Fifor vrea Policlinica FOTO: JA

Policlinica CFR trece la Apărare

ARAD. Aflată momentan la Ministerul Transporturilor, Policlinica CFR din Arad ar urma să ajungă la Ministerul Apărării Naţionale, conform declaraţiilor ministrului Fifor. /P.3

Loto din 14 mai

6/49:	33 9 17 49 11 34
NOROC	4 3 6 2 8 3 5
5/40:	22 35 23 10 39 8
JOKER	4 35 18 8 1 + 2

Bugetar

Procentul din forţa de muncă angajată care lucrează în sectoare bugetare. %

România	19,5
Bulgaria	19,8
Ungaria	23,9
Grecia	29,5
Germania	26,3

Grafica: Jurnal arădean, sursa: Capital

9 771220 748034 17212

Mai multe foto pe www.jurnalaradean.ro

Particles#3, doar un pic de Cluj la Arad

Pe Malul Mureşului, la Riviera, timp de trei zile, atmosfera din Cluj a poposit şi la Arad. A fost Particles#3, un festival altfel, cu decoruri de altundeva şi oameni diferiţi. Au fost Kosmic Blues, un pic de Moldova cu Trigon, fenomenalul Taraf de Caliu, fenomenala Cosmina Soare, UFe, Elless, Iorgovan etc. A fost un pic mai puţin Arad şi un pic mai mult o atmosferă de oraş aşa cum ni-l dorim. Au fost două seri şi trei zile altfel, cu piscină pictată de artişti, cu artă în container, pe jos şi suspendată prin copaci şi a fost doar muzică bună. N-au lipsit decât râurile de tineri ca să crezi că ar putea fi vorba de Cluj. FOTO: IZA PAL

Se cere anularea a zeci de sentinţe ale Judecătoriei Ineu

Boloş şi Tripa, în vizorul DNA. Se cere anularea a 30 de sentinţe emise de aceştia în cadrul Judecătoriei Ineu.

ARAD. Incredibil, dar adevărat. Zeci de sentinţe emise de Judecătoria Ineu ar putea fi anulate. Motivul? Se pare că judecătorii care le-au emis se fac vinovaţi de diferite infracţiuni şi chiar acele sentinţe ar fi fost emise ilegal. Şi aici vorbim despre „judecătorii-vedetă" Floriţă Boloş şi Aurel Tripa, ambii fiind condamnaţi deja definitiv pentru fapte de corupţie. Boloş are deja două condamnări definitive pentru luare de mită şi abuz în serviciu, iar Tripa a fost condamnat şi el pentru luare de mită.

Primăria Zărand a depus mai multe plângeri penale în cadrul cărora cere anularea unui număr de 30 de sentinţe judecătoreşti care au ţinut loc de act de vânzare-cumpărare. Pentru că, după cum ne-a obişnuit deja, Floriţă Boloş, în cârdăşie cu alte persoane, s-a folosit de funcţia ei de judecător pentru a muta ilegal terenurile agricole de la un proprietar la altul. A doua condamnare definitivă a ei a fost emisă tocmai în baza unor astfel de practici. Şi de această dată, scenariul pare identic: acţiune deschisă în instanţă de către reclamant, dosarul ajunge pe mâna şpăgarei, într-un singur termen Boloş „mută" terenul de la adevăratul proprietar care nici măcar nu ştie că este parte în proces, nimeni nu contestă sentinţa Judecătoriei Ineu, aşa că terenurile agricole trec, pe baza sentinţei, la un nou proprietar. /P.8

Aici va fi blocul FOTO: JA

Bloc cu 11 nivele

ARAD. 54 de apartamente, câte 6 pe nivel curent, respectiv câte 2-4 pe fiecare etaj retras. Aşa cum vă informam în urmă cu aproximativ doi ani, un bloc de locuinţe urmează să fie construit la piciorul pasajului care duce în Micălaca, pe partea dreaptă (în imediata vecinătate a blocurilor 102). Dacă la vremea aceea, proiectul ne înfăţişa un imobil cu demisol/subsol+parter+8etaje+1etaj retras, proiectul din prezent ne propune o variantă exclusiv supraterană, cu parter+8 etaje+2 etaje retrase. /P.4

SAD a bifat patru zile în Arad

Festivalul „Zile şi Seri de literatură Doinaş", sau pe scurt SAD, a debutat miercuri, 9 mai, dis-de-dimineaţă, la Colegiul Naţional „Moise Nicoară" şi Colegiul Tehnic de Industrie Alimentară, unde au avut loc întâlniri ale scriitorilor cu elevii, şi s-a încheiat sâmbătă, 12 mai, târziu în noapte, în spaţiu liber, aducând literatura şi într-un alt festival. În cele patru zile de festival, SAD a trecut prin şcoli, a intrat în Consignaţia Dor de Artă a tinerei Margareta Voicilă, unde a avut loc primul salon literar al ediţiei din acest an, s-a oprit pentru o altă conferinţă şi o lansare de carte la Biblioteca Judeţeană „A. D. Xenopol", a făcut un tur istoric al oraşului, pentru a coborî mai apoi pe Riviera, la Particles #3, cu un recital poetic. SAD s-a încheiat cu un maraton literar la care au participat poeţi, prozatori şi critici literari. FOTO: I.PAL

Supliment JURNAL ARĂDEAN INTEGRAME

Astăzi, în Jurnal arădean patru pagini Supliment Integrame şi Sudoku. Se difuzează gratuit.

Ultimul loc în preferinţe

ARAD. Potrivit unui sondaj realizat în perioada martie-mai la Târgul de Cariere, Aradul se află printre ultimele oraşe importante din România în preferinţele tinerilor de a se muta pentru un job. /P.3

S-a spânzurat la Trei Insule FOTO: FAN

A doua sinucidere în trei zile, la Arad

ARAD. Un tânăr de 27 de ani a fost găsit spânzurat la Trei Insule. Cadavrul tânărului a fost descoperit vineri seara, atârnând de un copac. /P.8

Utiştii, la pământ FOTO: FAN

Înfrângere în superioritate

SÂNMARTIN. UTA a pierdut meciul cu Luceafărul Oradea, cu scorul de 3-2, ultimul gol al gazdelor fiind marcat spre final, când erau cu un om în minus, după eliminarea lui Rocha. Ionuţ Popa a criticat arbitrajul, dar şi propria echipă. /P.9

Remember: 14 mai

George Lucas FOTO: FAN

1265 S-a născut poetul italian Dante Alighieri (d. 1321)

1643 În vîrstă de numai 4 ani, Ludovic al XIV-lea devine rege al Franței

1686 S-a născut fizicianul german Daniel Fahrenheit

1812 S-a născut scriitorul și omul politic Costache Negri (d. 1876)

1912 A murit scriitorul și dramaturgul August Strinberg (n. 1849)

1942 S-a născut actorul Rüdiger Vogler

1944 S-a născut regizorul și producătorul american George Lucas

1954 România a ratificat Convențiile de la Geneva, din data de 12 august 1949, cu privire la protecția victimelor de război

1952 S-a născut actorul David Byrne

1957 A murit Camil Petrescu, romancier, dramaturg, teoretician literar român (n. 1894)

1981 Cosmonautul român Dumitru Prunariu și-a început zborul în spațiu la bordul navei Soiuz 40. Zborul a durat 7 zile, 20 de ore și 42 de minute

1983 S-a născut Anahi, actriță și cântăreață mexicană (RBD)

1990 A fost proclamată independența Republicii Letonia

1993 S-a născut Miranda Cosgrove, actriță și cântăreață

1998 A avut loc Congresul Național al Românilor Uniți cu Roma

1998 A murit cîntărețul Frank Sinatra (n. 1915)

2003 A murit actorul american Robert Stack (n. 1919)

Sudoku

ÎNCEPĂTORI

REGULI: În fiecare bloc sunt câteva cifre între 1 și 9, stabilite dinainte. Acestea trebuie completate cu cifrele lipsă, în așa fel încât fiecare număr să figureze o singură dată. De asemenea, cifrele de la 1 la 9 trebuie să figureze o singură dată atât pe rândurile orizontale cât și pe coloanele verticale ale celor nouă blocuri luate împreună.

				4		1		
5	4					3		
		9			1			5
			5				6	
	6		1				8	
3		8			9	5		
					8			
6			3					
2						4	7	8

AVANSAȚI

		5		8			6	
					9			
	2	9	4			3		
6	9				1	4		
			5					
		4	2			8		
		1		3	4			
	4		1				7	
								2

Soluțiile jocurilor din numărul precedent:

ÎNCEPĂTORI

8	3	6	2	4	5	1	9	7
5	4	1	8	9	7	3	2	6
7	2	9	6	3	1	8	4	5
1	9	2	5	8	3	7	6	4
4	6	5	1	7	2	9	8	3
3	7	8	4	6	9	5	1	2
9	5	4	7	2	8	6	3	1
6	8	7	3	1	4	2	5	9
2	1	3	9	5	6	4	7	8

AVANSAȚI

4	1	5	3	8	2	7	6	9
8	6	3	7	1	9	5	2	4
7	2	9	4	6	5	3	8	1
6	9	2	8	7	1	4	3	5
1	8	7	5	4	3	2	9	6
3	5	4	2	9	6	8	1	7
2	7	1	9	3	4	6	5	8
5	4	6	1	2	8	9	7	3
9	3	8	6	5	7	1	4	2

UNDE MERGEM în Arad

Cinema

CINEMA CITY ATRIUM

- **Adevăr sau provocare, orele 16:00, 18:20, 20:30, 22:40**
- **Albinuța Maya 2 3D, ora 13:20**
- **Amnezie cu surprize, orele 15:00, 17:30, 19:50, 22:10**
- **Fără zgomot!, ora 21:10**
- **Hai, că sunt belea!, orele 15:20, 17:40, 20:00, 22:20**
- **Interzis la... sex, orele 16:40, 18:50**
- **Peter Iepurașul, orele 13:50, 16:50**
- **Rampage: Scăpați de sub control 3D, ora 20:50**
- **Rață, rață și gâscan, orele 13:25, 15:50**
- **Răzbunătorii: Războiul Infinitului, orele 14:00, 15:00, 17:00, 18:10, 20:10, 21:20**
- **Ready player one: Să începă jocul, ora 18:00**
- **România neîmblânzită, ora 15:20**
- **Sub soarele nopții, orele 14:40, 19:00, 21:10**
- **Super polițiști 2, ora 14:30**
- **Toxic, ora 13:10, 15:10, 17:10, 19:20, 21:30**
- **Un fel de America 3, orele 17:20, 19:30, 21:50**

Teatre

TEATRUL „IOAN SLAVICI"
FESTIVALUL DE TEATRU NOU

- **Sage Dogs** (Teatrul ACT București), Sala Mare, luni, 14 mai, ora 19:00
- **OMG! - Organisme Modificate Genetic** (Teatrul „Andrei Mureșanu" Sfântu Gheorghe), Sala Studio, luni, 14 mai, ora 21:00

Rețeta zilei

Supă de roșii cu tortellini cu brânză

INGREDIENTE: 2 linguri ulei, 2 linguri făină, 500 ml suc de roșii, o ceapă, 1/2 ardei gras, 200 g tortellini cu brânză, sare, busuioc proaspăt.

MOD DE PREPARARE: În oala de supă se încinge uleiul și se pune făina. Nu se prăjește, se lasă 2 minute, apoi se toarnă sucul de roșii. Se completează cu tot atâta apă, se adaugă ceapa întreagă și ardeiul tăiat cubulețe. Se lasă la fiert 20 de minute, după care se pun tortellini și se mai lasă 10 minute. Se potrivește gustul de sare și se servește cu busuioc proaspăt tocat.

POFTĂ BUNĂ!

Pentru mai multe rețete intră pe www.culinar.ro

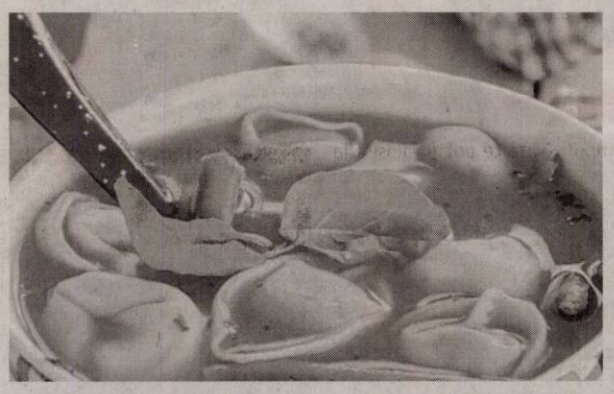

Telefoane utile

☎ INFORMAȚII TELEFONICE: 118.932; ☎ROBOT: 1958; ☎ APEL UNIC DE URGENȚĂ (SALVARE, POLIȚIE; Pompieri): 112; ☎ PRIMĂRIA MUNICIPIULUI ARAD: Program de relații cu publicul (camera 5) luni-joi între 8-18; vineri între 8-16. Tel. centrală: 0257/281.850; ☎ Delgaz Grid (fost E.ON) - Dispecerat de urgențe: 0800.800.928 și 0265.200.928; ☎ DERANJAMENTE CURENT ELECTRIC: 0257/929; ☎ INFORMAȚII CFR: 0257/231.777; ☎ PROTECȚIA CONSUMATORULUI: B-dul Revoluției, nr. 50. Telefon: 0257/257.049; ☎ POLIȚIA LOCALĂ: 0257/939.

Horoscop

BERBECUL (III.21.-IV.20.)
Ziua va fi marcată de modificări ale dispoziției dar norocul nu uită să-ți zâmbească mai ales pe plan financiar. Pot să apară dureri ale mușchilor picioarelor ca rezultat al epuizării.

TAURUL (IV.21.-V.20.)
E o zi perfectă pentru iubire și îți vei face planuri pentru a-ți surprinde persoana iubită. De asemenea, vei primi o surpriză de la partenerul tău de viață.

GEMENII (V.21.-VI.21.)
În timp ce nu te strădui să mergi mai departe, alții se pare că te vor trage în jos. Încearcă să nu intri în niciun fel de dispută verbală!

RACUL (VI.22.-VII.22.)
Încerci să ieși dintr-o situație care pare că te trage și mai mult în jos pe măsură ce tu încerci să o rezolvi. Lasă lucrurile așa cum sunt și acordă-ți mai multă atenție.

LEUL (VII.23.-VIII.23.)
Este o zi bună pentru a face progrese în relația cu partenerul de viață, să vă mutați împreună dacă nu ai făcut-o până acum sau să vă distrați mai mult.

FECIOARA (VIII.24.-IX.23.)
Este o zi favorabilă pentru cei din domeniul construcțiilor. Ar trebui să investiți în ceva banii deoarece această ocazie bună nu va mai apărea curând. Unele strategii financiare se pare că vor da rezultate.

BALANȚA (IX.24.-X.23.)
Rigiditatea ta va crea probabil o anumită tensiune atât la locul de muncă cât și acasă. Singurul remediu este de a încerca să păstrezi o minte deschisă și să asculți și ceea ce au alți oameni de spus.

SCORPIONUL (X.24.-XI.22.)
Te vei bucura de o atmosferă cu totul nouă și plină de romantism. Profită de această ocazie pentru a te bucura de ceva timp de calitate cu persoana iubită.

SĂGETĂTORUL (XI.23.-XII.21.)
Vei avea mult de lucru la servici și nu-ți permiți să neglijezi nimic. Va trebui să iei unele decizii în ceea ce privește viața amoroasă.

CAPRICORNUL (XII.22.-I.20.)
Ești plin de energie ceea ce te va ajuta să-ți atingi obiectivele dorite și să generezi venituri pentru familia ta. Vei fi capabil să dobândești o mulțime de cunoștințe.

VĂRSĂTORUL (I.21.-II.20.)
Este un moment bun pentru a învăța lucruri noi. Profită de această șansă și folosește-o în avantajul tău pentru a-ți crea un cadru stabil.

PEȘTII (II.21.-III.20.)
Ești plin de energie și bunăvoință. Ești ca un vulcan la locul de muncă, unde vii cu idei și faci rapid ceea ce ți se cere.

Sănătate

- **CABINET GINECOLOGIC:** Cabinet ginecologic Arad, B-dul Decebal 11 (lângă Hotel Aradul), chiuretaj medicamentos, eco 4 D, test PAP.TEL: 0770823850, 0723643581
- **Policlinica DR. TURCIN, oferă:** Cardiologie (EKG, Ecografie cardiacă, Doppler vascular, Holter EKG si TA, Test de efort), Oftalmologie **(NOU - chirurgie pol anterior; CV computerizat; optică medicală),** ORL (videoendoscopie), pneumologie, gastroenterologie, neuropsihiatrie, medicină de familie, ecografii generale, Ginecologie. **Telefon: 0257/285510, www.policlinica-turcin.ro**
- **Farmacia GLYKON - UTA,** Bl U 6 (vis-a-vis de biserica în construcție). Deschis zilnic: luni-vineri 07.00 -21.00 sâmbătă și duminică 08.00-18.00. **Telefon: 0257/241197.**

Întreruperi de curent

Luni, 14 mai 2018. În județ, h 9 – 16: Sântana (p); **h 9 - 17:** Ineu - străzile Gh. Doja, Horia, Cloșca, A. Iancu.
Marți, 15 mai 2018. În județ, h 9 - 15: Horia (p); **h 9 - 16:** Sântana (p); **h 9 - 17:** Ineu – străzile Decebal, A. Iancu, Gh. Doja, Horia, Calea Aradului.

Piețe și târguri

Astăzi este zi de piață la Curtici, Nădlac, Bocsig, Gurahonț, Moneasa, Pilu, Vladimirescu. **Tot astăzi se organizează târg săptămânal la** Gurahonț și Bârzava.
Mâine, marți, este zi de piață la Sebiș, Almaș, Apateu, Semlac, Sântana, Șilindia, Vârfurile.

Vremea

Luni, 14 mai

www.aradon.ro

12° LA ORA 6 — temperaturile se vor situa între 11 și 12 grade. Vântul va sufla cu 10-15 km/h dinspre SSE.

22° LA ORA 18 — temperaturile se vor situa între 21 și 22 grade. Vântul va sufla cu 10-15 km/h dinspre SE.

Ziua precedentă

Arad	12–25	Umiditate:	55%
Lipova	12–25	Presiune:	1011 mb
Chișineu- Criș	12–25	Precipitații:	10%
Săvârșin	11–24	Vânt:	10 km/h
Sebiș	11–24	Direcție vânt:	E

Soarele

Răsare: 06:04
Apune: 20:59

Azi

Temperaturile se vor situa între 12 și 22 grade. Vântul va sufla cu 10-15 km/h, dinspre SSE-SE.

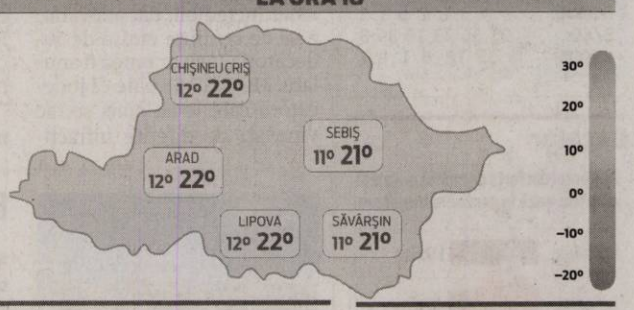

FAZELE LUNII

15.05 · 22.05 · 29.05 · 6.06

LUNI	MARȚI	MIERCURI	JOI
12° 22° averse dimineața	12° 22° în mare parte înnorat	12° 23° ploi scurte	13° 24° furtuni cu fulgere

Calendar

Biserica ortodoxă: Sf. Mc. Isidor; Sf. Sfințit Mc. Terapont
Biserica greco-catolică: Sf. m. Isidor din Chios
Biserica romano-catolică: Sf. Matia, ap.

Prognoză pentru trei zile

Temperaturile minime vor fi cuprinse între 12 și 13 grade, iar cele maxime între 22 și 24 grade.

Temp.minime: 12 – 13°C
Temp.maxime: 22 – 24°C

JURNAL ARĂDEAN
B-dul Revoluției nr. 62, Arad
BRAT Auditat de BRAT
Reclamații difuzare: 0257.241.151

Șef departament publicitate și departament difuzare: Cristian Sulințan
Secretariat: 0257.212.090 (centrala), fax - 0257.212.012
Marea publicitate: 0257.280904
Mica publicitate: 0257.210775; B-dul Revoluției, nr. 81
Tiparul executat la: Tipografia Inform Média Lapkiadó Kft

Redactor șef: Adriana Barbu (8416) Responsabil de număr: Simion Todoca
Secretar general de redacție: Gabriela Groza (8423); Departamente: Eveniment: Alin Gherasim (8417), Ioana Costaș (8414); Valentin Goran (8405); Politic: Simion Todoca (8434); Economic: Andreea Pintea (8415); Social: Diana Duțu (8413); Sport: Daniel Scridon (8424), Leo Sfăra (8422), Dan Lazăr (8406); Cultură: Eugen Rogojan.
Tehnoredactare: Ghizela Șerban (8409), Munteanu Daniel (8411).
REDACȚIE: tel. 0257.212.090 (centrala); fax 0257.212.012, 0257.228.592; e-mail: redactia.jurnalaradean@informmedia.ro, adevaruldearad@informmedia.ro, publicitate.jurnalaradean@informmedia.ro, publicitate.adevarul@informmedia.ro

Pe ultimul loc în preferinţele tinerilor

Aradul, la coada topului preferinţelor tinerilor care s-ar muta pentru un job.

ARAD. Potrivit unui sondaj realizat în perioada martie-mai la Târgul de Cariere, Aradul se află printre ultimele oraşe importante din România în preferinţele tinerilor de a se muta pentru un job. „Preferinţele celor chestionaţi în ceea ce priveşte oraşele din ţara noastră în care ar fi dispuşi să se mute pentru un job sunt clare: pe primul loc este Cluj-Napoca (46% dintre respondenţi l-ar alege), urmat la mare distanţă de Bucureşti (17%), iar apoi Sibiu (8%), Braşov (7,5%), Timişoara (5,9%), iar pe ultimele locuri se situează Oradea, Iaşi, Târgu-Mureş, Alba Iulia, Constanţa şi Arad", spun cei care au realizat sondajul.

76% dintre respondenţi au afirmat că nu contează unde se angajează, atâta timp cât li se oferă un salariu mai mare. În acelaşi timp, pentru 51% dintre cei chestionaţi este mai important prestigiul locului de muncă decât salariul. Când vine vorba de ore suplimentare petrecute la birou, 57% ar accepta acest lucru dacă i-ar ajuta în dezvoltarea personală, iar 39% pentru recompensă financiară. Abia 4% ar rămâne peste program, pe motiv că „aşa se face".

Sondajul a fost realizat de Târgul de Cariere, în Iaşi, Sibiu, Braşov, Cluj-Napoca, Târgu-Mureş, Oradea şi Alba-Iulia, oraşe unde s-a desfăşurat evenimentul de recrutare în această primăvară, pe un eşantion de 1926 de persoane.

JA-D.L.

Policlinica CFR, la Ministerul Apărării

Aflată momentan la Ministerul Transporturilor, Policlinica CFR din Arad ar urma să ajungă la Ministerul Apărării Naţionale.

Aşa arată astăzi policlinica CFR din Arad FOTO: D.D.

ARAD. În urmă cu doi ani, Consiliul Judeţean renunţa la Policlinica CFR situată în municipiu pe Bulevardul Vasile Milea, invocând starea avansată de degradare în care se află clădirea. La acel moment clădirea era pasată Ministerului Transporturilor care, la rândul său, nu deţinea fondurile necesare pentru a investi în această policlinică. Acum, însă, Ministerul Apărării Naţionale vrea să devină proprietarul Policlinicii CFR şi să o transforme.

„La această dată, MApN se pregăteşte pentru preluarea clădirii fostei Policlinici CFR din municipiul Arad, având aproape finalizat Proiectul de Hotărâre prin care vom prelua de la Ministerul Transporturilor această clădire şi o vom transfera la MApN", a fost declaraţia ministrului apărării, senatorul Mihai Fifor. Ministrul a mai subliniat că planurile pentru Policlinica CFR includ un ambulatoriu - ca secţie a Spitalului Militar din Timişoara, de care vor beneficia atât militarii, cât şi civilii din Arad.

Sănătatea, la Luncşoara

Revenind la ministrul Apărării, Mihai Fifor a mers sâmbătă în localitatea arădeană Luncşoara împreună cu caravana medicală a Spitalului Militar din Timişoara, acţiune desfăşurată în cadrul campaniei „Uniţi sub Tricolor prin Sănătate". Peste 40 de medici şi asistente din cadrul Spitalului Militar Timişoara au participat la o acţiune cu caracter umanitar în Luncşoara (comuna Hălmăgel). Personalul medical a acordat consultaţii medicale de specialitate locuitorilor, acţiunea fiind coordonată de senatorul Fifor.

JA-A.P.

Erasmus+

KINESTHETIC Teaching & Learning

„EXPERIENŢE ERASMUS+" LA ŞCOALA DIN APATEU

Şcoala Gimnazială "Gheorghe Popovici" Apateu a fost vineri, 11 mai, gazda unei întâlniri de diseminare a proiectelor europene Erasmus+, intitulată "Experienţe Erasmus+". Evenimentul a fost organizat de către Şcoala Gimnazială "Gheorghe Popovici" Apateu în colaborare cu Inspectoratul Şcolar Judeţean Arad, Colegiul Naţional "Preparandia-Dimitrie Ţichindeal" Arad şi Colegiul de Arte "Sabin Drăgoi" Arad şi au avut ca invitaţi reprezentanţi ai unităţilor şcolare din judeţ: Liceul Teoretic "Mihai Veliciu" Chişineu Criş, Liceul Teoretic Cermei, Şcoala Gimnazială "Iosif Moldovan" Arad, Şcoala Gimnazială "Vasile Pop" Bocsig şi Şcoala Gimnazială "Mihai Veliciu" Şepreuş.

Evenimentul a fost împărţit în trei părţi distincte, în prima parte echipele de proiecte internaţionale ale şcolilor organizatoare au reuşit să vrăjească asistenţa cu informaţii despre universul mirific al derulării proiectelor europene Erasmus+. Colegiul de Arte "Sabin Drăgoi" Arad a prezentat două proiecte: "Noile medii dintre noi – Experienţe de învăţare digitale" - proiect de mobilitate şcolară şi "Poster Art – Take Part" - proiect de parteneriat strategic; Colegiul Naţional "Preparandia-Dimitrie Ţichindeal" Arad a prezentat proiectul "Refugees and migrants seeking for their future in the united Europe" - proiect de parteneriat strategic; Şcoala Gimnazială "Gheorghe Popovici" Apateu a prezentat proiectul de parteneriat strategic "Influence of Kinesthetic Teaching and Learning Upon the Development of the Students' Educational Quality"

În partea a doua au fost prezentate produse finale realizate de către cele trei şcoli în cadrul proiectelor prezentate: metode de predare-învestezice, programe computerizate ce pot fi folosite la clasă în cadrul procesului de predare, afişe, pagini web ale proiectelor etc.

În ultima parte a reuniunii, membrii echipelor de proiect ale celor trei şcoli au răspuns la întrebările formulate de către cadrele didactice din unităţile invitate la eveniment, care s-au arătat foarte interesate de modul în care pot să aplice pentru a reuşi să implementeze proiecte europene de tip Erasmus+.

Organizatorul acestei reuniuni, domnul director al Şcolii Gimnaziale "Gheorghe Popovici" Apateu, Claudiu Daniel Vlad ne-a oferit mai multe informaţii despre proiectul strategic Erasmus+ implementat de către şcoala din Apateu, "Influence of Kinesthetic Teaching and Learning Upon the Development of the Students' Educational Quality", ID Proiect: 2016-1-LT01-KA219-023141_1, Acţiunea cheie 2 – Parteneriate strategice doar între şcoli.

Proiectul a început să fie implementat din luna septembrie a anului 2016 şi se va finaliza în luna august 2018. În proiect avem parteneri din 5 ţări: Silutes Pamario Pagrindine Mokykla – Lituania, Fevzi Keskino lu Anadolu Lisesi – Turcia, Agrupamento de Escolas de Vilela – Portugalia, Mount Kelly Foundation – Marea Britanie şi Lykeio Agiou Ioanni – Cipru. Obiectivul general al proiectului este dinamizarea, eficientizarea şi creşterea calităţii procesului de învăţământ prin utilizarea metodelor de predare-învăţare kinestezice. Ca obiective specifice amintim: elaborarea de metode de predare/învăţare kinestezice, încurajarea profesorilor din şcolile participante să folosească

mai mult stilul kinestezic de predare/învăţare cu scopul de a satisface nevoile educaţionale ale fiecărui elev, întărirea colaborării între profesorii din cele 6 ţări, inclusiv în ceea ce priveşte limba şi cultura.

Prima întâlnire transnaţională de proiect a avut loc în decembrie 2016 în România. Timp de o săptămână, am organizat întâlnirea de la Apateu, la care au participat 9 invitaţi din cele 5 ţări ale proiectului, în cadrul întâlnirii s-au fixat coordonatele proiectului şi planul de acţiune pentru cei doi ani de proiect.

În anii 2017 şi 2018, cadre didactice şi elevi din şcoală au participat la cele 5 întâlniri transnaţionale desfăşurate la partenerii din Marea Britanie (februarie 2017), Turcia (mai 2017), Lituania (octombrie 2017), Cipru (ianuarie 2018) şi Portugalia (aprilie 2018). Profesorii din cele 6 ţări au reuşit să elaboreze şi să prezinte în cadrul proiectului peste 60 de metode de predare-învăţare kinestezice la discipline precum: matematica, informatica, limbile moderne, istoria, cultura civică, geografia, fizica, chimia, biologia, educatia plastică, educaţia muzicală, metode care au fost aplicate în cadrul lecţiilor la clasă cu elevii. Profesorii noştri au organizat în fiecare mobilitate externă o lectie deschisă împreună cu elevii ţării gazdă în care, folosind metode de predare kinestezice, au prezentat informaţii geografice, istorice, turistice despre România, dovedindu-se buni ambasadori ai României.

Atât experienţa acumulată în acest proiect, cât şi interacţiunea pe care am avut-o cu alte sisteme de învăţământ europene ne vor ajuta, cu siguranţă, să îmbunătăţim şi să diversificăm, metodele folosite în procesul de predare-învăţare, competenţele în ceea ce priveşte stilul de predare-învăţare kinestezic, abilitatea de a răspunde nevoilor individuale ale elevilor, aptitudinile personale: iniţiativa, asumarea riscurilor, responsabilitatea, creativitatea, abilităţile sociale: munca în echipă, colaborarea. Proiectul va ajuta elevii: să-şi îmbunătăţească performanţele şcolare, să fie mai activi în cadrul procesului educaţional, să-şi îmbunătăţească abilităţile în utilizarea mijloacelor IT şi să îşi îmbunătăţească comunicarea în limba engleză.

În altă ordine de idei, trebuie menţionat că acest proiect strategic Erasmus+ nu este singurul proiect european implementat de şcoala din Apateu, în perioada 2010-2012, şcoala fiind partener în proiectul Comenius: „English as a factor of experiencing the culture of Young Europeans", având parteneri din Spania, Polonia, Cehia, Italia şi Germania, iar în perioada 2012-2014 a coordonat proiectul Comenius „Building a bridge of communication trough ICT and English", având parteneri din Marea Britanie, Franţa, Spania, Polonia, Lituania şi Turcia.

Informaţii suplimentare despre proiect pot fi abţinute prin accesarea paginii web a şcolii din Apateu la adresa: https://www.scoalaapateu.ro/despre-proiect.html (8507 - H 24834)

RECLAME

Bloc cu 11 nivele la piciorul pasajului Micălaca!

Vor fi amenajate 54 de apartamente, câte 6 pe nivel curent, respectiv câte 2-4 pe fiecare etaj retras.

ARAD. Aşa cum vă informam în urmă cu aproximativ doi ani, un bloc de locuinţe urmează să fie construit la piciorul pasajului care duce în Micălaca, pe partea dreaptă (în imediata vecinătate a blocurilor 102). Dacă la vremea aceea, proiectul ne înfăţişa un imobil cu demisol/subsol+parter+8etaje+1etaj retras, proiectul din prezent ne propune o variantă exclusiv supraterană, cu parter+8 etaje+2 etaje retrase. A rămas, aşadar, o construcţie pe 11 nivele, dar demisolul/subsolul a fost eliminat şi a apărut încă un etaj retras. Blocul va avea maximum 35 de metri înălţime, lucru care cu siguranţă nu îi bucură prea tare pe cei care locuiesc în zonă, în blocuri cu şase şi opt etaje.

54 de apartamente

Potrivit memoriului de prezentare a investiţiei, „parterul va fi parţial închis, pentru asigurarea accesului locatarilor, a circulaţiilor verticale, spaţiile tehnice necesare, boxe de depozitare. Suprafaţa rămasă a parterului va fi deschisă şi amenajată la cota carosabilului ca parcări acoperite pentru autoturismele proprietarilor de apartamente. La nivelul etajului I se vor amenaja spaţii de prestări servicii. În imobil se vor amenaja un număr de 52-54 apartamente, câte 6 apartamente pe nivel curent, respectiv câte 2-4 apartamente pe fiecare etaj retras. Fiecărui apartament îi va reveni câte un loc de parcare amenajat pe proprietate. Pentru spaţiile destinate funcţiunii de servicii se vor amenaja separat un număr de locuri de parcare, socotind conform Regulamentului general de urbanism un loc de parcare la 100 mp suprafaţă desfăşurată de spaţii comerciale/prestări servicii."

Acces auto şi pietonal

Suprafaţa totală a terenului pe care se va realiza investiţia este de 1.742 metri pătraţi, proprietar al acestuia şi beneficiar al investiţiei fiind societatea comercială „Promoţii şi Construcţii Moţ" (deţinută de Paul Moţ şi Daniel Moţ). Zona de locuinţe şi servicii se va întinde pe 624 mp, în timp ce zonelor verzi amenajate şi parcajelor înierbate le-au fost alocaţi 338 mp. Cea mai mare suprafaţă de teren e destinată platformelor carosabile (775 mp).

„Accesul auto şi pietonal pe parcelă nu este actualmente reglementat, neexistând o legătură carosabilă şi pietonală dintre terenul studiat şi strada Iuliu Toader, respectiv strada Exterioară. Accesul la teren se propune a se realiza de pe strada Iuliu Toader, prin extinderea acesteia până la parcela studiată. Totodată, pe latura sudică a terenului studiat se doreşte extinderea străzii Exterioare pentru realizarea unei ieşiri de pe proprietate. Terenurile afectate de realizarea accesurilor carosabile şi a extinderii reţelelor de utilităţi pe proprietatea studiată sunt terenuri private, proprietatea Statului Român" - se arată în documentul citat. Cheltuielile pentru amenajarea accesului carosabil la incintă vor fi suportate de investitor. **JA-D.D.**

Aici se va ridica noul bloc FOTO: ANDREI TRIPON

Strategie ratată pentru Arad

La zece ani de la adoptarea unei strategii de dezvoltare a oraşului, majoritatea proiectelor anunţate s-a dovedit a fi doar nişte promisiuni electorale.

Aradul, planuri mari, realitate tristă

ARAD. Optimismul continuă şi în al treilea paragraf: „Un oraş caracterizat de o societate civilă activă, echilibrată şi bine organizată, al cărui sistem de valori va fi bazat pe educaţie, morală şi religie. Un oraş plin de vitalitate, cu oameni prosperi şi politicoşi în care spiritul tolerant dintre etnii şi colaborarea interconfesională au ca rezultat coeziunea comunitară. Un oraş apreciat pentru calitatea vieţii, condus printr-o guvernare locală responsabilă şi îndreptată către cetăţeni, flexibil şi progresiv în anticiparea nevoilor comunităţii". Iar citatele de acest fel şi promisiunile lansate la vremea respectivă nu ar încăpea într-un ziar întreg.

Trebuia să avem...

„Planul de acţiune" prezentat acum zece ani de primarul Gheorghe Falcă cuprinde proiecte la care arădenii nici nu visau, dar care au folosit mult în campania electorală pentru alegerile locale din vara anului 2008, pentru că această strategie fusese adoptată cu numai câteva luni înainte de alegeri.

Dacă de la promisiuni se trecea la fapte, ar fi trebuit să avem deja un nou spital judeţean, pentru că se planifica case începerea lucrărilor de construire în 2008. Trebuia ca în 2011 să înceapă extinderea aeroportului, şi nu ne referim doar la noua aerogară, cât mai ales la pistă. Ar fi trebuit să ne bucurăm de mult de un parc dendrologic între cetate şi podul Micălaca, ar fi trebuit să avem un parc pe terenul viran dintre cartierul Alfa şi Pădurea Ceala, un parc de distracţii la ieşirea din Arad spre Nădlac şi chiar o grădină zoologică. Ar fi fost amenajate spaţii verzi în zona Cetăţii Aradului până în 2011, iar Calea Aurel Vlaicu ar fi beneficiat de reamenajare peisageră. Am fi avut gazon între liniile de tramvai, iar în fiecare cartier „case de cultură multifuncţionale". Din 2010 trebuia să avem şi un circuit turistic nou, pe lângă „Drumul vinului", şi anume „Ruta apei termale: Arad-Dorobanţi-Gyula". Nu în ultimul rând, Cetatea Aradului era plină de turişti.

Promisiuni nenumărate

Strategia de acum zece ani cuprinde numeroase alte promisiuni, inclusiv pentru investitori. Se prevedea elaborarea, până în 2011, a unor scheme de stimulente în funcţie de beneficiul pe care aceştia l-ar putea aduce bugetului local, dar şi în funcţie de natura activităţii. Totodată, în document era anunţată întocmirea a sute de studii de fezabilitate, cercetări, programe, strategii, documentaţii şi sondaje, despre care nu putem şti în ce măsură s-au realizat şi cine a fost plătit pentru acestea. Ar trebui să îi ţinem ocupaţi multă vreme pe funcţionarii din Primăria Arad ca să se documenteze pentru a ne răspunde. Există şi promisiuni onorate, cum ar fi lucrări de infrastructură - reabilitare de linii de tramvai, drumuri, trotuare, construirea pasarelei pietonale peste Mureş, realizarea de piste pentru biciclete etc, achiziţia de tramvaie şi autobuze noi (e drept, prea puţine), investiţii pe Ştrandul Neptun, realizarea străzii pietonale Meţianu, reamenajare unor pieţe sau parcuri. **JA-M.B.**

Departe de vecini

Totuşi, nerealizările sunt mult mai numeroase, iar arădenii văd asta în fiecare zi şi compară oraşul cu Timişoara, Oradea şi chiar Deva (frustrant, nu!?), faţă de care părem mult rămaşi în urmă. Teoretic, administraţia locală are mai puţin de doi ani pentru a-şi pune în aplicare viziunea adoptată de Consiliul Local, însă din păcate nu poate intra în discuţie posibilitatea Ca primăria să facă în acest timp scurt ceea ce nu a făcut timp de zece ani.

Primăria Arad n-a reuşit să pună în aplicare planurile FOTO: M.B.

Ministrul mediului: „La Arad voi lua măsuri fără precedent"

ARAD. După ce vineri, 11 mai, ministrul mediului Graţiela Gavrilescu, a transmis un raport către Prefectură, Consiliul Judeţean, ADI Deşeuri şi Retim, privind neîndeplinirea termenelor impuse în salubrizarea Zonei 1 a judeţului, acum ministrul a revenit şi cu o declaraţie de presă.

„Cred că am fost cât se poate de toleranţi, atât cu societatea cât şi cu autorităţile locale din Arad. Garda de Mediu a fost zi de zi în teren şi a făcut tot ce i-a stat în putere, în limita competenţelor, să îi determine pe responsabili să îşi facă treaba. Eu personal am fost acolo săptămâna trecută, am oferit soluţii şi am crezut că stau de vorbă cu oameni responsabili. Din păcate, tot ceea ce s-a întâmplat după vizita mea îmi dovedeşte contrariul. Este limpede că evenimentele sunt total scăpate de sub control. În cazul în care, nici în ceasul al 12-lea, nu vor realiza gravitatea situaţiei şi riscul major la care sunt supuşi arădenii, voi reveni la Arad în perioada imediat următoare şi sunt pregătită să iau măsuri fără precedent. Nu voi permite nimănui să joace poker cu sănătatea oamenilor", a declarat ministrul Graţiela Gavrilescu.

Precizăm că în raportul transmis şi către mass-media în seara zilei de vineri, 11 mai, ministrul delega responsabilitatea deblocării situaţiei de criză către Prefectura Arad. Acum, se pare că ministrul a decis să intervină în mod direct. **JA-A.P.**

Ministrul, înapoi la Arad? FOTO: D.D.

Să vină a treia zi de teatru nou!

ARAD. Stage Dogs şi OMG. Două spectacole pe care n-ar trebui să le ratezi dacă iubeşti teatrul şi eşti din Arad. Cele două spectacole au fost incluse îm oferta de luni a Festivalului Internaţional de Teatru Nou, de la Arad, aflat la ediţia a 6-a. Florin Piersic Jr. vine cu al său „Stage Dogs" de la ora 19.00 la Teatru, în Sala Mare. Spectacolul este inspirat din „A life in the theatre" de David Manet iar regia îi aparţine aceluiaşi Florin Piersic Jr. Producătorul acestui spectacol care va dura o oră şi 40 de minute este Teatrul ACT Bucureşti.

După două ore, Sala Studio îi aşteaptă pe cei care vor să fie provocaţi la „OMG! - Organisme Modificate Genetic", un spectacol de Ioana Păun, care va începe la ora 21.00 şi va dura două ore fără zece minute. Piesa este pusă în scenă de Teatrul „Andrei Mureşanu" din Sfântul Ghoerghe.

Marţi, oferta festivalului va cuprinde trei piese: „Demnitate", „Pe jumătate cântec" şi „Plex". Cei care cred că mai au timp pentru teatru, trebuie să ştie măcar atât: că au ratat deja şapte spectacole din cadrul Festivalului Internaţional de Teatru Nou şi că ar fi păcat să mai rateze şi altele. **JA-A.B.**

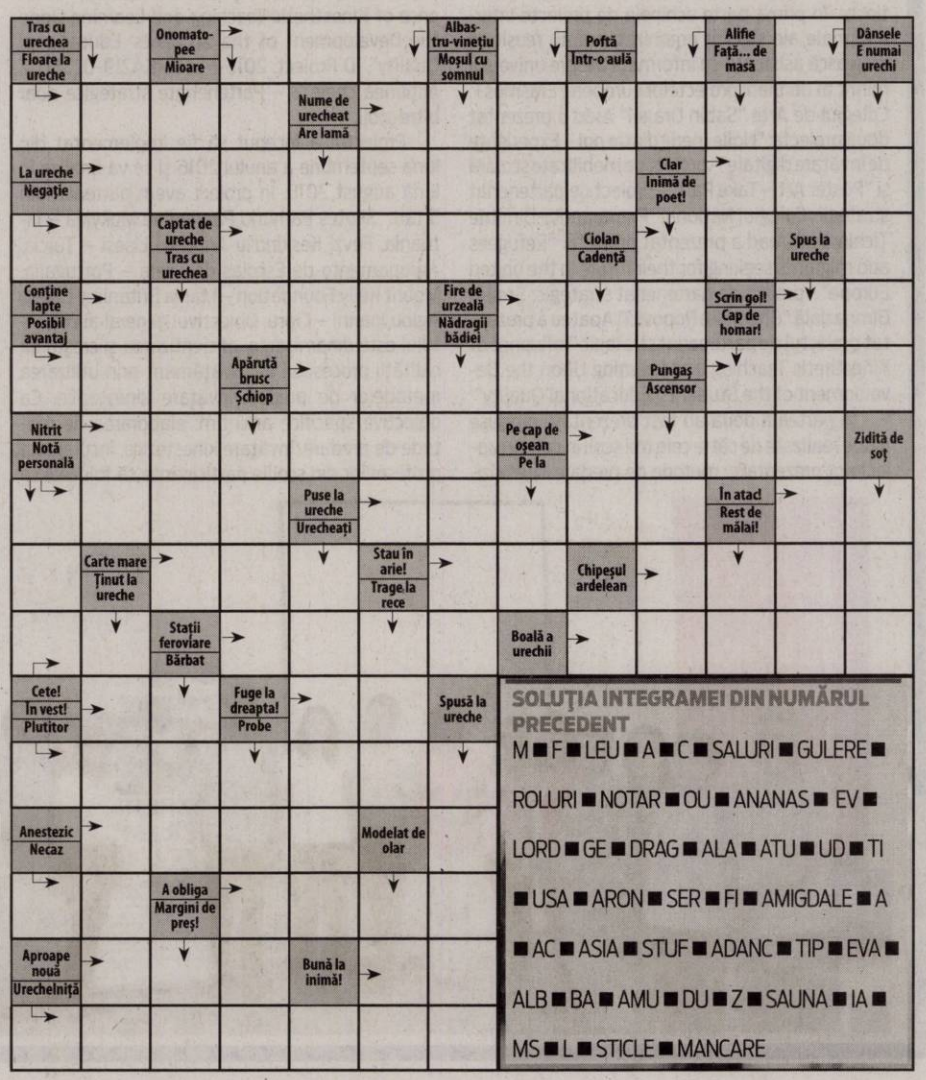

SOLUŢIA INTEGRAMEI DIN NUMĂRUL PRECEDENT

M ■ F ■ LEU ■ A ■ C ■ SALURI ■ GULERE ■ ROLURI ■ NOTAR ■ OU ■ ANANAS ■ EV ■ LORD ■ GE ■ DRAG ■ ALA ■ ATU ■ UD ■ TI ■ USA ■ ARON ■ SER ■ FI ■ AMIGDALE ■ A ■ AC ■ ASIA ■ STUF ■ ADANC ■ TIP ■ EVA ■ ALB ■ BA ■ AMU ■ DU ■ Z ■ SAUNA ■ IA ■ MS ■ L ■ STICLE ■ MANCARE

Oameni noi pentru dezvoltarea filialei ALDE

Eusebiu Pistru spune că „ALDE Arad se întăreşte cu liberali veritabili".

ARAD. Preşedintele ALDE Arad, deputatul Eusebiu Pistru, a decis să deschidă partidul, pentru a permite oamenilor de valoare care nu au mai făcut politică să participe, prin implicarea în ALDE, la luarea deciziilor care îi afectează în mod direct, dar nu doar pe ei, ci pe toţi cetăţenii care sunt beneficiari ai activităţii celor cu profesiuni liberale. „M-am adresat unor oameni care nu au mai făcut politică până acum, le-am spus că trebuie să se implice, să ajute la bunul mers al societăţii, să pună umărul la repunerea în valoare a liberalismului românesc, singurul capabil să readucă România la locul pe care îl merită între naţiunile Europei. Mă bucur să spun că apelul meu a avut ecou, iar alături de noi au venit oameni de certă valoare, care până acum nu au mai făcut politică. Pe acest principiu, ne-am întărit forţele, iar joi, la şedinţa Biroului Politic Teritorial, ne-am adus în echipă doi oameni decişi să renunţe la statutul de apolitici în favoarea liberalismului, în cadrul singurului partid liberal din România, ALDE. Astfel, la conducerea organizaţiei municipale de femei a fost aleasă doamna Violeta Zăvoi, jurist, consilier juridic, o profesie cu adevărat liberală. Pe de altă parte, sunt entuziasmat de numărul mare de tineri care şi-au exprimat dorinţa de a se înscrie în organizaţia de tineret ALDE Arad . Pentru a veni în întâmpinarea opţiunilor lor, am decis să-l creditäm pe Ucu Dima in funcţia de peşedinte al organizatiei judeţene. Domnul Ucu Dima este unul dintre cei mai prosperi oameni de afaceri din Arad, un liberal prin excelenţă.Vom continua reconstrucţia ALDE Arad, vă îndemn ca dacă aveţi ceva de spus să apelaţi la ALDE Arad, singurul partid liberal din România". **JA-S.T.**

Eusebiu Pistru FOTO: S.T.

Amenzi uriaşe pentru Retim

Aproximativ 74 de mii de euro, însumează amenzile aplicate de Garda de Mediu operatorului de salubritate din Zona 1. Retim şi-a recunoscut ineficienţa şi a plătit toate sancţiunile.

Peisaj cotidian în Arad FOTO: JA

ARAD. La două zile după ce Retim Ecologic a preluat colectarea deşeurilor din municipiul Arad şi alte 24 de localităţi, în urma licitaţiei câştigate în cadrul proiectului Serviciu Integrat de Gestionare a Deşeurilor, Garda de Mediu s-a autosesizat şi a început controalele. Încă de acum două săptămâni, Garda de Mediu a dispus „să se ia toate măsurile, în regim de urgenţă, privind colectarea deşeurilor din punctele de colectare şi a zonelor adiacente acestora, prin suplimentarea numărului de autospeciale şi asigurarea programului de colectare nonstop". Primul termen impus de Gardă a expirat - 28 aprilie, ora 16.00, iar oraşul era la fel de prost salubrizat. Ca atare, firma de salubrizare a primit un nou ultimatum, stabilindu-i-se şi obligaţia de a obţine în cel mai scurt timp şi autorizaţia de mediu pentru operare Lot 1. Cel de al doilea termen pentru salubrizarea integrală a municipiului a fost 1 mai, ora 20. La expirarea acestui nou ultimatum, Retim s-a ales cu o sancţiune în valoare de 40.000 lei pentru funcţionare fără autorizaţie de mediu şi cu o sancţiune în valoare de 60.000 lei pentru nerealizarea la termen a măsurii impuse. Ziua de 2 mai a adus un nou control, stabilindu-se, din nou, un termen de 24 de ore pentru salubrizarea Aradului. Din nou s-au aplicat sancţiuni - 70.000 lei pentru nerealizarea, la termen, a măsurii impuse. Pe 3 mai s-a stabilit un nou termen de 24 de ore în care Retim ar fi trebuit să remedieze toate problemele privind salubrizarea Aradului, termen care din nou nu a fost respectat, sancţiunilor anterioare adăugându-i-se încă una: 80.000 lei. Pe 8 mai a avut loc un nou control, cel de al cincilea, iar Retim s-a ales din nou cu o amendă: 90.000 lei. Pe 9 mai, comisarii Gărzii de Mediu au verificat şi distribuţia de pubele pe care firma le oferea la cele 2 centre şi nu le distribuia direct către populaţie.

Amendă de 40.000 de lei către ADI Deşeuri

În zilele de 9 şi 10 mai a mai avut loc şi un control al unei echipe formate din doi comisari ai GNM - Comisariatul General, la Asociaţia de Dezvoltare Intercomunitară -Sistemul Integrat de Gestionare a Deşeurilor judeţul Arad (ADISIGD), unde s-au constatat - citäm din raportul Gărzii de Mediu - că „nu au fost respectate prevederile Legii 211/2011, motiv pentru care ADISIGD - Arad a fost sancţionată cu amendă de 40.000 lei pentru faptul că a transferat operaţiunile de tratare a deşeurilor unui operator neautorizat din punct de vedere al protecţiei mediului".

În acest context, s-a luat decizia de a se monitoriza şi controla modul de respectare şi îndeplinire a obligaţiilor contractuale asumate de operator.

Defectuos în continuare

În final, după două săptămâni de amenzi şi controale, Garda de Mediu - Comisariatul General a concluzionat că „ridicarea deşeurilor în Municipiului Arad este în continuare defectuoasă, fiind observate tomberoane şi pubele pline în zonele verificate; la sediul RETIM, reprezentanţii societăţii au declarat că, în Municipiul Arad, se lucrează cu 12 autospeciale + 2 de rezervă, respectiv cu 6 autospeciale în schimbul de după-amiază, iar în celelalte localităţi din Lotul 1, operează cu 6 autospeciale; în urma controlului efectuat la ADISIGD, vor fi sesizate şi alte instituţii, care au atribuţii specifice să soluţioneze o parte din problemele apărute şi care exced atribuţiile GNM , conform legislaţiei în vigoare".

ADREEA PINTEA
andreea.pintea@informmedia.ro

Alte sancţiuni

Amenzilor date către Retim cu o valoare totală de 340.000 de lei li se mai adaugă şi două sancţiuni de la Direcţia pentru Sănătate Publică – 5.000 lei, precum şi cele de câteva zeci de mii de lei de la Poliţia Locală.

Scandalos: preţuri „umflate" pe bonurile supermarketurilor

Un nou caz de preţuri schimbate de la raft la casă a fost sesizat de o arădeancă în seara zilei de sâmbătă, 12 mai.

ARAD. O diferenţă de preţ ce ar fi trecut neobservată dacă arădeanca nu era atentă la preţurile de la raft. 3 lei. Asta a fost diferenţa pe care arădeanca ar fi trebuit să o plătească, deşi la raft preţul era altul. Cazul s-a petrecut la un supermarket arădean din cartierul Micălaca, un magazin în care cititorii Jurnal arădean şi aradon.ro au mai sesizat şi în trecut astfel de nereguli.

„În aceasta seara, am cumpărat arahide în coajă. Preţul de la raft a fost 5,95 lei, iar pe bon am fost încasată cu 9 lei", a mărturisit C.B. Mai mult, angajaţii supermarketului unde arădeanca îşi făcea cumpărăturile au spus că „e o greşeală din sistem, de la Bucureşti". Situaţia, din păcate, nu este una singulară. În mod repetat arădenii reclamă faptul că preţul de pe raft al produselor nu corespunde cu cel de la casa de marcat. La acelaşi lanţ de supermarketuri, dar de data aceasta în cartierul Aradul Nou, un alt cititor al Jurnal arădean şi aradon.ro ne-a sesizat că „preţul afişat la fructe nu corespundea cu cel care era imprimat pe bon, după cântărirea fructelor". În acest caz, după sesizarea angajaţilor din magazin, preţul a fost modificat în sistem, la casele de marcat.

În ceea ce priveşte cazul arădencei C.B., aceasta ne-a spus că în cele din urmă a primit diferenţa de bani, dar că angajaţii supermarketului i-au reţinut bonul. „E deranjantă şi atitudinea angajaţilor! Îţi spun cu nonşalanţă că e din sistem. Iniţial ni s-a spus că nu poate fi adevărat, că e vorba de alt gramaj, până nu am venit cu poza de la raft", a mai spus cititoarea noastră.

Cel mai probabil, ca şi în alte cazuri, supermarketul va intra în vizorul celor de la Protecţia Consumatorilor, dar amenzile acestora nu sunt unele care să reglementeze practicile din marile magazine. **JA - A.P.**

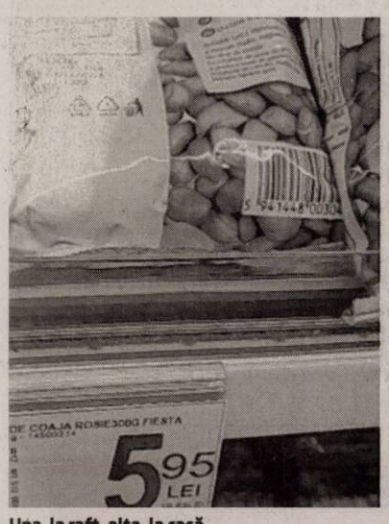

Una, la raft, alta, la casă FOTO: JA

PSD cere CJA să dea socoteală

Florin Tripa: „Cionca şi Bîlcea trebuie să demisioneze, după ce reziliază contractul cu RETIM".

Florin Tripa FOTO: JA

ARAD. Vicepreşedintele CJA Sergiu Bîlcea a anunţat convocarea pentru luni a Adunării Generale a ADI Sistem Integrat de Gestionare a Deşeurilor Arad, unde urmează să fie discutată rezilierea contractului cu operatorul Retim. Deputatul Florin Tripa spune că, imediat după aceea, conducerea CJA ar trebui să demisioneze.

„Domnul Bîlcea, principalul responsabil în chestiunea gunoaielor, fiind preşedinte al ADI Deşeuri, încearcă să scape basma curată, convocând în ceasul al 12-lea o şedinţă în care să propună rezilierea contractului cu cei de la RETIM. De aproape o lună de zile, Aradul este îngropat în gunoaie, iar zeci de mii de cetăţeni aşteaptă cu tomberoanele în faţa caselor şi blocurilor ca cineva să vină să le golească. În tot acest timp, Bîlcea, Cionca şi Boghicevici au stat ascunşi, sperând că vor scăpa de răspundere, pentru ca acum preşedintele ADI Deşeuri să încerce să pară politicianul bun, care vine şi face ordine şi ne scapă de RETIM.

Nu, domnule Bîlcea, nu puteţi să mai păcăliţi zecile de mii de arădeni pe care i-aţi batjocorit de aproape o lună de zile, împreună cu partenerii voştri de la firma RETIM, pe care v-aţi străduit să-i ţineţi în braţe, în defavoarea cetăţenilor. Sunteţi principalul vinovat, alături de Marinel Cionca, pentru situaţia creată în municipiu şi alte 24 de comune şi oraşe. Sunteţi vinovat pentru contractul păgubos pe care l-aţi semnat, şi dumneavoastră, şi Marinel Cionca, cu firma RETIM. Sunteţi vinovat pentru toate modificările aprobate la acest contract, precum şi pentru modul defectuos în care s-a derulat contractul respectiv. Sunteţi vinovat pentru munţii de gunoaie pe care-i întâlnim în cartierele Aradului, precum şi în celelalte localităţi din jur. Sunteţi vinovat pentru că aţi adus Aradul în pragul izbucnirii unei epidemii", declară deputatul PSD Florin Tripa. **JA-S.T.**

Cer demisia capilor de la ADI Deşeuri

USR Arad a convocat o conferinţă de presă cu tema „Aradul are nevoie de altă administraţie".

ARAD. Nu doar pentru felul în care a gestionat criza gunoaielor, ci pentru toate nerealizările ei de la instalarea la putere şi până acum, actuala administraţie nu mai corespunde, spun liderii USR Arad.

Preşedintele USR Arad, Vlad Botoş, deputatul Sergiu Vlad, vicepreşedintele Ion Stan şi Cătălin Mihalache au punctat: deşi conducerea ADI Deşeuri încearcă să arunce vine exclusiv pe operator, ea este în primul rând vinovată de eşec, în condiţiile în care documentaţia contractuală prevede obligativitatea ADI Deşeuri de a verifica măsura capacităţii operatorului de a presta serviciul; „Actuala echipă coagulată în jurul liderului PNL (fost PDL) conduce municipiul Arad din anul 2004, iar judeţul din 1992. În tot acest timp, prin bugetul local au fost cheltuiţi mai bine de un miliard şi jumătate de euro, bani care, dincolo de asfaltarea şi canalizarea de acum mai bine de 10 ani, nu au îmbunătăţit cu aproape nimic condiţiile de trai al populaţiei", au mai punctat liderii USR. La capitolul nerealizări, USR-iştii au enumerat pierderea Cetăţii, CET-ul, o imensă gaură neagră în buget, Aeroportul, demolarea stadioanelor etc.

Vlad Botoş, preşedinte USR Arad, a tras concluzia: „ Vinovaţi pentru dezastrul din oraş sunt aceia care îşi ignoră atribuţiile deşi iau bani frumoşi pentru asta. Deoarece ei trebuie să răspundă în faţa cetăţenilor, USR Arad cere întregii conduceri a ADI Deşeuri să-şi depună mandatul. Solicităm demisia directorului executiv, Adrian Ţolea, precum şi a Consiliului Director al Asociaţiei: preşedintele Sergiu Bîlcea şi membrii Gheorghe Falcă şi Petru Antal. Aceşti oameni au administrat prost interesul arădenilor şi sunt cel puţin la fel de vinovaţi precum societatea RETIM, dacă nu cumva mai vinovaţi pentru mizeria pe care o suportăm. Unica soluţie de acum încolo este toleranţă zero pentru greşelile acestora, care afectează grav comunitatea. (...) Această administraţie trebuie se plece din Arad". **JA-S.T.**

HTEST DIVISION
CARTRIDGE HEATERS

ZONA INDUSTRIALĂ ZIP PECICA, SOS. TURNU km 7, JUDETUL ARAD

angajează
OPERATORI ASAMBLARE
SUDORI CU ARGON

Salarii începând de la 2000 RON + bonusuri.

Beneficii:
- **tichete de masă din prima zi**
- **tichete cadou pentru sâmbete lucrate**
- **orele suplimentare plătite 200%**
- **analize medicale gratuite la angajare**
- **transport asigurat din Arad, Iratosu, Varias, Turnu, Semlac, Pecica, Dorobanti si Sanpetru German.**

INFORMAŢII:
Telefon:
0726 760 173
0357 101 116

Fax:
0357 101 119

E-mail:
amm01@htestdivision.ro

Solicităm disponibilitate muncă pe 2 schimburi!

(8481)

FIRMĂ DE SECURITATE ANGAJEAZA:

AGENTI DE SECURITATE
FEMEI si BARBATI
program de lucru 12/24,12/48.

Oferim tichete de masa < 15 lei> pe tura si toate sporurile conform legii, asiguram transport la locul de munca.
Informatii la **tel. 0257-287-792** sau pe **strada NELU ARISTIDE DRAGOMIR NR. 28.** (8428)

GARSONIERE

- **A A** Achiziţionez garsonieră, apartament 1 •cameră, cash, ☎0746.055.126, ☎0755.483.216. 16025
- **A Cumpăr** cu banii jos garsonieră- apartament 1 cameră, 0721.670.839. 23926
- **Vând garsonieră** et. 3, Micălaca, mobilată P.F., 23.850 Euro, 0757.306.058. 24856

AP.2 CAMERE-ARAD

- **A A** Achiziţionez apartament 2,3,4 camere, cash, ☎0746.055.126, ☎0755.483.216. 16027
- **A Cumpăr** apartament 2- 3 camere. Plătesc cash, ☎0742.781.651. 23925
- **Vând apartament** 2 camere, et. III, Fortuna, îmbunătăţit şi mobilat, 33.000 Euro, 0752.425.210. 19255
- **Vând apartament** 2 camere decomandat, et. 5/10, Podgoria, preţ 45.500 Euro, 0745.925.658. 19258
- **Vând apartament** 2 camere, et. 2, Gurahonţ, renovat. Telefon 0743.403.165. 21317

AP.3 CAMERE-ARAD

- **Vând apartament** 3 camere, zona Vlaicu şi sufragerie stil Ludovic din stejar. Tel. 0722.316.397. 19748
- **Vând apartament** 3 camere, 6 Vânători, spaţios, 42.300 Euro, 0757.306.058. 24857

CASE-ARAD

- **Ocazie în** Poltura pe Poetului: casă mare 130 mp, teren 5.223 mp, utilităţi, 155.000 Euro, negociabil, 0747.125.134. 11910

CASE-JUDEŢUL ARAD

- **Vând casă** din cărămidă în comuna Târnova, suprafaţă 1450 mp. Preţ 15.500 Euro. Tel. 0742.946.281. 21288
- **Vând loc** de casă în comuna Şimand, suprafaţă 953 mp. Preţ 8.500 Euro. Tel. 0742.946.281. 21289

TESTDRIVE
FORD ARAD

IMPREUNĂ CU **Ford**

Vă aşteptăm imediat după meci, la un test drive cu una din maşinile noastre. Avem o gamă largă de maşini pe care le puteţi testa astăzi, cum ar fi, Fiesta Titanium, Focus ST, EcoSport ST Line, Mondeo Titanium, Mondeo Hybrid, Kuga ST Line.

* Pentru a putea participa la TEST DRIVE aveţi nevoie de carte de identitate şi permis de conducere valabile.

Ford

Auto Technic SRL, Calea Zimandului FN, Arad, România, 310206, Tel: 0257 216 669 www.fordautotechnic.ro

(8100)

TERENURI LOCAL

- **Vând loc** casă Micălaca 500 mp şi casă mică str. Barbu Lăutaru, ☎0745.501.024. 10857
- **Vând loc** de casă Aradul Nou- Mureşel, 730 mp. Telefon 0257/287612. 16895

TERENURI JUDEŢ

- **Vând teren** arabil Lipova 1,35 ha (Ivancea)- 4.200 Euro/ ha. Fâneaţă: 0,5 ha; 0,2300 ha; 0,3800 ha, preţ negociabil, 0747.299.982. 19274
- **Vând 500** mp teren intravilan, localitatea Horia, 4.500 Euro, ☎0743.325.339. 20144

IMOBILE CHIRII

- **Închiriez (vând)** apartament 3 camere zona Jackson (Spitalul Judeţean), ☎0753.627.957. 23896
- **Închiriez apartament** 2 camere zona Vlaicu, 70 mp, complet mobilat, utilat. Tel. 0744.523.701. 7491
- **Închiriez garsonieră** confort 3, Fortuna, utilată, amenajată, 95 Euro/negociabil, ☎0745.252.510. 20105

OFERTE LOCURI DE MUNCĂ

- **Angajăm agenţi** pază femei şi bărbaţi, vârsta 18- 55 ani. Pentru Arad şi Lipova. Tel. 0754.380.703.
- **Angajăm buldoexcavatorist,** muncitori calificaţi şi necalificaţi în construcţii, ☎0744.511.701, 0745.389.770.
- **Angajăm manipulant** marfă. Salar motivant. Pentru informaţii sunaţi la 0725.896.819.
- **Angajăm ospătar** şi femeie la vase. Telefon 0257/280894.
- **Angajez şoferi** tir pentru comunitate. Telefon 0743.965.003, 0722.567.373.
- **Angajez agent** intervenţie Arad, permis B obligatoriu, constituţie atletică, ☎0740.130.259.
- **Angajez agent** pază umană, serios, Arad. Tel. 0740.130.259.
- **Brutărie angajează** şofer distribuţie panificaţie, 2 schimburi, Aradul- Nou, ☎0746.354.358.
- **Brutărie Aradul- Nou** angajează brutar, femei- bărbaţi. Nu necesită experienţă, ☎0746.354.358.
- **Firmă de** curăţenie angajează femei de serviciu. Telefon 0723.060.277, 0731.551.430.
- **Firmă de** curăţenie industrială angajează femei, bărbaţi, condiţii avantajoase, 0733.771.376.
- **Firmă din** Arad angajează muncitori capabili pentru instruire la locul de muncă. Telefon 0771.522.567.
- **Hotel 3** stele angajează ajutor ospătar şi cameristă. Tel. 0731.050.384.
- **Societate angajează** paznic în condiţii avantajoase. Relaţii la telefon 0722.387.063.
- **Angajăm lucrător comercial şi casieră.** Informaţii tel: 0744.341.800.
- **Hotel trei** stele situat în zona centrală angajează cameristă (femeie de serviciu). Se asigură salarizare atractivă. Telefon: 0744.608.032.

PRESTĂRI SERVICII

- **Asociaţia de** proprietari str. Horia nr. 2, solicită oferte pentru lucrarea înlocuire ţiglă acoperiş. Detalii telefon 0731.844.225 (dl. Kovacs Imi) 24814
- **Executăm acoperişuri,** dulgherie, reparaţii, jgheaburi şi accesorii, preţuri avantajoase, 0754.599.797. 7495
- **Executăm acoperişuri,** dulgherie, reparaţii, jgheaburi şi accesorii. Discount 10%, 0740.881.572. 7500
- **Firmă, oferim** servicii, reparaţii acoperişuri, jgheaburi şi burlane, ☎0740.896.262, Ioan 7001

CONSTRUCŢII

- **Aduc la** domiciliul clientului nisip, balast, sort, griblură, ☎0745.237.099. 6632

aradjob.ro

ASTRA RAIL INDUSTRIES **GREENBRIER EUROPE**

Pentru consolidarea echipei noastre din Arad căutăm în vederea angajării în funcţia/meseria:

- **Analist programator**
- **Inginer specialist mecanic**
- **Lăcătuş mecanic întreţinere şi reparaţii**
- **Sudor manual cu flacără de gaze**
- **Electrician întreţinere şi reparaţii**
- **Instalator tehnico-sanitar şi de gaze**
- **Controlor calitate**
- **Lăcătuş mecanic**
- **Vopsitor industrial**
- **Frezor**

Angajăm muncitori necalificaţi sau calificaţi în altă meserie în vederea calificării în meseria de Sudor.

Căutăm sudori de excepţie, autorizaţi în procedeul MIG-MAG, capabili să sudeze toate tipurile de îmbinări şi poziţii de sudare pentru care oferim un pachet de beneficii care include salarii de excepţie!

Oferim:
- Un pachet de beneficii atractiv care cuprinde pe lângă salar: tichete de masă în valoare de 15 lei/zi, primă de vacanţă, pensie facultativă plătită de angajator şi asigurare medicală privată.

(8492- H 23918)

Vă aşteptăm să prezentaţi CV-ul la sediul nostru din Arad, Calea Aurel Vlaicu Nr.41-43 sau să trimiteţi CV-ul la adresa de e-mail: *nicolai.crisan@gbrx.com.*
Informaţii suplimentare la tel: **0257.202.296.**

AUTO STRĂINE

- **Vând Opel** Astra 2008, în rate pe 2 ani, ofer garanţie şi acte cu 55.000 km, 4.600 Euro, 0745.925.658. 19260
- **Vând Chevrolet Aveo,** an 2012, diesel, stare foarte bună, maşină de garaj, 40.000 km reali, culoare gri, unic proprietar. Preţ 5.200 euro, negociabil. Telefon: 0722.777.308

ANIMALE,PĂSĂRI

- **Cumpăr vaci** adulte pentru sacrificare, tineret pentru creştere. Telefon ☎0745.505.122. 21345
- **Vând capre+** iezi de 1- 2,5 kg, raţe albe- 4,5 kg, 0725.045.433. 25328
- **Vând 4** porci 100- 110 kg/buc., rasă de carne, 0744.855.910. 25327

PIERDERI

- **Babău Eugen** Ioan pierdut atestat agabaritic seria CPCA 3045. Îl declar nul. 24812
- **Pierdut ştampilă** rotundă aparţinând SC Vest Marcomp SRL. O declar nulă. 24810
- **Pierdut certificat** înregistrare şi 2 certificate constatatoare aparţinând Raţ Petru Nicolae PFA F2/873/2005 sediu str. Somoşului nr. 35, Chişineu Criş. Se declară nule. 24819

LOCURI DE VECI

- **Vând două** locuri de veci în Cimitirul Nou din Grădişte. Telefon 0774.629.615. 6974

DIVERSE

- **Cumpăr argint,** nichel, inox, cupru, alamă, aluminiu, pene, fier, coarne cerb, ☎0748.912.117. 19778
- **Cumpăr maşini** pentru fier vechi, fier vechi, pene, baterii auto. Ne deplasăm la domiciliu, 0748.803.788, 0755.169.215. 23903
- **Vând cazane** ţuică diferite mărimi, preţ avantajos. Telefon 0757.620.644. 9909
- **Vând uşă** de interior dublă, lăţime 1,40 m, înălţime 2,20 300 lei, 0744.988.154. 19171
- **Vând uşi** exterior englezeşti antifonate, antiefracţie cu vitralii, geamuri noi securit, electrocasnice noi şi second hand, anvelope. Repar electrocasnice. Lipova 0744.796.542. 15495
- **Vând urgent** 20 familii albine în ladă etajată la preţul de 400 Roni/familiei, negociabil. Lichidare stupină. Tel. 0744.366.278. 21287

ELNET SECURITY angajează urgent
agenţi de pază barbaţi, femei
pentru obiectiv industrial LEONI, program de lucru în ture: 12/24, 12/48.
Salariu net **8 lei/oră** şi **TRANSPORT GRATUIT.** ☎ **0735.188.865.** (8278)

Aveţi probleme cu AUZUL?
Vă aşteptăm la cabinetul de audiologie **ROMSOUND din Arad** unde puteţi beneficia de următoarele **servicii GRATUITE:**

- **Testare auditivă**
- **Probă cu proteză auditivă**
- **Consiliere individuală şi ajutor la întocmirea dosarului pentru Casa de Asigurări de Sănătate**

romsound

Arad, str. Constantin Brâncuşi nr. 42A
Programări se pot face la ☎ 0257 212 772 sau 0755 016 640

(8160)

Hotel ibis Styles Arad recrutează
personal pentru următoarele poziţii:
CURIER, PERSONAL TEHNIC, CAMERISTE, OSPĂTARI, BUCĂTARI, AJUTOR BUCĂTAR, RECEPŢIONER
Aşteptăm CV-ul dumneavoastră pe adresa: **ana.pirvu@accor.com** Pentru informaţii suplimentare ne puteti contacta la numarul: **0759.992.064.** (8468)

APELURI

- **SC Crisdia** SRL informează toţi furnizorii că se lichidează. 24813

ARAD ONLINE
www.aradon.ro

Publicitate mica:
0257/210.775
MARE:
0257/280.904

SC ERGAD TECHNOLOGY SRL
Arad, str. Padurii nr. 24, firma cu capital integral italian care activeaza in domeniul industriei electronice

angajează:

PERSOANA PENTRU CONTROL CALITATE
- **Experienta in domeniul electronic**
- **Cunoasterea limbii italiene**
- **Disponibilitate pentru deplasari in Italia.**

SE OFERA:
- **pachet salarial atractiv**
- **salariu de incadrare incepand *DE LA 2800 RON***
- **oferim bonusuri suplimentare**
- **decontare transport**
- **tichete de masa din prima zi**
- **prime de vacanta**
- **ore suplimentare platite dublu**
- **program de lucru 1 schimb**

Trimiteti CV la adresa:
otilia.dimeny@ergad.eu
sau prin fax 0257-306-194, tel. 0257-206-247. (8216)

Angajăm femeie pt curaţenie la magazin din ATRIUM Mall (laga gară).
Salar: 700 RON NET (în mână) pe luna.
Program: 3 ore dimineata.
Info la ☎ 0726-728.375 (8485)

www.aradon.ro

DECESE

Îndoliaţi în suflete şi plini de durere ne despărţim pentru totdeauna de scumpa noastră mamă şi soacră,

PROCOPOVICI AURELIA ECATERINA (TICA).

Am condus-o pe ultimul drum ieri, 13.05.2018, la Cimitirul Pomenirea. Dumnezeu să-ţi vegheze somnul de veci! Te păstrăm în suflete şi-n gând.

Te vor plânge mereu, fiica Corina şi ginerele Călin

Cu adâncă durere în suflet, anunţăm trecerea la cele veşnice a iubitului nostru tată, bunic şi socru,

GIURA EFTIMIE

(fost poştaş în Grădişte).

Trupul neînsufleţit este depus la Capela Kuki din Grădişte, iar înmormântarea va fi azi, 14 mai 2018, ora 12,30.

Familia îndurerată: fiica Minuţa, nepotul Codrin şi ginerele Sandu Ţurcanu

Cu profundă tristeţe anunţăm încetarea din viaţă

la vârsta de 83 ani a celui care a fost soţ şi tată,

BĂRBULESCU ION.

Înmormântarea va avea loc marţi, 15 mai 2018, la ora 12:00, la Cimitirul Eternitatea de la UTA. Dumnezeu să-l odihnească în pace!

Familia îndoliată: soţia Ioana şi copiii Ovidiu şi Horaţiu

Cu ochii secaţi de lacrimi şi sufletele răvăşite, anunţăm încetarea din viaţă

la vârsta de 78 ani a minunatei noastre soţii, mamă, soacră, bunică şi străbunică,

CHICIN ARISTIŢA

un om deosebit, un înger pe acest pământ.

Va rămâne veşnic în sufletele noastre ca o stea care nu va apune niciodată. Dumnezeu să o aşeze în rândul celor fără de păcate! Slujba de înmormântare va avea loc astăzi, 14 mai 2018, ora 14:00 la Casa Funerară Kuki de pe str. Cocorilor nr. 6, iar înhumarea la orele 15 la Cimitirul Eternitatea (UTA).

Familia îndoliată

Cu adâncă durere în suflet anunţăm încetarea din viaţă a celui care a fost iubitul nostru tată şi socru,
OANCEA VALERIU,

LA VÂRSTA DE 57 ANI.

Înmormântarea a avut loc duminică, 13 mai 2018 la Cimitirul Gai. Dumnezeu să-l odihnească în pace!

Fiul Alexandru cu soţia Eliza

Publicitate mică 0257/210.775

SERVICII FUNERARE

(H-749226)

IN MEMORIAM

NON STOP!

KUKI - servicii funerare complete

Producător de sicrie - oferă sicrie la preţ de producător.

GRATUIT rezolvăm actele la spital, primărie, casa de pensii şi C.A.R.P.

Transport intern şi internaţional ● Accesorii funerare.

Contact: Arad, Str. Mihai Eminescu nr. 4 (în curte), vis-a-vis de Cerbul Albastru.
Telefon: 0257/211929, mobil: 0723-343-964
www.inmemoriamkuki.com

CASĂ FUNERARĂ - Strada Ştefan Ludwic Roth nr. 1 D, Grădişte
- Str. Cocorilor nr. 6 (lângă magazinul Izolta)

CONDOLEANŢE

Suntem alături de prietena noastră Corina acum, când se desparte de cea mai dragă fiinţă, mama,

PROCOPOVICI AURELIA ECATERINA.

Dumnezeu să vegheze asupra sufletului ei blând şi vouă să vă aline durerea!

Ghizi, Horea şi Cristi

Sincere păreri de rău şi cuvinte de mângâiere prietenei noastre Corina, acum, în clipele despărţirii de iubita ei mamă,

PROCOPOVICI AURELIA ECATERINA.

Sincera noastră alinare!

Valentina, Icsu şi Lorin

Un gând de mângâiere, compasiune şi sincere condoleanţe prietenilor noştri Corina şi Călin în clipele de grea încercare şi durere pricinuite de plecarea în veşnicie a mamei şi soacrei,

PROCOPOVICI AURELIA ECATERINA.

Andreea şi Horia

Colectivul Secţiei Medicină Internă 2 este alături de Hăbuc Monica asist. şefă pe Secţia Medicina Muncii, la despărţirea de tatăl drag,

ŞANDRU IOAN.

Sincere condoleanţe!

Sincere condoleanţe familiei îndurerate la trecerea în nefiinţă a celui care a fost naşul nostru,

ORODAN DUMITRU.

Dumnezeu să-l odihnească în pace!

Fam. Dan Dimitrie şi Veturia, Trînc şi Bercea

Colectivul profesoral al Liceului Naţional de Informatică Arad deplânge trecerea în eternitate a celui care a fost

profesor şi inspector şcolar

VIOREL TUDORAN.

Dumnezeu să îl odihnească în pace! Sincere condoleanţe familiei îndoliate!

Cu adâncă durere în suflet, ne luăm rămas bun de la cel ce a fost

inspector şcolar de matematică, coleg devotat, prof. VIOREL TUDORAN.

Dumnezeu să te odihnească în pace şi condoleanţe familiei!

Fam. Borlea şi Pătraşcu-Borlea

Ne exprimăm profundul regret la trecerea în eternitate a celui care a fost

insp. prof. VIOREL TUDORAN.

Dumnezeu să-l odihnească în pace!

Colectivul Liceului Teoretic „A.M. Guttenbrunn" Arad

Suntem alături de familia îndurerată a

profesorului VIOREL TUDORAN

şi cu profundă tristeţe transmitem sincere condoleanţe şi întreaga noastră compasiune.

Colegii din catedrele de Matematică-Informatică al Colegiului Naţional „Elena Ghiba Birta"

Ne alăturăm celor care-şi exprimă regretul sincer pentru plecarea dintre noi a

profesorului VIOREL TUDORAN.

Un ultim omagiu şi sincere condoleanţe familiei!

Colectivul Colegiului Naţional „Elena Ghiba Birta"

Anunţurile de deces se publică GRATUIT!

La trecerea fulgerătoare în eternitate a distinsului

inspector şcolar

VIOREL TUDORAN

personalitate marcantă a învăţământului matematic arădean, ne exprimăm preţuirea faţă de activitatea sa.

Suntem alături de familia îndoliată căreia îi transmitem întreaga noastră compasiune.
Rămas bun, dragă manager!

Prof. univ. emerit Mihail Megan
Conf. univ. dr. Traian Ceauşu

Ne este greu să găsim cuvintele potrivite, acum, când ne despărţim cu durere în suflet, de cel care a fost 21 de ani

inspector şcolar de specialitate matematică, prof. TUDORAN GLIGORIE VIOREL.

Sincere condoleanţe familiei! Dumnezeu să-l odihnească în pace!

Cadrele didactice de la Şcoala Gimnazială „Aron Cotruş" Arad

Colectivul Liceului Tehnologic „Francisc Neuman" Arad regretă dispariţia fulgerătoare a celui care a fost

insp. prof.

VIOREL TUDORAN.

Dumnezeu să-l odihnească în pace! Condoleanţe familiei!

Suntem alături de finii noştri, familia Ţurcanu în aceste momente când se despart de cel care a fost

GIURA EFTIMIE.

Dumnezeu să-l odihnească în pace!

Naşii, familia Şimon

Suntem alături de finul nostru Oancea Alexandru cu familia la despărţirea de cel care a fost

OANCEA VALERIU.

Dumnezeu să-l odihnească în pace!

Fam. Pănescu

MULŢUMIRI

Mulţumim tuturor care prin: mesaje, coroane de flori sau prezenţă aţi participat alături de noi să o conducem pe ultimul drum pe draga noastră fiică,

ADELINE.

Fam. îndoliată Barbatei

Program mica publicitate:
pe B-dul Revoluţiei, nr. 81
luni-joi: 8.00-17.00,
vineri: 8.00-16.00
duminică: 9.00-13.00.

Program mare publicitate:
pe B-dul Revoluţiei, nr. 62
luni-vineri: 8.00-16.00

SERVICII FUNERARE

CASA FUNERARĂ RO STYL

str. COCORILOR nr. 27

(între cimitirele Eternitatea şi Pomenirea)

OFERĂ:
- GRATUIT SĂLI DE PRIVEGHI (capele).
- SĂLI PENTRU POMENI, cu meniu la alegerea clientului.
- SICRIE şi RESPETE produse de firma noastră, la PREŢ REDUS.
- GRATUIT pregătim dosarul pentru ridicarea ajutorului de înmormântare.

tel. 0728 690 120 / 0728 690 121

www.casafunerara-arad.ro (556185)

Un polițist din Șiria a salvat o femeie de la sinucidere

În trecut, agentul șef adjunct Cosmin Creţi a mai salvat o persoană care voia să se spânzure.

ȘIRIA. A salvat o viață. A unui bărbat care, având un cablu înfășurat în jurul gâtului, s-a aruncat de pe scara pe care era urcat, iar polițistul Cosmin Creți l-a prins, l-a luat în spate și i-a tăiat cablul cu un briceag. Acum a mai salvat o viață, cea a unei femei în vârstă de 58 de ani, din Galșa. Aceasta l-a sesizat pe polițist, în 7 mai, că intenționează să-și încheie socotelile cu viața. Polițistul a încercat să afle date despre femeie: cum se numește, unde locuiește, însă aceasta a refuzat să mai vorbească. Omul legii a început să facă verificări și a reușit să afle identitatea femeii care îl apelase și locația în care se afla aceasta. În mai puțin de cinci minute, polițistul a ajuns la imobilul în care se afla femeia, în Galșa. Agentul șef adjunct a încercat să ia legătura telefonică cu femeia, însă aceasta nu răspundea. Pentru că a simțit un miros puternic de gaz, polițistul a pătruns în locuință, a scos-o pe femeie afară, apoi a deschis geamurile și a oprit gazul. Omul legii a solicitat un echipaj medical pentru a-i acorda ajutor femeii.

Acesta nu este unicul act de bravură al agentului șef adjunct Cosmin Creți. În 22 martie fiica unui bărbat din Șiria l-a contactat pe polițist spunându-i că tatăl ei - în vârstă de 78 de ani - intenționează să-și pună capăt zilelor, prin spânzurare. Omul legii s-a deplasat în curtea din spatele imobilului în care locuia bărbatul și a încercat să-l determine să renunțe la hotărârea de a-și lua viața. Având cablul înfășurat în jurul gâtului, bărbatul s-a aruncat de pe scara pe care era urcat, însă polițistul l-a prins și l-a luat în spate, tăind apoi cu un briceag lațul. „Astăzi, cele două persoane salvate de polițiști regretă gestul necugetat pe care l-au făcut, mulțumindu-i acestuia pentru ocazia de a renaște", au declarat reprezentanții IPJ Arad. **JA-I.C.**

Împreună cu cei pe care i-a salvat FOTO: IPJ ARAD

Contraatac la Arsenie Boca

Conducătorii Bisericii Ortodoxe Române spun că nicio persoană nu are dreptul să se folosească de numele și imaginea preotului.

„Stăpânul" din Arad al lui Arsenie Boca, luat în vizor de Patriarhie FOTO: JA

ARAD. Tânărul arădean care a provocat un adevărat circ național, după ce a cerut Poliției să confiște diferite articole cu Arsenie Boca dintr-un magazin din Arad, de pe strada Meţianu, a intrat în vizorul Patriarhiei Române. Preoții spun că nicio persoană fizică nu poate să se folosească de numele fostului preot și îi solicită celui care se intitulează proprietarul Părintelui Arsenie Boca să renunțe la marca sa. „Arhiepiscopia Bucureștilor a comunicat oficial persoanei respective mesajul de a renunța imediat la această marcă înregistrată în străinătate. Numele părintelui Arsenie Boca este intrinsec legat de istoria și cultura duhovnicească a Bisericii Ortodoxe Române și parte a patrimoniului său memorial. Din aceste limpezi și înalte rațiuni, nicio persoana privată, care nu are nici măcar o legătura de rudenie cu părintele Arsenie Boca, nu are dreptul să se folosească în vreun fel de numele său. Acesta, ca și opera sa scrisă sau picturală, aparțin de drept Bisericii pe care a slujit-o cu vocație jertfelnică", se arată într-un comunicat trimis de Patriarhia Română către agenția Mediafax.

Dosar penal

Oamenii legii au anunțat că au deschis dosar penal pe numele proprietarului magazinului respectiv.

În luptă cu arădeanul

Mai mult, Biserica Română se va lupta pentru ca arădeanul să rămână fără drepturile pe care susține că le are asupra lui Arsenie Boca: „În măsura în care persoana vizată va continua să se folosească de acest nume prin marca menționată, Patriarhia Română, prin Episcopia Devei și Hunedoarei, sub jurisdicția căreia funcționează mănăstirea Prislop, unde se află și mormântul părintelui Arsenie Boca, va face toate demersurile necesare din punct de vedere legal pentru a așeza lucrurile în firescul lor".

Reamintim că miercuri un arădean a sunat la 112 și a cerut intervenția Poliției pentru că într-un magazin de pe strada Meţianu erau oferite spre vânzare obiecte de cult cu și despre Arsenie Boca. Reclamantul susține că, în baza unei certificări europene, deține exclusiv toate drepturile asupra mărcii Părintele Arsenie Boca. **JA-A.G.**

Se cere anularea a zeci de sentințe ale Judecătoriei Ineu

Boloș și Tripa, în vizorul DNA. Se cere anularea a 30 de sentințe emise de aceștia în cadrul Judecătoriei Ineu.

Aurel Tripa și Floriță Boloș FOTO: JA

ARAD. Trebuie specificat faptul că adevărații proprietari, sau în unele cazuri moștenitorii lor, nu au primit citații, nu au fost prezenți la proces și nici măcar nu au știut că au rămas fără pământ.

28 dintre sentințe au fost emise de Floriță Boloș, iar două de Aurel Tripa, procedura de lucru fiind identică în cazul tuturor aceste hotărâri judecătorești.

La Înalta Curte

Pentru a „dribla" posibile implicări locale, reprezentanții Primăriei Zărand au depus plângerile penale direct la Parchetul de pe lângă Înalta Curte de Casație și Justiție. Aici au primit număr de înregistrare și plângerile au fost trimise pentru soluționare la DNA Timișoara. Ce se cere în aceste plângeri penale? Cercetarea Floriței Boloș și a lui Aurel Tripa sub aspectul săvârșirii infracțiunilor de abuz în serviciu contra intereselor publice, fals intelectual, fals material în înscrisuri oficiale și asocierea în scopul săvârșirii de infracțiuni. În plângeri se menționează faptul că în privința tuturor celor 30 de sentințe competența teritorială era a Judecătoriei Chișineu-Criș, nu a Judecătoriei Ineu, faptul că pentru aceste sentințe ce țin loc de act de vânzare-cumpărare nu au fost plătite taxe de timbru, dar și faptul că părțile implicate în dosar nu au fost citate.

Șanse mari

După cum am precizat deja, plângerile au ajuns la DNA Timișoara. Dacă procurorii de aici vor aprecia faptul că există suficiente dovezi care să probeze comiterea unor infracțiuni de către cei doi judecători din Ineu, dosarele vor intra pe rol. Iar dacă aceste dosare se vor solda cu diferite condamnări, există șanse mari ca cele 30 de sentințe să fie anulate. Și asta pentru că la ultima condamnare a Floriței Boloș, cea primită în luna noiembrie a anului trecut, magistrații Înaltei Curți de Casație și Justiție au dispus anularea a 12 sentințe ilegale, dar și a CF-urilor care au fost întocmite în baza acelor sentințe. **JA-A.G.**

Trei rulote ale directorului AJOFM s-au făcut scrum

Focul a fost provocat de către un fost chiriaș al directorului, după ce s-au certat de la bani.

ARAD. Alarma s-a dat duminică dimineața, în jurul orei 4.00, când Inspectoratul pentru Situații de Urgență Arad a fost solicitat să intervină la un incendiu produs la o rulotă pe strada Bogdan Voievod nr.14 din Arad. La intervenția din cartierul Gai s-a deplasat din cadrul Detașamentului de Pompieri Arad o autospecială de stingere cu apă și spumă și 5 subofițeri și un echipaj de Poliție. Ajunse la fața locului, forțele de intervenție au constatat faptul că ardeau generalizat trei rulote de locuit. Timp de aproximativ o oră, pompierii au încercat să stingă focul, însă vehiculele au ars în proporție de 95% împreună cu bunurile existente din interior. „Cauza incendiului a fost stabilită ca acțiune intenționată" - a declarat Călin Domșa, purtător de cuvânt al ISU Arad.

Suspectul, un fost chiriaș

Cele trei rulote aparțineau directorului Agenției Județene de Ocuparea Forței de Muncă (AJOFM) Arad, Marinel Henteș. „Aveam patru rulote, eu le-am cumpărat pentru că fiul meu are firmă de construcții și caza muncitori. Trei au ars în urma incendiului. Noroc că nu eram nimeni în ele!", a spus Henteș.

Polițiștii au fost chemați de către proprietar, care a declarat ulterior pentru Jurnal Arădean și Aradon că cel care a provocat incendiul este un fost chiriaș de-al său. „În curtea mea am trei case, iar una am închiriat-o unui bărbat angajat la firma unui amic. Firma îi plătea chiria, însă bărbatul mi-a spus ieri (sâmbătă - n.r.) că vrea să plece și mi-a cerut banii plătiți pentru garanție. Eu nu am putut să-i dau acei bani, pentru că nu el a plătit garanția, ci firma, deci îi voi restitui firmei. Bărbatul s-a enervat, iar dimineață a dat foc la rulote", a precizat Marinel Henteș. El a declarat că paguba este de peste 4.000 de euro și că va depune plângere pentru distrugere.

Cercetat de polițiști

Suspectul are antecedente penale, fiind eliberat la termen în 2016. „Există o persoană bănuită de săvârșirea faptei, un bărbat de 50 de ani din Arad, cercetările urmând a fi efectuate sub aspectul săvârșirii infracțiunii de distrugere" - a declarat Claudia Iuga, purtător de cuvânt al IPJ Arad. Proprietarul rulotelor nu a depus încă plângere la poliție, dar probabil o va face luni. De-abia atunci se va putea deschide dosar penal pentru distrugere. **JA-D.D.; M.B.**

A doua sinucidere în trei zile, la Arad

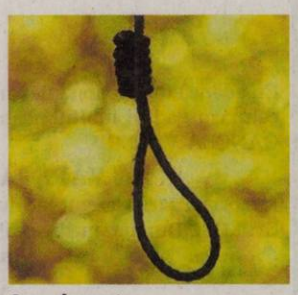

S-a spânzurat FOTO: FAN

ARAD. Un tânăr de 27 de ani a fost găsit spânzurat la Trei Insule. Cadavrul tânărului a fost descoperit vineri seara, atârnând de un copac. Nu sunt suspiciuni cu privire la comiterea vreunei infracțiuni.

Totul s-a întâmplat la două zile după o situație similară: o tânără de 19 ani din județul Arad a fost găsită spânzurată. De data aceasta, e vorba de un bărbat de 27 de ani care a ales să-și pună capăt zilelor prin aceeași metodă. Doar locul în care și-au pus în aplicare planul suicidar diferă: dacă adolescenta s-a spânzurat acasă, legând funia de cadrul metalic al unei terase, tânărul s-a dus în pădure și a înnodat frânghia de creanga unui copac.

„Aseară (vineri seara-n.r.), în jurul orelor 20.00, a fost găsit spânzurat de un copac un tânăr de 27 de ani din Arad, în zona Trei Insule. Nu sunt suspiciuni cu privire la săvârșirea vreunei infracțiuni, în cauză fiind întocmit un dosar de cercetare penală sub aspectul săvârșirii infracțiunii de ucidere din culpă in rem. Cadavrul a fost transportat la Serviciul Județean de Medicină Legală pentru efectuarea autopsiei" - a declarat pentru Jurnal arădean/ Aradon Claudia Iuga, purtător de cuvânt al Inspectoratului de Poliție Județean Arad.

Potrivit celor care locuiesc în zona Trei Insule, tânărul nu era un obișnuit al locului, cel mai probabil aflându-se acolo la pescuit. **JA - D.D.**

S-a așteptat peste 60 de minute la vamă!

Aproape la fiecare sfârșit de săptămână, la Vama Nădlac II se așteaptă zeci de minute în coloană.

Coadă la vamă FOTO: FAN

NĂDLAC. „Coadă mare în vamă la ieșire din România, Vama Nădlac II. Se stă mult". Este mesajul unui arădean care a ajuns sâmbătă seară în punctul de trecere al frontierei situat pe autostrada Arad-Nădlac. Situația nu a fost una deosebită, traficul la intrarea și ieșirea din țară fiind, în special la sfârșit de săptămână, unul aglomerat. Informația șoferului arădean publicată pe un grup de pe o rețea de socializare a fost confirmată și de către aplicația privind monitorizarea traficului din punctele de trecere a frontierei. Pe pagina - politiadefrontiera.ro - secțiunea trafic online, se confirmă că în Vama Nădlac II se aștepta cel puțin 60 de minute, fiind deschise 3 artere pe sensul de intrare în țară și 7 artere pe sensul de ieșire din țară.

Totuși, arădenii care s-au îndreptat în week-end spre ieșirea din țară au putut folosi una dintre celelalte puncte de trecere a frontierei - Nădlac I, Turnu, Vărșand, în cazul căror așteptarea era de aproximativ 10-29 minute. **JA-A.P.**

Sport

„Consider că jucătorii mei şi-au făcut pe deplin datoria în meciul cu UTA

Cristian Lupuţ – antrenor Luceafărul Oradea

18

este ora de start a meciului de miercuri, dintre UTA şi Ripensia Timişoara, din cadrul etapei a XXXV-a a ligii secunde. După acest joc, adică la finele săptămânii, UTA va sta, dar pe puncte, deoarece ar urma să evolueze pe terenul retrasei ASA Tg. Mureş. Până la final, UTA va mai juca acasă, cu Dacia Brăila şi pe terenul lui FC Argeş.

Au avut galerie orădeană cu Luceafărul

SÂNMARTIN. Ultraşii din galeria echipei UTA au preferat să nu facă deplasarea la Sânmartin, pentru a încuraja echipa antrenată de Ionuţ Popa.

În schimb, fanii au mers la meciul juniorilor, cu Viitorul, unde au făcut o atmosferă de zile mari. Însă, UTA a avut fani la meciul cu Luceafărul, vreo 20, conduşi de Alexandru Vlad Bodea, un utist adevărat, care a adunat lângă el suporteri „alb-roşii" care locuiesc în Oradea. **JA-L.S.**

Popa pune „tunurile" pe arbitri, dar şi pe echipă

SÂNMARTIN. La finalul meciului cu Luceafărul Oradea, antrenorul echipei UTA, Ionuţ Popa a declarat: „Mi-aş fi dorit o mai mare implicare în atac din partea lui David Popa, care, deşi a dat gol din nou, nu a prins o zi prea bună. Dar, au mai fost şi alţi jucători sub nivel. Daniel Dan a greşit la gol, apoi a călcat greşit şi l-am înlocuit cu Polgar, iar pe Petra l-am schimbat la pauză căci luase deja galben. Într-adevăr, echipa nu a mai fost la fel de conectată la miza meciului, cum s-a întâmplat în precedentele jocuri. Nu am avut prospeţime, dar nici o dorinţă prea mare de a scoate un rezultat bun. Practic, atitudinea noastră şi arbitrii ne-au bătut astăzi. Ambele penalty-uri pentru gazde au fost foarte uşor acordate, să nu spun că nu au fost. Manea l-a luat în piept pe jucătorul lor la faza primei lovituri de la 11 metri, iar, la a doua, Roşca avea mâna lipită de corp când l-a lovit mingea. În schimb, nouă ne-a fost anulat un gol, zic eu, valabil la Buia, dar tuşierii ne-au mai oprit greşit şi alte două-trei atacuri. În fine, e - totuşi - o problemă că se dictează atâtea lovituri de la 11 metri împotriva noastră. Sigur, au şi arbitrii partea lor de vină, însă nici noi nu suntem ireproşabili din moment ce tot apar astfel de faze dubioase, la limită".

Ionuţ Popa FOTO: L.S.

La rândul său, tehnicianul Luceafărului, Cristian Lupuţ a spus: „Vreau să felicit băieţii pentru caracterul de care au dat dovadă. Au crezut în victorie până în ultimul minut şi asemenea victorii sunt cele mai satisfăcătoare pentru un antrenor. Nu a fost însă un joc tocmai reuşit al nostru şi din cauza presiunii rezultatelor, dar consider că jucătorii şi-au făcut pe deplin datoria şi încă o dată ţin să-i felicit pentru acest lucru". **JA-L.S.**

Înfrângere în superioritate

UTA a revenit de două ori pe tabelă, dar a pierdut pe final, când Luceafărul avea om în minus.

Curtuiuş nu a mişcat în faţa apărării orădene FOTO: FAN

SÂNMARTIN. Arădenii au fost luaţi prin surprindere în startul partidei, în minutul 3 tabela arătând deja 1-0. Atunci, o fază la care au lucrat Oros şi Dulca, a adus mingea în mijlocul careului, iar de acolo Ţegle a marcat cu un şut sec. Gazdele puteau face 2-0, la şase minute după gol, dar acelaşi Ţegle a trimis alături, deşi era singur în careu. UTA nu s-a dezmeticit nici după această fază şi - în min. 24 - după o degajare greşită a lui Tănase, Neacşa a scăpat spre poarta lui Bodea, dar a trimis peste.

În partea a doua a reprizei, elevii lui Ionuţ Popa s-au trezit, iar Tănase a scăpat singur cu Goia, dar mingea i-a rămas în spate şi portarul orădean a reuşit să i-o fure. Şi totuşi, în min. 40, a venit egalarea. Atunci, Hlistei a centrat din corner, Goia a ieşit aiurea, mingea a trecut peste el, iar Roşca a trimis mingea cu capul în plasă: 1-1.

Începutul partii secunde a fost destul de modest, dar în min. 66 a căzut golul. O minge trimisă spre V. Rusu este jucată de acesta înaintea lui Manea, care intră în jucătorul Luceafărului şi era penalty. V. Rusu a marcat de la punctul cu var şi se făcea 2-1. Imediat, UTA a ripostat şi a egalat: o minge s-a jucat ca la biliard în careul orădenilor, a ajuns la D. Popa, la un metru de poartă, iar acesta a marcat cu călcâiul: 2-2.

Rocha a fost eliminat, min. 78, dar în ciuda acestui neajuns, Luceafărul a câştigat, după ce în min. 82 Roşca a jucat mingea cu mâna în propriul careu, iar arbitrul Andrei a dictat penalty. A executat şi a marcat acelaşi V. Rusu şi punctele au rămas la Oradea: 3-2! **JA-L.S.**

Luceafărul - UTA 3-2 (1-1)

Stadion „Luceafărul", teren bun, timp excelent pentru fotbal, spectatori 400.
Au marcat: Ţegle – min. 3, V. Rusu – min. 66 şi 82, ambele din penalty, respectiv Roşca – min. 40 şi D. Popa – min. 68.
Luceafărul: Goia – Torişte (Valies), Oros, Tînc, Trif – Ţegle, Feher – Antohi, Dulca (Ban), Neacşa (Rocha) – V. Rusu. **UTA:** Bodea – D. Dan (Polgar), Manea, Roşca, Burlă – Buia, Tănase, Petra, Hlistei – D. Popa, Curtuiuş (A. Iuga). **Au arbitrat:** Fl. Andrei (Tg. Mureş) – centru, P. Jozsef (Sf. Gheorghe), R. Nistoran (Reşiţa) – asistenţi. **Obs. FRF:** D. Jiga (Bistriţa), M.Bucur (Tg. Mureş).

I-au readus zâmbetul pe buze

ARAD. Vinerea trecută, utiştii au dorit să-i readucă lui Timotei Vârvoreanu zâmbetul pe buze. Băiatul muşcat brutal de câinele unui vecin din cartierul Aradul Nou.

Decebal Grădinariu, Roberto Bodea, Darius Buia, Norbi Polgar, Bogdan Burlă şi Cătălin Hlistei l-au vizitat pe micul goalkeeper de la UTA, oferindu-i cadouri şi încurajări.

„Cu toţi am trecut prin momente grele şi, ca atare, am dorit să-i transmitem, prin puterea exemplului, că va trece peste această întâmplare nefericită. Iar când se însănătoşeşte, mai avem un cadou pentru Timotei: îi oferim şi un antrenament cu prima echipă", a punctat Decebal Grădinariu, director general la UTA. **JA-L.S.**

UTA, eliminare dramatică

ŞIRIA. Finala de ieri, din grupa semifinală a CN de juniori Under 19 a fost pierdută de UTA, chiar la Şiria. Elevii lui Costel Bogoşel şi Mihai Petcuţ au trecut în prima zi de CSŞ Turnu Severin, dar în finală au dat peste un adversar de alt calibru.

Gaz Metan Mediaş a început foarte bine meciul, ratând două ocazii foarte mari, prin Mândrean şi Hăjmăşan. UTA a replicat prin Sabău, care a trimis milimetric pe lângă poartă, de la limita careului mic.

În chiar primele secunde ale reprizei secunde, UTA a ratat incredibil egalarea, Cocian şutând în portarul mediesean, de la câţiva metri.

Oaspeţii au deschis scorul în min. 48, când Sabău a ratat o degajare, punându-i o minge pe tavă lui Mândrean, care a făcut 0-1. Apoi, Costea a zguduit bara, după care UTA a preluat iniţiativa, iar Toma a fost la un pas de gol, dar portarul a scos de sub bară. Şi totuşi, în min. 80 a sosit egalarea, Nagy marcând simplu, la capătul unei faze în care utiştii au ratat şi de la un metru.

UTA a câştigat în prima zi, dar a pierdut finala FOTO: FAN

S-a trecut direct la loviturile de departajare, acolo unde Jorza şi Frai au ratat decisiv, medieşenii ratând doar o dată. Astfel, Gaz Metan merge la finala pe ţară

UTA i-a avut în teren pe următorii: Creţa - Savin, Sabău, Onuţan, Frai - Stahl (Lezeu), Jorza, Toma, Gruiescu - Cocian (Nagy), Petcuţ (Obrad). **JA-L.S.**

Fotbal - Liga 2, etapa 34

Rezultate: Sportul Snagov – Academica Clinceni 1-1, Metaloglobus Bucureşti – CS Mioveni 2-1, FC Argeş – CS Balotesti 2-3, **Luceafărul Oradea – AFC UTA 3-2,** Foresta Suceava – Pandurii Tg Jiu 3-2, Ştiinţa Miroslava – ASU Poli Timişoara 2-1, Chindia Târgovişte – Hermannstadt Sibiu 1-1, Dacia Unirea Brăila – CS Afumaţi 1-2, Ripensia Timişoara – Olimpia Satu Mare 3-0 (f.j.), ASA Tg Mureş – Dunărea Călăraşi 0-3 (f.j.).

Clasamentul

1. DUNĂREA CĂLĂRAŞI	34	27	5	2	71-22	86
2. HERMANNSTADT SIBIU	34	24	9	1	61-12	81
3. CHINDIA TÂRGOVIŞTE	34	19	10	5	66-27	67
4. CS ADUMAŢI	34	18	7	9	47-28	61
5. FC ARGEŞ	34	17	7	10	54-34	58
6. ACAD CLINCENI	34	15	9	10	58-49	54
7. ASU POLI *	34	15	6	13	47-40	48
8. CS BALOTEŞTI	34	13	7	14	50-62	46
9. CS MIOVENI	34	12	9	13	48-42	45
10. SPORTUL SNAGOV	34	12	9	13	37-31	45
11. AFC UTA	**34**	**11**	**11**	**12**	**53-45**	**44**
12. LUCEAFĂRUL ORADEA	34	12	7	15	54-56	43
13. RIPENSIA TIMIŞOARA	34	11	9	14	64-52	42
14. METALOGLOBUS	34	10	7	17	32-49	37
15. DACIA BRĂILA	34	9	7	18	61-68	34
16. PANDURII TG JIU	34	7	13	14	41-53	34
17. ŞTIINŢA MIROSLAVA	34	9	7	18	38-61	34
18. FORESTA SUCEAVA	34	10	3	21	33-87	33
19. ASA TG MUREŞ	34	9	4	21	38-76	31
20. OLIMPIA S MARE	34	6	2	26	19-78	20

* - Echipă penalizată cu 3 (trei) puncte

Etapa viitoare (miercuri, 16-joi, 17 mai): Miroslava – Snagov, Hermannstadt – Metaloglobus, ASU Poli – Suceava, Pandurii – Luceafărul, **UTA – Ripensia,** Afumaţi – Argeş, Balotesti – Chindia, Mioveni – Clinceni, Călăraşi – Brăila.

UTA U17 s-a îndepărtat de finală!

ARAD. Încurajată de galeria echipei UTA, care a preferat meciul juniorilor în schimbul deplasării la Oradea, juniorii Under 17 au fost învinşi, pe teren propriu, de Viitorul Constanţa, în prima manşă a semifinalelor Ligii Elitelor la fotbal.

Băieţii pregătiţi de Sandu Gaica au dat peste un adversar puternic, care au înscris o singură dată, prin Muntean (min. 55), suficient pentru o victorie, scor 1-0, care oferă trupei lui Hagi prima şansă la calificarea în marea finală.

Alb-roşii au avut câteva ocazii, irosite de Miculescu, Isac şi Tăşedan, misiunea lor de sâmbătă, 19 mai, de la Ovidiu, fiind una extrem de grea. Până atunci însă, utiştii au de disputat, miercuri, 16 mai, returul semifinalei Cupei României Under 17, în deplasare, la Ardealul Cluj. După „setul de tenis la zero" din manşa tur, băieţii lui Gaica sunt favoriţi cerţi la disputarea finalei, unde vor da, aproape sigur, din nou, peste Viitorul lui Hagi. Prilej de revanşă...

Pentru UTA Under 17 au evoluat: Zamfir - Haloş, Salka, Vidican, Mohaci, Isac, Hrezdac, Dumitru, Miculescu (min. 70, Cocriş), Merian (min. 47, Gavrilă), Nistor (min. 82, Tăşedan). **JA-D.S.**

Printre legendele arbitrajului

COSTA BRAVA. Singurul arbitru de fotbal arădean care oficiază la Campionatul Mondial al avocaţilor, Emil Cristea, are prestaţii apreciate. După Brazilia - Mexic, scor 2-0, la centru, alături de nouă nume mari ale arbitrajului francez, foştii purtători ai ecusonului FIFA, Stephane Bre şi Lionel Jafredo, a urmat un sfert de finală decis la loteria penalty-urilor: Turcia - Brazilia 5-3. Pentru Emil Cristea urmează o semifinală la categoria legende şi, de ce nu, una dintre finalele întrecerii mondiale a avocaţilor. **JA-D.S.**

Cristea, încadrat de francezii cu ecuson FIFA FOTO: JA

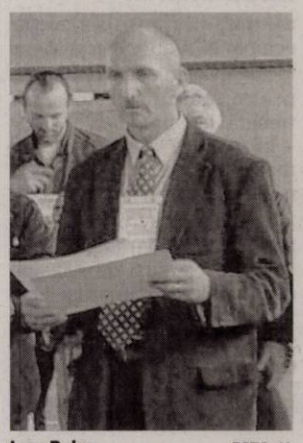

Ioan Bulza FOTO: JA

Cupa „Ienopolis" propune elevilor 13 sporturi

INEU. Ediția a V-a a Cupei „Ienopolis", gândită de profesorul Ioan Bulza, având ca organizatori Clubul Copiilor Ineu, Primăria Ineu, liceele „Mihai Viteazul" și „Sava Brancovici", va fi în 19 mai. Evenimentul propune întreceri sportive la: cros, handbal, fotbal, baschet, volei, tenis de masă, șah, judo, karate, aeromodele, navomodele, gimnastică aerobică și ciclism, concursuri de informatică sau cultură și civilizație engleză. **JA-D.L.**

7

a fost locul ocupat de către reprezentanta Aradului - Școala Gimnazială „Mihai Eminescu" (Generală 1) - la turneul final al Gimnaziadei de tenis de masă, desfășurat la Sala Polivalentă din cadrul Complexului Olimpic Sportiv Sydney 2000 de la Izvorani. Podiumul a fost ocupat de școli din Luduș (jud. Mureș), Buzău, respectiv București.

A cedat la primul hop în calificări la Masters Roma

ROMA. Tenismanul arădean Marius Copil (locul 92 ATP) a pierdut în turul inaugural al tabloului de calificări al turneului Masters de la Roma (premii 4.872.105 €), scor 4-6, 6-3, 2-6 cu Nikoloz Basilashvili (Georgia, locul 77). Copil s-a înclinat după o oră și 39 de minute, după un meci în care a avut doar 6 ași și a făcut 5 duble greșeli. **JA-D.L.**

Invitație la pedalat FOTO: JA

Cupa Aradului la ciclism ajunge la ediția a VIII-a

ARAD. Cupa Aradului la ciclism, întrecere ajunsă la a opta ediție, va avea loc în 19 mai, pe un traseu cuprins între Teatru și Libelula. Evenimentul este organizat de Primăria Arad, prin CMCA, în colaborare cu ACS Voința și DJST, pentru toate categoriile de biciclete de oraș, mountain-bike și biciclete de cursă. Înscrierile se pot face pe site-ul www.primariaarad.ro, dar și în ziua concursului, în fața Palatului Administrativ. **JA-D.L.**

Sebișenii continuă să spere

Național a câștigat în fața puștilor de la Hermannstadt și se uită spre FRF, dacă o penalizează pe Șirineasa.

SEBIȘ. După victoria de la Cermei, Național Sebiș a prins și mai mult avânt. Chiar dacă au început jocul mai greu, cei de la Național au reușit să deschidă scorul spre finalul reprizei, în min. 40, când golgeterul Săulescu a pătruns în careu, după o cursă de vreo 25 de metri, și a șutat la colțul scurt, portarul sibian fiind prins pe picior greșit, el crezând că adversarul va centra: 1-0.

Nici repriza secundă nu a fost una spectaculoasă, prima ocazie venind în min. 66, când Susan a avut golul în vârful bocancului, dar portarul Ciorgovean a parat. Și totuși, a venit și golul doi, în min. 75, atunci când Pintea a șutat de la distanță, din lovitură liberă, portarul oaspeților a respins până la Onțel, care a îndeplinit o simplă formalitate: 2-0.

Sebișenii au marcat de două ori și continuă să viseze la promovare FOTO: FAN

Național Sebiș - Hermannstadt II 2-0 (1-0)

Stadion „Crișana", teren bun, timp excelent pentru fotbal, spectatori 200. Au marcat: Săulescu – min. 40 și Onțel – min. 75.

Sebiș: Poiană – Poștoarcă, Pîslaru, Dumitrache, Siminic – Sz. Vereș, Pintea (Rugină) – Săulescu, Ruță (Mărgărit), Petculescu (Susan) – Onțel (Tătulea). **Hermannstadt II:** Ciorgovean – Cristiu, Bordean, Bratu (Morariu), Groza – Cătinean, Giura, A. Pop, Solomon – Morariu, Scarlat (Preda). Au arbitrat: Z. Szekely – centru, Șt. Lar, R. Soponar (ambii din Baia Mare) – asistenți. Obs. FRF: V. Balaj (Drobeta Turnu Severin), D. Micșa (Timișoara).

Victorie simplă, dar reconfortantă, deși jocul elevilor lui Călin Cojocaru nu a fost unul spectaculos, mai degrabă s-a urmărit cucerirea celor trei puncte, care ține Sebișul pe locul 2. Totul, în așteptarea unei sentințe privind penalizarea celor de la ACS Șirineasa. **JA-L.S.**

Ratările le-au scos două puncte din buzunare

BĂLEȘTI. „Nu poți antrena calitatea și concentrarea în fața porții. Trebuie să batem neapărat Deva, etapa viitoare, acasă" - a fost concluzia trasă de antrenorul Radu Anca după remiza albă, scor 0-0, de pe terenul penultimei clasate, Inter Bălești. În prima repriză, Cotoc, Șulea și Brânduse au avut șansa golului, iar în actul secund - pe lângă reușita anulată pe motiv de offsaid a lui Șulea - au mai ratat ocazii importante L. Bodri și Suslak. Păscălău - T. Bodri, Cotoc, Varga, Aldan, L. Bodri (min. 70, Sabău), Ianc, Mihuța, Suslak, Șulea, Brînduse (min. 60, D. Bulza), au fost jucătorii echipei LT Cermei în jocul de la Bălești. **JA-D.S.**

Fotbal - Liga 3, etapa 28

Rezultate: ACSO Filiași – ACS Ghiroda 1-0, Millenium Giarmata – Mama Mia Becicherecu Mic 3-0, Cetate Deva – CSM Lugoj 1-2, Național Sebiș – Hermannstadt 2 Sibiu 2-0, CSU 2 Craiova – Școlar Reșița 0-2, ACS Șirineasa – CNP Timișoara 7-1, Inter Bălești – Lunca Teuz Cermei 0-0, Șoimii Lipova – a stat.

Clasament

1.ACS ȘIRINEASA	26	20	6	0	70-14	66
2.NAȚIONAL SEBIȘ	26	17	5	4	70-24	56
3.CSM LUGOJ	26	17	5	4	62-30	56
4.ȘCOLAR REȘIȚA	26	16	7	3	62-18	55
5.CSU 2 CRAIOVA	27	14	3	10	58-36	45
6.ACSO FILIAȘI	26	9	10	7	38-29	37
7.ȘOIMII LIPOVA	26	9	7	10	38-40	34
8.ACS GHIRODA	27	9	5	13	42-44	32
9.CETATE DEVA	26	8	7	11	46-38	31
10.LT CERMEI	26	8	6	12	47-53	30
11.HERMANNSTADT 2	26	8	6	12	40-60	30
12.GIARMATA	26	8	5	13	46-56	29
13.CNP TIMIȘOARA	26	9	2	15	30-56	29
14.INTER BĂLEȘTI	26	4	4	18	21-55	16
15.BECICHERECU MIC	26	0	2	24	7-124	2

Etapa viitoare (vineri, 18-sâmbătă, 19 mai): Sebiș – Filiași, Hermannstadt 2 – Bălești, CNP Timișoara – Giarmata, Becicherecu Mic – Lipova, LT Cermei – Cetate Deva, Lugoj – Șirineasa, Reșița – Ghiroda, Craiova 2 – stă.

Repetiție pentru „naționale"
Micuțele sportive reprezentând CS Municipal Arad (antrenori: Ciprian Hegyi și Carina Franiov) s-au întors cu patru medalii de la Cupa „Nadia Comăneci" la gimnastică artistică de la Onești. Pentru Sara Buda, Natalia Rațiu, Ayiana Marinescu Chineata, Ioana Iagăr, Lorena Dota, Daria Kasler și Irina Iacob a fost un bun prilej de verificare înaintea „Naționalelor" de junioare. FOTO: JA

Locul doi în turneul „sateliților"

TG. MUREȘ. Cu un lot subțire numeric - 7 jucătoare - FCC ICIM 2 Arad a obținut un rezultat excelent la turneul final al „sateliților" din Liga 1 de baschet feminin. Echipa pregătită de prof. Dan Moraru a încheiat competiția de la Tg. Mureș pe locul 2, urmând să beneficieze de o reducere de taxe pentru sezonul viitor, în cuantum de 15%, acordată de FR Baschet.

După patru victorii consecutive: 72-61 cu CSBT 2 Alexandria (Mercea 34, Nagy 23, Ciotir 8, Spinean 7), 60-52 cu Sepsi 2 Sf. Gheorghe (Mercea 25, Nagy 20, Ciotir 8, Ciorban 5, Spinean 1, Rotariu 1), 78-56 cu Olimpia 2 Brașov (Mercea 19, Ciotir 16, Nagy 13, Gădărici 11, Spinean 8, Rotariu 6, Ciorban 5) și 73-67 cu Sirius 2 Tg. Mureș (Mercea 23, Ciotir 20, Nagy 18, Gădărici 7, Spinean 5), a urmat finala neînvinselor cu Universitatea 2 Cluj Napoca.

Cu un lot mai numeros, formația de pe Someș s-a impus dramatic, după prelungiri, scor 83-76 (66-66, după timpul regulamentar). Astfel, FCC ICIM 2 obține o performanță notabilă, spre bucuria președintelui Marcel Urban.

Iată lotul galben-albastrelor de la FCC ICIM 2 Arad: Adela Mercea (căpitan de echipă și coșgetera echipei), Ildiko Nagy, Anamaria Ciotir, Diana Spinean, Patricia Gădărici, Claudia Ciorban și Alexandra Rotariu. **JA-D.S.**

FCC ICIM 2 Arad, pe podium în turneul „sateliților" FOTO: JA

LPS Arad și-a deschis „porțile"

ARAD. Câteva sute de elevi au trecut pragul Liceului cu Program Sportiv din Arad cu ocazia evenimentului „Ziua porților deschise", unde au asistat la demostrații ce s-au desfășurat în sala și pe terenul de sport, pe pista de atletism sau pe terenul de fotbal al unității de învățământ situate în cartierul Bujac.

Școlarii și profesorii LPS-ului le-au oferit oaspeților o incursiune în sporturi precum: handbal, baschet, fotbal, atletism, judo, lupte sau gimnastică, iar la final participanții au primit o „porție de vitaminizare" de la standul cu gustări.

„Misiunea noastră este să asigurăm tinerilor, printr-o educație de calitate, dezvoltarea fizică armonioasă, iar prin sporturile practicate de aceștia să-i regăsim în loturile și echipele naționale, să-i pregătim pentru educația permanentă. În 14 și 15 mai îi așteptăm pe elevii din clasa a VIII-a la înscriere, probele sportive având loc în 16 mai. Oferta educațională poate fi consultată și pe site-ul școlii, www.lpsarad.ro", ne-a declarat George Mandache, directorul LPS Arad. **JA-D.L.**

George Mandache FOTO: FAN

O arădeancă s-a „bronzat" pe semicercul băimărean

TÂRGU MUREȘ. Echipa de handbal junioare I a CSȘ 2 Baia Mare a obținut medalia de bronz în sezonul 2017-2018, performanță la care a contribuit din plin și arădeanca Roxana Boldor. Aflată în ultimul an de juniorat, sportiva legitimată și la divizionara secundă Crișul Chișineu Criș, a fost principala marcatoare (5 goluri) în finala mică cu CSȘ 1 Constanța, încheiată cu scorul de 26-24 (12-11). Talentata handbalistă originară din Chișineu Criș, nimeni alta decât fiica profesoarei Florica Boldor (sufletul handbalului de pe Crișul Alb), este la al doilea „bronz" juvenil, ambele obținute cu gruparea din Maramureș. **JA-D.L.**

Roxana Boldor FOTO: JA

Fotbal - Liga 4, etapa 26

Rezultate: Păulișana Păuliș – AFC 2 UTA 3-2, Victoria Zăbrani – ACS Socodor 5-0, CS Ineu – Crișul Chișineu Criș 0-2, Șoimii Șimand – CS Glogovăț 1-2, Voința Mailat – Victoria Felnac 0-0, Frontiera Curtici – Unirea Sântana 1-2, Progresul Pecica – Victoria Nădlac 3-0 (neprezentare), Cetate Săvârșin – a stat.

Clasament

1.CHIȘINEU CRIȘ	24	22	1	1	107-6	67
2.UNIREA SÂNTANA	24	16	4	4	79-30	52
3.VICTORIA ZĂBRANI	25	15	6	4	77-25	51
4.CS INEU	25	14	3	8	71-41	45
5.PROGRESUL PECICA	24	12	7	5	58-24	43
6.PĂULIȘANA PĂULIȘ	24	10	8	6	57-49	38
7.ACS SOCODOR	24	9	6	9	51-42	33
8.CS GLOGOVĂȚ	24	9	4	11	29-40	31
9.VOINȚA MAILAT	24	8	6	10	52-61	30
10.VICTORIA FELNAC	24	8	5	11	29-51	29
11.ȘOIMII ȘIMAND	24	8	4	12	61-64	28
12.FRONTIERA CURTICI	24	5	3	16	41-77	18
13.VICTORIA NĂDLAC *	25	6	3	16	33-107	18
14.AFC 2 UTA	25	4	4	17	49-91	16
15.CETATE SĂVÂRȘIN	24	3	2	19	27-113	11

* - ECHIPĂ PENALIZATĂ CU 3 (TREI) PUNCTE

Etapa viitoare (sâmbătă, 19 mai): Chișineu Criș – Zăbrani, Socodor – Curtici, Sântana – Mailat, Felnac – Șimand, Glogovăț – Păuliș, UTA 2 – Pecica, Nădlac – Săvârșin, Ineu – stă.

Curs pentru licențele A și B

ARAD. Astăzi, la sediul AJF Arad, Școala Federală de Antrenori organizează un curs de perfecționare pentru antrenorii posesori de licența UEFA A și B din județele Arad, Bihor, Hunedoara și Timiș, responsabil de acțiune fiind Dan Oprescu.

În cazul licențelor care vor expira la sfârșitul acestui an, licențele vor fi reînnoite în baza participării la minim 15 ore de perfecționare pe perioada de valabilitate a licenței de doi ani. **JA - D.S.**

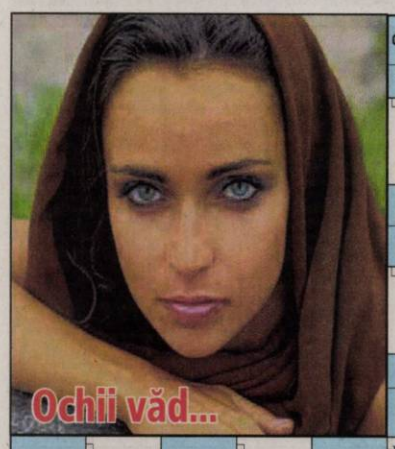

Ochiul astronomului / Stică optică
Boss / Expresul vederii (2 cuv.)
Bine văzută / Stau la ligă!
Ochean în spate!
Scrânciab / Sclav
Începător în america
Formată pe retină
Sevel / Marcat pe tabelă
Tulpină de grâu
Pierdută la orbi / Ochiul bubumarinului
Ochi la spate! / Ecran optic
Surse de lumină / Oprește lumina
O mie
Ceas / Prefix pt. superior
În vedere! / Lumină căzută din cer
Cu grămada
Rădăcină de bonsai
Florile ochilor / Lucruri contur-rate
Raiul gol! / Bilă oculară / Peri pe pleoapă
Admirată în grădină
Ochiul marinarului / A arunca o privire fugară
Ibis! / Nu-i poți privi
Orășel în Guineea
Bogați / În zonă! / Pinot...
Suprafață / Dușmănii
Patru roman
Aer!
Taur / Înroșit / Vedere

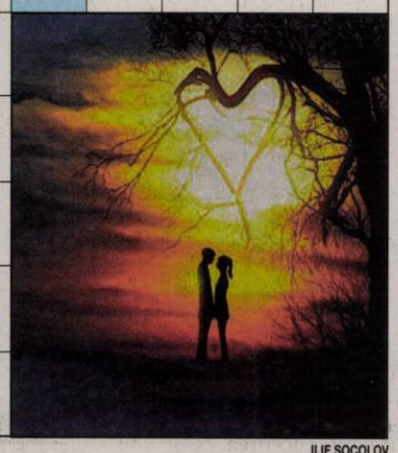

Dicționar: IRIE, NOIR, ARHI, SAI.

ILIE SOCOLOV

Supliment JURNAL ARĂDEAN

INTEGRAME

Cuprins:
Integrame
Sudoku
Rezolvări

Mai 2018 — Apare lunar – nu se comercializează separat

Boală extinsă / Zeul mării
Tip / Înțeles de cuvânt
Cântece de viteje / În tijă!
Resort / Perioade / În zorii
Animale uriașe / A ține locul
Coș gol! / Notă muzicală
Schimb de damă / Actor mut
Întrebare / Tulei
Milvai Neagu / Gură de animal
Cupă! / Tip de muzică / Susținător
Spălări / Femeile de roman
Banii noștri / Sol
Arbore de ceai / Rece!
Stații de tren
Kilometru / În ligă! / Număr prim
Șarpe uriaș / Ramă la ritzboi
Material de inele / Piron / Începe noaptea!
Din nou / Intrare / Muntel
Dop / Bricheta bunicului
Alianță / Porți eriene

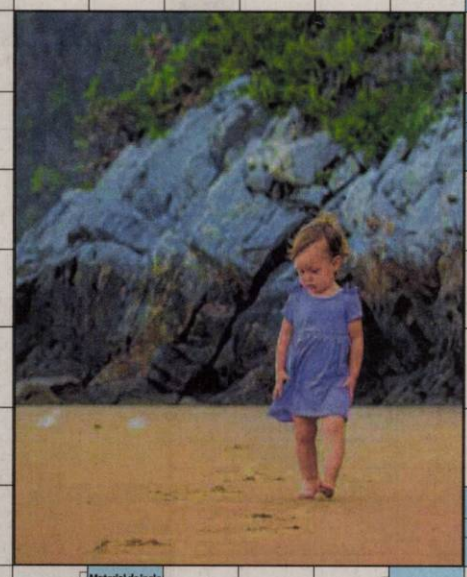

Mișcarea inimii / Bolnav de inimă
Epinefrită / Cadența inimii
Ajutor de medic / Din nou
Trasee circulatorii
Rea la inimă / Surse pt. aparate cardiace
Odă / Bătaie în vase / Cupe!
Ascuțiți ca o lamă
Venă principală
Rău la corp / Fire încurcate!
Opusă diastolei / Sistem de transport al inimii (pl.)
Haină la inimă
După o ardere completă
Comică / Inimă degenerată
A dantela
Componență a sângelui / Îngrășătură pt. animale
Îngustarea căilor circulatorii / Scaune
Al treilea
Campioni / Urme de construcții
Vase de sânge
Întocmai / Nume arab
Inima ca organ tehnic / Cord
Mamă (orh.)
A prăda / Băutură englezească
Către! / Produs alimentar
Ține capul / În carou!
Roșietice / Alifie / Aorta de sus!
Cu inima înflăcărată / Careu!
Dânșii
Plăcerea inimii / A se prinde la sânge
Câine de vânătoare
Axul central

Dicționar: IMĂ, ALI, ARO.

ILIE SOCOLOV

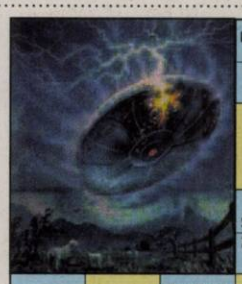

Lider la serviciu (fem.) / Pietre periculoase
A aiura / Vine de la nori
În fața numărului / În vogă!
Uri care se întorc!
Căzătoare din cer
Săgeți electice / Zepelin (dim.)
Gheață din cer
Trag sforile pe sus / Părinte
Căzuți din cer la norocoși / Urcă și coboară la munte
Cade din cer iama
Vitejii neamului
Cuc în cer! / Pion central!
A povesti / Aură
Unsprezece
Ridicat și coborât cu ața
Farfurie zburătoare / Căzută din nori
Monedă asiatică / Cârpa la spălat
Med! / Epiderme cu păr / Comică
Set întors! / Cade din cer
Coboară din cer
A cădă / Coboară cu trenul
Arbust de pădure / Țesătură groasă / Catastrofe naturale
Picături în centru!
Pădure / Om căzut din cer / Tic anagramat!
Peste maieu / Apă din cer
Unii
Peste regi / Podgorie
Copertă fața / Mânz decapitat
Semicerc!
Dimpotrivă / Cad din cer / De la soare
În acest loc

Dicționar: HALO, OZN, SEN, TES, ITC, ABA, IRU.

ILIE SOCOLOV

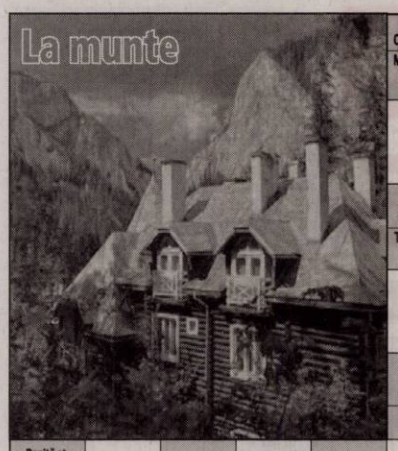

Case la munte / Masiv muntos în orientali
Muntele... din Banat / Iarbă pt. păscut
Munți sudici / A călători
Gaură în stâncă
Munți sudici / Tău de munte
Pisică sălbatică / Lipire
Munții pădurea... / Trecători
Raniță pt. excursii / Barbu Stanca / Lac montan
Munți în Europa / Alpiniști
Desiș contra vântului / Cadență
Brad
Vârful Negoiu! / Urcă vara la munte
Cușmel / Polițist turc
Râu în Maramureș
Peșteră / Blocuri sculptate / Tria!
Rapid în mișcări / Bere în Brașov!
Mere! / Mare
Conifere / Lanțuri montane
Glas de greieri / Figură în Carpați
Ouă de pește / Plini de apa
Brad la rădăcină!
Acum (pop.) / Munți sudici / Aure pe dos!
Saicâm
Boli de durată / Animal / Râpe adânci
Timp montan!
Fire

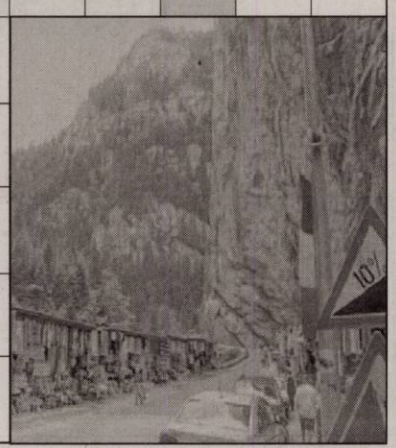

Dicționar: AAA, AMU, JURA, ACĂȚ, AGĂ, IZA.

ILIE SOCOLOV

Teul / Unelte de săpat
Resort / Descărcat / Perioade / În nisip!
Drug de fier / Mașină de săpat
Sentiment de jenă / Inscripție creștină
Getax gol! / Mașină de săpat
Abis! / Sapă în munte (2 cuv.)
Bun de-al nostru / Tonă la mijloc!
Cazma / Sapă în lemn (pl.)
Sapă cu plugul / Cutie! / Sapă o matcă
Clupercă tare
Cap de pod! / Sapă ruptă!
Prostuț / Sus la bloc
Soare egiptean / Răstoarna pământul
Unealtă în grădină / A strânge de gât
Agă în încurcă-tort! / Coadă de marmotă!
Urare la pahar / Sapă în gheață
Mușcă în metal / Vin depreciat
Poftă de mâncare / Dânșii
Coș pe față!
Sparge betonul / Unelte de cioplit
Evreu / Volum la excavator / Pană
În fundul pământului / Foarte greu de găsit
Dușmănie
Regele junglei / Cete!
Tare / Tratat / Sapă sub pământ
Teste!

Dicționar: INRI, GAA, SAP, TIU, ATIC, OTA.

ILIE SOCOLOV

Usturoi / Copaci / Loc cu legume
Covor verde / Plante acvatice / Cadă!
Păduri / Șes cu culturi
Lac / Arbori seculari
Gura Dunării / Joc popular
Apel / Floare din India
Conifer / Dat pe brazdă
Rude cu brazii / Arbori pe mal
Plantă pentru ulei / Cub la joc
Țara lalelelor
Strat / Vază cu flori / Șase roman
Nas mare / Nichel
Fructe de pădure / Plante cu pălării
Vas / În pipă!
Strat al pământului
Flori albe / Iarbă cosită
Câmpul verde / A locui
Tei! / Locul leacurilor din plante
Țepii plantelor / Sere!
Gen de plantă / Boschete / Unealtă de grădină
Sete! / Plantă de cultură
Localitate în Suedia
Ramură / Agud
În cală!
Culoarea ierbii / Cerneală / Maluri
Calet!
Soldat neinstruit / Pe (inv.)
Șmecher (fam.)
Coadă de câțel!
Fructul grâului / Sectorul plantelor
Bărci cu pânze

Dicționar: EDA, PRE, SIAL.

ILIE SOCOLOV

Sediul central (2 cuv.)
Stat / Șeful poliției
Stat
Mare oraș / Pronunță stricat (pl.)
În ziar / Nu-i bun / Vas mic
Sigilă în America
Pasuri / Stat
Mare oraș / Culmel
Statuia simbol
Tras la față / În haos!
Posezi / Prima literă la greci
Mare industriaș / Campion la Dallas!
Munți americani
Bloc militar / Mersul calului
Cub gol! / Camerele reunite
Trunchi la grâu / La vest de Pasadena!
Herghelie / Partea spre Mexic
Scriitor (Ed. Allan) / Păr ondulat
Cute!
Zeu nordic
Net / A bate fin
Stat / Declarația de...
Pușcărie / Cel mai mare oraș (2 cuv.)
În cete! / Ginecolog
Identic / Washington la intrare!
Zaci și sute / Scriitor german
Intrare în Maryland! / Râu în Brazilia
Intrate în păcat!
New York / Președintele actual
Primele la Oscar!
Fluviu american / Stat

Dicționar: STAVĂ, HEL, BIA, MANN, ADSA, ACA.

ILIE SOCOLOV

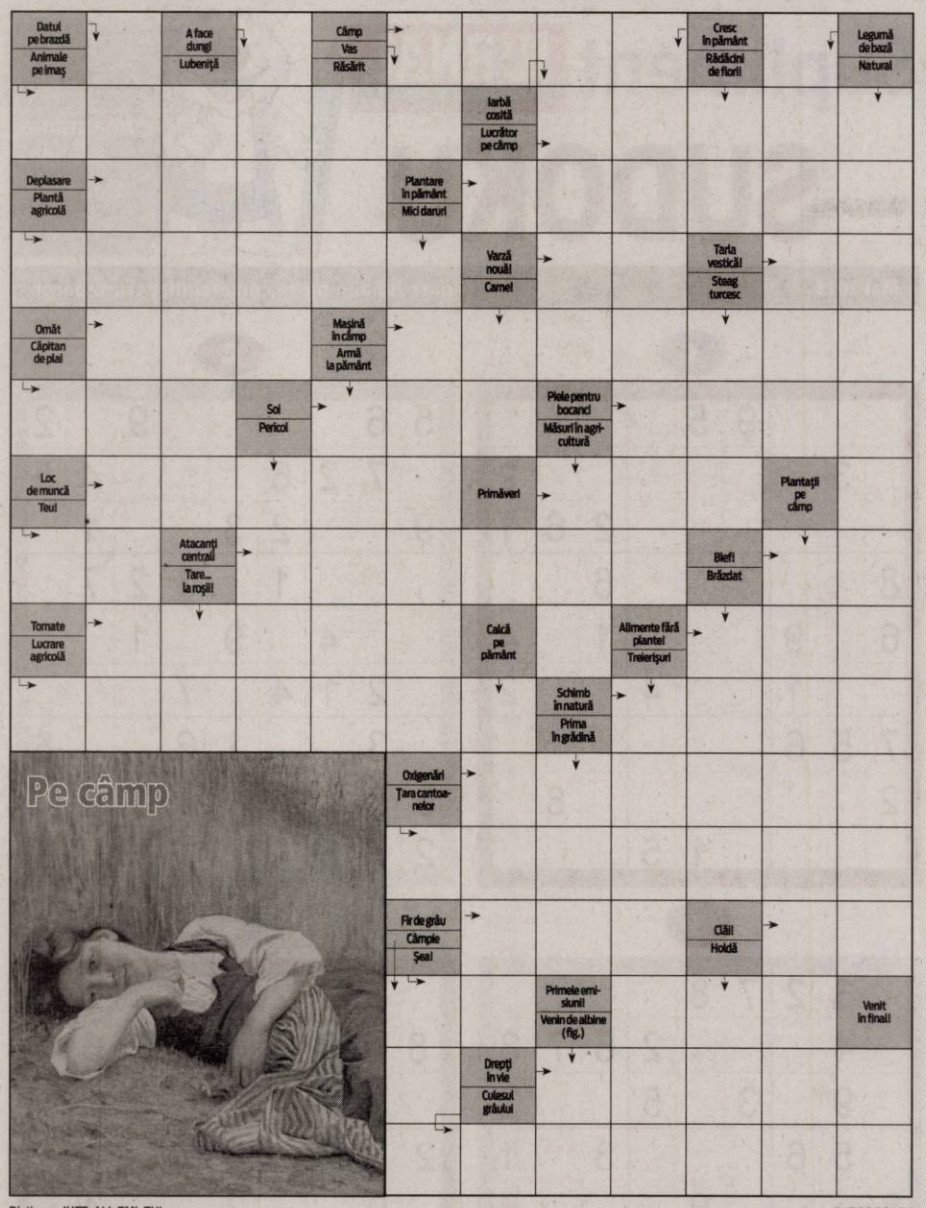

Dicționar: IUFT, ALI, EMI, TUI.

ILIE SOCOLOV

Flori de câm

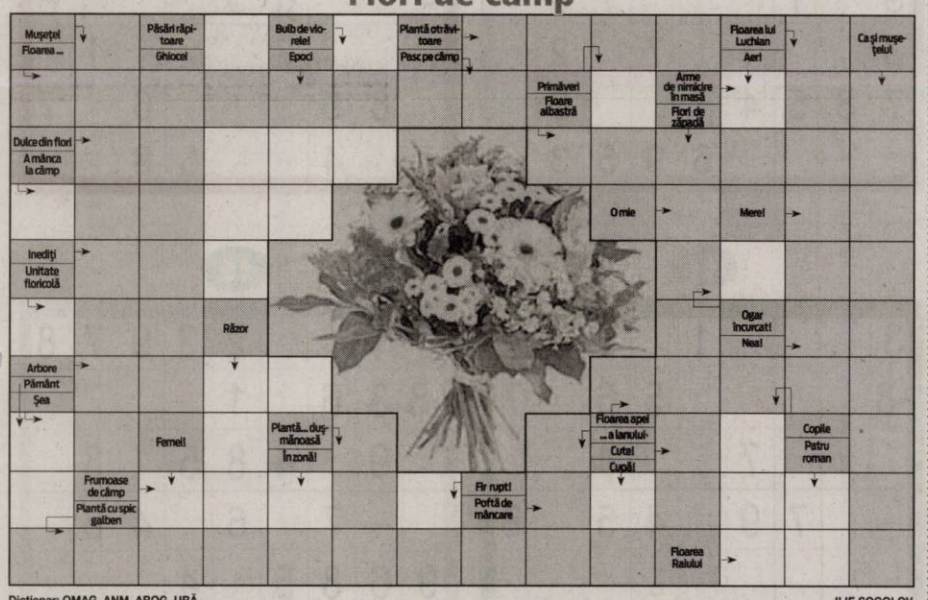

Dicționar: OMAG, ANM, AROG, URĂ.

ILIE SOCOLOV

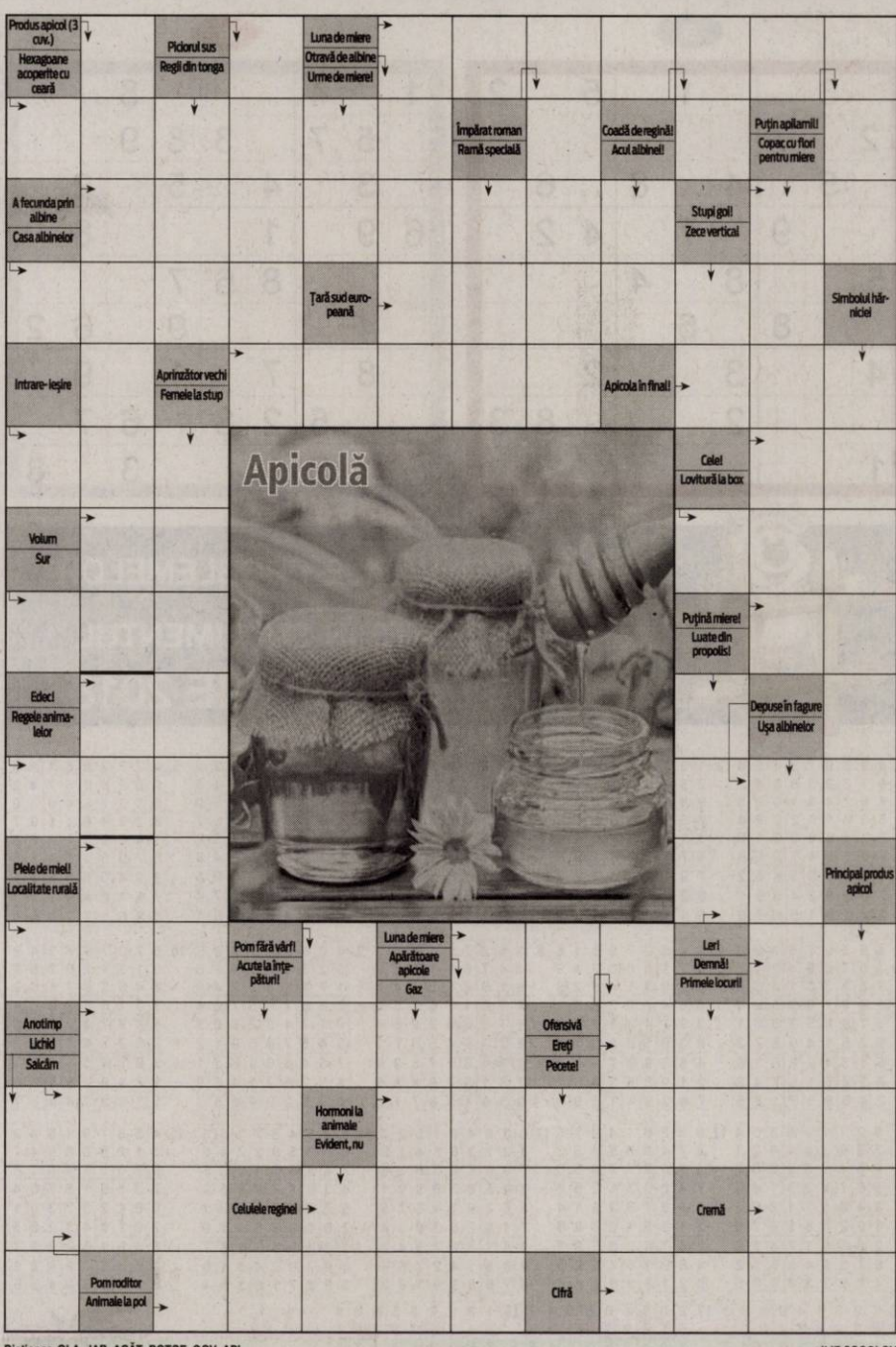

Dicționar: OLA, JAB, ACĂȚ, BOTCE, GOV, API.

ILIE SOCOLOV

15

				4	1	6	7	
9				6		5		
8	1		3		7			
1		7				8		
6	8						2	7
		5				3		6
			1		5		6	9
		1		9				3
	9	2	8	3				

16

		3	5		2		1	
6		2	8	4		3		
	8						6	2
9			3		7		4	5
	2			8			3	
4	3		9		5			8
8	6						5	
		1		5	8	2		9
	7		1		9	4		

17

9		3				6		
	4	1		7	6	8		
	7		3		4		5	
2	8		9				6	
			6	2	1			
	3				8		2	5
	6		1		9		8	
		4	5	6		2	1	
		5				7		6

18

2		5			4			7
		1	2			4		
	9				8		1	5
1		4		2			8	
			5		1			
	8			6		1		2
9	6		8				2	
		2			9	5		
5			7			9		6

REZOLVĂRILE PROBLEMELOR DIN APRILIE 2018:

PAGINA 11

COPERTA: P, A, I, B, CAT, MIGRATOARE, E, SECRET, APEL, PIN, RE, CE, CAV, FAR, DI, O, A, TIZ, CAL, CI, NI, SAU, SET, T, N, LAC, APT, APE, VITALE, OINA, DIVERSITATE.

PAGINA 11

VACANȚA DE VARĂ: S, R, V, LITORAL, NUDURI, PARIS, V, II, IAR, CASCADE, A, A, O, TE, RA, SCOLARI, ROI, RAPITOR, CAP, COZIA, NIL, TI, PAN, BIG, SIR, GO, AQ, CIOACA, LE, AM, DIHAM, MEDITERANA, I, D, E, ARA, ARAD, EXCURSII, AVE.

PAGINA 11

BUCHET DE FLORI ÎN IUNIE: CF, N, B, P, CALDARUSE, COADA, OT, C, ETALA, RAU, GARDURI, TURN, RO, SEICI, EI, ACIC, PALE, I, R, NU, LUNA, TEIS, MAC, M, T, CALA, MICSUNEA, REAVANA, JART, IA, AL, LEO, STRIPPER, LAVANDA, I.

PAGINA 11

POFTĂ BUNĂ!: G, M, P, BUCATAR, SOS, NU, STRUDEL, ANTERA, UR, AL, D, S, S, NES, ITA, STUFAT, PACE, OLIV, SALATA, URCIOR, TUTUN, CI, CAZANE, O, BACLAVA, ASOR, TA, DATA, AME, GO, COS, RC, EX, EROI, EXTERNI, M, VAS, IAHNIE.

PAGINA 12

BANAT: T, T, J, U, JOC, TIMISOARA, CA, MESESULUI, R, DIHAM, SADICA, SE, EST, ISON, S, DUNAREA, SS, UNIRI, OJ, ATE, BANICIU, BREB, STA, ANA, AIE, CAISI, GLAD, S, CAMPUS, RAMNIC, N, J, OCA, EG, NUOR, RUGA, NA, A, RECAS.

PAGINA 12

ÎN GRĂDINĂ: TG, S, L, MORCOVI, MARLAN, SAD, ART, TIC, ZE, C, L, VANATA, LEGUME, ANI, R, ARCURI, ANZI, APAR, DOVLEAC, ATASE, IERNI, P, ARTARI,IAN, RARI, TO, A, E, RAD, ZO, AO, I, ZARZAR, ANIMALE.

PAGINA 12

LA UMBRĂ: N, C, B, MOSI, PARASOLAR, NN, LAMPI, INS, O, NUCI, ECLIPSA, CONURI, CE, P, PAR, CAT, U, O, T, E, REA, RB, SS, URS, ATA, EU, O, J, R, UMBRELE, GIPS, PU, RA, TACLA, PATA, COROLA, RULOURI, OJA, BECI, IEPURAS.

PAGINA 12

SOARELE RĂSARE: F, G, Z, RASARIT, RAZA, A, VAL, SOR, NATURA, LUMINI, C, O, IM, VEEN, HIDROGEN, TNE, VIATA, II, TU, MIM, I, UNDE, T, SISTEM SOLAR, IMN, ASO, LINO, U, EA, TAP, TIN, NEATA, RAVASI, STARLETA, OC, QUASAR, ASTRE.

PAGINA 13

FRANȚA: P, T, TC, ACT, NAPOLEON, HAM, REPUBLICA, O, BITUMA, SONAR, ZIZI, LALELE, MIT, NOU, OLEA, A, CARDIN, MU, ANTA, LORINA, RAU, AYV, SENA, C, BEL, INTAIA, Z, LEAC, EIFFEL, DOI, PM, SAN, RIO, NEMO, D, LE MONDE. .

PAGINA 13

LA MARE: MP, M, Z, L, SALVAMARI, MARTE, AM, A, MAJOR, MDA, IMBAIA, OCEAN, IOLA, AZUR, U, ARA, T, CR, ARS, EROI, SLEP, RAR, LI, U, CAP, I, OM, C, CRABI, PARASOLAR, IP, MA, ILAR, SEA, BALENA, TC, R, SOCI, A, MAREE, VAL.

PAGINA 13

RĂCORITOARE: AB, P, S, LAPTE, SPALATURA, T, VI, AICI, CICO, SAN, UDE, ING, E, TH, PIC, NAE, ZL, IT, EVA, A, V, COLA, A, ORANJADA.

Supliment JURNAL ARADEAN SUDOKU

Cuprins:
Integrame
Sudoku
Rezolvări

Mai 2018 Apare lunar – nu se comercializează separat

5

	3			1		5		2
2		7						
	5		4		8		6	
		9		7		4	2	
5			8		4			
		8		6				
4			3			2		
			2				8	3
1							5	

6

1		4				8		
	5	7		3	8	9		
	3		4		5		2	
6	9		1				8	
			8	6	7			
	4				9		6	2
	8		7		1		9	
		5	2	8		6	7	
		2				3		8

REZOLVĂRILE PROBLEMELOR PUBLICATE ÎN SUPLIMENTUL APĂRUT ÎN APRILIE 2018

1.

4	2	5	9	7	8	1	6	3
9	1	3	2	5	6	8	4	7
8	6	7	4	3	1	9	2	5
5	3	8	1	6	2	7	9	4
2	7	4	5	8	9	3	1	6
6	9	1	3	4	7	2	5	8
1	5	6	7	9	3	4	8	2
7	8	9	6	2	4	5	3	1
3	4	2	8	1	5	6	7	9

2.

1	6	7	3	2	4	8	5	9
2	3	4	8	9	5	7	1	6
8	5	9	2	7	1	6	4	3
9	7	5	3	6	8	4	2	1
4	1	3	9	5	2	8	6	7
6	2	8	7	4	1	5	9	3
5	4	1	6	8	9	3	7	2
3	8	6	4	1	7	9	2	5
7	9	2	5	3	6	1	8	4

3.

4	3	6	2	7	9	8	5	1
2	7	8	3	5	1	4	9	6
9	5	1	4	6	8	3	7	2
3	1	4	6	8	2	7	9	5
6	8	5	7	9	3	2	1	4
7	9	2	1	4	5	6	3	8
8	6	7	9	3	4	5	2	1
1	4	9	5	2	6	7	8	3
5	2	3	8	1	7	9	4	6

4.

4	3	7	8	5	2	9	1	6
5	1	2	9	6	4	3	8	7
6	9	8	3	7	1	5	4	2
2	4	3	5	8	6	1	7	9
7	8	5	4	1	9	6	2	3
1	6	9	7	2	3	8	5	4
8	5	4	6	9	7	2	3	1
9	7	1	2	3	5	4	6	8
3	2	6	1	4	8	7	9	5

5.

4	3	7	2	9	6	1	8	5
5	1	2	7	8	3	4	6	9
9	6	8	1	5	4	7	3	2
8	2	6	4	3	9	5	7	1
3	4	9	5	7	1	6	2	8
7	5	1	6	2	8	3	9	4
6	8	3	9	4	2	7	1	5
2	9	4	8	1	7	6	5	3
1	7	5	3	6	5	2	4	9

6.

4	6	1	2	7	5	3	9	8
9	5	3	6	8	4	2	1	7
7	8	2	3	9	1	4	5	6
1	9	8	7	6	3	5	2	4
6	2	5	1	9	8	7	4	3
3	4	7	5	4	2	9	6	1
5	3	9	4	1	6	8	7	2
8	7	4	9	2	5	6	3	1
2	1	6	8	3	7	4	9	5

7.

6	4	8	2	7	9	3	1	5
3	5	9	1	6	4	8	2	7
7	2	1	3	8	5	4	6	9
9	6	4	5	2	8	7	3	1
8	1	5	7	3	6	9	4	2
2	3	7	9	4	1	6	5	8
1	8	6	4	5	3	2	7	9
5	9	2	6	1	7	3	8	4
4	7	3	8	9	2	5	1	6

8.

2	8	4	5	9	3	1	7	6
7	3	6	8	1	2	9	5	2
1	5	9	6	4	2	8	7	3
4	2	8	7	5	4	6	3	9
3	9	5	4	1	6	7	2	8
6	7	1	3	2	9	5	4	7
9	4	3	2	7	8	1	6	5
8	6	7	5	3	1	4	9	2
5	1	2	9	6	7	3	8	4

9.

2	4	6	3	9	1	5	7	8
8	5	7	4	2	6	8	3	4
3	1	9	4	5	2	7	8	6
5	2	8	9	3	4	1	6	7
9	6	4	5	1	7	3	2	9
1	3	7	2	8	6	4	9	5
4	8	5	7	6	3	9	1	2
3	9	2	5	4	9	6	8	1
6	7	1	8	9	1	2	4	3

10.

8	9	3	6	4	5	1	7	2
5	6	1	5	3	7	9	8	4
4	2	7	8	6	2	5	1	3
9	5	6	2	1	4	3	7	8
1	8	3	7	9	5	6	2	4
7	4	2	3	8	6	4	5	9
2	3	5	1	7	9	8	4	6
6	7	8	4	2	3	5	9	1
3	1	9	6	5	8	2	6	7

11.

8	2	1	7	9	6	3	5	4
7	5	6	3	8	4	9	2	1
9	3	4	2	1	5	8	6	7
6	4	9	8	5	3	7	1	2
1	8	2	6	7	9	4	3	5
3	7	5	1	4	2	6	8	9
5	9	3	4	6	7	2	1	8
4	6	8	5	2	1	3	7	6
2	1	7	9	3	8	5	4	6

12.

5	1	6	4	2	3	9	7	8
8	3	6	7	1	9	4	5	2
2	9	4	4	8	5	6	3	1
3	4	7	2	6	1	4	8	5
9	6	8	5	3	4	7	2	1
1	2	5	8	3	7	6	4	9
4	5	1	6	4	8	2	9	3
6	7	9	8	5	2	3	1	4
2	8	3	1	9	6	5	4	7

13.

3	7	4	9	6	5	2	8	1
8	2	5	4	3	7	9	6	1
6	4	2	1	9	5	8	3	7
5	1	7	3	8	6	4	2	9
4	9	3	5	2	4	1	7	8
2	3	8	6	7	1	2	9	5
9	6	1	7	5	2	4	8	3
7	5	4	8	1	3	6	9	2
1	8	9	5	4	9	7	5	6

14.

6	8	2	9	1	3	5	4	7
9	4	5	6	7	2	1	3	8
3	7	1	5	4	8	6	9	2
1	5	3	6	9	4	8	7	6
2	6	9	7	5	8	3	1	4
8	3	4	2	5	3	9	6	7
5	9	6	7	2	8	4	3	1
8	1	7	4	3	6	2	5	9
4	2	3	1	8	5	7	9	6

COMEMORĂRI

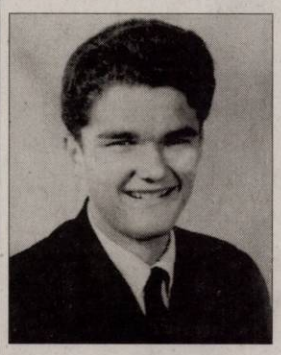

Cu durere în suflet anunţ că au trecut 6 luni de când singurul meu frate, pe care şi acum îl iubesc,

EUGEN
a decedat la 74 de ani în Germania, oraşul Krefeld.

Întotdeauna te voi iubi.

Sora ta, Kati

S-au scurs 2 ani de când ai plecat,

BABO LADISLAU (LACI).

Tu nu-ţi mai vezi grădina înverzind/ Pentru care tu atâta ai trudit/ Şi nici florile-nflorind/ Căci moartea te-a răpit. Ceea ce prin tine am pierdut, aceasta o ştim nu numai noi. Te păstrăm în suflet şi în gând.

Soţia Monika, fiica Gabriela cu familia,

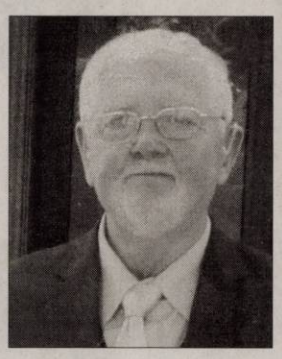

fiul Laci cu familia

Lacrimi şi flori aşternem pe mormântul celui care a fost minunatul nostru tată şi bunic,

GAVRIL MĂTIUŢ,

la împlinirea a 20 de ani de când moartea nemiloasă ne-a despărţit brusc. Nu vom uita niciodată grija deosebită pe care ne-ai purtat-o şi dragostea imensă cu care ne-ai înconjurat. Te vom iubi mereu!

Dormi în pace, bunicule drag!

Viorica şi Laura

S-au împlinit 20 de ani de la decesul celei care a fost

GROZA ANA.

Nu te vom uita niciodată.

Fiul Vasile şi familia

Program mare publicitate: B-dul Revoluţiei, nr. 62 luni-vineri: 9.00-16.00

ANUNT PUBLIC
privind dezbaterea publica in vederea emiterii Autorizaţiei Integrate de Mediu

S.C. Centrala Electrică de Termoficare Hidrocarburi S.A. Arad, anunta publicul interesat dezbaterea publica a documentatiei depuse in vederea emiterii autorizatiei integrate de mediu scopul desfăşurării activităţii :

Cod CAEN: 3511 Producţia de energie electrică
3530 Furnizare de abur şi aer condiţionat

prevăzută la punctul 1.1din Legea 278/2013, privind emisiile industriale, dezbaterea care va avea loc la sediul Agentiei pentru Protectia Mediului Arad, Splaiul Muresului, FN, jud. Arad, in data de 29.05.2018, incepand cu ora 13^{00}

Documentatia poate fi consultata la sediul Agentiei pentru Protectia Mediului Arad, Splaiul Muresului, FN, si la sediul titularului din Arad,B-dul Iuliu Maniu,nr.65-71, zilnic,intre orele 9^{00}-$15.^{30}$

Documentele mentionate sunt disponibile si la urmatoarea adresa de internet: www.apmar.anpm.ro.

Publicul interesat poate transmite in scris comentarii/opinii/observatii, privind documentele mentionate, la sediu Agentiei pentru Protectia Mediului Arad,Splaiul Muresului, FN, pana la data de 28.05.2018

(8508 - H 24821)

DIRECTOR GENERAL
ing. Ciulean Victor

OFERTA SPECIALA
ANUNTURI JOBURI

2 anunturi de mică publicitate
+
1 GRATIS

SCP EXPERT SPRL practicieni în insolvenţă

EXPERT SPRL, lichidator judiciar al **SC EURO CONCEPT SHOP SRL, dosar 26279/3/2008 pe rolul Tribunalului Bucuresti,** vinde cf. Legii 85/2006 prin licitatie publica, cu strigare:

-Imobil situat in Arad, DN 7B, inscris in CF 60873 nedefinitiva Arad, top 9115/3/2/, arabil in extravilan in suprafata de 45.182 mp la pretul de pornire de 22.658,45 Euro

TVA conform Codului fiscal.

Caietul de sarcini este disponibil la sediul lichidatorului judiciar la pretul de 500 lei + TVA.

Licitatia va avea loc in data 23 mai 2018, ora 12,30 la sediul lichidatorului din Arad, str.D.Bolintineanu, nr.5, jud.Arad.

In caz de neadjudecare licitatia se reia in data de 6 iunie 2018 in aceleasi conditii de licitatie.

In situatia in care nu se va adjudeca bunul licitatiile se vor organiza la pretul redus cu 5%, adica 21.525,53 euro in datele de 20 iunie si 4 iulie 2018.

Garantia pentru inscrierea in licitatie este de 10% din valoarea de pornire (fara TVA).

Inscrierile si achitarea garantiei se pot efectua pana in ziua licitatiei, ora 12.00.

Relatii la tel. 0257-259740 dna Anghel Dana sau la sediul societatii lichidatorului judiciar. (8509 - H 24849)

SCP EXPERT SPRL practicieni în insolvenţă

EXPERT SPRL, lichidator judiciar al **PROFI METPEVAL SRL, dosar 2340/108/2016 al Tribunalului Arad,** vinde cf. Legii 85/2014 prin licitatie publica, cu strigare urmatoarele bunuri mobile:

- Autoutilitara Volkswagen 70XOD/Transporter, motorina, cilindree 1896, culoare alba, numar de identificare WV2ZZZ70ZSH028450 la pretul de 2.500 lei.

TVA conform Codului fiscal.

Licitatia va avea loc in data 24 mai 2018 ora 11.00 la sediul lichidatorului judiciar din Arad, str. D. Bolintineanu, nr.5, jud.Arad.

In caz de neadjudecare licitatia se reia in data de 07 iunie 2018, 14 iunie 2018, 21 iunie 2018, 28 iunie 2018 in acelasi loc, la aceeasi ora si in aceleasi conditii fara reducerea de pret.

Garantia pentru inscrierea in licitatie este de 10% din valoarea de pornire (fara TVA).

Inscrierile si achitarea garantiei se pot efectua pana in ziua licitatiei, ora 11.00.

Relatii la tel. 0257-259740 sau zilnic intre orele 10.00 – 16.00 la sediul societatii lichidatorului judiciar. (8510 - H 24849)

Marea publicitate 0257/280.904

EVIDENȚIAZĂ-TE!

Talon valabil până în 30 iunie 2018

Text: **DATA apariției:**.....

.....

.....

.....

.....

.....

.....

.....

Date personale:

Nume şi Prenume:

Telefon:

Buletin de identitate:

TALON + PREȚUL CATEGORIEI AFERENTE

Anunțurile se preiau zilnic, la ghişeu, până în ora 16^{00}, după această oră, se pot prelua doar prin intermediul sistemului online de preluare al anunțurilor disponibil pe www.jurnalaradean.ro . Anunțurile de mică publicitate din Jurnal Arădean se publică pe baza talonului din ziar
Redacția nu își asumă responsabilitatea pentru conținutul anunțurilor de mică publicitate!

JURNAL ARĂDEAN

JURNAL ARĂDEAN

Netta, câştigătoare FOTO: FAN

Israel a câştigat Eurovision

LISABONA. Reprezentanta Israelului, Netta, a câştigat concursul Eurovision 2018, care a avut loc sâmbătă seară, pe scena de la Altice Arena din Lisabona, Portugalia.

În urma semifinalelor de marţi şi joi s-au calificat în finala de sâmbătă 20 de ţări: Norvegia, Serbia, Danemarca, Moldova, Olanda, Australia, Ungaria, Suedia, Slovenia, Ucraina, Albania, Cehia, Lituania, Israel, Estonia, Bulgaria, Austria, Finlanda, Irlanda şi Cipru. Lor li s-au adăugat grupul celor cinci mari (Franţa, Germania, Spania, Marea Britanie şi Italia) şi ţara gazdă, Portugalia, calificate din oficiu în finală.Reprezentanta Israelului, Netta, cu piesa kitsch pop „Toy", a primit un total de 529 de puncte. Aceasta este pentru a patra oară când Israelul câştigă concursul Eurovision. Cel mai recent a fost în 1998, când Dana International a devenit primul artist transgender care câştigă concursul Eurovision. Dana International a mai participat şi în 2011 la această competiţie muzicală, dar nu a reuşit să se califice în finală.

SURSA: MEDIAFAX

Amuzanţi
Urşii Koala sunt amuzanţi, simpatici, dar decimaţi de boli venerice. FOTO:FAN

Helen Mirren a căzut la finalul unui interviu

CANNES. Helen Mirren, în vârstă de 72 de ani, a căzut, după ce s-a împiedicat, sâmbătă dimineaţă, la finalul unui interviu pe care l-a acordat la Festivalul de Film de la Cannes, potrivit tmz.com. Din fericire, actriţa nu s-a lovit serios. Helen Mirren a fost imediat ajutată să se ridice.

Le-a declarat reporterilor că s-a rănit la încheietura mâinii, dar altfel este bine.

Actriţa se află la Cannes pentru a participa la o serie de premiere.

Nu este prima oară când Helen Mirren cade la Cannes. Acest lucru s-a mai întâmplat şi la ediţia din 2016 a festivalului, la premiera filmului The Unknown Girl.

Helen Mirren a căzut la finalul unui interviu acordat la Cannes FOTO: FAN

Rihanna şi Madonna, „preotese" ale modei

NEW YORK. Madonna şi Rihanna au strălucit ca „preotese" ale modei pe covorul roşu de la Gala Met de la New York, un eveniment exclusivist supranumit „Oscarurile Coastei de Est", transmite AFP.

Madonna FOTO:FAN

Madonna, o catolică din Michigan şi „regina muzicii pop", al cărei hit din 1989 „Like a Prayer" este un clasic al ringului de dans, a apărut la eveniment îmbrăcată într-o ţinută marca Jean Paul Gaultier.

Cântăreaţa în vârstă de 59 de ani, îmbrăcată într-o rochie amplă, neagră, a purtat pe cap o coroană aurie decorată cu crucifixuri, de care era ataşată o voaletă neagră. Organizată anual în prima zi de luni a lunii mai, de Institutul Costumului de la Muzeul Metropolitan din New York, extravaganta gală a avut încasări de 12 milioane de dolari în 2017. Rihanna, una dintre cele mai mari cântăreţe din lume, a apărut pe covorul roşu într-o ţinută marca John Galliano şi a purtat pe cap o mitră de tipul celor purtate de episcopi, bogat ornamentată. La eveniment au mai putut fi văzute coroane precum cele purtate de fecioara Maria şi ţinute în roşu cardinal, alb virginal şi negru sobru catolic.

SURSA: MEDIAFAX

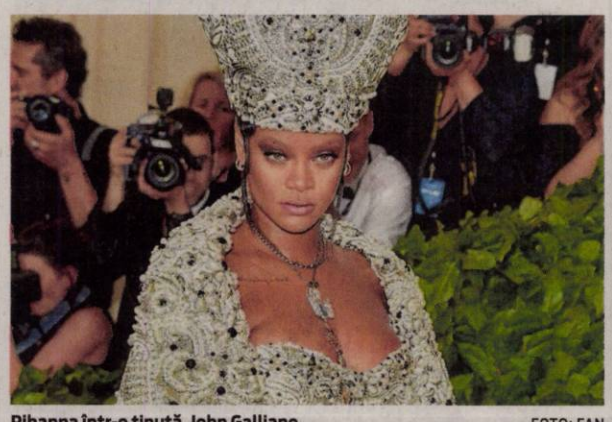

Rihanna într-o ţinută John Galliano FOTO: FAN

Melinda
Pasiunile ei sunt muzica şi lectura. FOTO: OVI D. POP

www.aradon.ro
Mai multe poze cu Melinda

„Festin" de ţinute incendiare

Apariţiile spectaculoase care au atras toate privirile. A fost un adevărat recital al frumuseţii.

CANNES. Festivalul de Film de la Cannes, cel mai mare eveniment de profil din lume, este şi o ocazie de a afişa ţinute fabuloase, unice, pe covorul roşu, un adevărat „festin" pentru ochii pasionaţilor de modă.

În ceea ce priveşte termenul „unic", totuşi, a existat o excepţie: actriţa australiană Cate Blanchett, preşedintele juriului Palme d'Or de anul acesta, a purtat pe covorul roşu de la gala de deschidere a evenimentului o rochie „reciclată", din dantelă neagră, din colecţiile Giorgio Armani Prive. Era aceeaşi rochie cu care a mers la gala premiilor Globul de Aur din 2014, când a fost premiată pentru interpretarea din filmul „Blue Jasmin".Şi pentru că este cald pe Croazetă, mai multe vedete au afişat pe covorul roşu fie ţinute foarte transparente, fie foarte decoltate, spre bucuria presei şi a admiratorilor. Aleasă cea mai frumoasă femeie din univers în 2017, Iris Mittenaere a demonstrat încă o dată că îşi merită titlul, într-o ţinută albă cu un decolteu care cobora până la ombilic. Un star al cinematografiei, Amber Heard, fosta soţie a lui Johnny Depp, a ales şi ea o rochie care îi dezvăluia parţial sânii, de la Valentino.

Apariţii fabuloase FOTO: FAN

SURSA: MEDIAFAX

A câştigat premiul Archibald

MELBOURNE. Artista din Melbourne Yvette Coppersmith a câştigat premiul Archibald, cel mai prestigios premiu pentru artă din Australia, cu un autoportret, relatează vineri DPA. Pictura în ulei intitulată „Self-portrait after George Lambert", în stilul artistului australian din anii 1920, a câştigat premiul pe 2018, a anunţat vineri, la Sidney, Galeria de artă din New South Wales. Archibald, care a fost acordat prima dată în 1921, este un premiu anual pentru portret decernat unui artist australian. Distincţia este însoţită de suma de 100.000 de dolari australieni (75.000 de dolari americani).

„Aş vrea să încep prin a spune că inspiraţia originală pentru portret a fost onorabila Jacinda Arden, şefa guvernului Noii Zeelande. Cred că ar fi purtat această culoare", a declarat Yvette Coppersmith după anunţul privind decernarea premiului.

Yvette Coppersmith FOTO: FAN

SURSA: AGERPRES

Shakira, turneu în şapte ţări

GUADALAJARA. Cântăreaţa columbiană Shakira va parcurge şapte ţări din America Latină cu turneul pentru promovarea noului său album, ‚El Dorado', care va începe în Mexic în octombrie, a anunţat promoterul evenimentului Ocesa, într-un comunicat citat vineri de EFE.

Turneul, produs de Live Nation, va prezenta multe succese de pe cel mai recent album al artistei şi din vechiul său repertoriu.

‚El Dorado World Tour' va începe la 11 octombrie pe Estadio Azteca din Ciudad de Mexico şi va continua la 14 octombrie pe Estadio 3 de Marzo din Guadalajara, iar la 16 octombrie pe Estadio Universitario din Monterrey, a informat Ocesa.

SURSA: AGERPRES

FONDAT 1989, APARE LA ARAD, TEL. 02[illegible]7/2[illegible]1.802, E-MAIL: REDACTIA.JURNALARADEAN@INFORMMEDIA.RO; PUBLICITATE.JURNALARADEAN@INFORMMEDIA.RO

JURNAL ARĂDEAN

Ciclistul Lucian Logigan, primul pe Drumul Regelui

PAGINA 7

Peste 3.000 de locuri în liceele arădene, pentru absolvenţii de gimnaziu

PAGINA 5

MARŢI
15 MAI 2018
ANUL XXX, NR. 8072
12 PAGINI - 1,90 LEI

23° Temperaturile se vor situa între 12 şi 23 grade. Vântul va sufla cu 10-25 km/h.

DIMINEAŢA | AMIAZA | SEARA

Poliţist ameninţat cu moartea

Doi poliţişti de la Rutieră au fost ameninţaţi cu moartea de către un individ beat, oprit în trafic în timp ce conducea pe „interzis".

ARAD. După o scurtă urmărire, maşina suspectului, care circula pe „interzis" a fost blocată, iar la volan agenţii ar fi găsit... două persoane: pe şofer şi pe concubina acestuia. Femeia ar fi fost trasă de conducătorul auto pentru a o aşeza în locul său. Ce a urmat i-a tulburat chiar şi pe poliţişti, care au fost ameninţaţi cu moartea chiar de către şofer. Şocant este că în autovehicul se afla şi un copil, care a asistat la tot incidentul.

„Vreau filmare cu camera video! Colegul tău m-a lovit de zece ori" - spune suspectul. „Şi tu ai zis că îi dai cuţit!" - îi răspunde poliţistul de la Ordine Publică. „Ce cuţit îi dau! Am zis că îl omor, pentru că el m-a lovit!" - vine replica surprinzătoare a şoferului. „Fii atent: pentru lucrurile pe care le zici tu acuma, ai toate şansele să nu mai pleci de la noi!" - îl atenţionează poliţistul.

Dialogul halucinant dintre suspect şi agenţii de la Ordine Publică, de la Poliţie, care au fost şi ei solicitaţi să intervină pentru aplanarea conflictului, a fost filmat de un martor. Individul recunoaşte, fără nicio jenă, că este dispus să se răzbune şi să îi ucidă pe poliţiştii care l-au oprit în trafic pentru că şofa pe contrasens, beat.

„Dar eu nu plec, pentru că ştiu legea! Am făcut şase ani de pârnaie, mă, omule! Bă, fii atent aici! Eu recunosc că sunt beat şi în faţa unui judecător! Am stat de vorbă cu procurorul Diaconescu, de la DIICOT! Bă, omule! Văd că ai cinci grade, bun, OK, eşti de acord? Colegul tău de ce m-a lovit? Eu te întreb de ce m-a lovit!" - continuă discuţia suspectul. /P.6

Mai multe foto pe www.jurnalaradean.ro

150 de cercetaşi din România la Spirit Scout

Cercetaşi din Timişoara, Drăgăşani, Hunedoara şi Drobeta Turnu Severin au fost prezenţi la Arad, pentru a participa la evenimentul naţional „Spirit Scout". Organizaţia Naţională „Cercetaşii României" a reuşit să strângă în sânul naturii nu mai puţin de 150 de adolescenţi, la Câmpul Naţional „Spirit Scout", ediţia a XVI-a, desfăşurat în perioada 10 – 13 mai, în Parcul Natural „Lunca Mureşului" Arad, din Pădurea Ceala. /P.6

FOTO: VALENTIN GORAN

Săpunul lichid, tentant FOTO: FAN

Ce se mai fură din mall-ul de la Arad?

ARAD. Nu telefoane, nu bijuterii, nu haine sau jucării ce pot fi uşor dosite. Aproape că băgăm mâna în foc că nu veţi ghici... săpun lichid din toalete. /P.3

Sistemul de sănătate, bolnav

ARAD. Senatorul Adrian Wiener solicită ministrului Sănătăţii să ia măsuri pentru readucerea în stare de funcţionare a sistemului electronic de asigurări de sănătate, intrat în colaps. /P.4

Dată dispărută FOTO: IPJ ARAD

Fată de 13 ani, căutată de Poliţie

ARAD. Poliţiştii arădeni caută o minoră în vârstă de 13 ani care a dispărut în data de 7 mai de pe raza municipiului Arad. La sfârşitul anului trecut, sora mai mare a fetei a fost dată dispărută de acasă de două ori în 12 zile. /P.6

Datorii

Căutările gropii comune de la Pomenirea, suspendate

Căutările celor zece persoane executate de comunişti şi îngropate, teoretic, în Arad, nu au dat rezultate.

ARAD. După câteva zile în care buldozerele şi-au făcut loc printre mormintele din Cimitirul Pomenirea, căutările celor zece victime ale comuniştilor, despre care se presupune că au fost îngropate în Arad, au fost suspendate. Anunţul a fost făcut chiar de către coordonatorul acţiunii, Gheorghe Petrov, expert al Institutului de Investigare a Crimelor Comunismului şi Memoria Exilului Românesc (IICCMER). Iniţial, căutările au fost făcute la suprafaţă, cu ajutorul unor aparaturi sofisticate de detecţie geofizică. În baza datelor rezultate din acele căutări, s-a trecut la căutarea fizică a presupusei gropi comune, mai precis la excavarea pământului.

„Noi am verificat trei locuri care ne-au fost indicate ca posibile locuri ale mormântului comun. Cu o ierahizare a lor: numărul 1, cel mai probabil loc, numărul 2, mai puţin probabil, şi numărul 3 şi mai puţin probabil. În ordinea asta au şi fost investigate locurile. Noi oricum am verificat o suprafaţă mai mare de teren decât chiar cadrele presupuse ale gropilor, pe cele trei locaţii, dar niciunul nu a confirmat prezenţa unei gropi comune. Deci, pe aceste trei locuri, care au fost indicate datorită unei cercetări non-invazive a solului de către o firmă de detecţie geofizică din Ungaria, nu s-a confirmat pe linie arheologică prezenţa unei gropi comune", a declarat Gheorghe Petrov. /P.3

Claudius Mladin FOTO: FAN

Mladin a pierdut procesul cu ME

TIMIŞOARA. Curtea de Apel Timişoara s-a pronunţat în procesul deschis de inspectorul şcolar general din Arad, Claudius Mladin, care cerea anularea ordinului Ministerului Educaţiei prin care a fost revocat din funcţie. Instanţa a respins acţiunea lui Mladin ca nefondată. Mladin va rămâne la conducerea Inspectoratului Şcolar Judeţean (ISJ) până la o sentinţă definitivă, dar deocamdată este în concediu medical, de aproximativ două luni. /P.3

Teatrul Nou, ziua a IV-a

Continuă Festivalul de Teatru Nou de la Arad! Marius Manole şi Şerban Pavlu vin la Arad cu spectacolul „Demnitate", produs de Teatrul Avangardia din capitală. „Pe jumătate cântec" şi „Plex" sunt celelalte două spectacole ale zilei de marţi, ce vor fi jucate la Teatru şi în clubul Flex. /P.5

FOTO: SORIN ANTONESCU

Benzi cu ţepi, pentru pisici FOTO: JA

Capcane pentru pisici, în Micălaca

ARAD. Lipsă de umanitate: un locuitor al străzii Batiştei, din Micălaca, a confecţionat capcane pentru a „scăpa" de pisicile din cartier. Acesta a montat benzi antipăsări, pentru a răni felinele. /P.6

S-a votat: Retim rămâne în Arad!

ARAD. Zi tensionată la ADI Deşeuri. Primarii din cele 25 de localităţi incluse în Zona 1 s-au întâlnit pentru a vota dacă vor rezilia sau nu contractul cu Retim. /P.3

Motociclişti, în defilare pentru Oli

SATU MARE. Câteva sute de motociclişti din Satu Mare au organizat o acţiune prin care cer respect în trafic. Finalul defilării a fost marcat prin depunerea de coroane de flori în memoria lui Oliver Krizan, motociclistul arădean care a murit săptămâna trecută, în urma unui accident petrecut la jumătatea lunii aprilie. /P.6

Daniel Cherecheşi FOTO: L.S.

Crişul, performanţă de excepţie

CHIŞINEU CRIŞ. Cu patru etape înainte de finalul Ligii a IV-a, Crişul Ch. Criş este, matematic, campioană. Managerul general al clubului, Daniel Cherecheşi explică parcursul echipei şi ceea ce urmează la barajul de promovare în eşalonul trei al fotbalului românesc. /P.7

17212
9 771220 748034

Remember: 15 mai

1567 S-a născut compozitorul Claudio Monteverdi (d. 1643)

1838 S-a născut pictorul român Nicolae Grigorescu (d. 1907)

1847 S-a născut Ioniţă Scipione Bădescu, poet şi publicist român (d. 1904)

1859 S-a născut Pierre Curie, fizician francez (d. 1906)

1873 A murit Alexandru Ioan Cuza, „Domnul Unirii Principatelor" (n. 1820)

1881 S-a născut Nicolae Beldiceanu, prozator român (d. 1923)

1884 A murit Ioan Alecsandri, prozator şi traducător român (n. 1826)

1886 A murit poeta americană Emily Dickinson (n. 1830)

1891 S-a născut Mihail Bulgakov, romancier şi dramaturg rus (d. 1940)

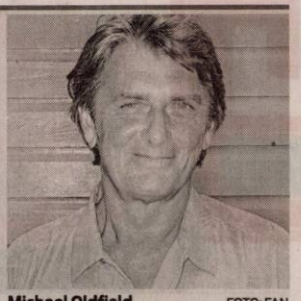

Michael Oldfield FOTO: FAN

1928 Prima apariţie a personajului de desene animate Mikey Mouse, creaţie a lui Walt Disney

1933 S-a născut regizorul român Andrei Blaier

1936 S-a născut dramaturgul Paul Zindel (d. 2003)

1938 S-a născut Horia Pătraşcu, scriitor şi scenarist român

1940 Ciorapii din nylon au fost pentru prima dată puşi în vânzare, în SUA

1953 S-a născut cântăreţul **Michael Oldfield** (d. 2001)

Întreruperi de curent

Miercuri, 16 mai 2018. În judeţ, h 9 – 15: Horia (p); **h 9 – 16:** Sântana (p); **h 9 – 17:** Ineu - străzile Decebal, A. Iancu, Gh.Doja, Horia.

Telefoane utile

☎ INFORMAŢII TELEFONICE: 118.932; ☎ROBOT: 1958; ☎ APEL UNIC DE URGENŢĂ (SALVARE, POLIŢIE; Pompieri): 112; ☎ PRIMĂRIA MUNICIPIULUI ARAD: Program de relaţii cu publicul (camera 5) luni-joi între 8-18; vineri între 8-16. Tel. centrală: 0257/281.850; ☎ Delgaz Grid (fost E.ON) - Dispecerat de urgenţe: 0800.800.928 şi 0265.200.928; ☎ DERANJAMENTE CURENT ELECTRIC: 0257/929; ☎ INFORMAŢII CFR: 0257/231.777; ☎ PROTECŢIA CONSUMATORULUI: B-dul Revoluţiei, nr. 50. Telefon: 0257/257.049; ☎ POLIŢIA LOCALĂ: 0257/939.

Sudoku

REGULI: În fiecare bloc sunt câteva cifre între 1 şi 9, stabilite dinainte. Acestea trebuie completate cu cifrele lipsă, în aşa fel încât fiecare număr să figureze o singură dată. De asemenea, cifrele de la 1 la 9 trebuie să figureze o singură dată atât pe rândurile orizontale cât şi pe coloanele verticale ale celor nouă blocuri luate împreună.

ÎNCEPĂTORI

		6		3				5
				1				7
9			8	7	5		3	
	1	2		5				
							9	
7					6			
						8		
8		4				3		
2	5		7		3	6		

AVANSAŢI

	7						3	9
					1	8		
							2	
		4		3				8
				2			6	
2		5						1
5			3					
					7		5	
8	9	2			4	3		

Soluţiile jocurilor din numărul precedent:

ÎNCEPĂTORI

4	5	3	9	8	7	6	2	1
9	6	8	2	1	5	3	7	4
2	7	1	3	6	4	5	8	9
8	1	9	7	2	3	4	6	5
5	3	7	4	9	6	2	1	8
6	4	2	8	5	1	7	9	3
3	8	5	1	7	2	9	4	6
1	2	6	5	4	9	8	3	7
7	9	4	6	3	8	1	5	2

AVANSAŢI

4	8	1	7	3	2	9	6	5
7	2	3	5	9	6	4	1	8
9	5	6	4	1	8	3	7	2
2	4	9	1	8	3	6	5	7
5	3	8	6	4	7	2	9	1
1	6	7	9	2	5	8	3	4
8	9	5	2	6	1	7	4	3
3	1	4	8	7	9	5	2	6
6	7	2	3	5	4	1	8	9

UNDE MERGEM în Arad

Cinema

CINEMA CITY ATRIUM

- **Adevăr sau provocare, orele 16:00, 18:20, 20:30, 22:40**
- **Albinuţa Maya 2 3D, ora 13:20**
- **Amnezie cu surprize, orele 15:00, 17:30, 19:50, 22:10**
- **Fără zgomot!, ora 21:10**
- **Hai, că sunt beleaî, orele 15:20, 17:40, 20:00, 22:20**
- **Interzis la... sex, orele 16:40, 18:50**
- **Peter Iepuraşul, orele 13:50, 16:50**
- **Rampage: Scăpaţi de sub control 3D, ora 20:50**
- **Raţă, raţă şi gâscan, orele 13:25, 15:50**
- **Răzbunătorii: Războiul Infinitului, orele 14:00, 15:00, 17:00, 18:10, 20:10, 21:20**
- **Ready player one: Să începă jocul, ora 18:00**
- **România neîmblânzită, ora 15:20**
- **Sub soarele nopţii, orele 14:40, 19:00, 21:10**
- **Super poliţişti 2, ora 14:30**
- **Toxic, ora 13:10, 15:10, 17:10, 19:20, 21:30**
- **Un fel de America 3, orele 17:20, 19:30, 21:50**

Teatre

TEATRUL „IOAN SLAVICI"
FESTIVALUL DE TEATRU NOU

- **Demnitate** (Teatrul Avangardia Bucureşti), Sala Mare, marţi 15 mai, ora 19:00
- **Pe jumătate cântec** (Teatrul Odeon Bucureşti), Sala Studio, marţi 15 mai, ora 21:30
- **Plex** (Teatrul Municipal Baia Mare), Club Flex, marţi 15 mai, ora 22:30

Piete şi târguri

Astăzi este zi de piaţă la Sebiş, Almaş, Apateu, Semlac, Sântana, Şilindia, Vârfurile. **Târguri săptămânale se desfăşoară astăzi la** Chişineu-Criş, Almaş, Şilindia şi Vârfurile.

Mâine, miercuri, va fi zi de piaţă la Pâncota, Beliu, Buteni, Şiclău, Macea, Vânători, Pecica, Şiria şi **zi de târg la** Beliu şi Buteni.

Sănătate

Policlinica DR. TURCIN, oferă: Cardiologie (EKG, Ecografie cardiacă, Doppler vascular, Holter EKG si TA, Test de efort), Oftalmologie **(NOU - chirurgie pol anterior; CV computerizat; optică medicală),** ORL (videoendoscopie), pneumologie, gastroenterologie, neuropsihiatrie, medicină de familie, ecografii generale, Ginecologie. **Telefon: 0257/285510, www.policlinica-turcin.ro**

Farmacia GLYKON - UTA, Bl U 6 (vis-a-vis de biserica în construcţie). Deschis zilnic: luni-vineri 07.00 -21.00 sâmbătă şi duminică 08.00-18.00. **Telefon: 0257/241197.**

Horoscop

BERBECUL (III.21.-IV.20.)
Astăzi puteţi să rezolvaţi o problemă sentimentală mai veche. Un prieten vă propune să vă asociaţi într-o afacere pe care a demarat-o recent.

TAURUL (IV.21.-V.20.)
Se întrevede o zi grea, dar aveţi suficientă energie şi faceţi faţă cu succes tuturor problemelor. Pe plan financiar nu staţi grozav, dar sunteţi hotărât să rezistaţi.

GEMENII (V.21.-VI.21.)
Treceţi printr-un moment favorabil, în care puteţi să faceţi schimbări importante pe plan sentimental şi în afaceri. Este posibil să încheiaţi un contract important pentru viitor.

RACUL (VI.22.-VII.22.)
Sunteţi ambiţios şi decis să finalizaţi tot ce aţi început. Aveţi ocazia să câştigaţi foarte bine şi să vă afirmaţi în societate.

LEUL (VII.23.-VIII.23.)
Aveţi ocazia să câştigaţi foarte bine şi să vă afirmaţi în societate. Relaţiile cu partenerul de viaţă sunt foarte bune. Vă sfătuim să evitaţi excesele alimentare.

FECIOARA (VIII.24.-IX.23.)
Colegii şi partenerul de viaţă vă apreciază pentru gândurile frumoase şi ideile generoase. Aveţi de terminat o activitate migăloasă şi vă este greu să vă descurcaţi singur.

BALANŢA (IX.24.-X.23.)
Sunteţi foarte bine dispus şi decideţi că este momentul să faceţi o investiţie pentru casă. După-amiază s-ar putea să faceţi un drum care vă va trezi amintiri deosebit de plăcute.

SCORPIONUL (X.24.-XI.22.)
Este o zi favorabilă schimbărilor importante pe plan sentimental. Sunt favorizate parteneriatele şi întâlnirile romantice. Puteţi să vă faceţi planuri de viitor.

SĂGETĂTORUL (XI.23.-XII.21.)
S-ar putea să plecaţi într-o călătorie de afaceri şi să aveţi un succes deosebit. Singura condiţie este să aveţi răbdare şi să nu vă certaţi cu un partener de afaceri.

CAPRICORNUL (XII.22.-I.20.)
Persoana iubită vă dă o veste care vă determină să vă schimbaţi programul. După-amiază aveţi şansa să faceţi cunoştinţă cu o persoană dispusă să vă ajute cu un împrumut.

VĂRSĂTORUL (I.21.-II.20.)
Aveţi şanse să primiţi o sumă importantă şi să vă redresaţi situaţia financiară. Sunt favorizate investiţiile şi planurile de viitor.

PEŞTII (II.21.-III.20.)
Este posibil să aveţi dificultăţi financiare, dar vă sfătuim să nu vă faceţi griji. În curând vă veţi descurca mai bine. Pe plan sentimental vă merge foarte bine.

„Jurnal arădean" vă ascultă

De luni până joi, între orele 11.00-13.00, la telefonul 0257.212.055, redactorul nostru vă stă la dispoziţie.

ARAD. A.T. atrage atenţia autorităţilor că lipsesc mai mulţi parapeţi de pe podul rutier Micălaca, sensul de mers spre Uzina Electrică. „Oricum acei parapeţi nu protejează pietonii. Ar fi mai bine să se monteze unii adevăraţi, care pot opri o maşină, aşa cum sunt pe drumurile naţionale", spune arădeanul.

Ana C. din Curtici doreşte să mulţumească pompierilor din Arad pentru promptitudinea de care au dat dovadă în evenimentul neplăcut ce a avut loc în 11 mai, în localitatea arădeană. „Au venit foarte repede, au reuşit să localizeze şi să stingă incendiul în timp record, dând dovadă de mult profesionalism", a comentat cititoarea JA.

„De mai multe zile am constatat că primarul nostru a dispărut. Când va reapărea îl rog să se ocupe şi de Cetatea Aradului", transmite **Maxim Petcuţ,** un cititor JA.

C.I. este scârbit de emisiunile TV în care se vorbeşte despre pensii şi salarii.

JA-D.L.

Curs valutar

Denumirea valutei	BNR	BCR		BRD		Intesa Sanpaolo Bank		Banca Românească		Patria Bank		Alpha Bank		Casa de schimb LUXOR		Casa de schimb TRESOR	
		C	V	C	V	C	V	C	V	C	V	C	V	C	V	C	V
Euro	4,62	4,56	4,70	4,56	4,70	4,58	4,67	4,60	4,66	4,60	4,65	4,60	4,65	4,62	4,64	4,62	4,64
Dolar SUA	3,86	3,78	3,96	3,80	3,94	3,82	3,91	3,83	3,89	3,83	3,91	3,83	3,90	3,84	3,89	3,84	3,89
Forint	0,0146	0,0141	0,0153	0,0144	0,0149	0,0145	0,0150	-	-	0,0144	0,0149	-	-	0,0147	0,0149	0,0147	0,0149
Gram aur	163,99																

Vremea

Marţi, 15 mai

www.aradon.ro

LA ORA 6 **12°** temperaturile se vor situa între 11 şi 12 grade. Vântul va sufla cu 15-25 km/h dinspre SSV.

LA ORA 18 **23°** temperaturile se vor situa între 22 şi 23 grade. Vântul va sufla cu 10-15 km/h dinspre SSV.

Ziua precedentă

Arad	13–22	Umiditate:	44%
Lipova	13–22	Presiune:	1011 mb
Chişineu-Criş	13–22	Precipitaţii:	10%
Săvârşin	12–21	Vânt:	6 km/h
Sebiş	12–21	Direcţie vânt:	NV

Soarele

Răsare: 06:03
Apune: 21:00

FAZELE LUNII

5.05 · 22.05 · 29.05 · 6.06

Azi

Temperaturile se vor situa între 12 şi 23 grade. Vântul va sufla cu 10-25 km/h, dinspre SSV.

MARŢI	MIERCURI	JOI	VINERI
12° 23° averse dimineaţa	11° 21° ploaie	10° 23° furtuni cu fulgere	10° 24° nori şi soare

Calendar

Biserica ortodoxă: Sf. Cuv. Pahomie cel Mare; Sf. Cuv. Ahile, Ep. Larisei
Biserica greco-catolică: Sf. cuv. Pahomie cel Mare; Sf. aep. Ahile al Larissei, Taumaturgul
Biserica romano-catolică: Sf. Isidor Plugarul, LN

Prognoză pentru trei zile

Temperaturile minime vor fi cuprinse între 10 şi 11 grade, iar cele maxime între 21 şi 24 grade.

Temp.minime: 10–11°C
Temp.maxime: 21–24°C

JURNAL ARĂDEAN
B-dul Revoluţiei nr. 62, Arad
BRAT Auditat de BRAT
Reclamaţii difuzare: 0257.241.151

Şef departament publicitate şi departament difuzare: Cristian Sulinţan
Secretariat: 0257.212.090 (centrala), fax - 0257.212.012
Marea publicitate: 0257.280904
Mica publicitate: 0257.210775; B-dul Revoluţiei, nr. 81
Tiparul executat la: Tipografia Inform Média Lapkiadó Kft

Redactor şef: Adriana Barbu (8416) Responsabil de număr: Dan Lazăr
Secretar general de redacţie: Gabriela Groza (8423); **Departamente: Eveniment:** Alin Gherasim (8417), Ioana Costaş (8414); Valentin Goran (8405); **Politic:** Simion Todoca (8434); **Economic:** Andreea Pintea (8415); **Social:** Diana Duţu (8413); **Sport:** Daniel Scridon (8424), Leo Sfâra (8422), Dan Lazăr (8406); **Cultură:** Eugen Rogojan.
Tehnoredactare: Ghizela Şerban (8409), Munteanu Daniel (8411).
REDACŢIE: tel. 0257.212.090 (centrala); fax 0257.212.012, 0257.228.592; e-mail: redactia.jurnalaradean@informmedia.ro, adevaruldearad@informmedia.ro, publicitate.jurnalaradean@informmedia.ro, publicitate.adevarul@informmedia.ro

Primarii au votat: Retim rămâne în Arad!

Zi tensionată la ADI Deşeuri. Primarii din 25 de localităţi s-au întâlnit pentru a vota dacă vor rezilia sau nu contractul cu Retim.

ARAD. Problemele gestionării serviciului de colectare a deșeurilor din municipiu i-au băgat în ședință pe primarii din cele 25 de localități incluse în Zona 1 a județului. Edilii s-au întrunit luni, 14 mai, în cadrul Adunării Generale a Asociației de Dezvoltare Intercomunitare Sistem Integrat de Gestionare a Deșeurilor (ADI SIGD) pentru a dezbate dacă se impune sau nu rezilierea contractului cu operatorul de salubritate Retim.

Vicepreședintele Consiliului Județean Arad, Sergiu Bîlcea, a solicitat reprezentanților primăriilor să expună problemele legate de modul în care sunt colectate deșeurile și să voteze dacă vor să pornească procedurile pentru rezilierea contractului. În urma dezbaterilor, reprezentanții primăriilor au votat pentru păstrarea contractului cu actualul operator.

Activitate îmbunătăţită

„Există o nemulțumire justificată a arădenilor față de modul în care a pornit activitatea Retim, au existat deficiențe majore mai ales în municipiul Arad, dar și în alte localități. ADI SIGD este o asociere a primăriilor din județul Arad, care a accesat un proiect european în valoare de aproximativ 30 de milioane de euro, cu scopul de a avea servicii de calitate și un mediu curat. Era normal, în condițiile dificultăților pe care le are operatorul Retim și a nemulțumirilor exprimate de cetățeni și autorități, să îi întrebăm dacă doresc continuarea contractului. Primarii au spus că activitatea de colectare a deșeurilor s-a îmbunătățit în ultimele zile și avem semnale că s-a îmbunătățit inclusiv în municipiul Arad. În aceste condiții, primarii au decis continuarea contractului, dintre cei prezenți a existat o singură abținere, a primarului din Pâncota, care a invocat o situație locală legată de tarife. În urma discuției, a rezultat că mai sunt încă probleme de rezolvat, atât în ceea ce privește colectarea deșeurilor, dotarea cu containere, cât și în partea de contractare", a declarat Sergiu Bîlcea, vicepreședinte CJA.

Pe de altă parte, Bîlcea a mai spus și că „autoritățile locale din Arad fac presiuni pentru continuarea îmbunătățirii serviciilor Retim și sunt deschise să sprijine activitatea operatorului. În perioada următoare, vom continua să urmărim activitatea Retim, astfel încât să se achite de obligații conform contractului și să răspundă exigențelor arădenilor". **JA-A.P.**

Primarii au mers pe mai departe pe mâna RETIM FOTO: JA

Pomenirea iese din anchetă

Căutările celor zece persoane executate de comuniști și îngropate, teoretic, în Arad, nu au dat rezultate.

Cimitirul Pomenirea a ieşit din anchetă, pentru moment FOTO: A.G.

ARAD. Acesta a mai spus că „în cea mai probabilă locație, locația numărul 1, unde se presupunea că ar fi cea mai probabilă prezență a gropii, s-a confirmat clar că georadarul a sesizat o anomalie de sol datorită prezenței sub stratul vegetal, circa 15 cm, a unei lentile profunde și consistente de pământ ars, de arsură, deci cândva acolo a fost făcut un foc care a ars pământul și care a dat acea anomalie la trecerea aparatului pe zona respectivă".

Se continuă ancheta

Ținând cont de faptul că cercetările din Cimitirul Pomenirea nu au avut rezultatele scontate, IICMER speră să primească noi informații de la Parchetul Militar Timișoara, care desfășoară ancheta în cazul executării a zece persoane. „Sperăm că Procuratura va putea obține ceva informații suplimentare. Cu toate eforturile pe care noi le-am făcut pentru a obține informații de arhivă, noi nu putem să intrăm în anumite arhive în care Procuratura poate, pentru că este vorba despre persoane care pot să fie în viață și care sunt în continuare, vă spun sincer, protejate. Până la apariția unor informații, cercetările au fost suspendate. Pentru că noi nu am putut face mai mult decât să verificăm pe cale arheologică. Sigur, plecăm cu un regret. Nu suntem la primele căutări la care nu reușim să găsim victimele, fie că-s ele îngropate în gropi individuale sau în gropi comune", a mai spus cercetătorul IICCMER. **JA-A.G.**

Executaţi de comuniști

Ancheta desfășurată de Parchetul Militar Timișoara și de IICMER vizează executarea a zece bărbați, în data de 30 mai 1958, de către regimul comunist. Cei zece ar fi fost acuzați că vor să înlăture comunismul din România. Anchetatorii susțin că unele persoane implicate în crimele de acum 60 de ani sunt încă în viață și pot fi trase la răspundere. Cercetările se fac sub aspectul săvârșirii infracțiunilor de omor și crime împotriva umanității. În urma anchetei, s-a stabilit că cei zece bărbați ar fi fost împușcați la penitenciarul din Timișoara și, ulterior, transportați și îngropați într-o groapă comună în Cimitirul Pomenirea din Arad.

Manifestări ale Prefecturii Arad de Ziua Eroilor

ARAD. De sărbătoarea religioasă „Înălțarea Domnului - Ziua Eroilor", din 17 mai, Prefectura Arad organizează o serie de manifestări. Astfel, la ora 10 la Catedrala Ortodoxă Veche va avea loc o Slujbă religioasă, urmată de parastas. De la ora 12, în Curtea Catedralei Ortodoxe Vechi se vor depune jerbe de flori, iar de la ora 12:30, la Monumentul Revoluției va avea loc o slujbă religioasă, urmată de depuneri de coroane. Între orele 13.15 și 14:15, la Monumentul Ostașului Român, din Piața Avram Iancu, se va desfășura un Ceremonial militar și religios, cu depuneri de coroane. La final, cei prezenți vor putea urmări un program cultural-artistic. Între orele 14:45 - 15:15, la Monumentul Ostașului Român de la Cimitirul Pomenirea va avea loc un ceremonial militar și religios, urmat de depuneri de coroane. **JA-A.P.**

Şeful ISJ Arad a pierdut procesul cu Ministerul

Soluţia Curţii de Apel Timişoara nu este definitivă, iar Claudius Mladin ne-a declarat că o va ataca la Înalta Curte de Casaţie şi Justiţie.

TIMIȘOARA. Curtea de Apel Timișoara s-a pronunțat în procesul deschis de inspectorul școlar general din Arad, Claudius Mladin, care cerea anularea ordinului Ministerului Educației prin care a fost revocat din funcție. Instanța a respins acțiunea lui Mladin ca nefondată.

„Respinge excepția litispendenței. Respinge cererea de suspendare a judecății. Respinge ca nefondată acțiunea formulată de reclamantul Mladin Claudius-Lucian în contradictoriu cu pârâtul Ministerul Educației Naționale. Fără cheltuieli de judecată", este soluția judecătorilor.

Claudius Mladin FOTO: JA

Sentința nu este definitivă și poate fi atacată cu recurs în termen de 15 zile de la comunicare.

De altfel, Claudius Mladin a declarat, luni, pentru Jurnal Arădean și Aradon, că va ataca soluția la Înalta Curte de Casație și Justiție imediat ce primește motivarea de la judecătorii timișeni.

Mladin va rămâne la conducerea Inspectoratului Școlar Județean (ISJ) până la o sentință definitivă, dar deocamdată este în concediu medical, de aproximativ două luni. Astfel, un nou demers de revocare din funcție nu ar putea fi întreprins de minister pe perioada concediului.

Vă reamintim că, în 18 august 2017, inspectorii generali școlari din 13 județe, între care și Arad, au fost anunțați de la București că mandatul lor încetează începând cu 4 septembrie, întrucât la o evaluare făcută la cererea ministrului Liviu Pop ar fi fost descoperite mai multe nereguli în contractele lor de management. Mladin, la fel ca și alții aflați în această situație, s-a adresat imediat instanței, cerând anularea ordinului ministerial de revocare din funcție. În octombrie, a obținut suspendarea ordinului până la judecarea pe fond, astfel că instanța l-a repus pe Mladin în funtea ISJ Arad.

Ce se mai fură din mall-ul de la Arad?

ARAD. Nu telefoane, nu bijuterii, nu haine sau jucării ce pot fi ușor dosite. Aproape că băgăm mâna în foc că nu veți ghici...

Probabil că a devenit o banalitate să furi din magazinele de la Atrium Mall. Sau poate că e prea riscant să furi din magazine - multe dintre ele „dotate" cu oameni de pază - în comparație cu alte locuri mai... accesibile hoților. De pildă, toaletele. V-ați gândit vreodată că s-ar putea fura ceva din toalete? V-ați pus vreodată întrebarea ce anume s-ar putea fura din toalete? Noi nu. Dar am primit răspunsul.

Duminică după-masă, în grupul sanitar destinat femeilor, în zona lavoarelor, se auzea un zgomot ușor care se tot repeta de părea că nu se mai oprește, motiv pentru care a atras atenția. Și când săți îndrepți privirea spre zona de unde vine zgomotul, dai peste o femeie la vreo 30 de ani care... ce credeți că făcea? Apăsa cu disperare pe pompița de săpun lichid montată pe chiuvetă, lăsând compoziția să se scurgă într-un flacon. Când recipientul (de aproximativ 250 de mililitri) s-a umplut, l-a pus cu nonșalanță în poșetă și a ieșit din toaletă.

Să furi săpun lichid din toaleta de la mall?! De ce ar face cineva acest lucru? Răspunsul simplu ar fi „pentru că are nevoie să se spele". În acest caz nu putem decât să ne bucurăm de grija concitadinilor noștri - fie ei hoți - față de igiena personală... **JA-D.D.**

ARAD ONLINE
www.aradon.ro

Informare de presă 14 mai 2018

RETIM
MEMBRU AL RER GROUP

RETIM a colectat deşeurile din municipiul Arad. Societatea se confruntă în continuare însă cu dificultăţi care împiedică operarea normală

Pentru al treilea weekend consecutiv, RETIM a intervenit în municipiul Arad cu o flotă supradimensionată formată din 28 de mașini de colectare și cu un număr sporit de resurse umane pentru a degaja deșeurile depozitate pe raza municipiului. La sfârșitul zilei de duminică, 13 mai, orașul era curat.

„Mulțumim Poliției Locale și reprezentanților ADISIGD Arad care ne-au sprijinit în acest demers. Am făcut și facem în continuare eforturi pentru a menține orașul curat, RETIM punând la dispoziție numărul de mașini necesare pentru a colecta cantitatea sporită de deșeuri din municipu. În continuare este însă necesară și participarea cetățenilor la a căror atitudine civică și sprijin apelăm." au declarat reprezentanții companiei de salubritate.

RETIM a întâmpinat, în cele aproape trei săptămâni de la începerea operării, numeroase dificultăți care împiedică desfășurarea normală a colectării.

Astfel, în special la asociațiile de proprietari, **punctele de colectare sunt supraîncărcate cu deșeuri, multe provenind de la agenți economici care nu au contracte de salubrizare**, în consecință nici pubele.

Încă din luna ianuarie, RETIM depune toate eforturile pentru a încheia contracte cu societățile comerciale, pentru că în lipsa lor, **agenții economici fie depun deșeurile în locuri neamenajate, fie în recipientele asociațiilor de proprietari din zonă, supraîncărcându-le**. În acest sens, am cerut și suportul Primăriei Municipiului Arad (Poliției Locale) și al Gărzii de Mediu Arad.

Totodată, **populația depozitează zilnic un volum mare de deșeuri care nu fac parte din categoria deșeurilor menajere și pentru care RETIM nu este responsabilă**. Este vorba despre deșeuri rezultate din lucrări de construcții, piese de mobilier, deșeuri vegetale care provin din toaletarea spațiilor verzi și chiar deșeuri periculoase.

O altă problemă o reprezintă rampele clandestine de gunoi, unde sunt cantități însemnate de deșeuri, și care trebuie igienizate pentru a nu se transforma în focare de infecție. Și în această situație RETIM a cerut intervenția autorităților.

"Am văzut zilele acestea că oamenilor le pasă de ceea ce se întâmplă în orașul lor. Știm că sunt nemulțumiți și indignați. Apelăm la spiritul civic al populației și îi rugăm pe toți arădenii să nu mai depoziteze deșeuri care nu pot fi colectate, să nu mai depoziteze deșeuri în locuri neamenajate și chiar să îi reclame pe cei care fac asta, inclusiv pe agenții economici de cartier care depozitează deșeuri în recipientele asociațiilor de proprietari", spun reprezentanții societății.

În prezent, RETIM, împreună cu autoritățile locale, ADISIGD Arad și Poliția Locală, implementează o serie de soluții menite să eficientizeze procesul de colectare.

În primul rând **a fost suplimentat numărul de recipiente de pe raza municipiului Arad.** Recipientele care au fost deja distribuite, precum și cele care vor ajunge în zilele următoare, fac parte din proiectul SMID Arad.

De asemenea, în colaborare cu Primăria Municipiului Arad, RETIM intenționează **să desființeze platformele neamenajate**, care au devenit adevărate rampe clandestine de gunoi, din care colectarea se poate face numai manual de către operatorii de salubritate.

În același timp, **continuă procedurile pentru preluarea celor zece mașini de colectare a deșeurilor puse la dispoziție de Consiliul Județean Arad. Acestea au însă defecțiuni tehnice, care trebuie remediate.** Până atunci, RETIM face eforturi operaționale uriașe pentru a compensa lipsa lor din teren.

(8519 - H 2700)

Sistemul este grav afectat

Adrian Wiener solicită responsabilizarea administratorilor platformei informatice din sănătate.

ARAD. Senatorul USR Adrian Wiener a adresat o interpelare ministrului Sănătății, solicitând măsuri urgente pentru reintrarea în normalitate a sistemului de asigurare a serviciilor de sănătate.

Conform medicului arădean, expirarea contractelor pentru mentenanța bazelor de date Oracle ale componentelor PIAS la 1 aprilie 2018 (mentenanța pentru SIPE, SIUI si CEAS - asigurate până la acea dată de SIVECO), iar de la 1 mai mentenanța pentru SIPE, a declanșat fluctuații severe de funcționare a sistemului informatic gestionat de CNAS, acesta fiind indisponibil din 10 mai 2018, ora 20.00.

Adrian Wiener FOTO: JA

„Un sistem de maximă importanță pentru asigurarea serviciilor medicale, în care s-au investit 180 de milioane de euro trebuie administrat cu maximă responsabilitate. Ministerul trebuie să identifice cine se face vinovat pentru evidenta inadecvare a continuității contractuale a mentenanței unui sistem informatic atât de complex, al treilea din România ca și complexitate. Cine răspunde și în ce fel pentru disconfortul major produs medicilor de familie și celorlalți furnizori de servicii care au stat ore întregi, chiar și noaptea, pentru a introduce și valida consultațiile și rețetele? Dar pentru eventuala paralizare a întregului sistem public de sănătate din România? Doresc să știu dacă mai există garanții în ceea ce privește acuratețea și consistența datelor din sistem. Vor fi necesare cheltuieli suplimentare datorate acestei iresponsabilități administrative majore? Și dacă da, va răspunde cineva patrimonial pentru acestea? Nu în ultimul rând doresc să ni se comunice în ce stadiu se află procedura de licitație pentru noile contracte de mentenanță și care este intervalul de timp estimat până la finalizarea procedurii de atribuire?", arată Adrian Wiener în interpelare. **JA-S.T.**

Vânzări ilegale pe Ştrandul Neptun?

Mircea Pereș, președintele Asociației Alternativa de Vest: „Clădirile de pe ștrand, vândute ilegal".

ARAD. „ Ceea ce nu se știe , clădirile aflate în incinta Ștrandului Neptun au fost vândute ilegal. Terenul pe care este amplasat obiectivul este în domeniul public al Municipiului Arad, iar toate construcțiile sunt amplasate pe acest teren. Legea nr. 213/1998 statuează, dincolo de orice dubiu, că bunurile care prin natura lor sunt de uz sau interes public, fac parte din domeniul public al statului sau al unităților administrativ teritoriale, după caz. Mai mult, clădirile edificate pe Ștrandul Neptun nu au fost nicicând notate în cartea funciară ca proprietate privată. În aceste condiții cum s-a ajuns ca aceste clădiri, aflate pe domeniul public al Municipiului Arad, clădiri de interes public, să fie înstrăinate de Gospodărirea Comunală către comercianți? Cum a fost posibil ca, ulterior, terenul ștrandului să fie măcelărit în bucățele mici pentru a fi concesionat acelorași comercianți? Explicația este relativ simplă și are legătură cu campania electorală, cu promisiuni de campanie, cu bani plătiți în campanie și cu susținerea materială a unor anumiți candidați în campaniile din 2004 încoace. Ulterior, comercianții de pe Ștrandul Neptun nu au mai putut satisface nevoile tot mai mari ale politicienilor și astfel s-a ajuns ca azi Ștrandul Arad să fie doar o piesă de muzeu, un loc de pelerinaj, o amintire a ceea ce a fost odată sufletul orașului Arad", declară Mircea Pereș. **JA-S.T.**

Samuel Caba: „Am ajuns de râsul ţării!"

Președintele ARCD este indignat de modul în care Aradul a ajuns să fie prezentat în presa națională.

ARAD. Evenimentul nefericit cu sfâșierea unui copil de către un câine a umplut paharul răbdării, crede președintele Asociației pentru Reformă Civică și Democrație. „Recent, în municipiul reședință de județ, și nu într-un cătun izolat din munți, un băiețel (Timotei Vârvoreanu) de cca. 9 ani a fost mușcat cu bestialitate de un câine. Protestăm și pe această cale față de modul în care administrația arădeană nu se implică în problemele reale ale cetățenilor. Ne-am săturat ca Aradul să fie de râsul României. Vedem pe cele mai importante posturi naționale de televiziune știri cutremurătoare din Arad: copil violat timp de 2 ani la Zădăreni, părinte snopit în bătaie la Lipova pentru că atrăgea atenția unor participanți în trafic cum că era să-i fie călcat de mașină copilul aflat pe trecerea de pietoni. Acum, toate posturile TV ne arată imagini cu un câine care atacă pe stradă oameni și copii inocenți.Toate posturile principale TV din România arată cum Aradul e îngropat în gunoaie. Și astea se petrec în timp ce oficialitățile marcante ale Aradului se tot laudă cu zeci și zeci de festivaluri cultural-sportive, pe care țara și toate televiziunile importante le ignoră. Sperăm ca acest demers civic al nostru să-i trezească la realitate pe cei ce vremelnic ocupă o poziție publică în Arad, ca să putem reda speranța arădenilor și încrederea că putem locui în siguranță, iar copiilor noștri li se asigură condiții corecte de viață", declară Samuel Caba. **JA-S.T.**

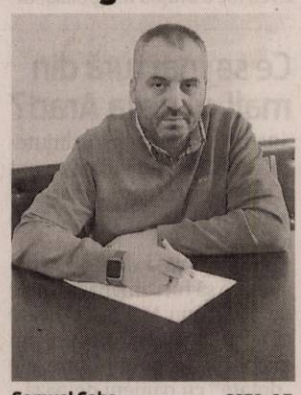

Samuel Caba FOTO: S.T.

COMENTARIU

Simion Todoca

Cine face trotuarul nu face autostrăzi

Când te acuză adversarii politici că nu faci nimic, fie pentru că nu vrei, fie pentru că ești habarnist, mai poți să o dai cotită, să spui că ăia sunt mincinoși și pe dinafară cu economia și cu celelalte, dar când o face unul dintre ai tăi, asupra căruia nu planează nicio umbră de bănuială privind loialitatea, ar fi cazul să recunoști că lucrurile stau prost și să te pui să corectezi prostiile pe care le-ai făcut. Ne-am plâns într-una că la nivel de UE nu ne ajută nimeni, iar acum, când avem un comisar european de certă valoare, pe un domeniu extrem de important, Corina Crețu, ne batem pur și simplu joc de eforturile pe care le face pentru țară.

> Se pare că, la poruncă străină, guvernanții fac tot posibilul să nu avem infrastructură

Corina Crețu a ajuns la limita răbdării față de guvernele României, pe care le-a implorat să facă proiecte, să putem să luăm banii care ne-au fost alocați. Acum, le-a trimis scrisori tuturor celor responsabili, spunându-le că proiectele pe infrastructură sunt foarte puține, iar cele promise cu surle și trâmbițe avansează în ritm de melc, fiind slabe șanse să fie depuse în timp util. Iar dacă nu vor fi suficiente proiecte, vom rămâne nu doar fără fondurile pe care nu am fost capabili să le atragem, ci se vor opri, fără menajamente, toate finanțările!

PSD și Dragnea au promis că vor face marea cu sarea, că vor rupe gura târgului cu atragerea de fonduri europene, dar nu sunt în stare să o facă. Dealtfel, de ce ne mirăm? Cine să facă proiecte, fufele, guristele, neamurile baronilor? Ministerele sunt înțesate de asemenea exemplare, care sunt capabile doar să facă trotuarul pe strada politicii. Miniștrii se schimbă unul după altul, fără să intereseze pe cineva că sunt pur și simplu „bâtă" în domeniul respectiv, important este ca susținătorii lui Dragnea să ocupe funcții gras remunerate, pentru a-i asigura acestuia perpetuarea la butoanelor partidului.

Pentru a nu ajunge la pușcărie, Dragnea a ordonat mazilirea premierilor care au îndrăznit să-i spună pe șleau că nu pot să pună în aplicare imbelicitățile ieșite din capul său de baron de Teleorman, că guvernarea înseamnă altceva decât șmecheria de bulevard, că măsurile economice care trebuie aplicate într-o anumită conjunctură nu sunt extrem de multe, ci doar trebuie să le alegi pe cele potrivite situației de fapt. Miniștrii se zbat precum peștii pe uscat să pună în aplicare niște aberații ale lui Dragnea, anulând efectul pozitiv al unor legi bune prin altele exact contrare.

În cele din urmă, stai și te întrebi dacă nu cumva toți guvernanții de până acum ai României, inclusiv cei de acum, au făcut tot posibilul ca România să nu aibă infrastructură, pentru că așa au primit poruncă de la stăpânii lor din sfintele cancelarii.

simion.todoca@informmedia.ro

„Capitalul românesc trebuie susţinut"

ARAD. Mircea Purcaru, vicepreședinte ALDE Arad, este de părere că ajutorul de stat ar trebui să fie acordat cu precădere firmelor românești, care sunt net defavorizate față de cele străine. „În această săptămână vor începe întâlniri la nivel guvernamental cu companiile străine și românești pentru a se prezenta schema de ajutor de stat. Aceasta se referă la companiile care investesc peste 10 milioane de euro, companiilor care investesc până în 5 milioane de euro în județele cu rata șomajului mai mare de 5%. Desigur, orice măsură menită să reducă șomajul este bine venită, dar, în opinia mea, de ajutoare de stat ar trebui să beneficieze cu prioritate firmele cu capital autohton, care sunt, din acest punct de vedere, cu mult în urma celor cu capital străin, deși multe dintre acestea recurg la tot felul de portițe pentru a plăti la bugetul de stat sume mult mai mici decât ar fi normal. ALDE a militat în permanență pentru susținerea capitalului românesc precum și a firmelor străine care creează locuri de muncă, dar ajutoarele de stat trebuie condiționate de o contribuție justă la bugetul de stat", spune Mircea Purcaru.

JA-S.T.

Rețeta zilei

Piept de pui în sos de coriandru

INGREDIENTE: 2 piepți de pui dezosați și fără piele, 2 linguri de făină, ulei pentru prăjit, sare și piper, după gust, o linguriță coriandru măcinat proaspăt, zeama de la o lămâie, 300 ml apă, 1/2 linguriță zahăr brun, o linguriță amidon de porumb.

MOD DE PREPARARE: Într-o cratiță se pregătește sosul: se pun două linguri de ulei (sau după preferință), apoi se adaugă zeama de lămâie, sare și piper, după gust, coriandrul pisat și după aceea zahărul. Se lasă să fiarbă la foc mic. Pieptul de pui se taie feliuțe subțiri, se condimentează cu sare și piper, se dă prin făină și se prăjește în ulei până capătă o culoare arămie. Apoi se adaugă în sosul pregătit în prealabil și se mai lasă să fiarbă împreună câteva minute. Pentru îngroșarea sosului, se pune o linguriță de amidon dizolvat în puțină apă.

Poftă bună!

Pentru mai multe rețete intră pe www.culinar.ro

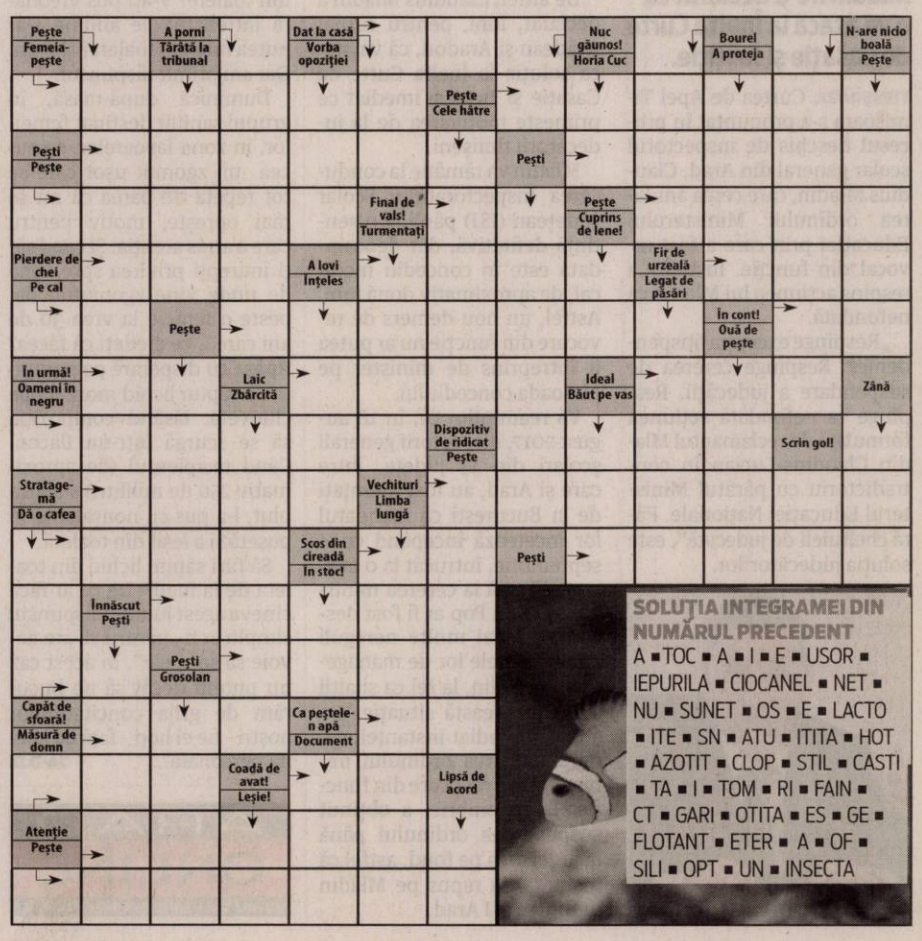

Teatrul Nou. Ziua a IV-a. Încă „Înv(i)ață”!

Înv(i)ață! Acesta este îndemnul și focusul ediției cu numărul 6 a Festivalului Internațional de Teatru Nou de la Arad.

ARAD. Un îndemn și un focus curajos pentru ediția a 6-a a Festivalului Internațional de Teatru Nou de la Arad: Înv(i)ață! De ce? Pentru că „teatrul se schimbă, fenomenul teatral capătă noi forme, noi sensuri, iar succesul sau eșecul său depind de public”. Pentru că viața înseamnă provocări. Iar Festivalul Internațional de Teatru Nou de la Arad, ediția cu numărul 6, ne oferă cel puțin opt astfel de provocări.

Mai exact, opt spectacole fac parte din focusul „Înv(i)ață”, al experiențelor și experimentelor: „OMG! - Organisme Modificate Genetic”, un spectacol de Ioana Păun, Teatrul „Andrei Mureșanu” Sfântu Gheorghe (spectacolul ce s-a jucat luni seara); „Pe jumătate cântec”, în regia Cristei Bilciu, Teatrul Odeon București (de marți seara); „M.I.S.A Părut” de Alexa Băcanu, regia Dragoș Alexandru Mușoiu, Compania Reactor de creație și experiment Cluj-Napoca; „Tatăl meu, preotul” de Gabriel Sandu, regia Leta Popescu, Teatrul Național Târgu-Mureș, Compania „Liviu Rebreanu”; „Rovegan” în regia Catincăi Drăgănescu, Asociația Arena & Centrul de Teatru Educațional Replika București; „Familia fără zahăr” de Mihaela Michailov, regia Radu Apostol, Teatrul Mic București & Centrul de Teatru Educațional Replika; „Öröm és boldogság / Bucurie și fericire” de Székely Csaba, regia Andi Gherghe, Teatru 3G Târgu Mureș; „90, scenariu colectiv”, regia și dramaturgia David Schwartz, Asociația O2G & Macaz Teatru Coop București.

Dar, dincolo de focus, sunt zile de foc la teatru în această perioadă. Marți vor urca pe scenă nu mai puțin de trei spectacole: „Demnitate”, „Pe jumătate cântec” și „Plex”.

Iată ce ne spun organizatorii despre acestea: „Marți, 15 mai, trec pragul FITN6 Teatrul Avangardia cu Marius Manole și Șerban Pavlu, într-un spectacol plin de emoție, care ne vorbește despre Prietenie. Politică. Corupție. Loialitate. «Demnitate», textul și regia Ignasi Vidal, la ora 19.00, la Sala Mare. (...) De la ora 21.00, la Sala Studio, actrița Anda Saltelechi poate fi văzută într-un one woman show premiat la multe festivaluri de teatru din țară. Producție a Teatrului Odeon din București, în regia Cristei Bilciu, «Pe jumătate cântec» este o poveste despre ratare, despre ce se întâmplă atunci când nu ai curajul să îți urmezi visele și te încurci în propria ta viață, ca într-o haină cu câteva numere prea mare. Este o poveste din care se poate învăța.

„Fecioarele noastre grabnic ajutătoare” FOTO: ANDREI RUNCANU

Așadar, Înv(i)ață! Seara zilei de 15 mai se încheie în Club Flex, începând cu ora 22.30, când intră în acțiune, într-un dublu recital actoricesc, Andrei Dinu și Andrei Stan, cu un spectacol regizat chiar de ei, după texte de Eric Bogosian. Plex este una dintre cele mai spectaculoase producții ale Teatrului Municipal din Baia Mare, a fost prezent pe scena POINT București și pe scena Teatrului de Nord din Satu Mare”. Biletele la spectacolele FITN6 se pot achiziționa de la Casa de bilete a teatrului sau de pe site-ul https://www.biletmaster.ro/ron/PlaceInfo/2800/Teatrul-Clasic-Ioan-Slavici-Arad.

ADRIANA BARBU
adriana.barbu@infrommedia.ro

Miercuri în festival

La jumătatea festivalului, miercuri, 16 mai, două spectacole (ale Teatrului Excelsior din București și Companiei Reactor de creație și experiment Cluj-Napoca) își vor spune istoria. Va fi vorba despre „Our Ladies of Perpetual Succour (Fecioarele noastre grabnic ajutătoare)” de Lee Hall, după romanul „The Sopranos” de Alan Warner și „M.I.S.A Părut” de Alexa Băcanu, regia Dragoș Alexandru Mușoiu.

Program

MARȚI, 15 MAI
Ora 19.00 – Sala Mare
- **Demnitate** de / regia Ignasi Vidal
Producător: Teatrul Avangardia București. Durata: 1h20min.

Ora 21.00 – Sala Studio
Pe jumătate cântec de / regia Crista Bilciu / Focus Înv(i)ață!
Producător: Teatrul Odeon București
Durata: 1h10min.

Ora 22.30 – Club Flex
Plex, după texte de Eric Bogosian, regia Andrei Dinu și Andrei Stan
Producător: Teatrul Municipal Baia Mare
Durata: 1h15min.
Spectacol nerecomandat tinerilor sub 15 ani

MIERCURI, 16 MAI
Ora 19.00 – Sala Mare
Our ladies of perpetual succour (Fecioarele noastre grabnic ajutătoare) de Lee Hall (după romanul „Sopranele” de Alan Warner), regia și coregrafia Răzvan Mazilu
Producător: Teatrul Excelsior București
Durata: 2h10min. (fără pauză)
Nerecomandat tinerilor sub 16 ani

Ora 21.30 – Sala Studio
M.I.S.A Părut de Alexa Băcanu, regia Dragoș Alexandru Mușoiu / Focus Înv(i)ață!
Producător: Compania Reactor de creație și experiment Cluj-Napoca
Durata: 1h20min.
Spectacol nerecomandat tinerilor sub 16 ani
Spectacolul folosește stroboscop și nu este recomandat persoanelor cu epilepsie sau cu pace-maker.

Tarife stabilite prin hotărâre FOTO: E.R.

Tarifele la cinema, scoase la transparență

Primăria Municipiului Arad a pus la transparență proiectul pentru stabilirea tarifelor la cinematografele deținute de instituție.

ARAD. Cinematografele Arta, Grădiște și Solidaritatea sunt deținute de către Primăria Municipiului Arad și operate de către Centrul Municipal de Cultură. Aceștia au făcut un proiect de hotărâre privind stabilirea tarifelor pentru proiecțiile de film organizate în cele trei spații, proiect ce va sta la transparență până pe data de 24 mai.

Proiectul prevede ca la Cinematograful Arta, de pe strada Alecsandri, prețul biletului întreg să fie de 10 lei, iar la Grădiște (strada Petru Rareș) și Solidaritatea (cartierul Gai), prețul să fie de opt lei. Se vor acorda reduceri de 50% pensionarilor și studenților, respectiv 75% elevilor din învățământul preuniversitar, în timp ce persoanele cu dizabilități vor avea gratuitate. Tot în cadrul proiectului se precizează că „pentru evenimentele de mare anvergură se stabilesc tarife speciale de intrare la cinematografe, după cum urmează: Preț bilet la Cinematograful Arta - 20 lei; preț bilet la Cinematograful Grădiște și Solidaritatea (cartier Gai) - 15 lei”. Nu se menționează care sunt aceste evenimente „de mare anvergură”, însă, cel mai probabil, este vorba despre festivalurile de film organizate de către Centrul Municipal de Cultură Arad.

Cei interesați pot depune în scris recomandări, sugestii și opinii privind aceste documente, până la data de 24 mai 2018, la registratura Primăriei Municipiului Arad.

„Informații suplimentare pot fi solicitate începând cu data de 11.05.2018, între orele 8-18, la Serviciul Relații cu Publicul, camera 5. Cei interesați pot solicita în scris și pot primi copii contra cost după aceste acte, care pot fi studiate și pe site-ul Primăriei Arad, la adresa www.primariaarad.ro”, spun reprezentanții instituției. **JA-E.R.**

Gală lirică la Cercul Militar

Filarmonica de Stat Arad îi invită pe arădeni joi, 17 mai, la o gală lirică, alături de invitați din Italia și Austria.

ARAD. Concertul de joi al Filarmonicii va fi unul special, prilejuit de „Săptămâna economiei și culturii arădene”. Realizat cu sprijinul financiar al Intesa Sanpaolo Bank, concertul îi are ca invitați pe dirijorul italian Giuseppe Montesano și pe soprana austriacă de origine armeană Anna Ryan. Alături de Corul Academic și Orchestra Simfonică ale Filarmonicii de Stat, va urca pe scenă și flautistul Constantin Talmaciu, solist al concertului.

Din program fac parte coruri și arii din opere semnate de Vincenzo Bellini, Giuseppe Verdi, Giacomo Puccini și Pietro Mascagni. „Centrată și de această dată pe repertoriul italian, cel care îi oferă vocii oportunități infinite, seara cu muzică de operă este vizibil inspirată de profilul și personalitatea sopranei de origine armeană. Anna Ryan este o prezență fascinantă, o voce care abordează cu subtilitate partituri de Bellini, Verdi sau Puccini, pregătind pentru fiecare apariție a sa programe și arii mult așteptate. Norma, Leonora, Mimi, dar și Santuzza (Mascagni), sunt roluri pe care le acoperă prin timbrul său generos și matur de soprană lirico dramatică, oferind o deschidere la fel de inspirată celorlalte capitole de program”, spun reprezentanții instituției arădene.

Coruri din opere de Bellini (Norma), Verdi (Traviata, Nabucco) și Mascagni (Cavalleria Rusticana), pregătite de ansamblul academic și dirijorul Robert Daniel Rădoiaș, sunt completate la rândul lor de uverturi, intermezzi dar și de o fantezie instrumentală pe teme operistice, o creație inedită, țesută pe temele celei mai cunoscute opere ale romantismului francez, Carmen de Georges Bizet. Solistul spectaculoasei miniaturi concertante este flautistul Constatin Talmaciu.

Cei doi invitați FOTO: FAN

Prețul întreg al unui bilet este de 20 de lei, cel pentru studenți și pensionari costă 10 lei, iar cel pentru elevi 5 lei. Până la redeschiderea Palatului Cultural, agenția de bilete a Filarmonicii de Stat Arad funcționează în clădirea Teatrului Clasic „Ioan Slavici”, luni și marți între 9 și 13, miercuri între 13 și 16 și joi între 10 și 12. De asemenea, biletele pot fi cumpărate și joi, de la Cercul Militar, între orele 17 și 19. **JA-E.R.**

Peste trei mii de locuri în liceele arădene

Peste trei mii de locuri, în peste 110 clase, sunt puse la dispoziția absolvenților de clasa a VIII-a, în județul Arad.

ARAD. Planul de școlarizare pentru anul școlar 2018-2019, realizat de Inspectoratul Școlar Județean Arad pentru forma de învățământ „Zi” la clasa a IX-a, prevede 3.164 de locuri disponibile, în 113 clase. Dintre acestea, 308 de locuri în 11 clase sunt destinate învățământului vocațional - 112 locuri la Colegiul de Arte „Sabin Drăgoi” (Instrumentist, corist, instructor muzical; Instructor de teatru; Desenator tehnic arhitectură și design; Tehnician tehnici artistice, fiecare câte o clasă), 56 la Colegiul Național „Preparandia-Dimitrie Țichindeal” (Învățători-educatoare - două clase), 56 la Liceul cu Program Sportiv (Sportiv - două clase), 28 la Liceul Teologic Baptist „Alexa Popovici” (Teologie baptistă - o clasă), 28 la Liceul Teologic Penticostal (Teologie penticostală - o clasă), 28 la Seminarul Teologic Ortodox Arad (Teologie ortodoxă - o clasă).

Înscrieri la liceu FOTO: FAN

De asemenea, sunt prevăzute două clase de învățământ special, cu 24 de locuri disponibile, în total. Este vorba despre o clasă la Liceul Special „Sfânta Maria”, cu specializare Tehnician operator tehnică de calcul în domeniul „electronică automatizări” și una la Liceul Tehnologic „Iuliu Moldovan” - Penitenciar, cu specializare Tehnician designer mobilă și amenajări interioare, în domeniul „fabricarea produselor din lemn”. Două clase cu 28 de locuri fiecare pune la dipsoziție și învățământul particular, ambele la Colegiul Particular „Vasile Goldiș” din Arad - una de tehnician în activități economice, cealaltă de filologie.

„La învățământul liceal de zi si la învățământul profesional de stat cu durata de 3 ani s-au alocat, pentru candidații de etnie rromă, câte 2 locuri pe clasă, la fiecare domeniu de pregătire, profil și specializare sau calificare. Nu se alocă locuri pentru candidații rromi la clasele cu profil bilingv”, spun reprezentanții Inspectoratului Școlar Județean Arad. **JA-E.R.**

JURNAL ARĂDEAN

Cruzime în Arad: a montat capcane pentru pisici

Lipsă de umanitate, la Arad! Un bărbat care locuieşte în cartierul Micălaca a montat bandă cu ţepi pentru a răni pisicile din cartier.

ARAD. Un cititor al Jurnal Arădean ne-a transmis o serie de imagini și informații despre un locuitor al străzii Batiștei, din cartierul Micălaca, în vârstă de aproximativ 65 de ani. Acesta, deranjat fiind de pisicile vecinilor, care se plimbă pe străzi, s-a gândit la o modalitate crudă de a „scăpa" de ele: țepii antipăsări.

Bărbatul a montat, pe o bucată de polistiren, patru benzi metalice antipăsări, țepi care se folosesc de regulă pe clădiri, pentru a împiedica porumbeii să se așeze pe elementele de arhitectură ale acestora. „În fiecare seară, pe la ora 19-20, își scoate capcana în fața geamului și pune mâncare, să atragă pisicile", spune cititorul nostru. Grozăvia se petrece de câteva zile, bărbatul scoțând în fiecare seară placa de polistiren în fața geamului apartamentului său, aflat la parterul Blocului 569.

Primele victime

„Invenția" bărbatului a început deja să facă victime, mai mulți vecini din blocurile alăturate plângându-se că pisicile lor s-au întors acasă cu înțepături în diferite zone ale corpului. Oamenii se plâng și că i-au atras atenția bărbatului asupra faptului că ceea ce face este inuman și ilegal, însă acesta a început să îi amenințe. „Martori sunt, lumea știe despre grozăviile ce se petrec aici. Dar în cazul în care am face o reclamație autorităților, nimeni nu ar fi dispus să vorbească, pentru că tuturor ne e frică de el", spune un alt locuitor al străzii.

JA-E.R.

Curaj pentru plângere

Bărbatul ar putea răspunde în fața legii pentru cruzime împotriva animalelor, însă pentru acest lucru este nevoie ca oamenii să depună mărturie. Doar că, de frică, aceștia refuză să facă vreo plângere oficială, care să le conțină numele. Așadar, până când spiritul civic al vecinilor va învinge frica acestora, bărbatul va continua să-și pună în practică planul josnic de a „elimina" pisicile din cartier.

Pisicile, ademenite la banda cu ţepi FOTO: JA

Poliţişti ameninţaţi cu moartea

Doi poliţişti de la Rutieră au fost ameninţaţi cu moartea de către un individ beat, care a fost oprit în trafic în timp ce conducea pe „interzis".

Tânărul a refuzat să folosească alccoltest FOTO: JA

ARAD. Incidentul a avut loc sâmbătă noaptea, pe o stradă din Arad. Conform unor martori, care doresc să își păstreze anonimatul de teamă să nu li se întâmple ceva, suspectul ar fi condus propria mașină în stare de ebrietate, când a fost oprit pentru control. Individul, un tânăr de 29 de ani, ar fi încercat să fugă de polițiști, dar a fost blocat în trafic. Agenții susțin că șoferul ar fi încercat astfel să câștige timp pentru a schimba locul cu iubita lui, însă nu a mai avut timp pentru că polițiștii l-au oprit imediat.

Conducătorul auto a refuzat să sufle în aparatul alcooltest și a devenit recalcitrant, astfel că agenții l-au încătușat și au vrut să îl transporte la spital. Pe drum, în mașina poliției, polițiștii au fost amenințați cu moartea, dovezile video fiind depuse la dosar împreună cu plângerea penală pentru ultraj. Suspectul i-a amenințat explicit pe agenți că îi va ucide cu câte 15 lovituri de cuțit, atât pe ei, cât și pe familiile acestora.

Control judiciar

Conform procedurilor, în cauză a fost sesizat un procuror de la Parchetul de pe lângă Judecătoria Arad, care ar fi transmis că situația nu impune arestarea suspectului. Astfel, conducătorul auto Florin Crișan a primit control judiciar pentru 60 de zile, el fiind cercetat pentru refuz de probe biologice și ultraj.

Parchetul de pe lângă Judecătoria Arad a remis un comunicat de presă în care anunță că procurorii au dispus punerea în mișcare a acțiunii penale pentru infracțiunile de ultraj și refuz recoltare probe biologice în ceea ce-l privește pe tânărul de 29 de ani. „Procurorii din cadrul Parchetului de pe lângă Judecătoria Arad au dispus la data de 13 mai 2018 punerea în mișcare a acțiunii penale în cauza privind comiterea infracțiunii de ultraj și refuz recoltare probe biologice, fapte comise în noaptea de 12 spre 13 mai 2018 de către o persoană oprită în trafic pentru efectuarea unui control de rutină. Cu această ocazie, persoana a refuzat să se supună recoltării probelor biologice și a amenințat un agent de poliție rutieră. În cauză a fost luată măsura preventivă a controlului judiciar pe o durată de 60 de zile - măsură restrictivă de drepturi și libertăți, în cadrul acesteia fiind impusă obligația de a nu părăsi limita teritorială a județului Arad, respectiv interdicția de a conduce autovehicule", se arată în comunicat. **JA-D.C., D.D.**

Adolescent reţinut după ce a spart o firmă

ARAD. Spargerea a avut loc în weekend pe raza municipiului Arad. Cercetările polițiștilor au scos la iveală faptul că în noaptea de 10 spre 11 mai, iar apoi în noaptea de 11 spre 12 mai, adolescentul ar fi pătruns, prin forțarea lacătului, în incinta societății comerciale de unde a sustras o bicicletă, 200 de lei și cheile unei mașini pe care a condus-o câțiva metri, abandonând-o ulterior pe strada Pădurii. „Polițiștii Biroului de Investigații Criminale cercetează un bărbat pentru săvârșirea infracțiunii de furt calificat. În baza probatoriului administrat acesta a fost reținut, urmând a fi prezentat magistraților Judecătoriei Arad cu propunere de arestare preventivă sub aspectul săvârșirii infracțiunilor de furt calificat în formă continuată și furt în scop de folosință. Polițiștii continuă cercetările pentru documentarea întregii activități infracționale a celui în cauză", au declarat reprezentanții IPJ Arad. **JA-I.C.**

Prins de poliţişti FOTO: I.C.

Sute de motocicliști, în defilare pentru Oli

SATU MARE. Câteva sute de motocicliști din Satu Mare au organizat o acțiune prin care cer respect în trafic, anunță www.satmareanul.net. Defilarea a avut loc vineri, 11 mai, iar finalul acesteia a fost marcată prin depunerea de coroane de flori în memoria lui Oliver Krizan, motociclistul arădean care a murit săptămâna trecută, în urma unui accident petrecut la jumătatea lunii aprilie. Motocicliștii de la clubul sătmărean Eagle Biker au defilat prin Satu Mare, atrăgând atenția asupra faptului că și motocicliștii sunt participanți la trafic. Iar, pentru a atrage atenția asupra dramelor petrecute pe șosele, cu motocicliștii în rol principal, s-au deplasat la Monumentul Motociclistului Decedat de la Viile Satu Mare, unde au depus o coroană în memoria lui Oliver Krizan, din Chișineu Criș, unul dintre ultimii motocicliști decedați pe șosele.

În memoria lui Oli FOTO: FAN

Reamintim că, în data de 14 aprilie, în timp ce circula pe DN 79, spre Oradea, Oli a fost lovit de brațul neasigurat al unui ciclist. În urma impactului, tânărul de 34 de ani a intrat în comă, iar în 5 mai a intrat în moarte cerebrală. Familia motociclistului a fost de acord ca o parte dintre organe să îi fie prelevate, moartea lui Oli salvând mai multe vieți. **JA-A.G.**

Minoră de 13 ani, dispărută de acasă

La sfârșitul anului trecut, sora mai mare a fetei a fost dată dispărută de acasă de două ori în 12 zile.

ARAD. O fată în vârstă de 13 ani este căutată de polițiști după ce a dispărut de pe raza municipiului Arad. Este vorba despre Ileana Simona Andreea Zemlicov, dispărută în 7 mai. Minora are următoarele semnalmente: 1,60 m., 40 de kg, față ovală, păr șaten și ochi căprui. La momentul dispariției, purta un tricou verde, colanți negri și pantofi negri. „Persoanele care dețin informații ce pot conduce la depistarea tinerei sunt rugate să apeleze serviciul unic de urgență 112 sau să se adreseze celei mai apropiate secții de poliție", au declarat reprezentanții IPJ Arad. De altfel, potrivit informațiilor pe care le deținem, la sfârșitul anului trecut, surioara în vârstă de 15 ani a fetei dispărută acum a fost și ea căutată de Poliție după ce a plecat de acasă de două ori în 12 zile. **JA-I.C.**

Ileana Simona Andreea Zemlicov

150 de cercetaşi din România, la Arad

Au venit la Arad cercetaşi din Timişoara, Drăgăşani, Hunedoara şi Drobeta Turnu Severin, pentru a participa la „Spirit Scout".

ARAD. Organizația Națională „Cercetașii României" a reușit să strângă în sânul naturii nu mai puțin de 150 de adolescenți, la Câmpul Național „Spirit Scout", ediția a XVI-a, desfășurat în perioada 10 - 13 mai, la sediul administrației Parcului Natural „Lunca Mureșului" Arad, partenerul de nădejde al cercetașilor din Pădurea Ceala. Organizatorul a fost Centrul Local „Phoenix" Arad.

Au fost patru zile în care tinerii au „luptat" pentru „întregirea" României, în condițiile în care tema campului a fost Centenarul Marii Uniri de la 1918.

Cercetaşi cu drepturi depline

În cadrul atelierelor desfășurate în natură, nu mai puțin de 50 de tineri au devenit cercetași cu drepturi depline, după ce și-au dat promisiunea de cercetaș. Promisiunea 2018 a însemnat un hike (drumeție) de aproximativ 13 ore, de o parte și de cealaltă a râului Mureș. Aceasta a inclus Mănăstirea Hodoș Bodrog, sat Bodrogul Vechi, traversarea cu bacul (cu ajutorul călugărilor), pădurea de chiparoși de baltă și Cetatea Ceala. La finalul hike-ului, într-un cadru ceremonial, cu acorduri de chitară și emoții, a fost depusă promisiunea de cercetaș.

Cercetașii arădenii sunt deja cu gândul la următoarea ediție, când alți tineri din țară vor alege Aradul pentru a deveni cercetași cu acte în regulă. **JA-V.G.**

Şoferi, prinşi conducând sub influenţa alcoolului

ARAD. Trei conducători auto s-au ales cu dosare penale după ce au fost depistați de polițiștii rutieri conducând autoturisme în timp ce se aflau sub influența alcoolului.

Astfel, au fost depistați în timp ce conduceau sub influența alcoolului, în Iratoșu, un bărbat de 49 de ani, având o alcoolemie de 0,89 mg./l. alcool pur în aerul expirat, pe Bulevardul Revoluției, un bărbat de 36 de ani, având o alcoolemie de 0,81 mg/l alcool pur în aerul expirat și cu o alcoolemie de 0,63 mg/l alcool pur în aerul expirat, un bărbat de 39 de ani, din Arad, în timp ce conducea un autoturism pe DJ 708/A, în Tauț. În toate cazurile s-a dispus recoltarea de probe biologice, fiind întocmite dosare penale sub aspectul săvârșirii infracțiunii de conducerea de autoturisme sub influența alcoolului. **JA-I.C.**

- lucrări de construcţii civile şi industriale;
- instalaţii aferente construcţiilor;
- lucrări de aducţiune apă şi sisteme de canalizare;
- lucrări de drumuri şi poduri.
- execuţie şi montaj case prefabricate tip sandwich conform descrierilor tehnice şi de execuţie „STANDARD" şi „PREMIUM";
- execuţie şi montaj blocuri pe structură de lemn conform descrierii ataşate;
- proiectare şi execuţie şarpante/acoperişuri din lemn în sistem MYTEK;
- execuţie şi montaj grinzi încleiate lamelar;
- execuţie şi montaj produse derivate din lemn (scări, terase, copertine, contrafise, căpriori, filigorii, căsuţe de gradină, pergole etc.)

(4732)

ARAD, CENTURA DE NORD, DN 7, KM 541+100
TELEFON: 0357-100-051
E-MAIL: amahousem@yahoo.com

AMA HOUSE

Sport

„După 34 de ani, scriem o pagină importantă în istoria echipei"

Daniel Cherecheşi, manager general Crişul Chişineu Criş

95

este locul ocupat de cel mai bine clasat reprezentant al României în clasamentul mondial a jucătorilor profesionişti de tenis, arădeanul Marius Copil. Reprezentantul CS Municipal Arad este cu trei poziţii mai jos faţă de ierarhia precedentă, având acelaşi total de 662 de puncte, după eliminarea prematură de la ATP Masters Roma.

Dublu medaliat cu argint la CN de kaiac

BASCOV. Secţia de kaiac-canoe a CSM Arad a participat, recent, la Cupa României şi Campionatul Naţional de primăvara juniori viteză şi fond. Cele mai bune rezultate le-a obţinut Ioan Sabău, dublu medaliat cu argint în probele de kaiac simplu juniori 1 pe distanţele de 500, respectiv, 1000 metri. „Sperăm şi ne dorim ca Sabău să fie inclus în lotul pentru Europenele de la Auronzo di Cadore - Italia", spune antrenorul Alexandru Stoian. **JA-D.S.**

Au ajuns în „careul de aşi" al Cupei României

ARAD. La doi ani de la înfiinţare, AC Piroş Security şi-a câştigat dreptul de a disputa o semifinală a Cupei României la fotbal feminin. Chiar dacă au avut în faţă vicecampioana en-titre şi finalista Cupei de anul trecut, Floare Liheţ şi coechipierele ei au făcut o partidă excelentă, trecând cu un categoric 7-1 de Navobi Iaşi. Pentru echipa arădeană au punctat: Vanu-4, A. Balaş-2 şi Olariu.

„Fetele au strâns rândurile după duşul rece de la Cluj (1-9 în campionat cu Olimpia II) şi au făcut unul dintre cele mai bune meciuri din acest sezon. Pentru o echipă de Liga 2-a, semiprofesionistă, e o performanţă să ajungă în semifinalele Cupei. Plecăm cu şansa a doua, dar vom face totul să jucăm finala, sa scriem istorie pentru fotbalul feminin arădean", spune antrenorul „leoaicelor", Gheorghe Cameniţă.

Pentru Piroş Security au jucat: Doroti - Magocs, Marcea, Schipor (Adam), Dobrea (Bodnar), Liheţ, Chiş, Bajko, Olariu, Vanu, A. Balaş.

Cu Târgovişte, în Cupă!

Conform tragerii la sorţi, cele două semifinale se vor disputa în cuplaj pe stadionul din Prundu Bârgăului, miercuri, 23 mai, după programul: Piros Security Arad - CSŞ Târgovişte (ora 15:30) şi Heniu Prundu Bârgăului - Vasas Femina Odorhei (ora 18). Finala are loc marţi, 29 mai, pe stadionul Municipal din Sf. Gheorghe. **JA-D.S.**

Performanţă deosebită pentru fetele de la Piroş FOTO: JA

Performanţă de excepţie

Crişul a câştigat Liga a IV-a, după o pauză de 34 de ani şi aşteaptă barajul de promovare.

Alături de veteranul Lazăr, Crişul şi-a făcut echipă campioană FOTO: FAN

CHIŞINEU CRIŞ. După un parcurs aproape fără cusur, Crişul Chişineu Criş a reuşit să câştige Liga a IV-a, fiind matematic campioană, cu patru etape înainte de final.

Pagină importantă

Crişul se află la prima astfel de performanţă după Revoluţie. Managerul general al clubului, Daniel Cherecheşi explică: „După 34 de ani, scriem o pagină importantă în istoria echipei. Am aşteptat mult, dar satisfacţia este una enormă. Campionatul a fost uşor deoarece am ştiut de la bun început ce vrem. Ne-am format un lot valoros, am avut doi antrenori foarte buni, competenţi, iar acum iată că suntem campioni cu patru etape înainte de final. Următorul nostru obiectiv e să aducem la Chişineu Criş fotbalul de Liga a III-a".

Despre baraj...

Aşadar, Crişul se poate pregăti de barajul de promovare în eşalonul trei. „Am văzut echipa din Bustuchin, dar - până la finalul sezonului - o să o mai vedem de două ori. Antrenorii îşi vor lua toate informaţiile de la meciurile adversarilor, dar trebuie să spun că şi ei au fost să ne vadă, chiar la ultimul joc disputat, cel de la Ineu, delegaţia fiind condusă de primarul din Bustuchin. Nu aveam alte preferinţe pentru această dublă de promovare, deoarece orice adversar ajuns aici îşi doreşte mai mult" - ne-a declarat Cherecheşi.

Fanii, aşteptaţi la echipă

Dacă echipa e pregătită de baraj, lângă ea sunt aşteptaţi şi suporterii. „Ne dorim ca la meciurile de acasă, dar mai ales la cele de baraj, să avem cât mai mulţi fani alături. Vrem să ne bucurăm alături de ei de această performanţă. Sper ca la ultimul meci de pe teren propriu, din campionat, cu Voinţa Mailat, stadionul să fie plin, deoarece echipa va fi premiată pentru ceea ce a realizat în acest an" - spune Cherecheşi. **JA-L.S.**

Dedicaţie pentru primar

Câştigarea campionatului e un bun prilej pentru a mulţumi celor care au asigurat bunăstarea echipei. „Personal, îi dedic domnului primar Gheorghe Burdan această performanţă şi îi mulţumesc, atât lui, cât şi Consiliului Local, pentru sprijinul total acordat. Le mulţumesc, de asemenea, jucătorilor şi antrenorilor, care au realizat acest rezultat" - conchide Cherecheşi.

Pedale încinse şi ambiţii pe Drumul Regelui

PETRIŞ. Concursul de ciclism Drumul Regelui, desfăşurat în comuna arădeană Petriş, a atins, în weekend, a cincea bornă, Lucian Logigan (Scott Geiger Team - timp final 01:38:37) fiind „regele" din acest an. Acesta a fost urmat pe podiumul ierarhiei generale de Attila Madaras (CarCover Racing Team - timp final 01:41:13) şi tânărul de 19 ani Vlad Păcurar (Sport Competition - 01:42:40), un număr de 280 de concurenţi reuşind să treacă linia de sosire.

„Marea Unire a Cicliştilor", aşa cum a fost supranumit evenimentul pe două roţi din Munţii Zărandului, a avut următorii câştigători pe categorii de vârstă: Ionuţ Nicola (Scott Geiger) - la 14-17 ani; Silviu Buzan (CarCover) şi Noemi Lupuj (CarCover) - 18-29 de ani; Istvan Mura (CarCover) şi Cora Baltes (Scott Geiger) - 30-39 de ani; Cristian Jidovu şi Valentina Paval - +40 ani. Trebuie să remarcăm prezenţa la finish - acolo unde festivitatea de premiere a fost efectuată de neobositul primar Irina Onescu - a veteranilor Aurel Stanci şi Nicolae Pîrlea, de 56, respectiv 57 de ani.

Au pedalat pe Drumul Regelui FOTO: JA

Evenimentul, devenit deja tradiţie, este omonim cu supra-numele dat de localnici Drumului Judeţean 707, care leagă Castelul Regal Săvârşin de staţiunea balneară Vaţa de Jos, toţi concurenţii remarcând ruta pitorească. **JA-D.L.**

Pentru mai multe fotografii intră pe www.jurnalaradean.ro

Golgeterii din Liga 4

ARAD. Cu patru etape înainte de finalul sezonului fotbalistic judeţean, patru jucători luptă pentru titlul de golgeter în Liga 4-Arad. Atacantul liderului din Chişineu Criş, Nicu Modan, are prima şansă la câştigarea trofeului, cu cele 31 reuşite. El este urmat în ierarhia celor mai prolifici jucători de colegul de club, Cristian Cigan şi Alexandru Capătă (Unirea Sântana), ambii cu 27 goluri, dar şi de Ovidiu Ghergar (Şoimii Şimand), autor a 26 goluri. La o distanţă apreciabilă îi găsim pe Petru Măgulean şi Eduard Zele, ambii Victoria Zăbrani, cu câte 20 reuşite. **JA-D.S.**

Patru medalii arădene la „Universitarele" de judo

SIBIU. O nouă participare încununată de succes a Universităţii „Aurel Vlaicu" Arad la Campionatele Naţionale Universitare de judo. Astfel, studenţii judoka arădeni au reuşit să se claseze pe un onorant loc trei, după UNEFS Bucureşti şi Univ. Piteşti, din 8 centre universitare prezente.

Sportivii medaliaţi au fost: Mraz Dan - aur (66kg); Mraz Duşan - bronz (73kg); Bogoş Emeric - bronz (81kg) şi Nagy Robert - bronz (+100kg), coordonaţi de lect.univ.dr. Viorel Petru Ardelean.

„La clasarea pe podium au contat şi rezultatele obţinute de Căbulea Alex şi Buboi Daniela. Felicitări studenţilor pentru rezultatele deosebite, dar şi antrenorilor. ", ne-a declarat Viorel Ardelean. **JA-D.L.**

Medaliaţi pe tatami universitar FOTO: JA

Fotbal - Campionatul Judeţean - Liga 5

Seria A, etapa 20. Rezultate: Atletico Arad – Gloria Secusigiu 0-1, Aqua Vest Arad – Voinţa Munar 0-3, Şoimii Livada – Înfrăţirea Iratoşu 3-7, Semlecana Semlac – Unirea Şeitin 0-1, CS Aluniş – Speranţa Turnu 2-2, CS Dorobanţi – Forest Oil Sp German 7-2, Mureşul Zădăreni – Voinţa Macea 5-2.

Clasamentul

1. MACEA	20	15	2	3	58-23	47
2. TURNU	20	12	4	4	49-20	40
3. IRATOŞU	20	11	3	6	57-39	36
4. ZĂDĂRENI	20	10	4	6	48-48	34
5. AQUA VEST	20	10	1	9	48-37	31
6. LIVADA	20	9	2	9	56-48	29
7. SECUSIGIU	20	9	2	9	41-39	29
8. DOROBANŢI	20	8	4	8	42-37	28
9. ŞEITIN	20	8	4	8	36-35	28
10. MUNAR	20	8	3	9	63-67	27
11. SEMLAC	20	7	1	12	36-55	22
12. SP GERMAN	20	5	4	11	34-61	19
13. ATLETICO	20	5	1	14	30-65	16
14. ALUNIŞ	20	3	5	12	25-49	14

Etapa viitoare (19-20 mai): Livada – Aluniş, Iratoşu – Semlac, Şeitin – Aqua Vest, Munar – Zădăreni, Secusigiu – Dorobanţi, Sp German – Turnu, Macea – Atletico.

Seria B, etapa 20. Rezultate: Podgoria Pâncota – Viitorul Satu Nou 8-1, Cetate Dezna – Flacăra Ţipari 5-0, Unirea Gurahonţ – Viitorul Sepreuş 4-3, Crişul Alb Buteni – Avântul Târnova 3-0, Olimpia Bocsig – FC Zimandu Nou 5-0, CS Beliu – Victoria Seleuş 2-0, Podgoria Ghioroc – Steaua Grăniceri 3-0 (f.j.).

Clasamentul

1. PÂNCOTA	20	17	2	1	84-26	53
2. BUTENI	20	13	4	3	60-23	43
3. GURAHONŢ	20	13	2	5	65-47	41
4. SEPREUŞ	20	13	1	6	67-41	40
5. TÂRNOVA	20	12	3	5	52-34	39
6. BELIU	20	12	1	7	42-21	37
7. GHIOROC	20	9	3	8	54-45	30
8. BOCSIG	20	9	2	9	54-51	29
9. ZIMANDU NOU	20	6	6	8	41-49	24
10. SATU NOU	20	6	2	12	42-69	20
11. SELEUŞ	20	4	7	9	24-37	19
12. DEZNA	20	3	2	15	32-68	11
13. ŢIPARI	20	2	3	15	30-80	9
14. GRĂNICERI	20	1	2	17	19-75	5

Etapa viitoare (19-20 mai): Satu Nou – Bocsig, Zimandu Nou – Buteni, Târnova – Gurahonţ, Sepreuş – Dezna, Ţipari – Seleuş, Ghioroc – Beliu, Pâncota – stă.

JURNAL ARĂDEAN

Tenismanul german Alexander Zverev FOTO: EPA

Zverev s-a impus la Madrid

TENIS. Tenismanul german Alexander Zverev, numărul 3 mondial, a câștigat turneul ATP de la Madrid, dotat cu premii totale de 6.200.860 euro, în finala căruia l-a învins în două seturi, scor 6-4, 6-4, pe austriacul Dominic Thiem, trecându-și astfel în palmares al treilea titlu de categoria Masters 1.000. Zverev (21 ani) îi succede în palmares spaniolului Rafael Nadal, „regele" necontestat al zgurei, care a fost eliminat în sferturile de finală la Madrid de către Thiem (locul 7 ATP). „Este incredibil. Aceasta este al treilea meu Masters 1.000 și am doar 21 de ani. Sunt mai mult decât norocos", a declarat germanul, care a devenit după acest succes unul dintre favoriții la câștigarea turneului de Mare Șlem de la Roland Garros (21 mai - 10 iunie). Zverev își va apăra săptămâna aceasta titlul la turneul ATP Mastersul 1.000 de la Roma, pe care l-a cucerit anul trecut după o finală cu sârbul Novak Djokovic (scor 6-4, 6-3).

SURSA: AGERPRES

A fost desemnat cel mai bun jucător din Hexagon

FOTBAL. Brazilianul Neymar, atacantul vedetă al echipei Paris Saint-Germain, a fost desemnat cel mai bun jucător din campionatul Franței în sezonul 2017-2018, în urma unei anchete a Asociației fotbaliștilor profesioniști din această țară. Neymar, în vârstă de 26 ani, a primit această recompensă din mâinile compatriotului său Ronaldo Nazario, dublu campion mondial cu Selecao (1994 și 2002). „Vreau să le mulțumesc tuturor coechipierilor mei, întregii mele echipe, familiei și prietenilor. Sunt foarte fericit pentru sezonul pe care l-am reușit. Fără coechipierii mei nu aș fi primit niciodată acest premiu", a spus Neymar, care a fost desemnat câștigător al acestui trofeu deși nu a mai evoluat din luna februarie, după o accidentare la piciorul drept. El a reușit să-i devanseze în anchetă pe coechipierii săi Edinson Cavani și Kylian Mbappe, precum și pe Florian Thauvin de la rivala Olympique Marseille.

Neymar FOTO: EPA

SURSA: AGERPRES

Inter riscă să nu joace în Liga Campionilor

FOTBAL. Inter Milano a pierdut acasă cu scorul de 1-2 partida din etapa a 37-a, penultima, din Seria A, cu Sassuolo și și-a compromis serios șansele de a evolua în Liga Campionilor în sezonul viitor. Deși au dominat partida, milanezii nu și-au creat mari ocazii de gol, mai mult, la pauză erau conduși cu 1-0, după reușita lui Matteo Politano din minutul 25.

În repriza a doua, Domenico Berardi a mărit avantajul pentru Sassuolo, printr-un gol marcat în minutul 72, pentru ca Rafinha Alcantara să izbutească, în minutul 80, golul de onoare pentru Inter. Cu acest rezultat, Inter ocupă locul 5 în clasament, cu 69 de puncte, și va avea un meci crucial cu Lazio, ocupanta locului 4, în ultima etapă. Juventus Torino conduce cu 91 de puncte, urmată de Napoli, 85 de puncte, care nu mai poate pierde poziția secundă, și AS Roma, cu 73 de puncte. Pe 4 este Lazio, cu 71 de puncte. Primele patru echipe vor evolua în Liga Campionilor.

SURSA: AGERPRES

Rafinha Alcantara (la minge) FOTO: SERPENTS OF MADONINNA

„E doar o medalie de consolare"

CSM București a cucerit medaliile de bronz la Final 4-ul Ligii Campionilor.

Cristina Neagu, în luptă cu Elena Slivinskaya (Rostov Don) FOTO: EPA

HANDBAL. CSM București a câștigat medaliile de bronz în Liga Campionilor, la capătul sezonului 2017/2018. „Tigroaicele" au învins Rostov Don cu 31-30 și au mai spălat din imaginea pătată de după semifinala cu Gyor, pierdută cu scorul de 20-26.

Cristina Neagu, unul dintre liderii echipei, a spus că locul trei este doar unul de consolare și că este frustrată de rezultat. Cea mai bună handbalistă a lumii s-a declarat deranjată de modul în care presa a abordat înfrângerea din meciul cu Gyor și a ținut un discurs care scoate în evidență mentalitatea „altfel".

„Este o medalie de bronz, de consolare. Eu sunt extrem de frustrată și dezamăgită că nu am reușit să câștigăm semifinala de ieri. Sunt mulțumită că am reușit să câștigăm această partidă, pentru fetele care pleacă de la echipă, pentru oamenii care au venit să ne susțină. Din păcate, noi facem din victorie nuntă și din înfrângre înmormântare. Gyor-ul nu ne-a lăsat să ne facem jocul, iar cele de la Rostov s-au prezentat extrem de dezamăgite astăzi. Publicul a fost senzațional. Au fost alături de noi încontinuu, astăzi au venit în număr la fel de mare. Mă bucur că am reușit să le oferim o victorie. Astăzi am jucat mult mai relaxate. Meciul de ieri a fost mult mai special, iar presiunea a fost mult mai mare. Nu pot să le promit oamenilor decât că vom munci și mai mult anul viitor și ne vom lupta pentru trofeu, aici la Budapesta. După meciul cu Metz de la București se ridicau statui în fața Sălii Polivalente, după meciul de ieri mi se spunea să mă retrag. Asta e viața unui sportiv", a spus Neagu, după meci.

Johansson nu va rămâne

„Am simțit energia suporterilor români. Nu suntem mulțumiți cu acest rezultat, dar acum CSM are două medalii de bronz consecutive. Este un rezultat bun pentru un club fondat recent. Vom vedea dacă voi rămâne aici, voi negocia cu conducerea, dar principalul meu loc de muncă este naționala Muntenegrului", a declarat antrenorul Per Johansson. Este al doilea an la rând când CSM București câștigă medaliile de bronz în Liga Campionilor, după cele de sezonul trecut. Acum un an, elevele lui Per Johansson au învins Buducnost cu 26-20 și au terminat competiția pe locul trei.

SURSA: MEDIAFAX

Hamilton a câștigat Marele Premiu al Spaniei

FORMULA 1. Lewis Hamilton a câștigat Marele Premiu al Spaniei, desfășurat pe circuitul din Barcelona. Plecat din pole-position, cel cu numărul 74 din carieră, campionul en-titre a triumfat fără mari emoții în Catalonia. E a doua victorie consecutivă pentru pilotul Mercedes, după succesul din Azerbaijan.

Safety Car-ul a intrat pe circuit încă din primul tur, după ce Romain Grosjean s-a răsucit și i-a lovit din inerție pe Gasly și Hulkenberg. Pilotul Haas a ieșit de pe traseu, a pierdut controlul monopostului, iar apoi s-a răsucit și a reintrat pe asflat. Gasly și Hulkenberg n-au reușit să-l evite pe francez, astfel că au fost avariați serios. Pentru Gasly e a doua cursă abandonată în acest debut de sezon, în timp ce pentru Grosjean e al treilea incident! Nico Hulkenberg pare de asemenea urmărit de ghinion, neamțul fiind nevoit să abandoneze și în cursa precedentă. În clasamentul general, Grosjean nu a reușit să obțină niciun punct până în acest moment. Doar debutantul Șirotkin se mai poate „lăuda" cu zero puncte după primele cinci curse ale anului.

Finlandezul Kimmi Raikkonen a intrat la boxe după 26 de tururi, dar nu a mai ieșit pe traseu. Esteban Ocon a abandonat și el cursa în turul 41. Pilotul Force India a ieșit de bună voie de pe traseu, acuzând o defecțiune la monopost. A urmat un safety car virtual, iar Vettel a intrat la boxe pentru a schimba gumele. Neamțul a trecut la cele medii, pe care le-a păstrat până la finalul cursei. Belgianul Stoffel Vandoorne a abandonat și el în turul 48.

Lewis Hamilton FOTO: EPA

SURSA: MEDIAFAX

Emmanuel Boateng FOTO: EPA

Primul eșec pentru FC Barcelona

FOTBAL. FC Barcelona a ratat ocazia de a deveni prima echipă spaniolă de fotbal din era modernă care cucerește titlul de campioană națională fără niciun eșec, fiind învinsă suprinzător, cu scorul de 5-4, pe terenul formației Levante, într-o partidă contând pentru etapa a 37-a din Primera Division. Gazdele s-au impus prin „tripla" lui Emmanuel Boateng (9, 30, 49) și „dubla" lui Enis Bardhi (46, 56), în timp ce pentru Barca, care nu a contat în acest joc pe starul Lionel Messi (menajat), au marcat Philippe Coutinho, autorul unui hat-trick (38, 59, 64) și Luis Suarez (71, din penalty).

FC Barcelona, care nu mai pierduse în liga spaniolă de 43 de meciuri, a ratat astfel ocazia de a egala performanța realizată de rivala Real Madrid în sezonul 1931-1932, când gruparea de pe Santiago Bernabeu a cucerit titlul național fără nicio înfrângere.

Catalanii nu au mai încasat cinci goluri în campionat de nu mai puțin de 15 ani, de la eșecul suferit în fața formației Magala (scor 1-5), în decembrie 2003.

SURSA: AGERPRES

Emre Can e aproape de Juventus

FOTBAL. Jurgen Klopp va pierde un om extrem de important după finala Ligii Campionilor de la Kiev, cu Real Madrid.

Este vorba despre mijlocașul Emre Can (24 de ani), căruia îi expiră contractul în vară și, momentan, cele două părți nu au ajuns la nicio înțelegere.

Cel mai probabil acesta va ajunge la Juventus. Corriere dello Sport susține că „Bătrâna Doamnă" va oficializa transferul lui Can pe 27 mai, la o zi după finala Ligii. Internaționalul german își va încheia contractul cu Liverpool la finalul sezonului și a refuzat ofertele primite din partea „cormoranilor". În schimb, ar avea deja un acord cu Juve, de câteva luni bune.

Pe lângă Juventus, Bayern Munchen l-a dorit și ea pe Can. Neamțul de origine turcă a refuzat însă clubul la care a crescut, preferând să semneze cu campioana Italiei. În acest sezon, Emre Can a marcat 4 goluri și a oferit 4 pase decisive în 35 de meciuri, în toate competițiile. În prezent, acesta este în refacere după o accidentare la spate.

„Nu există vreo informație nouă, bună sau rea, legată de contractul său. Încă negociem", a spus Jurgen Klopp, managerul lui Liverpool.

SURSA: MEDIAFAX

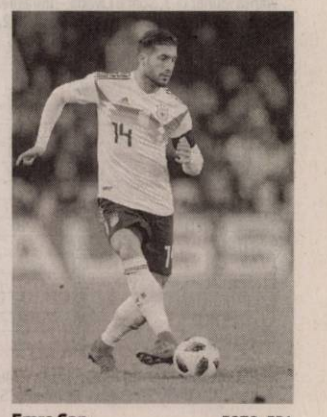

Emre Can FOTO: EPA

MEDIQA

VINO ŞI BENEFICIAZĂ DE CONSULTAŢII GRATUITE PRIN CONTRACT CU CAS ARAD!

Cardiologie | Oftalmologie | Neurologie | Endocrinologie | Ginecologie | Medicină internă | ORL

Detalii la 0257/217700 sau la sediul clinicii situat în Municipiul Arad, B-dul Revoluţiei Nr.10

www.mediqa.ro

Construcţii civile, industriale utilitare şi drumuri

- lucrări de construcţii civile şi industriale;
- instalaţii aferente construcţiilor;
- lucrări de aducţiune apă şi sisteme de canalizare;
- lucrări de drumuri şi poduri.
- execuţie şi montaj case prefabricate tip sandwich conform descrierilor tehnice şi de execuţie „STANDARD" şi „PREMIUM";
- execuţie şi montaj blocuri pe structură de lemn conform descrierii ataşate;
- proiectare şi execuţie şarpante/acoperişuri din lemn în sistem MYTEK;
- execuţie şi montaj grinzi încleiate lamelar;
- execuţie şi montaj produse derivate din lemn (scări, terase, copertine, contrafise, căpriori, filigorii, căsuţe de gradină, pergole etc.)

(4732)

ARAD, CENTURA DE NORD, DN 7, KM 541+100
TELEFON: 0357-100-051
E-MAIL: amahousem@yahoo.com
AMA HOUSE

ANGAJEZ

MUNCITORI NECALIFICAŢI
pentru lucrări de hidroizolaţii în construcţii

Vârsta maximă 40 de ani.
Informaţii la telefon: **0723.273.746**. (8515)

Angajăm femeie pt curaţenie la magazin din ATRIUM Mall (laga gară).
Salar: 700 RON NET (în mână) pe luna.
Program: 3 ore dimineata.
Info la ☎ 0726-728.375 (8485)

ELNET SECURITY angajează urgent
agenţi de pază barbaţi, femei
pentru obiectiv industrial LEONI, program de lucru în ture: 12/24, 12/48.
Salariu net **8 lei/oră** şi **TRANSPORT GRATUIT**. ☎ **0735.188.865**. (8278)

ANUNŢ

DIRECŢIA SILVICĂ ARAD – OCOLUL SILVIC CHIŞINEU-CRIŞ anunţă publicul interesat asupra depunerii solicitării de emitere a acordului de mediu pentru „EXECUŢIE 5 FORAJE PENTRU FÂNTÂNI" propus a fi realizat în Chişineu Criş, FN (pădure în extravilan), jud. Arad.

Informaţiile privind proiectul propus pot fi consultate la sediul APM Arad din Arad, str. Splaiul Mureş, FN, jud. Arad, în zilele de luni – vineri între orele 8^{00}-16^{00} şi la sediul Regiei Naţionale a Pădurilor – Romsilva Direcţia Silvică Arad, din Arad, str. Episcopiei, nr. 48, Jud. Arad.

Observaţiile publicului se primesc zilnic la sediul APM Arad din Arad, str. Splaiul Mureşului, FN, jud. Arad. (8513)

Program mare publicitate: pe B-dul Revoluţiei, nr. 62 luni-vineri: 8.00-16.00

ASTRA RAIL INDUSTRIES **GREENBRIER EUROPE**

Pentru consolidarea echipei noastre din Arad căutăm în vederea angajării în funcţia/meseria:

- Analist programator
- Inginer specialist mecanic
- Lăcătuş mecanic întreţinere şi reparaţii
- Sudor manual cu flacără de gaze
- Electrician întreţinere şi reparaţii
- Instalator tehnico-sanitar şi de gaze
- Controlor calitate
- Lăcătuş mecanic
- Vopsitor industrial
- Frezor

Angajăm muncitori necalificaţi sau calificaţi în altă meserie în vederea calificării în meseria de Sudor.

Căutăm sudori de excepţie, autorizaţi în procedeul MIG-MAG, capabili să sudeze toate tipurile de îmbinări şi poziţii de sudare pentru care oferim un pachet de beneficii care include salarii de excepţie!

Oferim:

- Un pachet de beneficii atractiv care cuprinde pe lângă salar: tichete de masă în valoare de 15 lei/zi, primă de vacanţă, pensie facultativă plătită de angajator şi asigurare medicală privată.

(8492 - H-23918)

Vă aşteptăm să prezentaţi CV-ul la sediul nostru din Arad, Calea Aurel Vlaicu Nr.41-43 sau să trimiteţi CV-ul la adresa de e-mail: ***nicolai.crisan@gbrx.com.***
Informaţii suplimentare la tel: **0257.202.296.**

COMPANIA SERVICII ENERGETICE PENTRU ACASĂ — SEA COMPLET S.A. angajează:

MUNCITOR INSTALAŢII TERMICE ŞI GAZ în Arad

CANDIDATUL IDEAL:
Absolvent de liceu sau şcoală de arte şi meserii, specializarea petrol şi gaze/ instalaţii, cu calificare de instalator în domeniul gazelor naturale. Experienţă minim 1 an în instalaţii. Permis de conducere ctg.B.

OPERATOR GIS (perioadă determinată) în Arad

CANDIDATUL IDEAL:
Absolvent PROMOŢIA 2015, 2016 sau 2017 de liceu sau şcoală de arte şi meserii, specializarea petrol şi gaze/ instalaţii, cu calificare de instalator în domeniul gazelor naturale. Persoană flexibilă, dornică de a învăţa, cu bune abilităţi de comunicare, stăpânire de sine, capacitate de reacţie în situaţii de stres. Permis de conducere ctg.B.

RESPONSABIL VERIFICĂRI TEHNICE PERIODICE în Arad

CANDIDATUL IDEAL:
Studii superioare: inginer (profil tehnic). Experienţă minim 2 ani în domeniul gazelor naturale şi al aparatelor de încălzit cu puteri nominale ≤400 kW. Deţinerea autorizaţiei ISCIR RVT constituie avantaj Permis de conducere categ. B

AGENT VÂNZĂRI în Arad

CANDIDATUL IDEAL:
Studii superioare. Experienţă minim 3 ani în vânzarea de servicii către clienţi rezidenţiali/nonrezidenţiali. Deprinderi utilizare MS Office. Permis de conducere ctg. B.

Compania va suporta costurile legate de obţinerea autorizării ANRE pentru Instalator şi ISCIR pentru celelalte poziţii menţionate mai sus. Dacă îndeplineşti criteriile şi vrei să faci parte dintr-o companie puternică, te invităm să ne trimiţi **CV-ul** până la data de **31.05.2018**, prin poştă la adresa: loc. Sibiu, str. Rusciorului nr.40, 550112, sau pe adresa de e-mail: **ionela.muresan@seacomplet.ro**
Persoanele selectate vor fi contactate pentru interviu.
Persoană de contact: **Ionela Mureşan,** tel. **021-79 47 913 sau 0749-282 454**
e-mail: **ionela.muresan@seacomplet.ro** (8424)

GARSONIERE

- **A A** Achiziţionez garsonieră, apartament 1 cameră, cash, ☎0746.055.126, ☎0755.483.216. 16025
- **A Cumpăr** cu banii jos garsonieră- apartament 1 cameră, 0721.670.839. 23926
- **Vând garsonieră** et. 3, Micălaca, mobilată P.F., 23.850 Euro, 0757.306.058. 24856

AP.1 CAMERĂ

- **Vând apartament** cu 1 cameră, confort 1 cu centrală proprie şi casă bătrânească cu grădină în Sânicolaul Mic. Telefon 0754.427.033. 25344

AP.2 CAMERE-ARAD

- **A A** Achiziţionez apartament 2,3,4 camere, cash, ☎0746.055.126, ☎0755.483.216. 16027
- **A Cumpăr** apartament 2-3 camere. Plătesc cash, ☎0742.781.651. 23925
- **Vând apartament** 2 camere decomandat, et. 5/10, Podgoria, preţ 45.500 Euro, 0745.925.658. 19258
- **Vând apartament** 2 camere, et. 2, Gurahonţ, renovat. Telefon 0743.403.165. 21317

AP.3 CAMERE-ARAD

- **Vând apartament** 3 camere, zona Vlaicu şi sufragerie stil Ludovic din stejar. Tel. 0722.316.397. 19748
- **Vând apartament** 3 camere, 6 Vânători, spaţios, 42.300 Euro, 0757.306.058. 24857

APARTAMENT LA CASĂ

- **Vând apartament** central la casă, parter, 122 mp, modernizat, 3 camere, living, 2 băi, garaj în curte comună, 0257/256255, 0744.262.203. 20152

CASE-ARAD

- **Ocazie în** Poltura pe Poetului: casă mare 130 mp, teren 5.223 mp, utilităţi, 155.000 Euro, negociabil, 0747.125.134. 11910
- **Vând casă** Grădişte 2 camere, 147 mp teren, 22.000 Euro, ☎0722.257.409. 25521

CASE DE VACANŢĂ-JUD ARAD

- **Vând cabană** Ghioroc pe Valea Domnească. Tel. 0722.979.890. 23661

TERENURI LOCAL

- **Vând loc** casă Micălaca 500 mp şi casă mică str. Barbu Lăutaru, ☎0745.501.024. 10857
- **Vând loc** de casă Vladimirescu Via Carmina, 1.268 mp cu front 2 străzi sau 653+615. Telefon 0735.627.854. 25541
- **Vând 27** ha livadă cu meri (bătrâni) intabulat cu CF, preţ 4.500 Euro/ ha, 0756.495.174. 25537

TERENURI JUDEŢ

- **Cumpăr teren** arabil la Vladimirescu, Şiria, Zimandul- Nou, Pecica, Şeitin, Nădlac, 0756.495.174. 25542
- **Vând teren** arabil Lipova 1,35 ha (Ivancea)- 4.200 Euro/ ha. Fâneaţă: 0,5 ha; 0,2300 ha; 0,3800 ha, preţ negociabil, 0747.299.982. 19274
- **Vând 500** mp teren intravilan, localitatea Horia, 4.500 Euro, ☎0743.325.339. 20144

IMOBILE CHIRII

- **Închiriez (vând)** apartament 3 camere zona Jackson (Spitalul Judeţean), ☎0753.627.957. 23896
- **Închiriez apartament** 2 camere, mobilat, cu centrală proprie, 0754.427.033. 25343
- **Închiriez garsonieră** confort 3, Fortuna, utilată, amenajată, 95 Euro/negociabil, ☎0745.252.510. 20105
- **Închiriez garsonieră,** tot confortul pentru persoană nefumătoare, pe termen lung, strada Ursului Bl. 3. Tel. 0749.182.610. 25348

OFERTE LOCURI DE MUNCA

- **Angajăm ajutor** pentru bucătărie. Tel. 0729.160.538.
- **Angajăm buldoexcavatorist,** muncitori calificaţi şi necalificaţi în construcţii, ☎0744.511.701, 0745.389.770.
- **Angajăm manipulant** marfă. Salar motivant. Pentru informaţii sunaţi la 0725.896.819.
- **Angajăm: instalatori,** sudori şi lăcătuşi instalaţii industriale. Telefon 0740.304.930.
- **Angajez şoferi** tir pentru comunitate. Telefon 0743.965.003, 0722.567.373.
- **Angajez agent** intervenţie Arad, permis B obligatoriu, constituţie atletică, ☎0740.130.259.
- **Angajez agent** pază umană, serios, Arad. Tel. 0740.130.259.
- **Angajez brutar** în Fântânele, 6 km de Arad. Telefon 0723.152.639.
- **Caut familie** îngrijit fermă. Ofer salar, cazare, masă, ☎0748.912.117, ☎0741.134.368. 25331

AutoSchunn
Centru autorizat de vânzări şi service Mercedes-Benz

Maşina ta preferată!

400 Disponibile

Vino în centrele Auto Schunn să faci cunoştinţă cu noul tău Mercedes-Benz.

Call center: 0742.036.913
www.auto-schunn.ro
Auto Schunn - Arad, Deva, Suceava

Mercedes-Benz
The best or nothing.

(9159591)

DECESE

Cu profundă tristeţe anunţăm încetarea din viaţă
la vârsta de 83 ani a celui care a fost soţ şi tată,
BĂRBULESCU ION.
Înmormântarea va avea loc astăzi, 15 mai 2018 la ora 12 la Cimitirul Eternitatea de la UTA. Dumnezeu să-l odihnească în pace!
Familia îndoliată: soţia Ioana şi copiii Ovidiu şi Horaţiu

Cu tristeţe şi durere în suflete anunţăm încetarea din viaţă a scumpului nostru soţ, tată şi socru,
JUDE IOAN
– fost director al Feroneria S.A.,
în vârstă de 69 ani.
Dumnezeu să-i vegheze odihna veşnică! Înmormântarea va avea loc miercuri, 16 mai 2018, ora 13:00, la Cimitirul Pomenirea.
Soţia Adelina, fiul Dan şi nora Mihaela

Cu durere în suflet anunţăm decesul celui care a fost soţ, tată, socru şi bunic,
MLINARIK IOAN.
Înmormântarea va avea loc astăzi, 15 mai 2018, ora 14,00 la Cimitirul Eternitatea (UTA). Dumnezeu să-l odihnească în linişte şi pace! Nu te vom uita niciodată.
Familiile îndoliate Mlinarik şi Moţiu

Cu nemărginită durere, soţul, copiii, nepoţii, fraţii şi sora anunţă trecerea la cele sfinte a dragei şi iubitei lor,
ing. CIURDARU DOINA.
Nu te vom uita niciodată! Înmormântarea va avea loc miercuri, 16 mai 2018, de la capela Cimitirului din Sintea Mare.

Cu profundă tristeţe anunţăm încetarea din viaţă
la vârsta de 88 ani a celui care a fost soţ, tată şi bunic,
GURBAN TEODOR.
Priveghiul la capela din Sebiş. Slujba de înmormântare va avea loc miercuri, 16 mai 2018, ora 15:00 în localitatea Buteni nr. 368, iar înhumarea la Cimitirul din Buteni.
Familia îndoliată

CONDOLEANŢE

Conducerea şi Senatul Universităţii de Vest „Vasile Goldiş" din Arad sunt alături de colega lor, d-na conf. univ. dr. Antoanela Naaji, director Departament Relaţii Internaţionale, în aceste grele momente prilejuite de trecerea în veşnicie a mamei sale
CHICIN ARISTIŢA.
Conducerea şi colectivul Universităţii de Vest „Vasile Goldiş" din Arad, împărtăşeşte durerea familiei îndoliate şi transmite sincere condoleanţe.
Dumnezeu să o ierte şi să o odihnească în pace!
Prof. univ. dr. Aurel Ardelean,
Preşedintele Universităţii de Vest „Vasile Goldiş" din Arad
Prof. univ. dr. Coralia Cotoraci
Rector, Universitatea de Vest „Vasile Goldiş" din Arad

Primarul Municipiului Arad, Gheorghe Falcă şi Consiliul Local al Municipiului Arad transmit sincere condoleanţe consilierului local Antoanela Naaji, fiindu-i alături în aceste momente dureroase, pricinuite de decesul mamei. Dumnezeu s-o odihnească în pace!

Suntem alături de colega noastră, conf. dr. Naaji Antoanela în greaua încercare pricinuită de pierderea mamei. Sincere condoleanţe! Dumnezeu să o odihnească!
Colectivul Facultăţii de Ştiinţe Economice, Informatică şi Inginerie – U.V.V.G.

Conducerea şi Senatul Universităţii de Vest „Vasile Goldiş" din Arad sunt alături de colega lor, d-na conf. univ. dr. Violeta Turcuş, în aceste grele momente prilejuite de trecerea în veşnicie a tatălui,
TURCUŞ NICOLAE - VIOREL.
Conducerea şi colectivul Universităţii de Vest „Vasile Goldiş" din Arad, împărtăşeşte durerea familiei îndoliate şi transmite sincere condoleanţe.
Dumnezeu să îl odihnească în pace!
Prof. univ. dr. Aurel Ardelean,
Preşedintele Universităţii de Vest „Vasile Goldiş" din Arad
Prof. univ. dr. Coralia Cotoraci
Rector, Universitatea de Vest „Vasile Goldiş" din Arad

Incredibil cât de neaşteptat ne-a părăsit naşul nostru minunat,
NELU JUDE,
adevărat părinte spiritual, alături de care am petrecut clipe minunate, pline de bună dispoziţie, blândeţe şi armonie. Suntem alături de Adelina, Dan şi Tania şi ne rugăm bunului Dumnezeu să-l aşeze în locul drepţilor.
Finii Nelu, Camelia, Dan şi Radu Anca, cu familiile lor

Prea repede a plecat dintre noi, vărul nostru,
NELU JUDE,
un suflet minunat ce răspândea în jurul lui blândeţe, bunătate, generozitate, iubire de oameni. Lasă în familia noastră un gol imens. Suntem alături de Adelina, Dan şi Tania şi ne rugăm ca bunul Dumnezeu să-l aşeze în loc cu lumină şi fericire veşnică!
Familiile Anca, Şerb, Şandor

Regretăm nespus plecarea la ceruri a naşului nostru,
JUDE IOAN
şi suntem alături de Adelina, Dan şi Tania. Dumnezeu să-l odihnească în pace!
Finii Liana, Vasile, Cătălin şi Anca

Suntem alături de familia Jude, în aceste clipe grele, la trecerea la cele sfinte a celui care a fost
IOAN JUDE.
Profund îndureraţi transmitem sincere condoleanţe familiei îndoliate.
Dumnezeu să-l odihnească în pace!
Familia Prof. Aurel Ardelean şi Dorina
Familia Prof. Cotoraci Adrian şi Coralia

Aducem un ultim omagiu celui care a fost un om cu suflet nobil şi de aleasă oamenie, alături de care am dezvoltat o colaborare şi prietenie îndelungată,
IOAN JUDE.
Dumnezeu să-l odihnească! Sincere condoleanţe familiei îndurerate!
Torcoş Florian
S.C. Central S.A. Arad

Conducerea şi colectivul societăţii Feroneria Prod SA - Arad îşi exprimă profundul regret pentru trecerea la cele veşnice al fostului
director general
ing. IOAN JUDE.
Transmitem sincere condoleanţe şi compasiune familiei îndurerate!

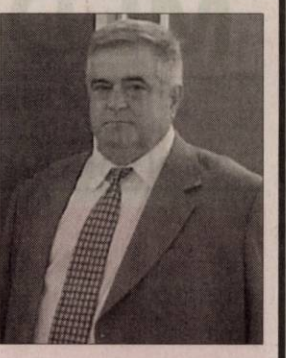

Sindicatul Liber Feroneria SA - Arad este alături de întreaga familie Jude şi transmite sincere condoleanţe, un gând bun şi întreaga compasiune la greaua suferinţă şi despărţire de cel drag,
ing. IOAN JUDE,
fost director general al SC Feroneria Prod SA-Arad.
Dumnezeu să-l odihnească în pace!

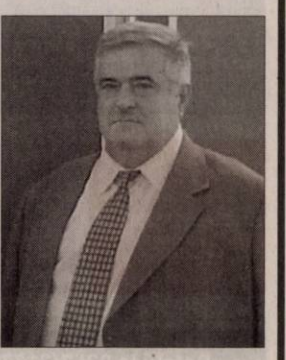

Conducerea Iseo Serrature Şpa – Italia, este alături de familia Jude, în aceste momente grele şi exprimă profundul regret de trecerea în nefiinţă, al fostului
director general al Feroneria Prod SA Arad–România,
ing. IOAN JUDE.
Transmite sincere condoleanţe şi compasiune familiei îndurerate!

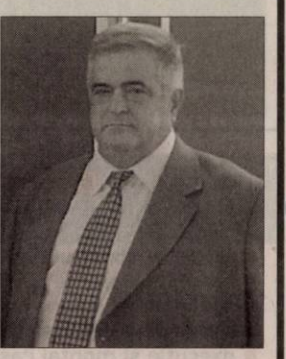

Suntem alături de Adelina şi finii noştri Tania şi Dan la trecerea în veşnicie a bunului nostru prieten şi vecin
„NEU" JUDE.
Odihnă veşnică!
Familia Demian

Suntem alături de familia Jude în momentele grele legate de plecarea prematură a celui care a fost
ing. JUDE IOAN
– director al S.C. FERONERIA S.A.
Colegul Viorel Bătrân şi familia

Ne despărţim cu multe regrete şi durere în suflete de cel ce a fost bunul nostru prieten şi coleg,
JUDE IOAN.
Sincere condoleanţe!
Familia Iştoc Ioan şi Viorica

Sincere condoleanţe şi întreaga noastră compasiune doamnei decan conf. univ. dr. Speranţa Sofia Milancovici la trecerea în eternitate a bunicii sale. Dumnezeu să o odihnească în pace!
Cadrele didactice, personalul administrativ şi studenţii de la Facultatea de Ştiinţe Socio-Umane şi Educaţie Fizică şi Sport a Universităţii de Vest „Vasile Goldiş" din Arad

MULŢUMIRI

Mulţumim tuturor celor care ne-au fost alături la greaua suferinţă pricinuită de decesul celei care a fost iubita noastră mamă şi soacră,
PROCOPOVICI AURELIA ECATERINA.
Fiica Corina şi ginerele Călin

Anunţurile de deces se publică GRATUIT!

COMEMORĂRI

1. COMEM MARE+FOTO MARE (25345)
Dragii mei părinţi, s-au scurs 25 ani de când măicuţă OARGA ETUŞ din Şofronea ai plecat de lângă noi şi 10 ani de când şi tata TRAIAN ne-a părăsit. M-aţi lăsat cu inima frântă de durere. Nu vă voi uita niciodată cât voi trăi pe pământ. Să ştiţi că v-am iubit din tot sufletul meu. Mă rog bunului Dumnezeu să vă aibă în grija Lui, aşa cum am avut şi eu grijă de voi cât aţi trăit. În veci să fie pomenirea lor. Familia Oarga

- **Angajăm lucrător comercial şi casieră.** Informaţii tel: 0744.341.800.
- **Hotel trei** stele situat în zona centrală angajează cameristă (femeie de serviciu). Se asigură salarizare atractivă. Telefon: 0744.608.032.
- **Firmă de** curăţenie industrială angajează femei, bărbaţi, condiţii avantajoase, 0733.771.376.
- **S.C. angajează** tineri energici dispuşi la deplasări. Se oferă cazare+ salariu motivant. Tel. 0753.404.802.
- **SC angajează** şofer autocamion transport intern- internaţional. CV- uri: office@olimpictrans.ro, 0744.629.637. 20116
- **Societate angajează** paznic în condiţii avantajoase. Relaţii la telefon 0722.387.063.

PRESTĂRI SERVICII

- **Executăm acoperişuri,** dulgherie, reparaţii, jgheaburi şi accesorii, preţuri avantajoase, 0754.599.797. 7495
- **Executăm acoperişuri,** dulgherie, reparaţii, jgheaburi şi accesorii. Discount 10%, 0740.881.572. 7500
- **Executăm lucrări** construcţii, renovări, tencuieli, termoizolaţii, betonări, parchetat, faianţă, ☎0726.253.830. 25552
- **Executăm zidărie,** tencuieli, zugrăveli, rigips, acoperişuri, termoizolaţii, consolidări, renovări, 0740.696.157. 6628

CONSTRUCŢII

- **Aduc la** domiciliul clientului nisip, balast, sort, grîblură, ☎0745.237.099. 6632
- **Aduc balast,** nisip, sort, pământ, ridic moloz, mraniţă, lemne, ☎0747.206.371. 25342

AUTO STRĂINE

- **Vând DAF** din 2007, 410 CP, cauciucuri noi pe faţă, km reali, euro 5, stare foarte bună, 10.400 euro uşor negociabil. Tel. 0744.183.808. 25565
- **Vând Opel** Astra 2008, în rate pe 2 ani, ofer garanţie şi acte cu 55.000 km, 4.600 Euro, 0745.925.658. 19260
- **Vând Chevrolet Aveo,** an 2012, diesel, stare foarte bună, maşină de garaj, 40.000 km reali, culoare gri, unic proprietar. Preţ 5.200 euro, negociabil. Telefon: 0722.777.308

ANIMALE,PĂSĂRI

- **Cumpăr vaci** adulte pentru sacrificare, tineret pentru creştere. Telefon ☎0745.505.122. 21345

PIERDERI

- **Pierdut Certificat** de înregistrare şi Certificate constatatoare nr. 41046/04.12.2014 şi 25748/15.07.2014 aparţinând S.C. Alu.R.Tek Gruppe S.R.L. Le declar nule. 25527
- **Pierdut Certificat** de înmatriculare şi constatator aparţinând S.C. ACM Construcţii S.R.L. Le declar nule. 25554
- **Pierdut orar** aviz de funcţionare S.C. Cinema City Romania S.R.L., punct de lucru Cinema City Arad Galleria. Îl declar nul. 25566
- **SC Miruna** CSV SRL CUI 31238410 Oradea, str. N. Olahus nr. 17 pierdut fişă de intervenţie casă marcat cu seriile MCEP 000278 P-ţa Gării nr. 11 parter Bl. G ap. 14 şi seria MCEP 000247 C- lea Iuliu Maniu 1- 3 parter Terasa Podgoria. Le declar nule. 25519

LOCURI DE VECI

- **Vând două** locuri de veci în Cimitirul Nou din Grădişte. Telefon 0774.629.615. 6974

DIVERSE

- **Cumpăr argint,** nichel, inox, cupru, alamă, aluminiu, pene, fier, coarne cerb, ☎0748.912.117. 19778
- **Cumpăr cupru,** alamă, fier, aluminiu, baterii, caroserii, pene, 0748.912.117, 0741.134.368. 25330
- **Cumpăr maşini** pentru fier vechi, fier vechi, pene, baterii auto. Ne deplasăm la domiciliu, 0748.803.788, 0755.169.215. 23903
- **Vând cazane** ţuică diferite mărimi, preţ avantajos. Telefon 0757.620.644. 9909
- **Vând moară** cu piatră pentru făcut făină de mălai, 0722.705.793. 20589
- **Vând urgent** 20 familii albine în ladă etajată la preţul de 400 Roni/familiei, negociabil. Lichidare stupină. Tel. 0744.366.278. 21287

Ministerul Finanţelor Publice. Agenţia Naţională de Administrare Fiscală. Direcţia Generală Regională a Finanţelor Publice - Timişoara. Administraţia Judeţeană a Finanţelor Publice Arad. Serviciul Colectare şi Executare Silită Persoane Fizice. Dosar de executare nr. 7855 şi 4631. Nr . 9100 / 26.04.2018. Anunţ privind vânzarea pentru bunuri imobile. În temeiul prevederilor art. 250, alin. (2) din Legea nr. 207/2015 privind Codul de Procedură Fiscală, cu modificările şi completările ulterioare, vă facem cunoscut că, în ziua de 31, luna mai, ora 15.00, anul 2018, în localitatea Arad, str. B-dul Revoluţiei, nr. 77, camera 28, jud. Arad, se va vinde la licitaţie, următorul bun imobil, coproprietate a debitorilor:- 1 - KARLSSON KARL ANDRES BIRGER, - 2 - ZLĂTARIU DAVID, licitaţia I - a: Nr. Crt. Denumire bun, Valoare - lei, T.V.A. neimpozabil: 1. 1) Cota de 4 / 8 din construcţie - casă nefinalizată, situată în loc. Arad, str. Oituz, nr. 184 jud. Arad, suprafaţă 375 mp, CF322338 Arad, nr. topo 2225, nr. cad. C1, 130563 lei; 2. 2) Cota de 2 / 8 din construcţie - casă nefinalizată, situată în loc. Arad, str. Oituz, nr. 184, jud. Arad, suprafaţă 375 mp, CF322338 Arad, nr. topo 2225, nr. cad. C1, 65282 lei. Total: 195845 lei. Bunurile imobile mai sus menţionate sunt grevate de următoarele sarcini: Creditori: Sarcini: I: ANAF - DGRFP Timişoara, AJFP Arad - Ipotecă rangul 1; Primăria Arad, Direcţia Venituri - Ipotecă rangul 2. *) În conformitate cu prevederile Titlului VII din Legea nr. 227/2015 privind Codul Fiscal, cu modificările şi completările ulterioare, operaţiunea (cota de TVA ...) este neimpozabilă. Invităm pe cei care pretind vreun drept asupra acestor bunuri să înştiinţeze despre aceasta organul de executare, înainte de data stabilită pentru vânzare. Cei interesaţi în cumpărarea bunurilor sunt invitaţi să se prezinte la termenul de vânzare, la locul fixat în acest scop şi până la acel termen să prezinte oferte de cumpărare. Pentru participarea la licitaţie ofertanţii depun, cu cel puţin o zi înainte de data licitaţiei, următoarele documente: a) oferta de cumpărare; b) dovada plăţii taxei de participare sau a constituirii garanţiei sub forma scrisorii de garanţie, reprezentând 10% din preţul de pornire a licitaţiei. Plata taxei se va efectua în contul IBAN RO94TREZ0215067XXX022241, beneficiar Administraţia Judeţeană a Finanţelor Publice Arad, cod de identificare fiscală 3519933, deschis la Trezoreria Arad; c) împuternicirea persoanei care îl reprezintă pe ofertant; d) pentru persoanele juridice române, copie de pe certificatul unic de înregistrare eliberat de Oficiul Registrului Comerţului; e) pentru persoanele juridice străine, actul de înmatriculare tradus în limba română; f) pentru persoanele fizice române, copie de pe actul de identitate; g) pentru persoanele fizice străine, copie de pe actul de identitate/ paşaport; h) declaraţia pe proprie răspundere a ofertantului prin care certifică faptul că nu este persoană interpusă cu debitorul. Cumpărătorului îi revine obligaţia de a respecta prevederile legale speciale, cum ar fi obligaţiile de mediu, obligaţiile de conservare a patrimoniului naţional sau altele asemenea, respectiv: terenul aferent în suprafaţă de 1044 mp este proprietatea Statului Român. Alte informaţii de interes pentru cumpărător, după caz: -. Pentru informaţii suplimentare vă puteţi adresa la sediul nostru sau la numărul de telefon 0257.202726. (8516 - H 25532)

SCP EXPERT SPRL *practicieni în insolvenţă*

SCP EXPERT SPRL, lichidator al **SC RISE PROPERTIES SRL Arad,** anunta vanzarea conform Legii 85/2014 prin licitatie publica a terenului in extravilan, in suprafata totala de 22.269 mp., inscris in CF 335094 Arad, nr top 335094, situat in Arad, in continuarea strazii Mircea Voda intersectia cu str Orizont la cca. 200 m de aceasta.

Pretul de pornire este de 120.249 euro. Pretul susmentionat nu include TVA, care este taxabil in conformitate cu prevederile codului fiscal.

Licitatia pentru teren va avea loc la data de **24.05.2018 ora 14,00** la sediul lichidatorului judiciar din Arad, str. D. Bolintineanu, nr. 5, jud. Arad. In caz de neadjudecare licitatia se va relua in data de 31.05.2018, ora 14,00.

Poate participa la licitatie orice persoana fizica sau juridica, care pana la ora licitatiei a depus o garantie de participare egala cu 10% din pretul de pornire exclusiv TVA al bunurilor licitate si a achitat caietul de sarcini.

Informatii suplimentare se pot obtine la sediul lichidatorului judiciar EXPERT SPRL si la telefon 0257 259740. (8518 - H 25555)

ANUNŢ PUBLIC

FOALIŞ IOSIF ROMULUS Şi MARIANA, titulari al

PUZ ZONĂ SERVICII – CONSTRUIRE ATELIER MECANIC,

amplasat în extravilanul com. Vladimirescu, DJ 709 km 3+500, Extras CF nr. 316166 Vladimirescu, anunţă publicul interesat asupra depunerii solicitării de obţinere a avizului de mediu.

Informaţiile privind conţinutul documentaţiei tehnice a proiectului propus pot fi consultate la sediul APM Arad, str. Splaiul Mureşului F.N., zilnic (orele 8-16).

Observaţiile publicului se primesc la sediul APM Arad, str. Splaiul Mureşului F.N., în termen de 18 zile calendaristice de la publicarea anunţului. (8511 - H 25518)

ANUNŢ
în etapa 2 de elaborare a propunerilor PUZ-ului iniţiat de FLOREA Dorina
PLAN URBANISTIC ZONAL
"Zonă rezidenţială: Locuinţe şi funcţiuni complementare" în jud. Arad, Com. Vladimirescu, sat Vladimirescu

Primarul Comunei Vladimirescu anunţă publicul, autorităţile interesate şi proprietarii terenurilor din zonă, despre elaborarea propunerilor de PUZ şi RLU aferent pentru "Zonă rezidenţială: Locuinţe şi funcţiuni complementare" în Comuna Vladimirescu, sat Vladimirescu.

Beneficiarul PUZ-ului este investitorul privat FLOREA Dorina, proprietar al terenului în suprafaţa de 2.981 mp, situat în teritoriul administrativ al comunei, în intravilanul localităţii Vladimirescu, identificat prin CF nr. 302815 si 302816 Vladimirescu.

Proiectantul PUZ-ului este SC Tektonik Studio SRL – Arad, str. Ghiba Birta, nr. 6/8, ap. 5B, prin arhitect cu drept de semnătură înscris în RUR – Mircea ŞOIMA, tel. 0726208203.

Publicul este invitat să consulte documentele privind propunerile PUZ şi să transmită observaţii şi sugestii asupra acestora la sediul Primăriei Comunei Vladimirescu în perioada 17.05.2018 – 11.06.2018.

Se organizează dezbatere publică, ca metodă de consultare, în data de 11.06.2018, ora 10:00, la sediul Primăriei Comunei Vladimirescu.

Răspunsurile la observaţiile şi sugestiile transmise se vor posta pe site-ul primăriei şi afişa la sediul primăriei până la data de 21.06.2018.

Persoanele responsabile cu informarea şi consultarea publicului sunt arh. Suciu Laura – arhitect-şef, e-mail: urbanismvladimirescu@gmail.com şi Popovici Corina – compartiment urbanism, e-mail: corina.popovici@primariavladimirescu.ro, tel: 0257-514101. (8517 - H 25534)

SC COMARD PALARD SRL

cu sediul social în ARAD, str. Predeal, nr. 9A, jud. ARAD, tel. 0725596324, doreşte să obţină autorizaţie de mediu pentru punctul de lucru situat în ARAD, str. DUMBRAVA ROSIE, FN unde se desfăşoară activitatea de recuperarea materialelor reciclabile sortate, fabricarea diferitelor produse din lemn.

Măsurile de protecţie a factorilor de mediu:
Apă: -
Aer: -
Sol: Platforme betonate.
Gestiunea deşeurilor: europubele.

Observaţiile publicului formulate în scris/ informaţiile privind potenţialul impact asupra mediului se depun/ pot fi consultate la sediul Agenţiei pentru Protecţia Mediului Arad, Splaiul Mureşului, FN, tel. 0257280996, 0257280331, în timp de zece zile lucrătoare după data publicării prezentului anunţ. (8514 - H 25522)

Program mica publicitate:
pe B-dul Revoluţiei, nr. 81
luni-joi: 8.00-17.00,
vineri: 8.00-16.00
duminică: 9.00-13.00.

Program mare publicitate:
pe B-dul Revoluţiei, nr. 62
luni-vineri: 8.00-16.00

EVIDENŢIAZĂ-TE!

Talon valabil până în 30 iunie 2018

Text: **DATA apariţiei:**.....

.....
.....
.....
.....
.....
.....
.....

Date personale:

Nume şi Prenume:

Telefon:

Buletin de identitate:

TALON + PREŢUL CATEGORIEI AFERENTE

Anunţurile se preiau zilnic, la ghişeu, până în ora 16[00], după această oră, se pot prelua doar prin intermediul sistemului online de preluare al anunţurilor disponibil pe www.jurnalaradean.ro . Anunţurile de mică publicitate din Jurnal Arădean se publică pe baza talonului din ziar
Redacţia nu îşi asumă responsabilitatea pentru conţinutul anunţurilor de mică publicitate!

JURNAL ARĂDEAN

SC ERGAD TECHNOLOGY SRL

Arad, str. Padurii nr. 24, firma cu capital integral italian care activeaza in domeniul industriei electronice

angajează:

MONTATORI SUBANSAMBLE SI OPERATORI ASAMBLARE PARTE MECANICA
Femei si barbati pentru montarea componentelor electronice.
SE OFERA:
- Salariu de incadrare 2600 ron din prima luna
- bonus dupa 3 luni de la data angajarii
- decontare transport+asiguram transport pe ruta Arad-Zadareni si Arad-Iratos,Dorobanti,Curtici,Macea cu microbuz
- tichete de masa din prima zi
- prime de vacanta
- analize gratuite pentru angajare
- ore suplimentare platite dublu
- program de lucru 1 schimb

TEHNICIENI ELECTRONISTI
Pentru control si reparare placi electronice cu tehnologia SMD si montarea componentelor in SMD
CERINTE:
- Experienta
- cunoasterea limbii italiene constituie un avantaj
- cunoasterea si capacitatea de a citi schemele electronice;
- capacitatea de a suda componentele SMD;
- disponibilitate pentru deplasari in Italia.
- se vor specifica in curriculum vitae experientele de munca in domeniul electronicii
- salariu de incadrare 2750 ron din prima luna
- bonus dupa 3 luni de la data angajarii

Trimiteti CV la adresa:
otilia.dimeny@ergad.eu sau prin fax 0257-306194; tel.0257-206247

OPERATORI LINIE SMD
CERINTE:
- Cunoasterea si capacitatea de a citi schemele electronice constituie un avantaj
- Disponibilitate pentru deplasari in Italia.
- Se vor specifica in curriculum vitae experientele de munca in domeniul electronicii

SE OFERA:
- Salariu de incadrare 2750 ron
- Bonus dupa 3 luni de la data angajarii
- Ore suplimentare platite dublu
- Sporuri de noapte platite
- Decontare transport
- Tichete de masa din prima zi
- Prime de vacanta

MONTATORI SUBANSAMBLE SI OPERATORI ASAMBLARE
Femei si barbati pentru montarea componentelor electronice.
SE OFERA:
- Salariu de incadrare 2500 ron
- bonus dupa 3 luni de la data angajarii
- decontare transport+asiguram transport pe ruta Arad-Zadareni si Arad-Iratos,Dorobanti,Curtici,Macea cu microbuz
- tichete de masa din prima zi
- prime de vacanta
- analize gratuite pentru angajare
- ore suplimentare platite dublu
- program de lucru 1 schimb

Trimiteti CV la adresa:
otilia.dimeny@ergad.eu sau prin fax 0257-306194;tel.0257-206247

(8023)

La expoziţie
Un câine Chow Chow aşteaptă să ajungă în faţa juriului expoziţiei canine din Bishkek. FOTO: EPA

În mare vogă pe Youtube

NEW YORK. Un videoclip al rapperului Childish Gambino, care pune sub semnul întrebării raporturile pe care societatea americană le are cu rasismul, armele de foc, violența și sistemul economic bazat pe consum, a depășit duminică pragul de 100 de milioane de vizualizări pe YouTube în doar șapte zile după lansare.

Doar patru videoclipuri muzicale au depășit acest prag simbolic într-un interval mai scurt: piesa „Gentleman" a cântărețului sud-coreean Psy (în trei zile), „Look What You Made Me Do", de Taylor Swift (în trei zile), single-ul „Hello" al cântăreței Adele (în patru zile) și „Wrecking Ball", de Miley Cyrus (în șase zile).

Videoclipul piesei „This is America" a devenit un fenomen social, fiind comentat intens pe rețelele de socializare. Cu versuri criptice și referințe multiple, acest clip a generat mii de interpretări în rândul internauților.

SURSA: AGERPRES

Krisztina
Modelul M Models România, finalistă la Miss Nation Hungary FOTO: CZIRJÁK ANDRIS

Câştigător de două ori

SYDNEY. Un bărbat din Sydney, care a sărbătorit recent câștigarea unui premiu la loteria australiană, a dat lovitura din nou la nici o săptămână de la prima reușită, a informat luni agențiile APP și AFP.

Bărbatul de circa 40 de ani, din suburbia Bondi, a cărui identitate nu a fost dezvăluită, a câștigat la 6 mai 1.020.487 de dolari australieni (644.000 de euro), iar sâmbătă a dat din nou lovitura, obținând 1.457.834 de dolari australieni. „Mi-am spus că e prea frumos să fie adevărat", a declarat el luni după ce a primit vestea de la NSW Lotteries, organismul oficial care gestionează loteria din statul New South Wales.

Întrebat ce va face cu banii, el a menționat că „nu va face prostii" și că intenționează să investească suma obținută în domeniul imobiliar în zona Sydney, să-și cumpere o mașină nouă și să plece în vacanță în Honolulu. **SURSA: AGERPRES**

A dat lovitura de două ori FOTO: FAN

S-au ciocnit două aeronave

ANKARA. Un avion de pasageri Airbus 330 al companiei aeriene Asiana a intrat în coliziune cu o aeronavă Airbus 321 a firmei Turkish Airlines, în timpul rulării pe o pistă a aeroportului Atatürk din Istanbul, în urma incidentului unul din avioane a fost avariat serios, însă nu s-au înregistrate victime. În urma coliziunii, coada avionului firmei turce a fost serios avariat, relatează site-ul cotidianului Times of Malta. Aeronava companiei Asiana urma să decoleze spre capitala Coreei de Sud, Seul, în timp ce avionul Turkish Airlines tocmai aterizase după un zbor de la Tymvou, în Ciprul de Nord. Zborul spre Seul a fost anulat în urma incidentului.

SURSA: MEDIAFAX

Un vis împlinit: Everestul

Un chinez cu picioarele amputate a reuşit să-şi îndeplinească visul de a cuceri vârful Everest.

NEPAL. Alpinistul chinez Xia Boyu, care are ambele picioare amputate, a reușit luni să-și îndeplinească visul de a cuceri cel mai înalt vârf de pe Pământ după mai multe tentative nereușite, informează AFP. Cea de-a cincea încercare a fost una reușită pentru alpinistul chinez în vârstă de 69 de ani care a pășit la primele ore ale zilei de luni, cu ajutorul picioarelor protetice, pe vârful situat la 8.848 metri altitudine. „A ajuns pe vârf în această dimineață împreună cu alți șapte membri ai expediției sale", a confirmat Dawa Futi Sherpa din partea agenției organizatoare, Imagine Trek and Expedition.

Xia Boyu cucereşte vârful Everest FOTO: FAN

Interdicţie retrasă
Xia Boyu este prima persoană cu membrele amputate care a obținut permisiunea de a escalada cel mai înalt vârf de pe Pământ după retragerea interdicției ce interzicea ascensiunile pe acest vârf montan pentru alpiniștii care au suferit o dublă amputație și pentru nevăzători, instaurată anul trecut de autoritățile din Nepal. Măsura a fost în final anulată de instanță în urma contestațiilor formulate de organizațiile pentru apărarea drepturilor persoanelor cu handicap care au considerat-o discriminatorie.

În tabăra de bază FOTO: FAN

În 1975, Xia Boyu a făcut parte dintr-o echipă națională a Chinei care a pornit în cucerirea Everestului, însă grupul s-a confruntat cu o furtună pe vârful muntelui. Fără oxigen și expus la temperaturi polare, alpinistul a suferit degerături severe și, în 1996, picioarele sale au fost amputate de sub genunchi după ce medicii l-au diagnosticat cu o formă de cancer de sânge.

Tenace, sexagenarul s-a întors la poalele Everestului în 2014, însă o avalanșă mortală, care i-a costat viața pe 16 șerpași, a pus capăt prematur escaladei. Xia Boyu nu s-a resemnat și a revenit anul următor. Însă, un cutremur violent produs în Nepal, care a ucis mii de persoane și a condus la decesul a 22 de persoane aflate în tabăra de bază de pe Everest, a determinat încheierea expediției. În ultima sa încercare, în 2016, condițiile meteorologice nefavorabile l-au forțat pe alpinistul chinez să coboare, deși se afla la doar 200 de metri de vârf. În ciuda tuturor acestor eșecuri, bărbatul nu a renunțat.

„Escaladarea Everest este visul meu. Trebuie să-l realizez. În plus, este o provocare personală, o înfruntare a soartei", a explicat el luna trecută reporterilor AFP care l-au întâlnit în Kathmandu.

Singura persoană cu ambele picioarele amputate care a atins vârful Everest este Mark Inglis din Noua Zeelandă, care a realizat acest lucru în 2006.

SURSA: AGERPRES

Nu a renunţat FOTO: FAN

FONDAT 1989, APARE LA ARAD, TEL. 0257/281.802, E-MAIL: REDACTIA.JURNALARADEAN@INFORMMEDIA.RO; PUBLICITATE.JURNALARADEAN@INFORMMEDIA.RO

JURNAL ARĂDEAN

Colecţia lui Ovidiu Papană va fi expusă la Sala Clio, timp de trei zile

PAGINA 5

Regal culinar cu minuni verzi de primăvară

PAGINA 10

MIERCURI
16 MAI 2018
ANUL XXX, NR. 8073
12 PAGINI - 1,90 LEI

19° Temperaturile se vor situa între 14 şi 26 grade. Vântul va sufla cu 10-30 km/h.

DIMINEAŢA | AMIAZA | SEARA

Ceasul ticăie la monument

Clădirea artiştilor plastici din Arad încă nu a fost demolată pentru ca amplasamentul să poată fi predat Ministerului Culturii.

ARAD. Timpul se scurge, iar cele aproximativ şase luni rămase până la Ziua Naţională par insuficiente pentru ca Monumentul Marii Uniri să fie adus şi amplasat în Arad. Nu s-a reuşit asta în şase ani, pentru că lucrarea de artă ar fi trebuit să fie dezvelită în 1 decembrie 2012.

În urmă cu o lună, Consiliul Local Municipal Arad a aprobat noul amplasament pentru monument, după ce s-a renunţat la varianta instalării pe Lacul Pădurice. Monumentul va fi tot în zonă, dar mai aproape de sediul Consiliului Judeţean, pe locul unei clădiri care aparţine filialei Uniunii Artiştilor Plastici.

Clădirea trebuie demolată pentru ca amplasamentul să poată fi transferat de municipalitate Ministerului Culturii, care a comandat şi plătit zece milioane de lei pentru monument. Numai că pe „şantier" nu se vede încă nicio mişcare, la o lună de la decizia Consiliului Local Municipal. Clădirea artiştilor este tot acolo şi nici muncitori gata de lucru nu pot fi văzuţi.

Contactat de Jurnal Arădean/Aradon, preşedintele Uniunii Artiştilor Plastici - filiala Arad, Dumitru Şerban, ne-a declarat că vor mai trece câteva săptămâni până când imobilul va fi pus la pământ, iar locul va fi curăţat.

„În această perioadă mutăm lucrările de artă care se mai află în clădire cu ajutorul celor de la Recons. Am stabilit să le punem la ei într-un depozit, pentru că noul nostru sediu nu este încă finalizat şi nu avem spaţiu. Imediat ce evacuarea clădirii va fi încheiată, firma de construcţii care lucrează la noul nostru sediu va executa demolarea, fără costuri suplimentare pentru noi", ne-a spus Dumitru Şerban. /P.3

Maşină electrică FOTO: FAN

Doi arădeni vor maşini electrice

ARAD. Prin Programul Rabla Plus, cei doi arădeni vor beneficia de câte un eco-bonus de 45.000 de lei, cel mai mare din Uniunea Europeană. /P.3

Fonduri pentru Canalul Morilor

ARAD. Mircea Purcaru anunţă că Guvernul a aprobat proiectul privind decolmatarea canalului Morilor, o construcţie hidrotehnică unicat, extrem de utilă pentru agricultori. /P.4

În tur a fost 1-1 FOTO: FAN

Popa, despre prezent şi viitor

ŞIRIA. Antrenorul echipei UTA, Ionuţ Popa a vorbit despre meciurile cu Luceafărul şi Ripensia, spunând că vrea altă atitudine cu timişorenii, faţă de ce a fost la Oradea. „Mister" a vorbit şi despre viitor. /P.7

Parteneriat

Partenerii României în activităţile de export.

Grafica: JA Sursa: INS

17212
9 771220 748034

Premieră la doar 13 ani: a escaladat „Fisura Albastră"

Performanţă în lumea alpinismului arădean. La doar 13 ani, Luana Anami Ardelean a reuşit să escaladeze „Fisura Albastră" alături de celebrul Zsolt Torok. „Fisura Albastră" este unul dintre cele mai cunoscute trasee de alpinism din Munţii Bucegi (Valea Albă), un traseu de referinţă, cu o istorie bogată. Altitudinea de plecare pe traseu este de 1.800 de metri, iar diferenţa de nivel este de 400 de metri, pe verticală, fiind nevoie de 12 lungimi de coardă (aproximativ 40 de metri o lungime) pentru a ajunge în vârf. /P.3 FOTO: ZSOLT TOROK

La medic, pentru diagnostic! FOTO: FAN

Cu 1.000 mai mulţi hipertensivi

ARAD. Nu mai puţin de 66.985 de persoane diagnosticate cu boli hipertensive se aflau, la sfârşitul anului 2017, în evidenţele medicilor arădeni. Numărul acestora este mai mare cu 1.000 faţă de 2016. Mâine e Ziua Mondială a Hipertensiunii Arteriale. /P.6

Se modernizează puntea peste Criş

INEU. Puntea face legătura între oraşul nou şi cel vechi, asigurând ineuanilor accesul la terenurile din proximitatea localităţii, va fi modernizată. /P.3

Ascuns în maşină FOTO: PFR

Copil de 7 ani ascuns sub pătură

NĂDLAC. Părinţii unui băiat de 7 ani l-au ascuns sub o pătură în maşină pentru a-l trece graniţa în Ungaria deoarece minorul avea expirat documentul de călătorie. /P.6

Raportul lui Ţolea pe gunoaie

ARAD. Cum a ajuns municipiul sub gunoaie? Directorul ADI Deşeuri, Adrian Ţolea a prezentat un raport al intervalului 24 aprilie - 6 mai, perioadă în care Aradul a fost înghiţit de gunoaie. În raportul prezentat în faţa primarilor, Ţolea a vorbit şi despre măsurile luate de ADI Deşeuri. După care şi-a depus mandatul. Ultimele declaraţii date de Iustin Cionca, preşedintele CJA, lasă impresia că Adrian Ţolea va fi debarcat din funcţie. /P.6

Aradul, gunoiul, raportul FOTO: JA

Şef la Superbike!

Pe Circuitul Motorpark România s-au desfăşurat etapele 3 şi 4 din Campionatul European BMU şi Campionatul Naţional al României la motociclism viteză. Arădeanul Robert Mureşan (CSM Bucureşti) a plecat din pole-position la SuperBike şi nu a mai putut fi ajuns de nimeni, în goana spre cele 25 de puncte, preluând şefia în Euro BMU. FOTO: FAN

Noaptea Muzeelor, pe 19 mai, la Arad

ARAD. Expoziţii deschise, vernisaje, lansări de carte şi concerte, sâmbătă, 19 mai, când Complexul Muzeal Arad lucrează „în tura de noapte", în cadrul proiectului naţional Noaptea Muzeelor. /P.5

Târgul economiei arădene, cel mai mare eveniment business din România

H (147281)

Este pregătit să-şi deschidă porţile între 17 şi 20 mai, la Expo Arad Internaţional.

ARAD. Târgul Economiei Arădene, eveniment organizat de Primăria Arad, Camera de Comerţ şi Industrie Arad, în parteneriat cu Consiliul Judeţean Arad, este pregătit pentru a-şi deschide porţile. Programat a avea loc între 17 şi 20 mai, la Expo Arad Internaţional, Târgul este cel mai mare eveniment cu temă economică organizat de o administraţie locală în anul Centenar, un eveniment de anvergură, al cărui scop este acela de a pune în valoare şi a mediatiza profilul firmelor arădene de succes, renumite în ţară şi în străinătate.

„Acest târg este rodul colaborării dintre Primăria Municipiului Arad, Consiliul Judeţean Arad şi Camera de Comerţ, Industrie şi Agricultură Arad şi prezintă forţa industriei, agriculturii şi a spaţiului cultural şi social arădean. Va fi un eveniment de amploare, la care vor participa manageri de top, parteneri ai Aradului, reprezentanţi ai administraţiei naţionale şi locale, oameni de cultură, reprezentanţi ai corpului diplomatic străin. Scopul nostru este să promovăm produsele de top ale Aradului, branduri de care suntem mândri pentru că au reuşit să facă faţă schimbărilor economice, pentru că au crescut şi s-au impus pe piaţă, branduri care dorim să reziste încă mult timp", a declarat preşedintele Camerei de Comerţ, Industrie şi Agricultură a judeţului Arad, Gheorghe Seculici. /P.3

Remember: 16 mai

1703 A murit scriitorul francez Charles Perrault (n. 1628)

1864 A murit Simion Bărnuţiu, jurist, filosof şi estetician (n. 1808)

1891 A murit Ion C. Brătianu, om politic român (n. 1821)

1905 S-a născut actorul american Henry Fonda (m. 1982)

1920 S-a născut Mira Simian–Baciu, poetă (d. 1978)

1925 S-a născut Lucia Olteanu, autoare de cărţi pentru copii

1926 S-a născut Bob Călinescu, regizor de film de animaţie (d. 1990)

1929 A avut loc prima ediţie a Premilor Oscar

1951 S-a născut Christian Lacroix, designer francez

Janet Jackson FOTO: FAN

1954 A murit Vladimir Ghica, prinţ român, deţinut politic (n. 1873)

1954 S-a născut Marian Odangiu, critic literar, poet, eseist, dramaturg

1966 S-a născut **Janet Jackson,** cântăreaţă americană

1980 A murit scriitorul Marin Preda (n. 1922)

1997 Actorul Puiu Călinescu a încetat din viaţă (n. 1920)

Pieţe şi târguri

Azi este zi de piaţă la Pâncota, Beliu, Buteni, Şiclău, Macea, Vânători, Pecica, Şiria şi **zi de târg la** Beliu şi Buteni.

Mâine, joi, este zi de târg săptămânal la Curtici, Sebiş, Cermei, Săvârşin, Secusigiu, Zerind.

Telefoane utile

☎ INFORMAŢII TELEFONICE: 118.932; ☎ROBOT: 1958; ☎ APEL UNIC DE URGENŢĂ (SALVARE, POLIŢIE; Pompieri): 112; ☎ PRIMĂRIA MUNICIPIULUI ARAD: Program de relaţii cu publicul (camera 5) luni-joi între 8-18; vineri între 8-16. Tel. centrală: 0257/281.850; ☎ Delgaz Grid (fost E.ON) - Dispecerat de urgenţe: 0800.800.928 şi 0265.200.928; ☎ DERANJAMENTE CURENT ELECTRIC: 0257/929; ☎ INFORMAŢII CFR: 0257/231.777; ☎ PROTECŢIA CONSUMATORULUI: B-dul Revoluţiei, nr. 50. Telefon: 0257/257.049; ☎ POLIŢIA LOCALĂ: 0257/939.

Sudoku

REGULI: În fiecare bloc sunt câteva cifre între 1 şi 9, stabilite dinainte. Acestea trebuie completate cu cifrele lipsă, în aşa fel încât fiecare număr să figureze o singură dată. De asemenea, cifrele de la 1 la 9 trebuie să figureze o singură dată atât pe rândurile orizontale cât şi pe coloanele verticale ale celor nouă blocuri luate împreună.

ÎNCEPĂTORI

4	3					9		
	8			7	4			
								8
3			5	8			1	
					9			
	9		2				7	
8	6			2	5			3
7			9					
	5	4	6					2

AVANSAŢI

4	3					9		
	8			7	4			
								8
3			5	8			1	
					9			
	9		2				7	
8	6			2	5			3
7			9					
	5	4	6					2

Soluţiile jocurilor din numărul precedent:

ÎNCEPĂTORI

4	7	6	2	3	9	1	8	5
5	8	3	6	1	4	9	2	7
9	2	1	8	7	5	4	3	6
3	1	2	9	5	8	7	6	4
6	4	8	1	2	7	5	9	3
7	9	5	3	4	6	2	1	8
1	3	7	4	6	2	8	5	9
8	6	4	5	9	1	3	7	2
2	5	9	7	8	3	6	4	1

AVANSAŢI

4	7	6	2	5	8	1	3	9
3	2	9	6	7	1	8	4	5
1	5	8	9	4	3	7	2	6
9	6	4	1	3	5	2	7	8
7	8	1	4	2	9	5	6	3
2	3	5	7	8	6	4	9	1
5	1	7	3	9	2	6	8	4
6	4	3	8	1	7	9	5	2
8	9	2	5	6	4	3	1	7

UNDE MERGEM în Arad

Cinema

CINEMA CITY ATRIUM

- **Adevăr sau provocare, orele 16:00, 18:20, 20:30, 22:40**
- **Albinuţa Maya 2 3D, ora 13:20**
- **Amnezie cu surprize, orele 15:00, 17:30, 19:50, 22:10**
- **Fără zgomot!, ora 21:10**
- **Hai, că sunt belea!, orele 15:20, 17:40, 20:00, 22:20**
- **Interzis la... sex, orele 16:40, 18:50**
- **Peter Iepuraşul, orele 13:50, 16:50**
- **Rampage: Scăpaţi de sub control 3D, ora 20:50**
- **Raţă, raţă şi gâscan, orele 13:25, 15:50**
- **Răzbunătorii: Războiul Infinitului, orele 14:00, 15:00, 17:00, 18:10, 20:10, 21:20**
- **Ready player one: Să începă jocul, ora 18:00**
- **România neîmblânzită, ora 15:20**
- **Sub soarele nopţii, orele 14:40, 19:00, 21:10**
- **Super poliţişti 2, ora 14:30**
- **Toxic, ora 13:10, 15:10, 17:10, 19:20, 21:30**
- **Un fel de America 3, orele 17:20, 19:30, 21:50**

Teatre

TEATRUL „IOAN SLAVICI" FESTIVALUL DE TEATRU NOU

- **Fecioarele noastre grabnic ajutătoare** (Teatrul Excelsior Bucureşti), Sala Mare, miercuri 16 mai, ora 19:00
- **M.I.S.A. Părut** (Reactor Cluj-Napoca), Sala Studio, miercuri 16 mai, ora 21:30

Întreruperi de curent

Joi, 17 mai 2018. În judeţ, h 9-15: Horia (p); h 9 – 16: Sântana (p); **h 9-7:** Zădăreni (blocuri); Ineu - străzile Decebal, A. Iancu, Gh. Doja, Horia, Cloşca.

Sănătate

- **CABINET GINECOLOGIC:** Cabinet ginecologic Arad, B-dul Decebal 11 (lângă Hotel Aradul), chiuretaj medicamentos, eco 4 D, test PAP.TEL: 0770823850, 0723643581
- **Policlinica DR. TURCIN, oferă:** Cardiologie (EKG, Ecografie cardiacă, Doppler vascular, Holter EKG si TA, Test de efort), Oftalmologie **(NOU - chirurgie pol anterior; CV computerizat; optică medicală),** ORL (videoendoscopie), pneumologie, gastroenterologie, neuropsihiatrie, medicină de familie, ecografii generale, Ginecologie. **Telefon: 0257/285510, www.policlinica-turcin.ro**
- **Farmacia GLYKON - UTA,** Bl U 6 (vis-a-vis de biserica în construcţie). Deschis zilnic: luni-vineri 07.00 -21.00 sâmbătă şi duminică 08.00-18.00. **Telefon: 0257/241197.**

Horoscop

BERBECUL (III.21.-IV.20.)
Există ceva în aer care te împinge astăzi spre schimbare. Este timpul să îţi schimbi garderoba sau să îţi redecorezi casa?

TAURUL (IV.21.-V.20.)
Pentru ziua de azi, pot exista câteva momente de încercare. Dacă eşti părinte, copii îţi vor cere ceva la fiecare cinci minute. La locul de muncă vei simţi presiune din toate părţile.

GEMENII (V.21.-VI.21.)
Astăzi este ziua potrivită de a regândi toate acele valori sociale pe care le iei la valoarea nominală. Ca şi ceilalţi, le-ai învăţat de la o vârstă fragedă şi le-ai acceptat.

RACUL (VI.22.-VII.22.)
Astăzi este o zi ideală pentru cumpărăturile pentru o nouă garderobă. Poţi să găseşti stilul tău obişnuit sau poate că nu mai este la modă.

LEUL (VII.23.-VIII.23.)
Tema zilei este cunoaşterea şi învăţarea. Aminteşte-ţi că, creativitatea ta nu are prea mult de-a face cu gradele pe care le deţii.

FECIOARA (VIII.24.-IX.23.)
Un prag important a fost trecut, iar tu eşti în curs de a culege beneficiile. A fost doar o chestiune de a deveni conştient şi de a rezolva anumite probleme legate de nevoia ta de recunoaştere socială.

BALANŢA (IX.24.-X.23.)
S-ar putea să te simţi înconjurat de modelele pe care societatea le oferă în prezent. Pe măsură ce te străduieşti să găseşti propria ta definiţie a fiinţei umane moderne, oamenii din jurul tău critică atitudinea ta.

SCORPIONUL (X.24.-XI.22.)
Aspectele de astăzi sugerează să te uiţi la starea ego-ului tău. Budiştii spun că drumul către împlinirea spirituală constă în a şti cum să construim un ego sănătos.

SĂGETĂTORUL (XI.23.-XII.21.)
Aşteaptă-te să apară o persoană specială în viaţa ta astăzi. Din moment ce nu eşti unul care lasă problemele nerezolvate, nu vei mai putea să te abţii de la rezolvarea lor.

CAPRICORNUL (XII.22.-I.20.)
Ceva trebuie să se schimbe. Ai ştiut asta de îndată ce te-ai trezit dimineaţa. Este timpul să începi o dietă sau să te angajezi.

VĂRSĂTORUL (I.21.-II.20.)
Într-un moment te ridici, iar în următoarea secundă eşti jos. Nu vei reuşi să îţi dai seama ce vrei în această zi.

PEŞTII (II.21.-III.20.)
Poate vrei să îţi verifici ceasul deşteptător pentru a te asigura că într-adevăr te-ai trezit în această dimineaţă. Tendinţa ta va fi să rămâi în propria ta lume de vis, adâncit în gândurile tale.

„Jurnal arădean" vă ascultă

De luni până joi, între orele 11.00-13.00, la telefonul 0257.212.055, redactorul nostru vă stă la dispoziţie.

ARAD. Monica B. din Aradul Nou doreşte să sesizeze următoarele: „Aş dori să aflu cine şi dacă se recepţionează lucrările care se efectuează în municipiul Arad. În Aradul Nou, în jurul şcolii de şoferi s-a asfaltat doar că lucrarea e neterminată sau cel puţin aşa sper pentru că sunt gropi mari, iar asfaltul este în valuri. Sper că nu va rămâne aşa pentru că atunci e păcat şi de bani şi de munca oamenilor. Aş mai dori să atrag atenţia cu un alt aspect, cel al pistelor de biciclete de pe strada Ştefan cel Mare, sens de mers înspre Gară. Pista este foarte bine venită doar că după ce ai ajuns la jumătatea distanţei înspra gară toată pista este surpată. Chiar nu mai verifică nimeni lucrările din Arad? Sau ce se întâmplă cu ele după ce sunt date în folosinţă?".

M.H. de pe strada Mucius Scaevola sesizează următorul fapt: „În noaptea de 14 spre 15 mai, pe străzile Dornei, Mucius Scaevola şi Preparandiei s-au revopsit marcajele rutiere de pe şosea. Aş dori să întreb ce fel de vopsea este cea cu care s-a dat pentru că în 15 mai, dimineaţa, marcajele erau practic de nevăzut odată ce s-a instalat ploaia. Vopseaua aceea albă nu trebuie să fie cumva reflectorizantă? Ca să o vedem şi noi şoferii, că altfel ce rost mai are?!". **JA-I.C.**

Curs valutar

Denumirea valutei	BNR	BCR		BRD		Intesa Sanpaolo Bank		Banca Românească		Patria Bank		Alpha Bank		Casa de schimb LUXOR		Casa de schimb TRESOR	
		C	V	C	V	C	V	C	V	C	V	C	V	C	V	C	V
Euro	4,62	4,55	4,69	4,55	4,69	4,57	4,66	4,60	4,67	4,60	4,65	4,60	4,65	4,60	4,64	4,62	4,64
Dolar SUA	3,87	3,79	3,97	3,81	3,95	3,83	3,91	3,86	3,92	3,85	3,93	3,85	3,92	3,84	3,89	3,83	3,88
Forint	0,0146	0,0140	0,0152	0,0143	0,0149	0,0144	0,0149	-	-	0,0143	0,0148	-	-	0,0146	0,0149	0,0147	0,0149
Gram aur	163,46																

Vremea

Miercuri, 16 mai

www.aradon.ro

10° LA ORA 6 — temperaturile se vor situa între 9 şi 10 grade. Vântul va sufla cu 15-30 km/h dinspre VSV.

19° LA ORA 18 — temperaturile se vor situa între 18 şi 19 grade. Vântul va sufla cu 10-15 dinspre S.

Ziua precedentă

Arad	12–22	Umiditate:	76%
Lipova	12–22	Presiune:	1011 mb
Chişineu-Criş	12–22	Precipitaţii:	50%
Săvârşin	11–21	Vânt:	10 km/h
Sebiş	11–21	Direcţie vânt:	E

Soarele

Răsare: 06:01
Apune: 21:01

Azi

Temperaturile se vor situa între 10 şi 19 grade. Vântul va sufla cu 10-30 km/h, dinspre VSV-S.

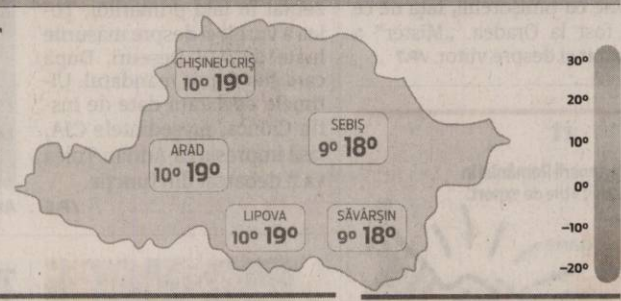

FAZELE LUNII

5.05 · 22.05 · 29.05 · 6.06

MIERCURI	JOI	VINERI	SÂMBĂTĂ
10° 19°	10° 22°	11° 23°	12° 25°
ploaie	nori şi soare, averse mai târziu	parţial înnorat	nori şi soare, seara furtuni

Calendar

Biserica ortodoxă: Odovania praznicului Învierii Domnului; Sf. Cuv. Teodor cel Sfinţit; Sf. Mc. Isachie, Simeon şi Petru (Dezlegare la peşte)
Biserica greco-catolică: Sf. cuv. Teodor cel Sfinţit; [Sf. Ioan Nepomuk; Fer. Vladimir Ghika]
Biserica romano-catolică: Fer. Vladimir Ghika, pr. m.

Prognoză pentru trei zile

Temperaturile minime vor fi cuprinse între 10 şi 12 grade, iar cele maxime între 22 şi 25 grade.

Temp.minime: 10–12°C
Temp.maxime: 22–25°C

JURNAL ARĂDEAN
B-dul Revoluţiei nr. 62, Arad
BRAT Auditat de BRAT
Reclamaţii difuzare: 0257.241.151

Şef departament publicitate şi departament difuzare: Cristian Sulinţan
Secretariat: 0257.212.090 (centrala), fax - 0257.212.012
Marea publicitate: 0257.280904
Mica publicitate: 0257.210775; B-dul Revoluţiei, nr. 81
Tiparul executat la: Tipografia Inform Média Lapkiadó Kft

Redactor şef: Adriana Barbu (8416) Responsabil de număr: Ioana Costaş
Secretar general de redacţie: Gabriela Groza (8423); Departamente: Eveniment: Alin Gherasim (8417), Ioana Costaş (8414); Valentin Goran (8405); Politic: Simion Todoca (8434); Economic: Andreea Pintea (8415); Social: Diana Duţu (8413); Sport: Daniel Scridon (8424), Leo Sfâra (8422), Dan Lazăr (8406); Cultură: Eugen Rogojan.
Tehnoredactare: Ghizela Şerban (8409), Munteanu Daniel (8411).
REDACŢIE: tel. 0257.212.090 (centrala); fax 0257.212.012, 0257.228.592; e-mail: redactia.jurnalaradean@informmedia.ro, adevaruldearad@informmedia.ro, publicitate.jurnalaradean@informmedia.ro, publicitate.adevarul@informmedia.ro

Ceasul ticăie la monument

Clădirea artiştilor plastici încă nu a fost demolată pentru ca amplasamentul să poată fi predat Ministerului.

ARAD. Autorizaţia de demolare a fost eliberată, fapt confirmat de viceprimarul Călin Bibarţ, care este însă sceptic cu privire la capacitatea Ministerului Culturii de a amplasa la timp monumentul.

„Am îndoieli că ministerul va fi în stare să aducă şi să monteze monumentul în timpul rămas, dacă nu a făcut asta atâţia ani din cauza litigiilor cu sculptorul. Eu cred că Aradul îşi va face treaba, va preda terenul ministerului, care va trebui să construiască fundaţia şi să instaleze piesele lucrării. Ulterior, noi vom amenaja piaţa respectivă, dar nu putem face asta decât după ce monumentul va fi pus acolo", a spus Bibarţ.

Obligat de instanţă

Sculptorul braşovean Florin Codre (acum în vârstă de 75 de ani) a câştigat, în 2007, concursul organizat de Ministerul Culturii pentru amplasarea în centrul Aradului a unui monument dedicat Marii Uniri. Lucrarea artistică trebuia dezvelită de Ziua Naţională în 2012, dar sculptorul nu a adus-o la timp din China, unde a realizat-o. Astfel, în 2013, Ministerul Culturii l-a chemat în instanţă, iar în toamna anului 2015, Tribunalul Bucureşti l-a obligat să transporte la Arad monumentul pe propria cheltuială, după ce artistul ceruse ca autorităţile să suporte aceste costuri.

„Obligă pârâtul reclamant să transporte şi să amplaseze lucrarea intitulată MONUMENTUL MARII UNIRI DE LA 1918 în Municipiul Arad, conform contractului de comandă nr. 55/07.12.2007", se arată în soluţia Tribunalului.

Degeaba însă, pentru că artistul a căutat tot felul de motive pentru a nu aduce piesele la Arad, invocând ba că este grav bolnav, ba că nu mai are bani, ba că nu poate colabora cu autorităţile locale sau centrale, care l-ar sabota. A dat vina şi pe... unguri, care s-ar împotrivi amplasării monumentului şi ar fi influenţat autorităţile să-i pună piedici. **JA-M.B.**

Aşteaptă monumentul FOTO: M.B.

Premieră la doar 13 ani: a escaladat „Fisura Albastră"

Performanţă în lumea alpinismului arădean. La doar 13 ani, Luana Anami Ardelean a reuşit să escaladeze „Fisura Albastră".

ARAD. „Fisura Albastră" este unul dintre cele mai cunoscute trasee de alpinism din Munţii Bucegi (Valea Albă), un traseu de referinţă, cu o istorie bogată. Altitudinea de plecare pe traseu este de 1.800 de metri, iar diferenţa de nivel este de 400 de metri, pe verticală, fiind nevoie de 12 lungimi de coardă (aproximativ 40 de metri o lungime) pentru a ajunge în vârf. Ascensiunea durează aproximativ 10 ore, în care alpiniştii trebuie să se regrupeze după fiecare lungime de coardă şi să pornească mai departe.

O provocare pe care a acceptat-o o elevă din Arad la doar 13 ani: Luana Anami Ardelean. Totul s-a întâmplat sub supravegherea extrem de vigilentă a cunoscutului Zsolt Torok.

Ana aduce mândrie sportului arădean FOTO: Z.T.

Cea mai conştiincioasă

Zsolt Torok este, în fapt, cel care a văzut potenţialul care zace în Ana şi care şi-a asumat vârsta fragedă a tinerei pentru o asemenea ascensiune tehnică. Alpinistul arădean spune despre tânără că este cea mai conştiincioasă căţărătoare. „În foarte scurt timp şi-a cizelat frumos tehnica de căţărare, iar în ceea ce priveşte forma fizică şi determinarea este extraordinară", spune Zsolt.

Ce a urmat după reperarea potenţialului Anei? „Am văzut potenţialul din Ana şi practic mi-am lăsat viaţa în mâinile ei. Pentru ca ea să devină o alpinistă bună, mai are mult de parcurs, deoarece alpinismul nu înseamnă doar o ascensiune pe linie, trebuie de jos până sus să depăşeşti toate obstacolele. Nu oricine are capacitatea să facă aşa ceva. Un traseu de o asemenea anvergură şi lungime, la 13 ani este aproape imposibil de realizat. Nu sunt un adept al forţării copilului, ci din contră un adept în sprijinirea copiilor talentaţi şi muncitori. Pe Ana am văzut-o cum a crescut zi de zi la sală", a detaliat celebrul alpinist arădean.

Cine este Ana?

Luana Anami Ardelean - Ana, pentru cunoscuţi - are 13 ani, este elevă în clasa a VII-a la Colegiul Naţional „Vasile Goldiş", a câştigat locul doi la faza judeţeană a olimpiadei de biologie şi este cercetaş la Centrul Local „Phoenix" Arad din cadrul Organizaţiei Naţionale „Cercetaşii României". Ana a crescut între cercetaşi, fiind în acest moment şef de unitate la temerari, pasiunea pentru cercetăşie fiindu-i insuflată de tatăl ei, care este membru fondator al centrului „Phoenix" din Arad. De asemenea, Ana a obţinut rezultate care o clasează între primii trei la Campionatul Naţional de Bouldering (alpinism fără corzi de siguranţă) pentru copii şi juniori, având şanse reale să prindă podiumul. Din cele cinci etape din 2018, trei au avut loc deja până acum. Ana a obţinut locul doi la etapele de la Cluj şi Lupeni şi un loc trei la Braşov. De remarcat este faptul că Ana a descoperit escalada în urmă cu doar un an de zile la sala de căţărat „One Move" din Arad, unde este prezentă zi de zi, ore întregi, pentru a se antrena. Determinarea, autoeducarea şi perseverenţa au făcut ca ea să ajungă la această performanţă greu de egalat.

VALENTIN GORAN
valentin.goran@informmedia.ro

Torok: „Am ales să o sprijin în loc să o opresc"

Zsolt Torok a văzut potenţialul din Ana şi şi-a asumat ascensiunea. „Bucuria mea, pe lângă toate celelalte, este că am avut ochiul bun să îmi dau seama că Ana va putea. Ea poate pentru că se autoeducă. Este disciplinată, învaţă bine la şcoală şi ştie să aprecieze viaţa. Nu stă cu capul în telefon, calculator şi tabletă. A ieşit din «Albastră» fără să fie obosită, din contră: a ieşit echilibrată şi detaşată. Pe lângă educaţia din partea părinţilor şi a celor din jur, autoeducarea este opţiunea fiecărui copil şi asta le trasează viitorul. Am ales să o sprijin în loc să o opresc, cu toată responsabilitatea asumată", a declarat celebrul alpinist pentru Jurnal arădean/Aradon.

Se modernizează puntea peste Criş, de la Ineu

INEU. Au debutat la începutul lunii mai, iar săptămâna aceasta se vor finaliza. E vorba de lucrările de reparaţii şi modernizare a punţii peste Crişul Alb, de la Ineu. Puntea este situată între Podul de Piatră şi Podul Nou, făcând legătura între străzile Vânătorilor şi I.L. Caragiale, cum mergi pe lângă dolma Crişului.

„Puntea asigură ineuanilor accesul la terenurile din proximitatea oraşului, dar pe lângă importanţa legăturii dintre oraşul nou şi cel vechi, puntea are şi un rol de agrement pentru ciclişti, pentru practicarea jogging-ului, asigurând accesul pescarilor la râu şi plimbarea animalelor de companie. Vara, locul este binecunoscut pentru cei care vor să se răcorească la o baie în Criş" - spune primarul Călin Abrudan.

Începând de săptămâna trecută accesul pe punte a fost restricţionat, autorităţile estimând că în această săptămână lucrările se vor finaliza, iar puntea va putea fi accesibilă din weekend. **JA-D.D.**

Doi arădeni vor maşini electrice prin Rabla Plus

Ei vor beneficia de câte un eco-bonus de 45.000 de lei, cel mai mare din Uniunea Europeană.

ARAD. Informaţiile privind interesul arădenilor pentru Programul Rabla Clasic şi Rabla Plus au fost făcute publice de către ministrul Mediului, Graţiela Gavrilescu, prezentă recent în oraşul nostru.

Potrivit reprezentantului guvernului, aproximativ 900 de arădeni au dorit să îşi înnoiască propriul parc auto şi au decis să solicite bonusurile acordate prin Programul Rabla. „În acelaşi timp, în Arad există deja înscrise şi două persoane fizice care doresc să cumpere maşini full electrice. Guvernul României este singurul din Uniunea Europeană care acordă cel mai mare eco-bonus pentru achiziţionarea unei maşini 100% electrice" - a subliniat Graţiela Gavrilescu.

Ea a mai precizat că „Ministerul Mediului, prin Administraţia Fondului de Mediu, va lansa peste două săptămâni şi tipul de finanţare pentru staţiile de reîncărcare a maşinilor electrice pentru autorităţile publice locale, urmând ca în luna iulie să avem tipul de finanţare pentru persoanele juridice."

Finanţare pentru staţii FOTO: FAN

Prin Programul de stimulare a înnoirii Parcului auto naţional (Rabla Clasic) - cel mai vechi program guvernamental, ajuns la a 13-a ediţie - se acordă o primă de casare de 6.500 de lei. „Suma a fost epuizată pentru persoane fizice. O să vedem la o viitoare rectificare a bugetului cum o să putem, la fel ca şi anul trecut, să suplimentăm suma" - a declarat ministrul Mediului.

Programul privind reducerea emisiilor de gaze cu efect de seră în transporturi, prin promovarea vehiculelor de transport rutier nepoluante din punct de vedere energetic (Rabla Plus) a demarat oficial în luna martie a acestui an. Doritorii se pot înscrie până în 28 septembrie, urmând să beneficieze de un bonus de 45.000 de lei pentru o maşină electrică, respectiv de 20.000 de lei pentru o maşină hibrid de tip plug-in (reîncărcabilă la priză/ sursă de alimentare externă). „Într-o perioadă de aproximativ o lună de zile, deja avem înscrieri la aproximativ 800 de maşini electrice şi hibrid plug-in, în toată ţara" - a anunţat Graţiela Gavrilescu.

Dacă pentru maşinile electrice există şi două solicitări din Arad, pe lista pentru maşinile hibrid plug-in nu s-a înscris niciun arădean - a informat ministrul Mediului. **JA-D.D.**

H (147281)

Târgul economiei arădene, cel mai mare eveniment business din România

Este pregătit să-şi deschidă porţile între 17 şi 20 mai, la Expo Arad Internaţional.

ARAD. Târgul este structurat în trei spaţii expoziţionale distincte, întinse pe o suprafaţă de 44.500 metri pătraţi. În pavilionul A de la Expo Arad vor putea fi vizitate standurile a numeroase companii care realizează produse industriale arădene, renumite în ţară şi peste hotare. Pavilionul B va fi dedicat gurmanzilor, care se vor întâlni cu producătorii de produse gastronomice şi vinuri din zonă, iar pavilionul C va găzdui branduri arădene de succes, care contribuie pozitiv asupra comunităţii şi economiei noastre locale.

Amploarea şi dimensiunea târgului a stârnit interesul agenţilor economici chinezi, care vor fi prezenţi în Arad şi vor avea şi ei standuri expoziţionale. „Este cea mai importantă delegaţie chineză care vizitează regiunea noastră. Este vorba de 50 de directori generali şi directori de consilii de administraţie, în special din Provincia Hainan cu care suntem înfrăţiţi. Este cea mai importantă delegaţie care a fost vreodată prezentă în regiunea de Vest a României şi ne dorim ca aceşti investitori să găsească parteneri cu care să colaboreze şi să găsim soluţii pentru a câştiga ambele ţări. Cu această ocazie dorim să promovăm Zona Liberă şi Aeroportul Internaţional Arad, dar am identificat şi alte oportunităţi", a declarat preşedintele CJA, Iustin Cionca.

Programul Târgului Economiei Arădene cuprinde şi o serie de conferinţe, dintre care amintim Conferinţa internaţională: Viitorul economiei europene între Brexit şi Noul Drum al Mătăsii, Gala Diplomaţiei la Arad şi Învăţământul academic arădean în context European. „În cadrul Galei Diplomaţiei au confirmat prezenţa 16 ţări.„Am insistat să fie prezenţi la Arad cât mai mulţi diplomaţi, pentru a le prezenta stadiul economiei arădene şi proiectele noastre pentru dezvoltarea economică a municipiului şi judeţului", a precizat primarul municipiului Arad, Gheorghe Falcă.

Pe toată durata târgului se va asigura transport gratuit până la Expo Arad, cu plecare din Podgoria şi înapoi. Plecarea din Podgoria se face din jumătate în jumătate de oră, începând cu ora 10:30 şi terminând cu ora 16:30. În ziua de sâmbătă primul autobuz va pleca de la 9:30, iar ultimul la 20:30.

Programul detaliat al curselor gratuite poate fi găsit pe pagina de Facebook a Târgului Economiei Arădene.

Îi acuză pe PNL-işti că fug de răspundere

Florin Tripa: „Falcă, Cionca şi Bîlcea sunt vinovaţi de scandalul gunoaielor, nu primarii din judeţ”.

ARAD. Liberalii arădeni au convocat o ședință a ADISIGD Arad, anunțând prin vocea președintelui asociației, Sergiu Bîlcea, că se dorește rezilierea contractului cu RETIM. „În realitate, ședința respectivă a fost organizată pentru ca principalii vinovați de criza gunoaielor, Gheorghe Falcă, Sergiu Bîlcea și Iustin Cionca, să mute responsabilitatea dezastrului pe umerii primarilor din județ”, susțin PSD-iștii arădeni. „Falcă, Cionca și Bîlcea au organizat luni acea mascaradă la ADI Deșeuri, obligând practic primarii din județ să voteze pentru menținerea contractului cu Retim, sub amenințarea că vor rămâne cu gunoiul pe străzi și, mai mult, că vor trebui să acopere din banii oamenilor suma de 30 de milioane de euro, care ar trebui returnate Uniunii Europene.

Florin Tripa FOTO: JA

După ce i-a mințit și șantajat pe primarii din județ, trio-ul care a îngropat Aradul în gunoaie, Falcă-Cionca-Bîlcea, a ieșit public să arate cu degetul spre primari, anunțând că aceștia sunt mulțumiți de activitatea Retim și că doresc să continue colaborarea. Nu mai încercați să dați vina pe primari pentru afacerile voastre murdare, domnilor Falcă, Cionca și Bîlcea. Nu primarii au organizat licitația care i-a dat câștigători pe cei de la Retim, ci ADI Deșeuri, condusă de Sergiu Bîlcea, președinte, și Gheorghe Falcă, acționar principal”, declară deputatul PSD Florin Tripa.

JA-S.T.

Bani pentru canalul Morilor

Mircea Purcaru anunţă că s-a aprobat investiţia pentru decolmatarea Canalului Morilor.

Un obiectiv unicat, vechi de 180 de ani FOTO: FAN

ARAD. Mircea Purcaru, vicepreședinte ALDE Arad, anunță că Guvernul a aprobat investiția pentru decolmatarea Canalului Morilor. Purcaru, care este și director al ANIF Arad, spune că este o realizare importantă, Canalul Morilor fiind nu doar un obiectiv istoric al județului Arad, ci și unul valoros din punct de vedere agricol, pentru alimentarea cu apă a sistemelor de irigații din zonă.

„ANIF a demarat licitația pentru decolmatare, investiția fiind de 3,5 milioane lei. Deși are o vechime de 180 de ani, Canalul Morilor este încă funcțional, iar după decolmatare va servi la o capacitate optimă asigurării funcționării sistemelor de irigații din zonă. Cel mai mult vor avea de câștigat fermierii de pe Valea Crișului Alb care au astfel de sisteme. Voi reveni cu detalii privind această construcție hidrotehnică istorică unicat, care poate fi și un important reper turistic al județului Arad. Vreau să precizez că investiția a fost aprobată ca urmare a discuțiilor cu ministrul Petru Daea, în timpul vizitei pe care a efectuat-o la Chișineu Criș, procedurile necesare ulterior fiind parcurse foarte rapid. Este o dovadă că Guvernul PSD-ALDE, respectiv Ministerul Agriculturii, pune în aplicare programul de guvernare care prevede sprijinirea agriculturii, ca domeniu strategic” declară Mircea Purcaru.

> Investiţia a fost aprobată ca urmare a discuţiilor cu ministrul Petre Daea
> **MIRCEA PURCARU**

Acesta adaugă că s-au aprobat bani și pentru operațiuni de curățare a canalului Mureșel, ca un preambul la demararea proiectului de mai mare anvergură pentru reabilitarea acestuia, proiect care își urmează cursul procedural.

„S-a aprobat și alocarea a 311.000 lei pentru curățare și decolmatare pe canalul Mureșel. În privința acestuia, a fost depusă la BRECO documentația privind finanțarea reabilitării până la granița cu Ungaria. Au fost deja parcurse câteva etape, urmând evaluarea finală”, a mai spus Mircea Purcaru. **JA-S.T.**

Cea mai mare inflaţie de 5 ani încoace

Sergiu Bîlcea (PNL): „Inflaţia creşte în ritm cu minciunile PSD!”.

ARAD. Președintele organizației municipale a PNL Arad, Sergiu Bîlcea, atrage atenția că rata anuală a inflației a urcat la 5,2%, cel mai înalt nivel din ultimii cinci ani, în iunie 2013 fiind 5,37%, potrivit datelor publicate luni de Institutul Național de Statistică (INS). Una dintre cele mai mari creșteri de prețuri s-a înregistrat la gaze naturale (10,19%), care se adaugă majorării prețului combustibililor, a continuat să crească în aprilie față de decembrie cu 3,9%.

„Prețul gazelor și combustibililor au un impact puternic asupra celorlalte prețuri, contribuind din plin la creșterea inflației. În loc să vadă care sunt problemele și să găsească soluții, cei de la PSD caută țapi ispășitori, pe cei din conducerea Băncii Naționale. Creșterea semnificativă a inflației lovește puterea de cumpărare a românilor. Inflația ajunge din urmă minciunile celor de la PSD și anulează pomenile acordate unor categorii sociale și profesionale. Tot mai mulți pensionari, bugetari, se simt înșelați de Guvernarea PSD. Cu un prim ministru care gafează de câte ori deschide gura și un Guvern incompetent, cu parlamentari care fac politică ieftină, cu zero realizări, avem conturată imaginea unei guvernări eșuate, fără credibilitate și fără soluții”, a declarat Sergiu Bîlcea, președintele Organizației Municipale PNL Arad. **JA-S.T.**

Sergiu Bîlcea FOTO: JA

Au făcut harta drumurilor proaste

USR Arad continuă proiectul „Drumurile, la control”.

ARAD. În cadrul proiectului desfășurat de USR Arad, reprezentanții acestuia au întocmit o hartă a drumurilor proaste din județ, așa cum au fost ele semnalate de către cei care le utilizează. Ea poate fi consultată la adresa facebook.com/USRArad.

„După ce am primit de la CJArad procesele verbale de recepție pentru drumurile reparate în ultimii doi ani, am colectat sesizările cetățenilor referitoare la acestea. Acolo unde ni s-au semnalat probleme, am cerut Consiliului Județean remedierea lor, în baza garanției existente.

În paralel, pentru celelalte drumuri cu probleme raportate de cetățeni, am întocmit sesizări pe care le-am înaintat responsabililor CJA, solicitând informații despre planurile instituției privitoare la reabilitarea acestora, precum și termenele estimate pentru finalizarea unor eventuale lucrări”, se specifică în comunicatul USR Arad.

Vlad Botoș, președinte USR Arad: „Zonele cu cele mai proaste drumuri sunt cele de pe valea Crișului, în apropierea zonelor de deal. Aceleași probleme sunt și în partea de nord a județului. Sunt zeci de localități ai căror locuitori circulă pe drumuri improprii, expunându-se riscului de accidente sau înregistrând avarii ale autovehiculelor. Având în vedere că această hartă este probabil incompletă, puteți în continuare să ne semnalați (la adresa de e-mail: usr.arad@gmail.com) dacă aveți cunoștință de alte sectoare de drum județean care necesită reabilitare ”.

JA-S.T.

„Vatra Românească” sună adunarea

ARAD. Uniunea „Vatra Românească” filiala Arad pregătește o Adunare Generală Extraordinară, iar pentru aceasta dorește să-și actualizeze baza de date, respectiv, situația privind numărul membrilor, reședința, numerele de telefon ale acestora etc. Pentru aceasta, în perioada 20 mai-1 iunie, de luni până vineri, între orele 11,00-13,00, îi așteaptă la sediu pe toți membrii și simpatizanții, precizează președintele filialei, Gheorghe Gârbovan. **JA-S.T.**

SOLUȚIA INTEGRAMEI DIN NUMĂRUL PRECEDENT

N ■ D ■ BON ■ M ■ S ■ SIRENA ■ CHEFAL ■ SOMONI ■ CLENI ■ BIBAN ■ LS ■ CRAP ■ PAR ■ BATE ■ ITA ■ SA ■ ATERINA ■ ON ■ RM ■ ATEU ■ VIS ■ CIOCLI ■ CRIC ■ F ■ TRUC ■ GIOARSE ■ NAUT ■ MU ■ MRENE ■ E ■ NATIV ■ SF ■ TONI ■ OCA ■ UD ■ DAR ■ AT ■ CALCAN ■ NISETRU

Rețeta zilei

Chec sărat cu măsline verzi

INGREDIENTE: 250 g făină, 100 ml iaurt, un plic parf de copt, 3 felii șuncă, 5 roșii uscate, 100 g măsline verzi feliate, 2 ouă, 150 g telemea.

MOD DE PREPARARE: Se taie cuburi mici șunca și roșiile uscate. Se adaugă brânza mărunțită.

Se pun și măslinele bine scurse, iaurtul, făina, praful de copt și ouăle bătute.

Se amestecă, se toarnă în forma de copt unsă și tapetată cu făină și se coace 30 de minute.

Poftă bună!

ⓘ Pentru mai multe rețete intră pe www.culinar.ro

Citire apometre

Miercuri, 16 mai 2018. Blocuri P-ţa Mioriţa, Imaşului, Exterior, Byron, blocuri 102-150, 151-200, 301-325, 501-550, 551-585, 601-620, 701-734 Micălaca, Voinicilor, Ciobanului, Dreptăţii, Frăţiei, Busuioc, Fluierului, Stânjenel, Vrancei, I.B. Deleanu, P-ţa Carpaţi, Hatmanul Arbore, Magnoliei, Leandrului, Iederei, Progresului, Sportului, Leu, T. Grozăvescu, Ghe. Groza, Slatinei, Sever Bocu, Predeal, Fluturilor, Dâmboviţei, Oborului, Ghioceilor, Lupeni, Craiovei, Lăcrămioarelor, Nufăr, T. Brediceanu, Dragoş Vodă, Ep.R. Ciorogariu cu soţ, Islazului, Mărăgăritar, Remus, Putnei, Moşilor, Malul Mureşului, 9 Mai, Romei, Eroul Necunoscut, Occident, Triumfului, Labirint, T. Şandor.

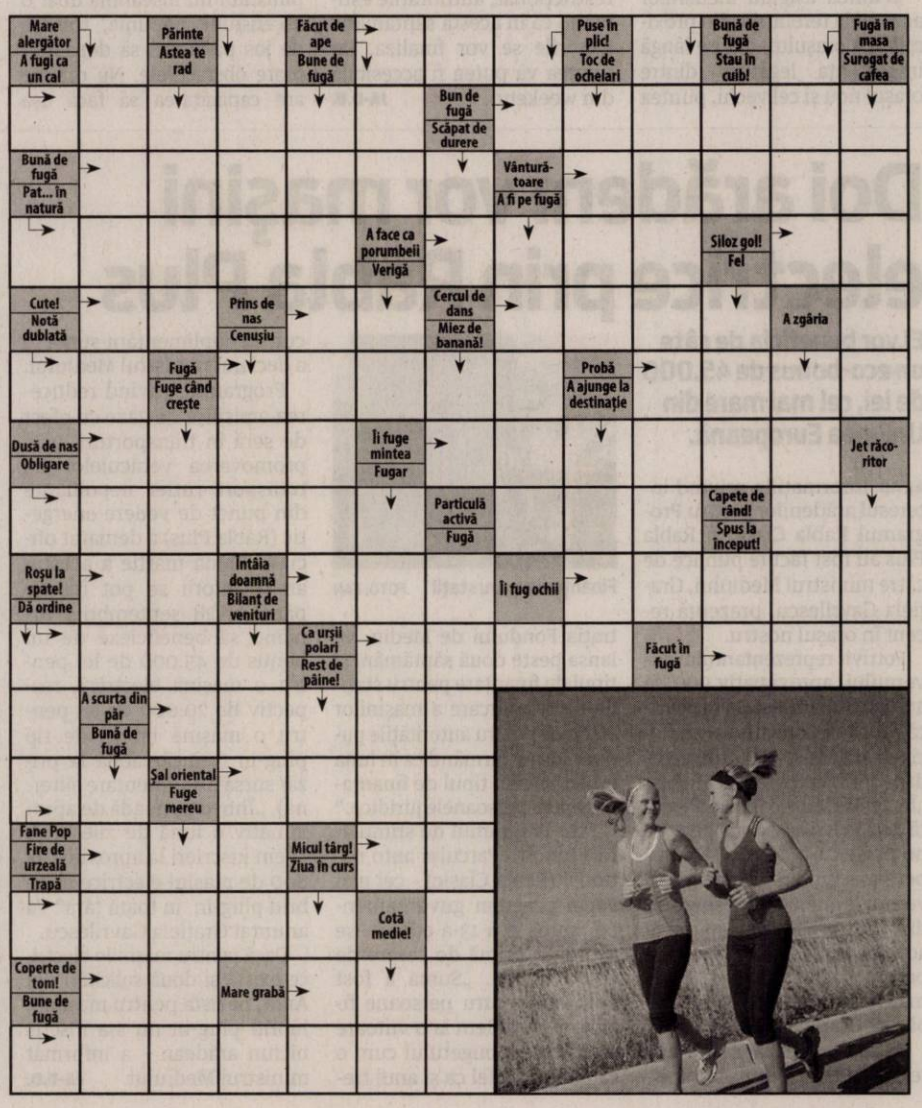

Continuă festivalul de Teatru Nou la Arad!

Ediţia a şasea a FITN vine cu şase alte spectacole, mâine şi poimâine.

ARAD. Continuă Festivalul Internaţional de Teatru Nou de la Arad, ediţia a şasea, cu alte şase spectacole ce vor fi aduse în faţa arădenilor mâine şi poimâine. Ziua de joi, 17 mai, începe cu un spectacol-concert oferit de Ada Milea. Produs de Teatrul Tineretului din Piatra Neamţ, după Ian McEwan, „Visătorul" va ajunge pe scena Sălii Mari de la ora 18. O oră şi jumătate mai târziu, spectacolul se mută în stradă, pe platoul din faţa teatrului, atunci când olandezul Bram Graafland îl va prezenta arădenilor pe „Prinţul gălăgios din bucătărie". De la 21:30, festivalul revine în interiorul Teatrului Clasic „Ioan Slavici", în Sala Mare. „Tatăl meu, preotul", de Gabriel Sandu, în regia Letei Popescu, va fi pus în scenă de actorii Companiei „Liviu Rebreanu" a Teatrului Naţional din Târgu Mureş.

Vineri, 18 mai, revine Prinţul gălăgios din bucătărie, însă de data aceasta pe platoul din faţa Palatului Administrativ. De la ora 18, timp de jumătate de oră, Bram Graafland va arăta publicului cel mai cunoscut spectacol al Companiei Teatrale Gillende-KeukenPrince, din Olanda. Începând cu ora 19, în Sala Mare a TCIS sunt aşteptaţi cei cu vârste de peste 16 ani, pentru a urmări spectacolul „F.A.D. (Noduri şi plăci)", de Nicola Wilson. Reigzat de Horia Suru, spectacolul produs de Teatrul „Regina Maria" din Oradea va dura două ore. Seara se lasă peste FITN6 cu „Rovegan", spectacol al Asociaţiei Arena şi al Centrului de Teatru Educaţional Replika din Bucureşti. Scris şi regizat de Catinca Drăgănescu, spectacolul va fi jucat de la ora 21:30, în Sala Sudio a teatrului arădean. **JA-E.R.**

Astăzi, în FITN

Vă amintim că astăzi, în cadrul festivalului, vor fi puse în scenă spectacolele „Fecioarele noastre grabnic ajutătoare" (Teatrul Excelsior Bucureşti – ora 19, Sala Mare) şi „M.I.S.A. Părut" (Compania Reactor de creaţie şi experiment Cluj-Napoca – ora 21:30, Sala Studio). În cadrul celui din urmă se va folosi stroboscopul şi nu este recomandat persoanelor cu epilepsie sau pace-maker.

Tatăl meu, preotul FOTO: FAN

Noaptea Muzeelor, pe 19 mai

Sâmbătă are loc o nouă ediţie a Nopţii Muzeelor, cel mai mare eveniment muzeal al anului.

ARAD. Sâmbătă, 19 mai, Complexul Muzeal Arad ia parte la o nouă ediţie a evenimentului Noaptea Muzeelor. Expoziţiile instituţiei vor fi deschise începând cu ora 20, urmând să se închidă la ora 2 noaptea, pe toată durata fiind intrare gratuită. Vor lucra „în tură de noapte", pe 19 mai, cei de la expoziţiile din Palatul Cultural, Muzeul de Artă, Muzeul Oraşului Lipova şi Muzeul Memorial Ioan Slavici şi Emil Monţia din Şiria.

Imagini de anul trecut FOTO: E.R.

Palatul Cultural

În cadrul expoziţiei de istorie modernă şi contemporană - intrarea în Palatul Cultural dinspre Bulevardul Dragalina, va fi deschisă expoziţia „Tradiţii Româneşti", între 20 şi 2, acolo desfăşurându-se şi momente de reconstituire istorică, sub genericul „Uniforme din Primul Război Mondial". De la ora 20:30, maestrul cofetar Ioan Gui, fondator şi proprietar al Muzeului Cofetăriei din Arad, va lansa cartea „Cofetari şi cofetării din Arad". Între timp, în sala Kinema Ikon vor avea loc proiecţii de film documentar şi experimental produse de către Kinema Ikon.

În expoziţia de ştiinţe ale naturii - intrarea în Palatul Cultural dinspre Parcul Copiilor, va fi prezentată colecţia de seminţe a Grădinii Botanice din Macea. Între orele 20 şi 1 noaptea, cei de la Noua Acropolă vor susţine acolo un atelier de pictură pe basorelief, pentru cei de peste 12 ani.

Muzeul de Artă

La Muzeul de Artă (strada Gheorghe Popa de Teiuş, nr. 2-4), vor fi deschise expoziţiile „Lumină şi jertfă", a lui Silviu Orăvitzan (Timişoara) şi „Let us approach the internet at the speed of dreams", a Theei Lazăr (Cluj), aceasta din urmă desfăşurându-se în Sala Kinema Ikon. În curtea Muzeului de Artă, artistul Adrian Sandu va desfăşura un atelier, tot acolo fiind şi expoziţia de artă contemporană „The Red Line".

În cealaltă parte a clădirii, intrarea de pe Horia, la Sala Clio, va fi deschisă expoziţia interactivă etnografică „Instrumente muzicale tradiţionale", cu exponate din colecţia lui Ovidiu Papană (Timişoara).

Şiria şi Lipova

Cele două „puncte" ale Complexului Muzeal Arad din afara municipiului Arad, Muzeul Orăşenesc Lipova (strada Nicolae Bălcescu, numărul 21) şi Muzeul Memorial Ioan Slavici şi Emil Monţia Şiria (conacul Bohuş), vor fi şi ele în aşteptarea vizitatorilor, de Noaptea Muzeelor. Programul acestora va fi între orele 18 şi 24. La Lipova, la ora 18 va fi vernisată Expoziţia Colectivă de Pictură a Şcolii Populare de Arte Arad, clasa prof. Ioan Kett Groza. O oră mai târziu, în clădirea muzeului va avea loc un recital de poezie şi muzică al Cenaclului Muza, iar de la ora 21, un recital muzical al Company Band. La Şiria, vor fi deschise expoziţia Ioan Slavici, expoziţia Emil Monţia, Sala capitulării, dar şi expoziţia Salonul Şirian de Artă Plastică.

EUGEN ROGOJAN
eugen.rogojan@informmedia.ro

Partenerii evenimentului

Organizator al evenimentului este Complexul Muzeal Arad, cu sprijinul Reţelei Naţionale a Muzeelor din România şi cu sprijin financiar din partea Consiliului Judeţean Arad. Noaptea Muzeelor la Arad este organizată în parteneriat cu Centrul Cultural Judeţean Arad, U.V.V.G., Grădina Botanică Universitară Macea, Kinema Ikon, Muzeul Cofetăriei Arad, Asociaţiile „Noua Acropolă" Arad, „IR 33 Cetate" Arad şi „Iniţiativa pentru Societate" Arad, Cenaclul Literar „Muza" şi Clubul Copiilor Lipova, artiştii plastici Silviu Orăvitzan şi Thea Lazăr, colecţionarul Ovidiu Papană şi, nu în ultimul rând, maestrul cofetar Ioan Gui.

Ziua Familiei, a cincea ediţie

ARAD. A cincea ediţie a evenimentului „Ziua Familiei" se va desfăşura pe 18 mai, în Parcul „Aventura Voinicilor" din Arad.

Începând cu ora 16, în parc vor fi programate întreceri între familii: alergare în saci, tras de funie, badminton şi baschet (streetball), mini-fotbal, desene pe asfalt, concurs de role. Programul artistic va fi asigurat de elevii Colegiului de Arte „Sabin Drăgoi" şi de cei ai Palatului Copiilor Arad. De asemenea, tot în cadrul evenimentului va avea loc şi spectacolul de marionete „Fata babei şi fata moşneagului". Toţi cei mici care vor participa la Ziua Familiei vor primi cadouri - fructe, articole promoţionale personalizate şi diplome. Organizator al evenimentului este Primăria Municipiului Arad, prin Centrul Municipal de Cultură Arad. Ziua Internaţională a Familiei este o sărbătoare a comunităţii şi este marcată, în fiecare an, în întreaga lume, în preajma zilei de 15 mai. **JA-E.R.**

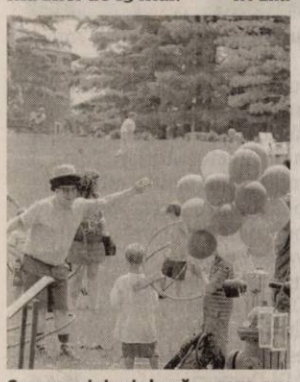

Concursuri şi voie bună FOTO: FAN

„Doamna Voichi", dascăl de vocaţie

După 41 de ani în care a imprimat valori şi a dăltuit caractere, educatoarea Voichiţa Roşca se pensionează.

ARAD. Final de carieră didactică pentru educatoarea Voichiţa Roşca, de la Grădiniţa cu Program Normal nr. 27 din Arad. Timp de 41 de ani, „doamna Voichi" - aşa cum o ştiu copiii şi părinţii care i-au trecut prin mână - a muncit cu pasiune, entuziasm şi iscusinţă, a găsit mereu, pentru fiecare, încurajarea generoasă, lauda care să stimuleze, sfatul înţelept şi vorba bună care să motiveze deopotrivă copii, părinţi şi colegi de catedră.

„Este un dascăl deosebit care a modelat cu multă dragoste sufletele copiilor noştri, investind în ei tot ce a avut mai bun. Am iubit-o, o iubim şi o vom iubi şi de acum înainte pentru devotamentul, bunătatea şi grija cu care ne-a educat copiii" - spun reprezentanţii părinţilor ultimei generaţii de copii pe care i-a îndrumat „doamna Voichi".

O viaţă alături de copii FOTO: FAN

La rândul lor, colegii de la PN27 şi de la Liceul Teologic Baptist „Alexa Popovici" Arad, îi mulţumesc educatoarei Voichiţa Roşca „pentru exemplul de educator *summa cum laude* pe care îl reprezintă. Îi mulţumim pentru timpul, răbdarea şi priceperea pe care le-a pus în slujba copiilor şi o asigurăm că efortul său de fiecare zi a imprimat valori şi a dăltuit caractere. Peste ani, un colţ de lume va fi mai bun, mai frumos ori măcar mai suportabil pentru că prezenţa doamnei educatoare a fost decisivă în viaţa unui copil. Apreciem tot ceea ce a dăruit fiecăruia dintre noi, ori de câte ori am avut nevoie, şi ne rugăm ca Dumnezeu să îi binecuvânteze familia, viitorul şi tot ceea ce va face în continuare, să îi dăruiască sănătate şi bucurii lângă cei dragi, belşug, putere şi bucuria cât mai multor aşteptări împlinite". **JA-D.D.**

Concert cameral, la Palatul Administrativ

ARAD. Sala Regele Ferdinand din cadrul Palatului Administrativ va găzdui, vineri, 18 mai, de la ora 18, un concert cameral oferit de Orchestra de Cameră a Filarmonicii de Stat Arad. Evenimentul ce face parte din Săptămâna Economiei şi Culturii Arădene va aduce în faţa publicului, pe lângă membrii Orchestrei de Cameră, pe dirijorul Dorin Frandeş şi pe violonistul Florin Gherghel, solist al concertului. Din program fac parte compoziţii de Arcangelo Corelli, George Enescu, Johann Sebastian Bach, Antonio Vivaldi, Fritz Kreisler, Vittorio Monti, Edward Elgar, John Williams şi Doru Popovici. **JA-E.R.**

Violonistul Florin Gherghel FOTO: JA

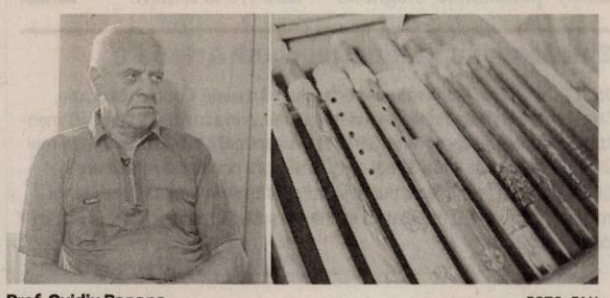

Prof. Ovidiu Papana FOTO: FAN

Instrumente muzicale, în expoziţie la Sala Clio

Sala Clio a Complexului Muzeal Arad va găzdui Colecţia Ovidiu Papană, în cadrul expoziţiei „Instrumente Muzicale Tradiţionale".

ARAD. Vernisajul va avea loc pe 17 mai, la ora 13. Exponatele fac parte din Colecţia Ovidiu Papană, ce cuprinde aproximativ 200 de exemplare dintre cele mai variate instrumente folosite în practica muzicii din cultura orală românească. De-a lungul timpului, pe plan profesional, prof. univ. dr. Ovidiu Papană a îmbrăţişat cariera muzicală sub diverse forme: dirijor de orchestră folclorică, profesor de muzică, profesor de vioară, profesor universitar la Facultatea de Muzică a Universităţii de Vest din Timişoara (disciplinele: etnomuzicologie şi acustică muzicală). Ca interpret muzical s-a remarcat în domeniul instrumentelor tradiţionale româneşti (vioară, drâmbă, fluiere) fiind ocazional membru în cadrul unor ansambluri folclorice.

În cadrul vernisajului, colecţia va fi prezentată de către dr. Gabriel Hălmăgean şi dr. Sorin Sabău, din cadrul Compartimentului de Etnografie al Complexului Muzeal Arad. Tot joi, 17 mai, între 13 şi 14, vor avea loc ateliere demonstrative, împreună cu elevii Colegiului Naţional „Preparandia - Dimitrie Ţichindeal" (prof. Claudiu Boscenko) şi cei ai Şcolii Gimnaziale „Iosif Moldovan" (prof. Ramona Deac şi Minodora Ciurdar). Vineri, 18 mai, atelierele demonstrative se vor desfăşura între 9 şi 14, urmând să participe elevi ai Colegiului de Arte „Sabin Drăgoi" (prof. Adriana Florea şi Simona Căucă) şi ai Colegiului Naţional „Moise Nicoară" (prof. Diana Simonca-Opriţa şi Cristina Puşcaş-Danciu). Expoziţia va fi deschisă între orele 9 şi 17.

În ultima zi în care colecţia Ovidiu Papană va fi prezentă la Arad, cea de sâmbătă, 19 mai, aceasta va putea fi vizitată între orele 20 şi 2, în cadrul evenimentului Noaptea Muzeelor. **JA-E.R.**

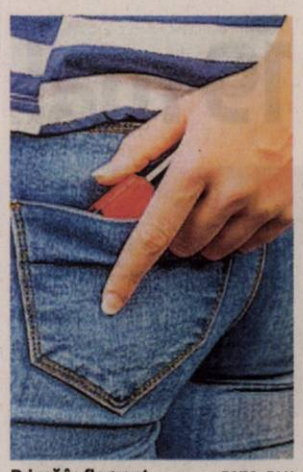

Prinsă în flagrant FOTO: FAN

A furat produse cosmetice de peste 400 de lei

ARAD. O minoră de 14 ani, din Apateu, a fost prinsă în flagrant în timp ce fura produse cosmetice în valoare de 417 lei dintr-un supermarket de pe strada Banu Mărăcine din municipiu. Prejudiciul creat de adolescentă a fost recuperat, polițiștii Biroului de Ordine Publică întocmind pe numele fetei acte premergătoare sub aspectul săvârșirii infracțiunii de furt. Oamenii legii continuă cercetările. **JA-I.C.**

160

de sancțiuni în valoare de 48.000 de lei au aplicat polițiștii rutieri în urma controalelor. 132 de oameni au fost date pentru nefolosirea centurii de siguranță, neacordare de prioritate și efectuarea de depășiri neregulamentare, iar restul de 28 pentru depășirea vitezei legale de deplasare. De asemenea, au fost reținute 9 permise de conducere și 6 certificate de înmatriculare.

După gratii pentru evaziune fiscală şi infracţiuni rutiere

ARAD. Polițiștii Serviciului de Investigații Criminale au pus în aplicare două mandate de executare a pedepsei închisorii. Astfel, un mandat a fost emis în data de 14 mai de magistrații Tribunalului Arad, pe numele unui bărbat în vârstă de 51 de ani, din Arad, care are de ispășit o pedeapsă de 4 ani cu închisoarea pentru săvârșirea infracțiunii de evaziune fiscală. Un alt mandat a fost pus în executare împreună cu polițiștii postului de poliție Zimandul Nou. Acesta a fost emis pe numele unui bărbat în vârstă de 36 de ani care are de ispășit o pedeapsă de 1 an și 3 luni cu închisoarea pentru săvârșirea de infracțiuni la regimul circulației rutiere. Potrivit reprezentanților Inspectoratului de Poliție Județean Arad, „ambii bărbați au fost încarcerați în Penitenciarul Arad". **JA-I.C.**

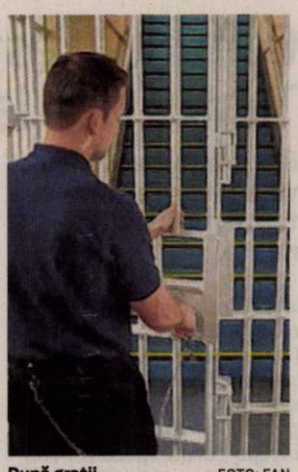

După gratii FOTO: FAN

Cu 1.000 mai mulţi hipertensivi, în Arad

Direcţia de Sănătate Publică atenţionează asupra principalului factor de risc pentru bolile cardiovasculare.

ARAD. Nu mai puțin de 66.985 de persoane diagnosticate cu boli hipertensive se aflau, la sfârșitul anului 2017, în evidențele medicilor arădeni. Numărul acestora este mai mare comparativ cu anul 2016, când prevalența bolilor hipertensive era de 65.959. Numărul cazurilor noi a fost însă în scădere de la un an la altul: „În ceea ce privește incidența cazurilor de boli hipertensive în județul Arad, la sfârșitul anului 2017 aceasta a fost de 3.344 cazuri, mai puțin decât în anul 2016, când incidența a înregistrat un număr de 4.012 cazuri" - precizează jr. Constantin Cătană, director al Direcției de sănătate Publică (DSP) Arad. Din totalul cazurilor noi, 3.185 sunt hipertensiuni esențiale (primare), cele mai multe dintre persoanele diagnosticate - 1.784 - fiind femei.

Complicaţii

Hipertensiunea sau tensiunea arterială crescută este o afecțiune frecventă în care sângele exercită o presiune exagerată asupra pereților arteriali. Pe lângă bolnavii aflați în evidențele medicale, există multe alte persoane care suferă de hipertensiune fără să știe acest lucru. Situația este destul de complicată pentru că, netratate, afecțiunile hipertensive duc la complicații de genul bolilor cardiace sau accidentelor vasculare cerebrale, care generează cele mai multe decese.

Numai în anul 2017, medicii arădeni au raportat 1.549 de noi cazuri de cardiopatie ischemică cronică (din care 882 la femei) și 2.289 de cazuri noi de boli cerebrovasculare (din care 1.410 la femei). La acestea adăugăm 12.332 de cazuri noi de boli ale aparatului circulator (dintre care 7.260 la femei) și 314 cazuri noi de angină pectorală (din care 170 la femei). **JA-D.D.**

Ziua Mondială a Hipertensiunii Arteriale

Joi, 17 mai, e Ziua Mondială a Hipertensiunii Arteriale. Cu această ocazie, Direcția de Sănătate Publică a Județului Arad, prin activitățile Compartimentului Evaluarea și Promovarea Sănătății, organizează în perioada 17-24 mai 2018, activități de informare și conștientizare a populației referitoare la hipertensiunea arterială. Acțiunile se vor desfășura împreună cu asistenții medicali comunitari și mediatorii sanitari la societăți comerciale și la unități de învățământ.

Copil ascuns sub pătură pentru a fi trecut frontiera

Părinţii unui băiat de 7 ani l-au ascuns sub o pătură pentru a-l trece graniţa deoarece minorul avea expirat documentul de călătorie.

Ascuns FOTO: PFR

NĂDLAC. Un bărbat din Turcia și o femeie din România, soț și soție, care călătoreau cu un autoturism marca BMW, înmatriculat în Elveția, s-au ales cu dosare penale după ce polițiștii de frontieră au descoperit pe bancheta din spate a mașinii, un copil în vârstă de 7 ani, ascuns sub o pătură. „În data de 12 mai 2018, în jurul orei 02.29, la Punctul de Trecere a Frontierei Nădlac II - Csanadpalota, județul Arad, s-a prezentat pentru a ieși din țară, cetățeanul turc Askin A., însoțit de soția sa, cetățean român Carmen A. călătorind într-un autoturism marca BMW, înmatriculat în Elveția. Cu ocazia controlului specific, polițiștii de frontieră au descoperit ascuns, sub o pătură, pe bancheta din spate, un copil. În cadrul cercetărilor, cei doi au declarat că minorul este copilul lor, are 7 ani și doreau să ajungă cu el în Elveția. Cei doi părinți au recurs la această metodă deoarece pașaportul românesc prezentat la control era expirat și nu i-au obținut un alt document de călătorie valabil. În cauză, polițiștii de frontieră efectuează cercetări sub aspectul săvârșirii infracțiunii de complicitate la trecere ilegală a frontierei de stat", au declarat reprezentanții Serviciului Teritorial al Poliției de Frontieră Arad. **JA-I.C.**

Raportul lui Ţolea pe gunoaie

Cum am ajuns sub gunoaie? Directorul ADI Deşeuri a prezentat un raport al intervalului 24 aprilie – 6 mai, în care Aradul a fost înghiţit de gunoaie.

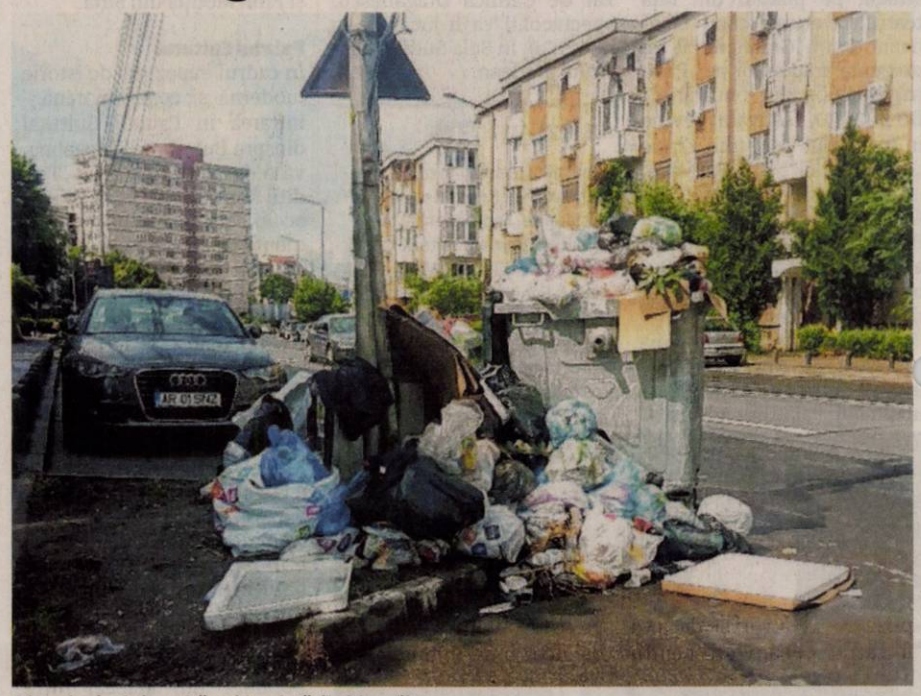

O imagine la zi, devenită o obișnuință din 24 aprilie FOTO: JA

ARAD. În cadrul Adunării Generale a Acționarilor de la ADI Deșeuri, adunare formată din primarii localităților din județul Arad, Adrian Țolea, directorul asociației care se ocupă de implementarea proiectului de gestionare a gunoaielor, a prezentat un raport în care a arătat modul în care Aradul a fost înghițit, la propriu, de gunoi. „Chiar din prima zi de colectare, respectiv 24.04.2018, s-au constatat cantități foarte mari de deșeuri depozitate pe platformele din zona blocurilor de locuințe.

Am constatat conținutul neconform al deșeurilor depozitate în containere sau adiacent acestora și chiar în afara platformelor: o mare parte a deșeurilor depozitate nu sunt deșeuri menajere, ci alte tipuri de deșeuri, cum ar fi deșeuri voluminoase, deșeuri din construcții și demolări, deșeuri electrice și electronice, deșeuri verzi", a spus Țolea. Mai mult, acesta precizează că mulți dintre agenții economici ai Aradului și-au aruncat gunoaiele pe platformele dedicate asociațiilor de locatari. Motivul? „Rata de contractare pentru agenții economici era, la momentul începerii operării, de doar 54% ca urmare a refuzurilor repetate (în cele mai multe cazuri) ale agenților economici de a încheia contracte", a mai arătat Adrian Țolea.

Directorul ADI Deșeuri nu a omis să arate cu degetul și către Retim. Una dintre cauzele pentru care s-a ajuns în această situație se datorează organizării defectuoase a operatorului, respectiv lipsa șoferilor în primele trei zile de intervenție. Potrivit datelor furnizate de Țolea, în primele două zile, pe raza municipiului, s-a intervenit doar cu 12 mașini, maximul fiind atins în ziua a patra, când s-a intervenit cu 24 de mașini.

Măsurile luate

În raportul prezentat în fața primarilor, Țolea a vorbit și despre măsurile luate de ADI Deșeuri. „Încă din prima zi de operare, am trimis operatorului mai multe adrese prin care am solicitat lista autovehiculelor (dovadă de proprietate, contract de închiriere) care se vor utiliza pentru amplasarea recipientelor de colectare; lista autospecialelor, pentru întreaga Zonă 1, care să includă copii conforme cu originalul de pe dovada de proprietate/închiriere și copii conforme ale licențelor de transport; lista cu angajații care să includă contractele de muncă, fișa postului și repartiția pe posturi; operarea pe 2 schimburi și în zilele libere; implementarea sistemului de urmărire a autospecialelor pe rute, precum și accesul la sistemul GPS; remedierea tuturor deficiențelor constatate în perioada de operare; rapoartele zilnice, gradul de realizare a graficelor de colectare, cantitățile colectate pe fracții pentru fiecare mașină; stadiul contractării și măsurile luate pentru creșterea gradului de contractare pentru toate categoriile de utilizatori; colectarea zilnică pentru platformele de la blocuri, piețe, spitale, unități de alimentație publică și unități de învățământ", se arată în raportul lui Adrian Țolea. **JA-A.G.**

Şi-a depus mandatul

Că măsurile nu au avut efectul scontat, am putut vedea cu ochii noștri. Iar acest lucru pare să îl fi costat pe Țolea postul de director, acesta anunțând că și-a depus mandatul la dispoziția Consiliului Director al ADI Deșeuri. Iar ultimele declarații date de Iustin Cionca, președintele CJA, lasă impresia că Adrian Țolea va fi debarcat din funcție.

Cionca cere să cadă capete la... Retim

Ţolea este ca şi plecat? Preşedintele Consiliului Judeţean, Iustin Cionca cere să cadă capete şi la Retim.

ARAD. Începutul dezastruos de activitate al firmei Retim l-a făcut pe Iustin Cionca, președintele Consiliului Județean Arad, să ceară capete. Iar cei arătați cu degetul de șeful județului sunt șefii din Arad ai Retimului. „Consiliul Județean Arad și primăriile din zona 1 de colectare a deșeurilor au asigurat toate condițiile pentru derularea cu succes a proiectului european în valoare de aproximativ 30 de milioane de euro pentru colectarea selectivă a deșeurilor. Situația de criză care a fost resimțită în municipiul Arad și alte localități este pe cale de a fi rezolvată, prin intervenția autorităților locale care reprezintă interesele cetățenilor. În ultimele zile, s-a înregistrat o îmbunătățire semnificativă a colectării gunoaielor, ne apropiem de o situație de normalitate. Pentru recâștigarea încrederii cetățenilor într-un proiect important pentru Arad, este nevoie de câteva măsuri. Solicităm firmei Retim să demită conducerea de la Arad, care este principalul responsabil pentru criza gunoaielor. Trebuie să punem punct acestei crize și să repornim cu încredere și eficiență proiectul de colectare selectivă a deșeurilor în tot județul", a declarat Cionca, în cadrul unui comunicat de presă.

Iustin Cionca FOTO: JA

Ţolea, ca şi plecat?

În același comunicat, în cadrul declarației lui Cionca apare și o precizare care lasă impresia că Adrian Țolea, directorul ADI Deșeuri, este ca și zburat din funcție. „Am luat act de pasul în spate anunțat la Adunarea Generală ADI SIGD și public de domnul director Adrian Țolea. Îi mulțumim pentru efortul depus pentru acest proiect și pentru implicarea sa în rezolvarea situației de criză", a mai spus președintele CJA. Drept urmare, printre rânduri, se citește faptul că Țolea este ca și debarcat de la șefia ADI Deșeuri. **JA-A.G.**

Cu salariu frumuşel

Este interesant de văzut cine va fi viitorul conducător al ADI Deșeuri, o asociație care a organizat deja toate licitațiile pentru implementarea master planului de deșeuri. Iar, odată finalizate aceste licitații și cu lucrurile intrate aproape pe făgașul normal în Arad, la ADI Deșeuri va fi boierie. Pentru că greul a trecut, iar viitorul director nu va mai avea prea multe lucruri de făcut. În schimb, salariul va fi unul frumușel.

Sport

„Trebuie să te decizi, ce vrei să fie UTA în viitorul sezon, băiat sau fată"

Ionuţ Popa, antrenor UTA

70

de gimnaşti, trei dintre ei reprezentând CSŞ Gloria Arad, vor participa, în perioada 17-19 mai, la CN de gimnastică pe echipe şi individual compus al juniorilor III, ce se vor desfăşura la „Polivalenta" din Reşiţa. Răzvan Şirian, Cristian Pintea şi Bogdan Moş sunt sportivii arădeni, Eugen Căţean şi Lucian Popa fiind pe lista arbitrilor.

Micuţii de la Valbon au poftă de coşuri

CRAIOVA. Tinerii baschetbalişti ai BC Valbon Arad au încheiat sezonul cu un turneu la Craiova, unde au reuşit 3 succese din 5 partide, ocupând locul secund în Seria C a grupei valorice B, din cadrul CN de baschet băieţi U13. Rezultate: 97-91 după prelungiri cu Lions Craiova, 106-86 cu MP Sport Timişoara (Nedescu reuşind 72 de puncte!), 104-87 cu „U" Cluj II, 88-90 cu LPS Tg. Mureş şi 50-97 cu LPS Bihorul Oradea. **JA-D.L.**

Trofeele competiţiei FOTO: JA

Aflăm finalistele Cupei României

ARAD. Astăzi, de la ora 17,30, se dispută - într-o singură manşă, eliminatorie - semifinalele Cupei României la fotbal, faza judeţeană, ediţia 2018-2019.

Iată programul jocurilor şi oficialii delegaţi: ACS Progresul Pecica - CS Crişul Chişineu Criş (teren Curtici, arbitrii: Mircea Ardelean - Lucian Berariu şi Cristian Căşuţ, observatori AJF: Vasile Rad şi Corneliu Tiulea) şi ACS Unirea Sântana - CS Victoria Zăbrani (teren Sînicolau Mic, arbitrii: Tudor Jurcă - Alina Mihoc şi Sebastian Pantea, observatori AJF: Gheorghe Sfăt şi Leontin Buda). În caz de egalitate, vor urma două reprize de prelungiri şi, dacă va fi cazul, penalty-uri pentru stabilirea câştigătoarei. **JA-D.S.**

Popa, despre prezent şi viitor

Tehnicianul UTA-ei a vorbit despre meciurile cu Luceafărul şi Ripensia, dar şi despre campionatul următor.

În tur, UTA a fost egala Ripensiei, chiar la Timişoara FOTO: FAN

ŞIRIA. Rămasă fără nicio emoţie în privinţa retrogradării, UTA a arătat că joacă parcă prea relaxat, chiar în meciul cu Luceafărul, de etapa trecută. Azi, la Şiria, de la ora 18, vine Ripensia Timişoara. Tehnicianul echipei UTA, Ionuţ Popa explică: „Voi schimba câţiva jucători din primul unsprezece, vreo 4-5 din lot, să mai modificăm ceva. În condiţiile în care nu există presiune pe echipă, există o lejeritate în ceea ce fac jucătorii pe teren. Fiind cu sacii în căruţă, ei cred că nu se mai poate face nimic. Şi la Oradea, am stat pe bancă foarte mult, doar de vreo două ori m-am ridicat, să văd ce fac ei fără să fiu cu gura pe ei. Rezultatul? Au jucat fotbal doar între minutele 30 şi 60. Vreau ca la meciul cu Ripensia să joace fotbal, să arate că ştiu să paseze, să alerge mult, cu şi fără minge, că ştiu să facă presing, să centreze şi să dribleze. Există o detaşare după ce s-a trecut de greu, dar trebuie să arate că au mentalitate de profesionişi. Dacă vorbim de Ripensia, trebuie să vă spun că are un nucleu bun de jucători, nu are probleme cu retrogradarea, sper că fie un meci frumos. Au jucători interesanţi, precum Ungureanu sau Dumiter, iar despre Bocşan şi Mediop vă spun că primul a jucat cele mai multe meciuri la Poli când eram eu antrenor, iar pe celălalt am vrut să-l aduc la echipă".

În viitorul sezon

Ionuţ Popa a vorbit şi despre perspectivă, despre ce va fi trebui să se facă mai departe. „Dacă vorbim de perspectivă, trebuie să spunem că actualul lot de jucători se luptă pentru evitarea retrogradării. Nu putem vorbi despre perspective, atâta timp cât trebuie să te gândeşti la trei lucruri. Dacă rămâne actualul lot, te baţi tot la retrogradare, dacă mai aduci trei-patru jucători lângă ce este acum, atunci se poate vorbi de menţinerea în liga secundă, iar dacă doreşti să te baţi la locurile fruntaşe, trebuie să aduci un grup de vreo şapte - opt jucători. Asta e părere personală, fără să discut cu conducerea, discuţia e ca şi cu un om care aşa o vede pe UTA în viitor. Trebuie să te decizi, ce vrei să fie UTA în viitorul sezon, băiat sau fată" - a spus Popa.

LEO SFÂRA
leo.sfara@informmedia.ro

Liga Desavoia la minifotbal se apropie de final

ARAD. Cel mai puternic campionat judeţean de minifotbal pe teren artificial dedicat amatorilor, Liga Desavoia, şi-a consumat, în week-end, penultima etapă a sezonului. Iată rezultatele consemnate în cele trei ligi şi clasamentele la zi...

Liga 1

Ac Luciano vs Black Warriors 3-1, Takata Centuri vs Flamura Roşie 1-13, Napoli vs Fc Premiere 4-7, Alfa United vs Gloria Bujac 3-8, Dortmund vs Sistema 1-2, Conceptline vs Yazaki 7-3, Simco vs Fc Ergad 2-4, Acm Arad vs EMC Arad 3-0 (f.j.), Făt Frumos vs Fc Nedav 3-0 (f.j.).

Clasament: 1.Premiere 87p, 2.Luciano 77p, 3.Flamura Roşie 67p, 4.Sistema 63p, 5.Conceptline 60p, 6-8.Ergad, Simco şi Dortmund 56p, 9.Napoli 55p, 10.Alfa United 45p, 11. Bujac 42p, 12.Yazaki 37p, 13.Acm 35p, 14.Black Warriors 28p, 15.Takata Centuri 21p, 16.Făt Frumos 18p.

Liga 2

Strâgoii vs Fc Motorul 4-2, Fc Marţi vs Lazio Friends 3-3, Atletico vs Elmo 0-10, Sporting Şoimoş vs Juventus 2-2, Real Team vs Poker Stars 2-2, Victoria Ursus vs Supernatural 2-2, DIM Pârneava vs Takata Scularie 5-3, 5 Colţuri vs Breckner Team 1-1, Georgia vs Old Friends 3-5.

Conduce în clasament: 1. Pârneava 80p, 2.Marţi 67p, 3.Old Friends 66p, 4.Colţuri 64p, 5.Lazio Friends 61p. La subsol le găsim pe: 14.Victoria Ursus 40p, 15.Breckner Team 32p, 16.Supernatural 31p, 17. Georgia 25p, 18.Atletico 16p.

Liga 3

Electroputere Arad vs Luceafărul 1-1, Fc Bârzava vs Old School Fotbal 3-3, ATU vs Red Fighters 1-4, Sano Safety vs KSS 1-6, Amoretti vs CSŞ 2-2, New Yazaki vs F3 Aeronautics 2-5, Fc Micălaca vs Unirea Gurahonţ 3-0, Universitatea U vs Arad City 7-2, Tigres vs Fc Dodo 3-0, Portdoors vs Ursus 2-8.

Pe primele locuri: 1.Old School 85p, 2.Amoretti 72p, 3-5. Gurahonţ, Red Fighters şi Universitatea 65p, 6.Micălaca 62p. Pe ultimele locuri: 15-16. Portdoors şi Arad City 29p, 17.Dodo 25p, 18.CSŞ 24p, 19-20.Ursus şi ATU 18p.

JA-D.S.

La „naţionale"

Zilele trecute, la Iaşi, s-a desfăşurat Campionatul Naţional de Karate Tradiţional Fudokan. Coordonaţi de sensei Cristian Moţ (3 DAN), sportivii Lorin Dronca, Andrei Oana şi Casian Ruji (Katana Karate Club Arad) au obţinut locul 5 în proba de kata-echipe. Cu menţiunea că cel din urmă a cucerit şi medalia de bronz în proba de fukugo. FOTO: JA

Campionatul Judeţean - Liga 6

Seria A, etapa 17. Rezultate: Şiria – Crişul 2 Chişineu Criş 3-0, Viitorul Pereg – Şoimii 2 Lipova 4-0, Olimpia Bujac – Real Horia 3-1, Mureşana Măndruloc – Lunca Teuz Sînpaul 1-3, Citizens Arad – Athletico Vinga 2-5, Sporting Şagu – Victoria 2 Zăbrani 8-2.

1.BUJAC	17	15	0	2	61-29	45
2.ŞIRIA	17	10	3	4	40-19	33
3.LIPOVA 2	17	10	2	5	62-36	32
4.LT SÎNPAUL	16	10	1	5	49-25	31
5.CRIŞUL 2 CRIŞ	17	10	0	7	56-39	30
6.PEREG	17	8	5	4	47-28	29
7.MĂNDRULOC	17	8	2	7	51-43	26
8.ŞAGU	17	7	0	10	32-48	21
9.HORIA	17	6	2	9	31-36	20
10.VINGA	17	3	2	12	22-57	11
11.ZĂBRANI 2 (6P PENALIZARE)	17	4	1	12	31-49	7
12.CITIZENS	16	1	0	15	24-97	3

Etapa viitoare (duminică, 20 mai): Zăbrani 2 – Pereg, LT Sînpaul – Şiria, Chişineu Criş 2 – Bujac, Horia – Citizens, Vinga – Şagu, Lipova 2 – Măndruloc.

Seria B, etapa 17. Rezultate: Naţional 2 Sebiş – Viitorul Caporal Alexa 12-2, Progresul Dieci – FC Sântana 2-4, Frontiera Pilu – Voinţa Zărand 1-1, Naţional Sintea Mare – CS Şicula 4-1, AS Hălmagiu – Spicul Olari 1-0, Villa Gurba – Speranţa Chier 4-2.

1. SEBIŞ 2	17	14	3	0	88-16	45
2. SÂNTANA (3P PENALIZARE)	17	15	1	1	94-25	43
3. PILU	17	14	1	2	65-22	43
4. GURBA	17	11	4	2	60-21	37
5. ZĂRAND	17	8	1	8	49-39	25
6. HĂLMAGIU	17	7	2	8	31-39	23
7. DIECI	17	7	0	10	40-50	21
8. CAPORAL ALEXA	17	5	1	11	43-90	16
9. CHIER	17	4	1	12	32-71	13
10. OLARI	17	3	2	12	16-55	11
11. SINTEA MARE	17	3	1	13	26-59	10
12. ŞICULA	17	2	1	14	21-78	7

Etapa viitoare (duminică, 20 mai): Olari – Sintea Mare, Zărand – Dieci, Sântana – Sebiş 2, Caporal Alexa – Gurba, Chier – Hălmagiu, Şicula – Pilu.

A cincea filă la Cupa „Pădureni"

CHIŞINEU CRIŞ. Ediţia din acest an a Cupei „Şcolii Pădureni", ajunsă la borna cu numărul cinci, va avea loc vineri, în data de 18 mai, începând cu ora 9.30, în organizarea unităţii de învăţământ din oraşul Chişineu Criş.

Comisia însărcinată să se ocupe de buna desfăşurare a întrecerii, în frunte cu directorul Iudit Sime şi profesorul de educaţie fizică şi sport Andrei Palfi, a pregătit trofee pentru nu mai puţin de trei discipline sportive şi anume fotbal (băieţi), baschet (fete şi băieţi), precum şi handbal (băieţi).

Concursul iniţiat de Şcoala Gimnazială din Pădureni va strânge la start emisari ai şcolilor din: Pilu, Socodor, Satu Nou, Adea, Zerind, Chişineu Criş şi Arad.

JA-D.L.

A şasea forţă de sub panoul Under 13

GHEORGHENI. După un parcurs foarte bun în sezonul regulat şi în etapele semifinale, CSŞ Gloria Arad şi-a asigurat prezenţa în turneul final al Campionatului Naţional de baschet feminin U13. Chiar dacă unele jucătoare au fost mai tinere ca adversarele întâlnite, baschetbalistele pregătite de prof. Cristina Matei au încheiat sezonul pe un onorant loc 6.

În ciuda eşecurilor de la etapa finală: 40-68, cu Olimpia Bucureşti (campioana naţională); 36-61, cu Sportul Studenţesc (medaliată cu argint); 44-59, cu CSŞ Craiova (ocupanta locului trei); 42-44, cu CSŞ Nr 5 Bucureşti şi 44-63, cu CSŞ Gheorgheni, arădencele au lăsat o impresie bună, fiind felicitate de reprezentanţii FR Baschet.

Baschetbalistele de la CSŞ Gloria Arad FOTO: JA

Cele mai prolifice jucătoare de la CSŞ Gloria Arad la turneul final au fost: Alexia Vesa (49 puncte), Ioana Fînaţă (43), Melinda Timotty (31) şi Andrada Dulhasz (22). Din lot au mai făcut parte: Sonia Crăveanu, Ana Maria Mihali, Sonia Tomuţ, Bianka Hadnagy şi Celina Serbest. Accidentată, Iasmina Crăveanu nu a făcut deplasarea la Gheorgheni

„Cred că am realizat o performanţă bună, dată fiind diferenţa de vârstă dintre unele jucătoare şi celelalte adversare. Sunt foarte mulţumită de fete, de cum au luptat. Până pe 15 iunie continuăm antrenamentele, iar de la 1 august ne strângem iarăşi, pentru că anul viitor vrem să facem o figură frumoasă şi la Under 14" - spune prof. Cristina Matei. **JA-D.S.**

Roberta Vinci FOTO: EPA

Ultimul meci din carieră pentru Roberta Vinci

TENIS. Jucătoarea italiană Roberta Vinci a disputat luni ultimul meci din cariera sa, fiind învinsă în trei seturi, 2-6, 6-0, 6-3, de sârboaica Aleksandra Krunic, în primul tur al turneului WTA de la Roma, dotat cu premii totale în valoare de 2.703.000 euro.

„Sunt fericită și foarte încântată. Trăiesc sentimente amestecate, de ușurare, tristețe și fericire. Sunt mulțumită de ceea ce am realizat în cariera mea și de faptul că am reușit să ajung în top 10, lucru pe care îl consideram imposibil", a declarat italianca, finalistă la US Open în 2015 care își anunțase anterior intenția de a se retrage din circuitul profesionist cu ocazia competiției din capitala țării sale.

Roberta Vinci, în vârstă de 35 ani, a atins cea mai înaltă poziție (7) în clasamentul WTA în octombrie 2016, iar în acest moment se află pe locul 191 în ierarhia feminină.

SURSA: AGERPRES

Are în vedere convocarea lui Mario Balotelli

FOTBAL. Noul antrenor al echipei naționale de fotbal a Italiei, Roberto Mancini, a anunțat, marți, că are în vedere convocarea atacantului formației Nice, Mario Balotelli (27 de ani), pentru prima oară după Cupa Mondială din 2014.

„Să pregătesc naționala Italiei este o mare mândrie pentru mine și cred că pentru oricine. Este un moment deosebit de important, deși suntem într-o perioadă dificilă și avem foarte multe de făcut. Vreau să fiu un bun antrenor, să readuc Italia în vârful topului mondial. Voi vorbi cu Balotelli pentru a reveni. Este un jucător cu multe calități'', a spus Mancini.

Balotelli, care evoluează la Nice din 2016, a mai jucat sub „bagheta'' lui Mancini la echipele Internazionale Milano și Manchester United. El are 33 de selecții pentru squadra azzurra, dar nu a mai jucat de când Italia a fost eliminată în faza grupelor la CM 2014.

Roberto Mancini a fost numit oficial în postul de selecționer al Italiei, a anunțat, marți, Federația de fotbal din această țară (FIGC).

„Squadra Azzurra" a rămas fără selecționer din luna noiembrie 2017, după ratarea calificării la Cupa Mondială 2018, în urma barajului cu Suedia. Mancini, în vârstă de 53 ani, a antrenat ultima oară echipa Zenit Sankt Petersburg, unde l-a înlocuit anul trecut pe românul Mircea Lucescu. El și-a reziliat pe cale amiabilă contractul cu clubul rus pentru a putea prelua reprezentativa Italiei. Noul selecționer a semnat o înțelegere pe doi ani cu FIGC, având ca principal obiectiv calificarea primei reprezentative a Italiei la turneul final al Campionatului European din 2020.

SURSA: AGERPRES

Roberto Mancini FOTO: EPA

Se luptă pentru trofeul Europa League

FOTBAL. Olympique Marseille și Atletico Madrid se vor înfrunta astăzi în finala Europa League, la Lyon, de la ora 21:45, în direct la PRO TV. Nicio echipă franceză nu a câștigat competiția până acum, dar OM a jucat finala din 1999, fiind învinsă cu 3-0 de Parma, și în 2004, eșec cu Valencia (0-2), în timp ce Atletico a cucerit trofeul Europa League de două ori, în 2010 și 2012 (a doua oară la București).

Pentru Atletico va fi a doua sa finală la Lyon, după ce a pierdut cu 0-3 în 1986 în fața formației Dinamo Kiev, în Cupa Cupelor, însă pe Stade Gerland, finala de miercuri având loc pe arena din Parc Olympique Lyonnais (Stade de Lyon).

Marseille s-a impus în doar patru partide din cele 15 jucate în cupele europene contra formațiilor spaniole, două venind în această stagiune, cu Bilbao (3-1 și 2-1). Atletico a jucat 12 partide cu echipele franceze în competiții UEFA, singura înfrângere venind în 2000, 2-4 în Cupa UEFA cu Lens, madrilenii părăsind competiția după 2-2 în prima manșă. **SURSA: AGERPRES**

Cu Neymar, dar fără Alves

Brazilia are programate meciuri amicale cu Croația și Austria înainte de CM.

FOTBAL. Selecționata de fotbal a Braziliei va miza pe starul său Neymar în campania pentru cucerirea celei de-a șasea Cupe Mondiale din istoria sa, la turneul final din această vară (14 iunie - 15 iulie), unde nu va putea conta însă pe experimentatul fundaș Dani Alves (accidentat).

Neymar, în vârstă de 26 ani, absent de pe gazon din luna februarie, în urma unei accidentări la piciorul drept, se va reface complet până la startul competiției din Rusia, a asigurat medicul naționalei „canarinha", Rodrigo Lasmar.

Atacantul și-a reluat antrenamentele cu mingea, duminică, alături de echipa sa de club, Paris Saint-Germain, și ar putea evolua în meciurile de pregătire pe care Selecao le va disputa cu Croația (3 iunie, al Liverpool) și Austria (10 iunie, la Viena).

„Suntem mult mai puternici cu Neymar. Este unul dintre cei mai buni trei jucători din lume, însă pentru a fi în top, are nevoie de o echipă solidă în jurul lui", a declarat selecționerul brazilian Tite.

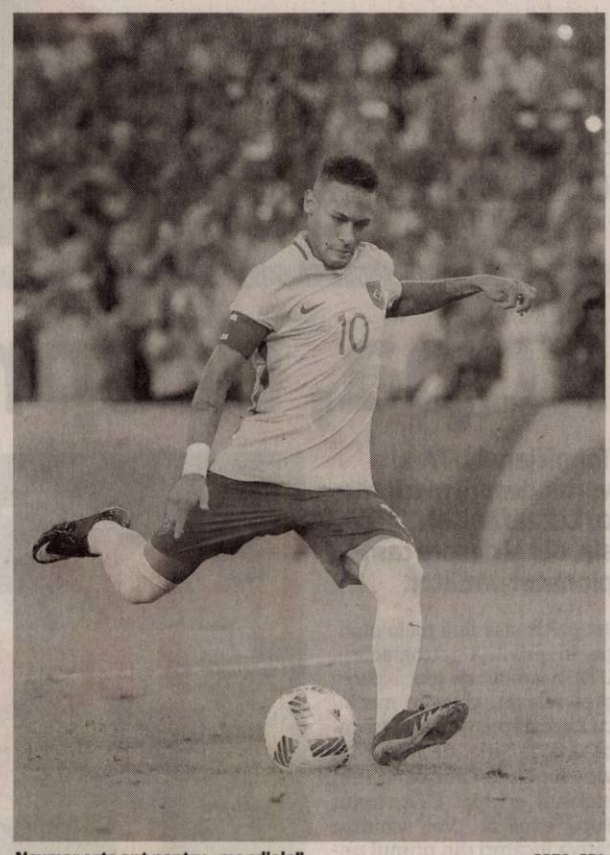

Neymar este apt pentru „mondiale" FOTO: EPA

L-a chemat pe Danilo

Acesta nu îl va avea, în schimb, la dispoziție pe un alt jucător-cheie, fundașul Daniel Alves (35 ani), accidentat la genunchi marțea trecută, într-o partidă disputată pentru PSG. „Daniel are o personalitate impresionantă. Este clar că le va lipsi, însă se deschid alte căi în fața noastră", a subliniat Tite. În absența fundașului dreapta al lui Paris Saint-Germain, Tite a optat pentru Danilo (Manchester City) și Fagner, pe care îl cunoaște foarte bine, deoarece a lucrat sub comanda sa la Corinthians, câștigând împreună campionatul național în 2015. În prezent accidentat la o coapsă, Fagner a fost considerat apt să joace la Cupa Mondă de către Rodrigo Lasmar, care l-a vizitat duminică.

Lista cu jucătorii selecționați de Tite nu conține nicio mare surpriză, singurele prezențe mai puțin așteptate fiind cele ale lui Fred și Taison, jucătorii campioanei Ucrainei, Șahtior Donețk.

Cei doi au fost convocați în mod regulat în trecut, însă în prezent există mai mulți jucători talentați în Brazilia care bat la porțile Selecao, precum Luan și Arthur (Gremio) sau Vinicius Junior (Flamengo). Giuliano (Fenerbahce) și Willian José (Real Sociedad) sunt alte două absențe notabile. **SURSA: AGERPRES**

LOTUL BRAZILIEI

Portari: Alisson (AS Roma), Ederson (Manchester City), Cassio (Corinthians)

Fundași: Danilo (Manchester City), Fagner (Corinthians), Marcelo (Real Madrid), Filipe Luis (Atlético Madrid), Miranda (Inter Milano), Marquinhos (PSG), Thiago Silva (PSG), Geromel (Gremio Porto Alegre)

Mijlocași: Casemiro (Real Madrid), Fernandinho (Manchester City), Paulinho (FC Barcelona), Renato Augusto (Beijing Guoan), Fred (Șahtior Donețk), Philippe Coutinho (FC Barcelona), Willian (Chelsea)

Atacanți: Neymar (PSG), Gabriel Jesus (Manchester City), Roberto Firmino (FC Liverpool), Douglas Costa (Juventus Torino), Taison (Șahtior Donețk).

Penedo va participa la CM 2018

FOTBAL. Portarul celor de la Dinamo, Jaime Penedo, a fost nominalizat de selecționerul naționalei Panama, Hernan Dario Gomez, în lotul lărgit de 35 de jucători pentru Cupa Mondială din Rusia. Penedo, 36 de ani, are 129 de selecții la națională și este singurul fotbalist din Liga 1 Betano care va evolua la turneul final din Rusia, Mondialul urmând a începe pe 14 iunie.

Selecționerul a mizat și pe alți jucători experimentați, alături de Penedo, fiind fundașul Felipe Baloy (Municipal, Guatemala), mijlocașul Gabriel Gomez (Atletico Bucaramanga, Columbia) și atacanții Blas Pérez (Municipal, Guatemala) și Luis Tejada (Sport Boys, Peru).

Panama joacă la CM în Grupa G, alături de Belgia, Anglia și Tunisia. Meciul de debut al lui Penedo și compania va fi la data de 18 iunie, la Soci, împotriva Belgiei.

SURSA: MEDIAFAX

Jaime Penedo FOTO: EPA

Joachim Low FOTO: EPA

Low și-a prelungit contractul

FOTBAL. Antrenorul echipei naționale de fotbal a Germaniei, Joachim Low (58 de ani), și-a prelungit, marți, contractul cu Federația germană până în anul 2022. Conducerea Federației Germane de Fotbal a anunțat totodată că au fost prelungite până în 2022 și contractele antrenorului secund Thomas Schneider și antrenorului cu portarii, Andreas Koepke. „Îi mulțumesc președintelui federației, Reinhard Grindel, secretarului general Friedrich Curtius și întregii Federații pentru sprijinul și încrederea pe care ne-au acordat-o'', a spus Low. Joachim Low este selecționerul Germaniei din 2006. Cu el pe banca tehnică, Germania a ajuns de două ori în semifinalele Cupei Mondiale, în 2006 și 2010, și a câștigat trofeul suprem în 2014. Germania face parte din Grupa F la Cupa Mondială din Rusia 2018, alături de Mexic, Suedia și Coreea de Sud. **SURSA: ARGEPRES**

EVIDENȚIAZĂ-TE!

Talon valabil până în 30 iunie 2018

Text: **DATA apariției:**.....

.....

.....

.....

.....

.....

.....

Date personale:

Nume și Prenume:

Telefon:

Buletin de identitate:

TALON + PREȚUL CATEGORIEI AFERENTE

Anunțurile se preiau zilnic, la ghișeu, până în ora 16[00], după această oră, se pot prelua doar prin intermediul sistemului online de preluare al anunțurilor disponibil pe www.jurnalaradean.ro . Anunțurile de mică publicitate din Jurnal Arădean se publică pe baza talonului din ziar

Redacția nu își asumă responsabilitatea pentru conținutul anunțurilor de mică publicitate!

JURNAL ARĂDEAN

GARSONIERE

• **A A** Achiziţionez garsonieră, apartament 1 cameră, cash, ☎0746.055.126, ☎0755.483.216. 16025

• **A Cumpăr** cu banii jos garsonieră- apartament 1 cameră, 0721.670.839. 23926

• **Vând garsonieră** et. 3, Micălaca, mobilată P.F., 23.850 Euro, 0757.306.058. 24856

AP.2 CAMERE-ARAD

• **A A** Achiziţionez apartament 2,3,4 camere, cash, ☎0746.055.126, ☎0755.483.216. 16027

• **A Cumpăr** apartament 2- 3 camere. Plătesc cash, ☎0742.781.651. 23925

• **Vând apartament** 2 camere decomandat, et. 5/10, Podgoria, preţ 45.500 Euro, 0745.925.658. 19258

• **Vând apartament** 2 camere, et. 2, Gurahonţ, renovat. Telefon 0743.403.165. 21317

AP.3 CAMERE-ARAD

• **Vând apartament** 3 camere, 6 Vânători, spaţios, 42.300 Euro, 0757.306.058. 24857

CASE-ARAD

• **Ocazie în** Poltura pe Poetului: casă mare 130 mp, teren 5.223 mp, utilităţi, 155.000 Euro, negociabil, 0747.125.134. 11910

• **Vând casă** Grădiştе 2 camere, 147 mp teren, 22.000 Euro, ☎0722.257.409. 25521

• **Vând casă** zona UTA, 3 camere, grădină 244 mp, ☎0762.334.605. 19784

CASE-JUDEŢUL ARAD

• **Vând casă** din cărămidă în comuna Târnova, suprafaţă 1450 mp. Preţ 15.500 Euro. Tel. 0742.946.281. 21288

• **Vând loc** de casă în comuna Şimand, suprafaţă 953 mp. Preţ 8.500 Euro. Tel. 0742.946.281. 21289

ISTRA RAIL INDUSTRIES **GREENBRIER EUROPE**

Pentru consolidarea echipei noastre din Arad căutăm în vederea angajării în funcţia/meseria:

- **Analist programator**
- **Inginer specialist mecanic**
- **Lăcătuş mecanic întreţinere şi reparaţii**
- **Sudor manual cu flacără de gaze**
- **Electrician întreţinere şi reparaţii**
- **Instalator tehnico-sanitar şi de gaze**
- **Controlor calitate**
- **Lăcătuş mecanic**
- **Vopsitor industrial**
- **Frezor**

Angajăm muncitori necalificaţi sau calificaţi în altă meserie în vederea calificării în meseria de Sudor.

Căutăm sudori de excepţie, autorizaţi în procedeul MIG-MAG, capabili să sudeze toate tipurile de îmbinări şi poziţii de sudare pentru care oferim un pachet de beneficii care include salarii de excepţie!

Oferim:

• Un pachet de beneficii atractiv care cuprinde pe lângă salar: tichete de masă în valoare de 15 lei/zi, primă de vacanţă, pensie facultativă plătită de angajator şi asigurare medicală privată.

Vă aşteptăm să prezentaţi CV-ul la sediul nostru din Arad, Calea Aurel Vlaicu Nr.41-43 sau să trimiteţi CV-ul la adresa de e-mail: ***nicolai.crisan@gbrx.com***. Informaţii suplimentare la tel: **0257.202.296**.

(8492 - H 23918)

ANGAJEZ

MUNCITORI NECALIFICAŢI

pentru lucrări de hidroizolaţii în construcţii

Vârsta maximă 40 de ani.
Informaţii la telefon: **0723.273.746**. (8515)

Angajăm femeie pt curaţenie la magazin din ATRIUM Mall (laga gară).

Salar: 700 RON NET (în mână) pe luna.

Program: 3 ore dimineata.

Info la ☎ 0726-728.375 (8485)

ELNET SECURITY angajează urgent

agenţi de pază barbaţi, femei

pentru obiectiv industrial LEONI, program de lucru în ture: 12/24, 12/48.

Salariu net **8 lei/oră** şi **TRANSPORT GRATUIT**. ☎ **0735.188.865**. (8278)

Aveţi probleme cu AUZUL?
Vă aşteptăm la cabinetul de audiologie **ROMSOUND din Arad** unde puteţi beneficia de următoarele **servicii GRATUITE:**

■ **Testare auditivă** ■ **Probă cu proteză auditivă**
■ **Consiliere individuală şi ajutor la întocmirea dosarului pentru Casa de Asigurări de Sănătate**

romsound

Arad, str. Constantin Brâncuşi nr. 42A
Programări se pot face la ☎ 0257 212 772 sau 0755 016 640

(8160)

S.C. RECONS S.A. ARAD

selectează personal pentru ocuparea a două posturi de

CASIER pe perioadă determinată la Ştrandul Neptun din cadrul societăţii.

Condiţii de participare:
■ Studii medii, cu diplomă de bacalaureat;
■ Cunoştinţe de operare PC;
■ Abilităţi de comunicare, putere de concentrare şi capacitate de sinteză;

Se oferă:
■ pachet salarial motivant
■ tichete de masă
■ ore suplimentare

Pentru relaţii şi depuneri de CV-uri
sediul societăţii din **Arad, B-dul Iuliu Maniu** FN,
E-mail societăţii **office@reconsarad.ro** sau la telefonul **0257- 281378, 281386**, între orele **8:00-16:00**. (8523)

Policlinica dr. Turcin

Ep. Roman Ciorogariu nr 52 Arad, ☎ 0257/285510,
e-mail: policlinicaturcin@gmail.com http://www.policlinicaturcin.ro

***Policlinica DR. TURCIN* oferă:**

- **Cardiologie (EKG, Ecografie cardiacă)**
- **Dopler vascular, Holter EKG si TA, Test de efort,**
- **Oftalmologie adulţi si pediatrie (testare vedere de la 6 luni, chirurgia cataractei de la 1.200 RON, câmp vizual, optica medicală)***
- **ORL adulţi şi pediatrie (videoendos-copie, testări alergologice)***
- **pneumologie**
- **gastroenterologie**
- **neuropsihiatrie**
- **medicină de familie**
- **ecografii generale**
- **analize Siguranţa Circulaţiei.**
- **ginecologie**
- **transport medical**

***consultaţiile la ORL, Oftalmologie şi Psihiatrie sunt GRATUITE cu bilet de trimitere de la medicul de familie** (5673 - H 640061)

CONSILIUL LOCAL AL COMUNEI FRUMUSENI

Frumuseni, nr. 379, Jud. Arad, CF 16341462, Tel. 0257/455250

organizeaza la sediul acestuia:

Licitatie publica deschisa cu strigare in data de 31.05.2018, orele 11:00 pentru vanzarea unor terenuri aflate in comuna Frumuseni, Pentru procurarea caietului de sarcini si a documentatiei pentru licitatie, persoanele interesate trebuie sa se adreseze la Primaria Comunei Frumuseni.
Termenul limita pentru depunerea documentelor, la sediul institutiei, este 30.05.2018, orele 15:00.
Informatii suplimentare, la numarul de telefon mentionat mai sus.

(8529 - H 25998)

ANGAJĂM

AGENT DE PAZĂ

în oraşele Arad, Chişineu Criş, Ineu, Sântana pentru obiective comerciale (magazine).

ANALIZE MEDICALE GRATUITE, BONUSURI DE FIDELITATE/ACTIVITATE LA FIECARE 3 LUNI.

Mai multe informaţii la telefon **0769-642.641** sau e-mail: **hr@ethor.ro** (8522 - H 25904)

Oftamed
Servicii oftalmologice complete

Oftalmologie | Optică | Chirurgie | Laser

Descoperă noua

sală de operaţii pentru intervenţii chirurgicale oftalmologice

Dr. Ţurlea Magdalena
Dr. Ţurlea Cristian

reducere 25%
pentru operaţii de cataractă

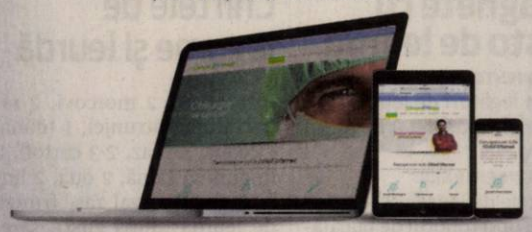

Arad, str. Miron Costin bl. 9 ap. 2-3

0257 253 523 www.oftamed.ro 0735 520 489

(6400115)

Hamburger Recycling | *We will.*

Achiziţionăm cu plata cash deşeuri reciclabile de la persoane fizice şi firme!
(carton, reviste, ziare, arhive, hartie, sticle PET, folie plastic etc.)
TRANSPORT GRATUIT!
Preţuri atractive cuprinse între
100 şi 700 de lei/tonă
Adresa: **Str. Steagului, Nr. 1, 310262, DJ 682, Arad**
Mobil: **0732-330-184**
E-mail: **Claudia.Gimon@hamburger-recycling.com**

(8491 - H 21339)

PRIMĂRIA MUNICIPIULUI ARAD ANUNŢĂ

Organizarea în data de 12.06.2018, ora 11.00, a concursului de recrutare în vederea ocupării următoarelor funcţii de execuţie vacante, în regim contractual din cadrul aparatului de specialitate al Primarului Municipiului Arad:

➢ **Serviciul Date Urbane şi Spaţiale, Evidenţă Construcţii:**
- 1 funcţie contractuală vacantă de inspector de specialitate GPIA;
- *condiţiile necesare ocupării unui post de natură contractuală vacant prevăzute la art. 3, Secţiunea 1, cap. I, Titlu I al Anexei, din HGR. nr. 286/2011;*
- *studii universitare de licenţă absolvite cu diplomă, respectiv studii superioare de lungă durată, absolvite cu diplomă de licenţă sau echivalentă;*
- *minimum 5 ani vechime;*

➢ **Serviciul Baze Sportive:**
- 1 funcţie contractuală vacantă de inspector de specialitate GPIA;
- *condiţiile necesare ocupării unui post de natură contractuală vacant prevăzute la art. 3, Secţiunea 1, cap. I, Titlu I al Anexei, din HGR. nr. 286/2011;*
- *studii universitare de licenţă absolvite cu diplomă, respectiv studii superioare de lungă durată, absolvite cu diplomă de licenţă sau echivalentă;*
- *minimum 5 ani vechime;*

Data limită de depunere a dosarelor de concurs este **30.05.2018, ora 17.00,** la cam.8 - Serviciul Resurse Umane din cadrul Primăriei Municipiului Arad.
Concursul se organizează la sediul instituţiei în data de **12.06.2018, ora 11.00** - proba scrisă. Interviul se va susţine în termen de maximum 4 zile lucrătoare de la data susţinerii probei scrise. Data şi ora susţinerii interviului va fi comunicată odată cu afişarea rezultatelor probei scrise.
Relaţii suplimentare se obţin la panoul de afişaj din cadrul Palatului Administrativ-cam nr. 8, pe pagina de internet a instituţiei: www.primariaarad.ro şi la tel. 281850 (int. 162) - persoana de contact Adriana Găvruţă. (8527)

Ministerul Finanţelor Publice. Agenţia Naţională de Administrare Fiscală. Direcţia Generală Executări Silite Cazuri Speciale. Direcţia Operativă de Executare Silită. Serviciul Executări Silite Cazuri Speciale Regional Timişoara. Agenţia Naţională de Administrare Fiscală, prin Direcţia Generală Executări Silite Cazuri Speciale - Serviciul Executări Silite Cazuri Speciale Regional Timişoara, organizează în data de 12.06.2018, ora 13:00, licitaţie (Licitaţia a II-a) pentru vânzarea următorului bun imobil, proprietatea debitorului FENESAN MIHNEA ION: - Cota de 1/2 din Apartament în suprafaţă de 94 mp, compus din 2 camere, baie, bucătărie, cămară alimente, wc şi boxă cu suprafaţa de 11 mp, cota teren 140 din care 72 mp este proprietate personală, înscris în CF nr. 314733-C1-U2 Arad, nr. cad 5493/II, situat în loc. Arad, str. Iustin Marsieu, nr. 35, ap. 2, jud. Arad. Preţul de vânzare la licitaţia a II-a este de 90.926lei. Licitaţia se va desfăşura la sediul nostru D.G.R.F.P. Timişoara - Direcţia Operativă de Executare Silită - Serviciul Executări Silite Cazuri Speciale Regional Timişoara din str. Gheorghe Lazăr nr. 9 B, cam. 613, jud. Timiş. Pentru informaţii suplimentare (condiţii participare, depunere ofertă) vă puteţi adresa la sediul nostru sau la numărul de telefon 0256.200178. Anunţul integral se află postat pe www.anaf.ro, secţiunea Anunţuri - valorificări prin licitaţie a bunurilor sechestrate - Timişoara Executări Silite Cazuri Speciale. (8520)

VILE-ARAD

• **Vând vilă** mare în Covăsânţ P+E+ garaj, la şosea pe partea cu deal, toate utilităţile, 6 camere+ salon, terasă acoperită, etc. Preţ negociabil, 78.000 Euro. Tel. 0745.862.758. 3020

TERENURI LOCAL

• **Vând loc** casă Micălaca 500 mp şi casă mică str. Barbu Lăutaru, ☎0745.501.024. 10857

• **Vând loc** de casă Vladimirescu Via Carmina, 1.268 mp cu front 2 străzi sau 653+615. Telefon 0735.627.854. 25541

• **Vând 27** ha livadă cu meri (bătrâni) intabulat cu CF, preţ 4.500 Euro/ ha, 0756.495.174. 25537

TERENURI JUDEŢ

• **Cumpăr teren** arabil la Vladimirescu, Şiria, Zimandul- Nou, Pecica, Şeitin, Nădlac, 0756.495.174. 25542

• **Vând teren** arabil Lipova 1,35 ha (Ivancea)- 4.200 Euro/ ha. Fâneaţă: 0,5 ha; 0,2300 ha; 0,3800 ha, preţ negociabil, 0747.299.982. 19274

• **Vând 500** mp teren intravilan, localitatea Horia, 4.500 Euro, ☎0743.325.339. 20144

FIRMĂ DE SECURITATE ANGAJEAZA:

AGENTI DE SECURITATE FEMEI si BARBATI
program de lucru 12/24,12/48.

Oferim tichete de masa < 15 lei> pe tura si toate sporurile conform legii, asiguram transport la locul de munca.
Informatii la **tel. 0257-287-792** sau pe **strada NELU ARISTIDE DRAGOMIR NR. 28.** (8428)

JURNAL ARĂDEAN

Regal culinar de primăvară

Leurda, denumită şi usturoiul primăverii, untişorul şi urzicile sunt marile vedete în această perioadă. Alături de ele, spanacul, salata şi loboda vin să întregească regalul culinar de pe mesele din casele gospodinelor. Iată câteva reţete care pot oferi un plus de inspiraţie.

Ciorbă de salată, leurdă şi lobodă

INGREDIENTE: 3 salate, 3 legături de lobodă, 2 morcovi, 1 păstârnac, 1 ţelină, 1 ceapă, 1 legătură mică de leurdă, 50 g unt, 300 g smântână, sare, piper, boia.

MOD DE PREPARARE:
Ceapa, morcovii şi albitura se toacă mărunt, se sotează în unt, apoi se adaugă apă şi se lasă la fiert zece minute. Salata, leurda şi loboda se toacă fâşii subţiri şi se adaugă în oală. Se pun sare, piper şi boia, după gust. Se serveşte cu smântână şi cu mămăligă.

Clătite cu verdeaţă, caşcaval şi smântână

INGREDIENTE. Pentru clătite: 2 ouă, 200 g făină, 1 cană cu lapte. Pentru compoziţie: 500 g spanac, frunze de leurdă (după gust), 1 legătură de pătrunjel, 1 legătură de mărar, 2 morcovi, 2 rădăcini de păstârnac, puţin unt, 100 g caşcaval ras, 200 g smântână, 1 ou.

MOD DE PREPARARE:
Se separă albuşurile de gălbenuşuri şi se bat spumă. Se adaugă gălbenuşurile şi se încorporează treptat făina şi laptele. Se prăjesc clătitele şi se lasă deoparte. Se fierb morcovii şi păstârnacul, apoi se pun în robotul de bucătărie împreună cu spanacul, leurda şi verdeaţa. Se mixează sub formă de pastă. Într-o formă unsă cu unt se pun câte o clătită, un rând de pastă, apoi încă o clătită şi tot aşa până la final. Ultimul rând este o clătită. Se toarnă smântâna amestecată cu ou, se presară caşcavalul şi se introduce în cuptor până ce smântâna s-a încorporat în budincă. Clătitele se pot mânca şi ca atare, rulate individual cu pastă.

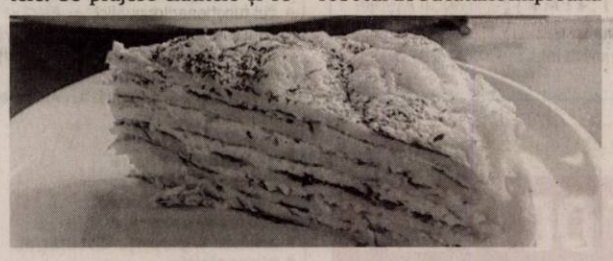

Cartofi umpluţi cu piure spanac

INGREDIENTE: 8 cartofi, 1 linguriţă cu unt, 2 ouă, 500 g piure de spanac, 2 legături cu pătrunjel, sare. Pentru sos: 2 linguri cu făină, unt, lapte.

MOD DE PREPARARE:
Cartofii se fierb în coajă, se curăţă, se dau prin maşina de tocat, apoi se combină cu ouăle bătute, pătrunjelul tocat mărunt, sare şi cu untul. Se frământă bine, se ia câte o bucată, se modelează rotund şi se face o gropiţă în care se pune piure de spanac. Se prepară sosul astfel: se topeşte untul într-o tigaie, se pune făina şi se amestecă bine. Se toarnă laptele câte puţin, amestecând bine. Se fierbe până se obţine consistenţa unei smântâni. Se aşază cartofii într-un vas unul lângă altul, se toarnă sos alb şi se introduce în cuptor pentru 20 de minute.

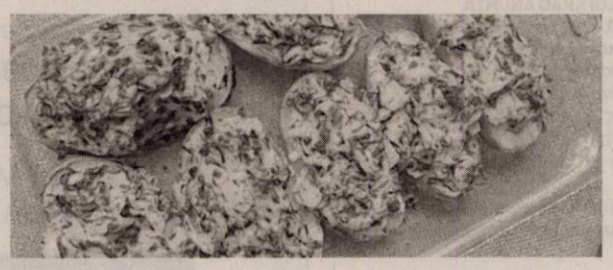

Pilaf de urzici cu ciuperci

INGREDIENTE: 1 kg urzici, 500 g ciuperci, 2 cești cu orez, ulei, sare, piper.

MOD DE PREPARARE:
Ciupercile se toacă mărunt. Urzicile se spală bine, se fierb în apă clocotită cu puţină sare, se scurg. În apa fierbinte se pune orezul ca să se umfle, apoi se scurge. Se combină urzicile cu orezul, cu ciupercile şi cu ulei, sare şi piper, se adaugă puţină zeamă de la fiert şi se introduce în cuptor până când orezul este fiert.

Spaghete cu pesto de leurdă

INGREDIENTE: 1 pachet spaghete, 3-4 legături de leurdă, 150 ml ulei de măsline, 1 linguriţă cu sare.

MOD DE PREPARARE:
Frunzele de leurdă se spală şi se dau prin robotul de bucătărie, amestecându-se cu uleiul de măsline şi cu sare. Pastele se fierb al dente şi se servesc presărate cu sos din belşug.

Chiftele de legume şi leurdă

INGREDIENTE: 2 morcovi, 2 rădăcini de pătrunjel, 1 ţelină, 1 ceapă, 1 praz, 2-3 cartofi, 2 linguri cu făină, 2 ouă, 2 linguri cu caşcaval ras, frunze de leurdă (după gust), sare, piper, făină sau pesmet pentru pudrat şi ulei pentru prăjit.

MOD DE PREPARARE:
Se fierb cartofii, morcovii, pătrunjelul, ţelina, ceapa şi prazul. Se dau toate prin maşina de tocat împreună cu leurda. Se adaugă în compoziţie făina, ouăle, caşcavalul, sare şi piper. Se formează chifteluţe care se dau prin făină sau pesmet şi se prăjesc în ulei fierbinte.

Poftă bună!

Untişor cu usturoi şi pastă de roşii

INGREDIENTE: 5 legături de untişor, 2 cepe mari tocate, 3 căţei de usturoi tocaţi mărunt, 2 linguri cu pastă de tomate, 3 linguri cu ulei, sare, piper.

MOD DE PREPARARE:
Untişorul se opăreşte în apă clocotită, apoi se scuge şi se taie mărunt. Ceapa se călește în ulei şi se lasă la fiert în puţină apă. Se adaugă untişorul şi usturoiul, se lasă la fiert, apoi se toarnă pasta de tomate, piper, sare şi se mai lasă să scadă. Se serveşte cu mămăligă sau cartofi.

Sarmale cu urdă în foi de ştevie

INGREDIENTE: 500 g urdă, sare, piper, pătrunjel şi mărar verde, 2 ouă, 2 linguri cu griş, frunze de ştevie, 1/2 litru de borş, ceapă verde, 1 lingură cu unt.

MOD DE PREPARARE:
Urda se combină cu verdeaţa tocată, sare, piper, griş şi ouă. Frunzele de ştevie se opăresc şi cu acestea se formează sărmăluţe cu amestecul de urdă. Se aşază în straturi într-o cratiţă, se toarnă apă cu borş cât să le acopere, se pune untul şi se dă la cuptor. Se servesc cu smântână.

STIL DE VIAŢĂ

Adela Ciolocoi
nutriţionist, dietetician

Fructe roşii-violet pentru sănătate

Polifenolii reprezintă o clasă de antioxidanţi ce neutralizează radicalii liberi, diminuând, astfel, procesele inflamatorii şi efectele îmbătrânirii celulare. Acţiunii antioxidante i se adaugă şi alte efecte: antiinflamatoare, antibacteriene, antitumorale si antiaterogene. În rândurile de mai jos vom vorbi despre fructe, despre cele de culoare roşu-violet, considerate cea mai bună sursă de flavonoizi şi tanini.

1 **Zmeura** este fructul care conţine cel mai mult acid elagic (antioxidant polifenolic), recunoscut pentru proprietăţile sale de a lupta împotriva radicalilor liberi. Antocianinele care conferă fructului pigmenţii negri şi roşii au proprietăţi antioxidante, prevenind apariţia mai multor maladii: boli cardiovasculare, cancere sau alte afecţiuni cronice. Este o sursă bună de mangan şi fier, dar şi de vitamina C, care contribuie la asimilarea fierului. Fibrele şi micii sâmburi din zmeură accelerează tranzitul intenstinal, fiind utili în tratarea constipaţiei.

> Fructe de culoare roşu-violet sunt considerate cea mai bună sursă de antioxidanţi"

2 **Căpşuna** este un fruct care conţine foarte multă apă - 92%, oferind o stare rapidă de saţietate, fiind un fruct ideal pentru persoanele diabetice, supraponderale şi nu numai. Prin acţiunea sa diuretică şi antiinflamatorie este eficientă împotriva reumatismului şi a gutei. Este hipotensivă şi depurativă, dar şi bogată în pectine - fibre eficiente în reglarea tranzitului intestinal. Este o sursă bună de vitamina C, potasiu, magneziu, mangan şi sulf - care stimulează funcţia detoxifiantă a ficatului.

3 **Afina** conţine o cantitate impresionantă de antioxidanţi, antocianinele conţinute întărind capilarele, previn accidentele vasculare şi cardiace, având rol şi în prevenţia cancerului. Sunt utile în bolile hepatice, în afecţiunile reumatologice datorită acizilor citric şi malic, iar decotul de frunze de afin are proprietăţi antidiabetice. Conţin multă vitamina C, potasiu , fier, zinc, dar şi provitamina A (betacaroten).

4 **Cireaşa** conţine potasiu, care îi conferă proprietăţi diuretice, fibre (sorbitol, pectină) - fiind uşor laxative şi antioxidanţi care combat îmbătrânirea celulară. Cireşele proaspete conţin o cantitate mare de betacaroten antioxidant (400 mg la 100g), vişinele având o concentraţie de antioxidanţi de cinci ori mai mare decât cireşele. Sunt bogate în vitaminele A, C şi E, fosfor, fier, magneziu, zinc, cupru.

5 **Mura** conţine, la fel ca şi zmeura, antioxidanţi puternici (acizi fenolici, flavonoide şi polifenoli) care neutralizează radicalii liberi şi previn apariţia maladiilor. Acrişoare şi bogate în fibre, murele conţin mangan, cupru, fier, zinc, dar şi multă vitamina C (100 g furnizează 200 mg de vitamina C). Studii în vitro au demonstrat că extractele din fructe aparţinând familiei Rubus (zmeura şi mura) inhibă dezvoltarea celulelor canceroase şi a tumorilor la sân, ficat, plămâni, prostată, col uterin.

redactia.jurnalaradean@informmedia.ro

Ruladă colorată cu şuncă şi spanac

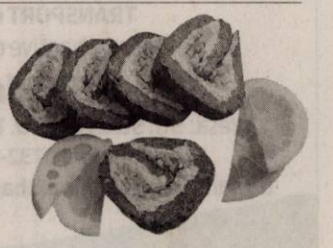

INGREDIENTE: 200 g şuncă presată feliată subţire, 250 g brânză de vacă, 500 g spanac, 2 ouă, 1 legătură mărar verde, 1 legătură ceapă verde, 1 legătură usturoi verde (sau 3 căţei), 2 linguri făină, piper măcinat, puţină sare.

MOD DE PREPARARE:
Spanacul ales, spălat, se fierbe în apă cu sare câteva minute (10 minute), se scurge de apă, se toacă, se pune într-un castron, se adaugă mărarul, ceapa, usturoiul tăiate mărunt, 1 ou întreg şi albuşul de la cel de-al doilea ou, făina, piperul, sare. Amestecăm toate ingredientele foarte bine, apoi întindem compoziţia într-o tavă (cu dimensiuni de 23 cm x 34 cm) unsă şi tapetată cu hârtie de copt, se introduce la cuptorul preîncălzit timp de 15 -20 minute.

În timp ce se coace foaia de ruladă, pregătim umplutura: se amestecă brânza cu gălbenuşul crud, sare, piper. Tăiem şunca feliată în fâşii subţiri. Se scoate foaia de ruladă din cuptor pe o hârtie de copt, se rulează cu grijă şi se lasă să se răcorească. Desfacem foia de ruladă, o ungem cu brânză, aşezăm fâşiile de şuncă peste brânză şi rulăm foaia din nou, se împachetează în hârtie de copt şi se dă la rece. Se taie felii de grosimea unui deget, se serveşte alături de alte aperitive.

POFTĂ BUNĂ!

DECESE

Cu tristeţe şi durere în suflete anunţăm încetarea din viaţă a scumpului nostru soţ, tată şi socru,

JUDE IOAN
– fost director al Feroneria S.A.,
în vârstă de 69 ani.

Dumnezeu să-i vegheze odihna veşnică! Înmormântarea va avea loc astăzi, 16 mai 2018, ora 13:00, la Cimitirul Pomenirea.

Soţia Adelina, fiul Dan şi nora Mihaela

Cu nemărginită durere, soţul, copiii, nepoţii, fraţii şi sora anunţă trecerea la cele sfinte a dragei şi iubitei lor,

ing. CIURDARU DOINA.

Nu te vom uita niciodată! Înmormântarea va avea loc astăzi, 16 mai 2018, de la capela Cimitirului din Sintea Mare.

Cu profundă tristeţe anunţăm încetarea din viaţă
la vârsta de 88 ani a celui care a fost soţ, tată şi bunic,

GURBAN TEODOR.

Slujba de înmormântare va avea loc astăzi, 16 mai 2018, ora 15:00 în localitatea Buteni nr. 368, iar înhumarea la Cimitirul din Buteni.

Familia îndoliată

CONDOLEANŢE

Sincere păreri de rău şi condoleanţe familiei Milancovici la despărţirea de mama şi bunica dragă,

MILANCOVICI CORNELIA.

Livia şi Mircea Rusu

Maria, sincere condoleanţe, un gând de alinare la durerea pricinuită de pierderea mamei dragi. Dumnezeu s-o odihnească!

Anca Demian, colega ta

MULŢUMIRI

Îndurerata familie Mili din Chesinţ mulţumeşte pe această cale foştilor colegi de la Liceul Ioan Slavici (Moise Nicoară) pentru că au fost alături prin prezenţă şi flori în clipele grele ale despărţirii de unicu, dragul şi iubitul nostru fiu,

ing. MARIAN GABRIEL,
plecat prea devreme dintre noi, la doar 47 ani.

Dumnezeu să-l odihnească în pace!

IMOBILE CHIRII

- **Închiriez (vând)** apartament 3 camere zona Jackson (Spitalul Judeţean), ☎0753.627.957. 23896
- **Închiriez garsonieră,** tot confortul pentru persoană nefumătoare, pe termen lung, strada Ursului Bl. 3. Tel. 0749.182.610. 25348
- **Caut chirie** cameră sau garsonieră pe termen lung. Ofer 60- 100 Euro în funcţie de condiţii. Tel. 0725.380.784. 26386

OFERTE LOCURI DE MUNCĂ

- **Angajăm buldoexcavatorist,** muncitori calificaţi şi necalificaţi în construcţii, ☎0744.511.701, 0745.389.770.
- **Angajăm laborant,** localitatea Ghioroc. Informaţii telefon: 0257- 461663. CV- ul pe office@systematic.ro
- **Angajăm manipulant** marfă. Salar motivant. Pentru informaţii sunaţi la 0725.896.819.
- **Angajăm operatori** CNC, operatori asamblare şi strungar. Tel. 0743.508.492, 0740.189.594.
- **Angajez şoder** cat. B pentru intern-extern. Tel. 0748.709.086.
- **Angajez şofer** panificaţie, personal (femei- bărbaţi) necalificat, ajutor brutar, 0746.354.358.
- **Angajez şoferi** tir pentru comunitate. Telefon 0743.965.003, 0722.567.373.
- **Angajez agent** intervenţie Arad, permis B obligatoriu, constituţie atletică, ☎0740.130.259.
- **Angajez agent** pază umană, serios, Arad. Tel. 0740.130.259.

COMEMORĂRI

Dragii mei părinţi, s-au scurs 25 ani de când măicuţă

OARGA ETUŞ
din Şofronea

ai plecat de lângă noi şi 10 ani de când şi tata

TRAIAN

ne-a părăsit. M-aţi lăsat cu inima frântă de durere. Nu vă voi uita niciodată cât voi trăi pe pământ. Să ştiţi că v-am iubit din tot sufletul meu. Mă rog bunului Dumnezeu să vă aibă în grija Lui, aşa cum am avut şi eu grijă de voi cât aţi trăit. În veci să fie pomenirea lor!

Familia Oarga

1. COMEM MEDIU+FOTO MARE (24859)
Când se stinge o lumânare o aprinzi din nou, dar când se stinge o viaţă o plângi mereu. Se împlinesc 2 ani de la plecarea dintre noi a celui care a fost soţ , tată şi bunic, PINTEA AUREL din satul Hunedoara-Timişană. Nu te vom uita niciodată. Familia

SERVICII FUNERARE

CASA FUNERARĂ RO STYL
str. **COCORILOR** nr. **27**
(între cimitirele **Eternitatea** şi **Pomenirea**)

OFERĂ:
- **GRATUIT SĂLI DE PRIVEGHI** (capele).
- **SĂLI PENTRU POMENI**, cu meniu la alegerea clientului.
- **SICRIE** şi **RESPETE** produse de firma noastră, la **PREŢ REDUS**.
- **GRATUIT** pregătim dosarul pentru ridicarea ajutorului de înmormântare.

tel. 0728 690 120 / 0728 690 121
www.casafunerara-arad.ro (558185)

- **Angajăm lucrător comercial şi casieră.** Informaţii tel: 0744.341.800.
- **Hotel trei** stele situat în zona centrală angajează cameristă (femeie de serviciu). Se asigură salarizare atractivă. Telefon: 0744.608.032.
- **Angajez brutar** în Fântânele, 6 km de Arad. Telefon 0723.152.639.
- **Firmă de** curăţenie angajează femei de serviciu. Telefon 0723.060.277, 0731.551.430.
- **Firmă de** curăţenie industrială angajează femei, bărbaţi, condiţii avantajoase, 0733.771.376.
- **Firmă din** Arad angajează muncitori capabili pentru instruire la locul de muncă. Telefon 0771.522.567.
- **Hotel 3** stele angajează ajutor ospătar şi cameristă. Tel. 0731.050.384.
- **Societate de** pază angajează dispeceri centru de alarmă. Tel. 0742.523.553.

PRESTĂRI SERVICII

- **Executăm acoperişuri,** dulgherie, reparaţii, jgheaburi şi accesorii, preţuri avantajoase, 0754.599.797. 7495
- **Executăm acoperişuri,** dulgherie, reparaţii, jgheaburi şi accesorii. Discount 10%, 0740.881.572. 7500
- **Executăm zidărie,** tencuieli, zugrăveli, rigips, acoperişuri, termoizolaţii, consolidări, renovări, 0740.696.157. 6628
- **Firmă, oferim** servicii, reparaţii acoperişuri, jgheaburi şi burlane, ☎0740.896.262, Ioan 7001

CONSTRUCŢII

- **Aduc balast,** nisip, sort, pământ, ridic moloz, mraniţă, lemne, ☎0747.206.371. 25342
- **Aduc la domiciliul** clientului nisip, balast, sort, griblură, 0745.237.099.

AUTO STRĂINE

- **Vând DAF** din 2007, 410 CP, cauciucuri noi pe faţă, km reali, euro 5, stare foarte bună, 10.400 euro uşor negociabil. Tel. 0744.183.808. 25565
- **Vând Chevrolet Aveo,** an 2012, diesel, stare foarte bună, maşină de garaj, 40.000 km reali, culoare gri, unic proprietar. Preţ 5.200 euro, negociabil. Telefon: 0722.777.308

Mica publicitate 0257-210.775

- **Vând Opel** Astra 2008, în rate pe 2 ani, ofer garanţie şi acte cu 55.000 km, 4.600 Euro, 0745.925.658. 19260

ANIMALE,PĂSĂRI

- **Cumpăr vaci** adulte pentru sacrificare, tineret pentru creştere. Telefon ☎0745.505.122. 21345

PIERDERI

- **Germanos Telecom** România S.A. declară nule şi pierdute autorizaţiile de funcţionare nr. 1849/2007 şi nr. 3117/2008 emise de Primăria Municipiului Arad. 26388
- **Pierdut Certificat** constatator nr. 7044/16.02.2010 aparţinând S.C. Timicom S.R.L. îl declar nul. 26389
- **Pierdut certificat** constatator aparţinând I.I. Caba Ramona nr. 41742 din 8.07.2010. îl declar nul. 26396
- **S.C. Phoenix** Impex S.R.L., CUI 1680614, pierdut Certificat constatator la terţi nr. 6399/05.02.2009. îl declar nul. 26390
- **SC Librăria** Creştină Betania pierdut certificat de înregistrare în scopuri TVA, seria B, nr. 0738430. îl declar nul. 26395

LOCURI DE VECI

- **Vând două** locuri de veci în Cimitirul Nou din Grădişte. Telefon 0774.629.615. 6974

DIVERSE

- **Cumpăr cupru,** alamă, fier, aluminiu, baterij, caroserii, pene, 0748.912.117, 0741.134.368. 25330
- **Cumpăr maşini** pentru fier vechi, fier vechi, pene, baterli auto. Ne deplasăm la domiciliu, 0748.803.788, 0755.169.215. 23903
- **Vând cazane** ţuică diferite mărimi, preţ avantajos. Telefon 0757.620.644. 9909
- **Vând dormitor** francez, maşină cusut Singer, tablouri, goblenuri neînrămate, plantă luka, pui lămâi, tacâmuri Alpacha. Telefon 0257/256854. 26398
- **Vând maşină** de sfărmat porumb. Telefon 0744.627.980. 26397
- **Vând uşă** de interior dublă, lăţime 1,40 m, înălţime 2,20 300 lei, 0744.988.154. 19171
- **Vând uşi** exterior englezeşti antifonate, antiefracţie cu vitralii, geamuri noi securit, electrocasnice noi şi second hand, anvelope. Repar electrocasnice. Lipova 0744.796.542. 15495
- **Vând urgent** 20 familii albine în ladă etajată la preţul de 400 Roni/familiei, negociabil. Lichidare stupină. Tel. 0744.366.278. 21287

aradjob.ro

Ministerul Finanţelor Publice. Agenţia Naţională de Administrare Fiscală. Direcţia Generală Executări Silite Cazuri Speciale. Direcţia Operativă de Executare Silită. Serviciul Executări Silite Cazuri Speciale Regional Timişoara. Agenţia Naţională de Administrare Fiscală, prin Direcţia Generală Executări Silite Cazuri Speciale - Serviciul Executări Silite Cazuri Speciale Regional Timişoara, organizează în data de 13.06.2018, ora 13:00, licitaţie (Licitaţia a II-a) pentru vânzarea următorului bun imobil, proprietatea debitorului COVACI ILIE IULIAN: - Cota de 1/4 din Teren extravilan cu categoria de folosinţă arabil, parcela lot 2, în suprafaţă de 26051 mp, conform CF nr. 330058 Arad, nr. cad 330058, proprietate imobiliară agricolă, situat la ieşirea din localitatea Arad spre Fântânele - pe partea dreaptă a DJ 682, în apropiere, dar fără front stradal la DJ. Preţul de vânzare la licitaţia a II-a este de 102.168 lei. Licitaţia se va desfăşura la sediul nostru D.G.R.F.P. Timişoara - Direcţia Operativă de Executare Silită - Serviciul Executări Silite Cazuri Speciale Regional Timişoara din Str. Gheorghe Lazăr nr. 9 B, cam. 613, jud. Timiş. Pentru informaţii suplimentare (condiţii participare, depunere ofertă) vă puteţi adresa la sediul nostru sau la numărul de telefon 0256.200178. Anunţul integral se află postat pe www.anaf.ro, secţiunea Anunţuri - valorificări prin licitaţie a bunurilor sechestrate - Timişoara Executări Silite Cazuri Speciale. (8521)

PRIMĂRIA MUNICIPIULUI ARAD ANUNŢĂ

Organizarea concursului de recrutare pentru ocuparea funcţiei publice de execuţie vacante de consilier, clasa I, gradul profesional superior la Serviciul Societăţi Comerciale -Direcţia Comunicare din cadrul aparatului de specialitate al Primarului Municipiului Arad.

Condiţii specifice: studii universitare de licenţă absolvite cu diplomă, respectiv studii superioare de lungă durată, absolvite cu diplomă de licenţă sau echivalentă; domeniul fundamental - Ştiinţe inginereşti, domeniul de licenţă inginerie energetică, inginerie civilă, inginerie electrică, ingineria instalaţiilor, inginerie mecanică, inginerie industrială. Domeniul de licenţă – licenţiat în inginerie energetică, inginerie civilă, ingineria instalaţiilor, inginerie electrică, inginerie mecanică. Vechime în specialitate minimum 9 ani;

Condiţiile generale de ocupare a funcţiilor publice pentru care se organizează concursul sunt cele prevăzute la art. 54 din Legea nr. 188/1999 privind Statutul funcţionarilor publici.

Concursul constă în:
- selecţia dosarelor de concurs: în termen de max. 5 zile lucrătoare de la data expirării termenului de depunere a dosarelor;
- proba scrisă programată în data de 14.06.2018, ora 11:00, la sediul instituţiei- Arad B-dul. Revoluţiei nr. 75;
- interviul- în termen de max. 5 zile lucrătoare de la data susţinerii probei scrise.

Dosarele de concurs conţin, în mod obligatoriu, documentele prevăzute la art. 49 din H.G.R. nr. 611/2008, cu modificările şi completările ulterioare.

Dosarele de concurs se depun la sediul instituţiei în termen de 20 de zile de la data publicării anunţului în Monitorul Oficial al României, Partea a III-a.

Coordonatele de contact pentru primirea dosarelor:
- adresa de corespondenţă: Arad B-dul. Revoluţiei nr. 75 - cam. 8, Serviciul Resurse Umane;
- telefon: 0257281850, interior 162;
- fax: 0257250253;
- adresa de e-mail: pma@primariaarad.ro;
- persoana de contact: Stoian Monica-Elena – consilier – Serviciul Resurse Umane.

Bibliografia şi atribuţiile prevăzute în fişa postului se afişează la sediul instituţiei-avizierul Serviciului Resurse Umane şi pe pagina de internet a instituţiei: www.primariaarad.ro. (8528)

PRIMĂRIA MUNICIPIULUI ARAD ANUNŢĂ

Organizarea concursului de recrutare pentru ocuparea următoarelor funcţii publice de execuţie vacante:

➢ **Serviciul Societăţi Comerciale:**

• **consilier juridic, clasa I, gradul profesional asistent;**

Condiţii specifice: studii universitare de licenţă absolvite cu diplomă, respectiv studii superioare de lungă durată, absolvite cu diplomă de licenţă sau echivalentă - domeniul fundamental de ierarhizare: **Ştiinţe Sociale** - ramura de ştiinţă: **Ştiinţe Juridice –** domeniul de licenţă: **Drept** - conform H.G.R. nr. 140/2017; vechime în specialitate: minimum 1 an;

➢ **SERVICIUL AUTORIZĂRI CONSTRUCŢII:**

• **două funcţii publice de execuţie vacante de consilier, clasa I, gradul profesional superior;**

Condiţii specifice: studii universitare de licenţă absolvite cu diplomă, respectiv studii superioare de lungă durată, absolvite cu diplomă de licenţă sau echivalentă - domeniul fundamental de ierarhizare: **Ştiinţe inginereşti**: ramura de ştiinţă: **Inginerie civilă sau** ramura de ştiinţă: **Inginerie electrică, electronică şi telecomunicaţii** – domeniul de licenţă: **Inginerie electrică** sau **Inginerie energetică sau** ramura de ştiinţă: **Inginerie geologică, mine, petrol şi gaze –** domeniul de licenţă: **Inginerie geologică** sau **Inginerie geodezică sau** domeniul fundamental de ierarhizare: **Ştiinţe umaniste şi arte**: ramura de ştiinţă: **Arhitectură şi urbanism** conform H.G.R. nr. 140/2017; vechime în specialitate: minimum 9 ani;

• **consilier, clasa I, gradul profesional principal;**

Condiţii specifice: studii universitare de licenţă absolvite cu diplomă, respectiv studii superioare de lungă durată, absolvite cu diplomă de licenţă sau echivalentă - domeniul fundamental de ierarhizare: **Ştiinţe inginereşti**: ramura de ştiinţă: **Inginerie civilă sau** ramura de ştiinţă: **Inginerie electrică, electronică şi telecomunicaţii** – domeniul de licenţă: **Inginerie electrică** sau **Inginerie energetică sau** ramura de ştiinţă: **Inginerie geologică, mine, petrol şi gaze –** domeniul de licenţă: **Inginerie geologică** sau **Inginerie geodezică sau**
domeniul fundamental de ierarhizare: **Ştiinţe umaniste şi arte**: ramura de ştiinţă: **Arhitectură şi urbanism** conform H.G.R. nr. 140/2017; vechime în specialitate: minimum 5 ani;

• **consilier, clasa I, gradul profesional debutant;**

Condiţii specifice: studii universitare de licenţă absolvite cu diplomă, respectiv studii superioare de lungă durată, absolvite cu diplomă de licenţă sau echivalentă - domeniul fundamental de ierarhizare: **Ştiinţe inginereşti**: ramura de ştiinţă: **Inginerie civilă sau** domeniul fundamental de ierarhizare: **Ştiinţe umaniste şi arte**: ramura de ştiinţă: **Arhitectură şi urbanism** conform H.G.R. nr. 140/2017;

Condiţiile generale de ocupare a funcţiilor publice pentru care se organizează concursul sunt cele prevăzute la art. 54 din Legea nr. 188/1999 privind Statutul funcţionarilor publici.

Concursul constă în:
- *selecţia dosarelor de concurs: în termen de max. 5 zile lucrătoare de la data expirării termenului de depunere a dosarelor;*
- *proba scrisă programată în data de 14.06.2018, ora 11:00, la sediul instituţiei- Arad B-dul. Revoluţiei nr. 75;*
- *interviul- în termen de max. 5 zile lucrătoare de la data susţinerii probei scrise.*

Dosarele de concurs conţin, în mod obligatoriu, documentele prevăzute la art. 49 din H.G.R. nr. 611/2008, cu modificările şi completările ulterioare.

Dosarele de concurs se depun la sediul instituţiei până la data de **04.06.2018, ora 17:00**.

Coordonatele de contact pentru primirea dosarelor:
- adresa de corespondenţă: Arad B-dul. Revoluţiei nr. 75 - cam. 8, Serviciul Resurse Umane;
- telefon: 0257281850, interior 162;
- fax: 0257250253;
- adresa de e-mail: pma@primariaarad.ro;
- persoana de contact: Dan Anca-Diana – consilier juridic – Serviciul Resurse Umane.

Bibliografiile şi atribuţiile prevăzute în fişele postului se afişează la sediul instituţiei-avizierul Serviciului Resurse Umane şi pe pagina de internet a instituţiei: www.primariaarad.ro. (8526)

JURNAL ARĂDEAN

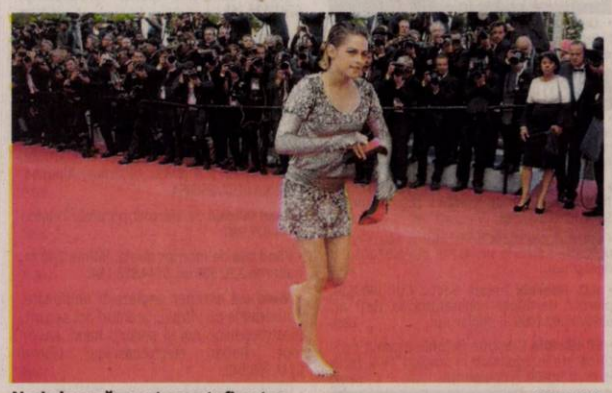

Nu-i place să poarte pantofi cu toc FOTO: EPA

Desculţă pe covorul roşu

CANNES. Vedeta americană Kristen Stewart, cunoscută pentru aversiunea sa pentru pantofii cu toc, a sfidat luni seară interdicţia controversată de a purta pantofi fără toc pe covorul roşu de la Cannes, urcând scările de la Palais des Congres în picioarele goale.

Iniţial, artista, membră în acest an a juriului de la Cannes, a pozat pentru fotografi luni seara la prezentarea filmului „BlacKkKlansman", de Spike Lee, purtând o pereche de stiletto negri, creaţi de cunoscutul designer Christan Louboutin, însă o dată terminată sesiunea de fotografii, Kristen şi-a dat jos pantofii în faţa aceloraşi fotografi şi a pornit pe scări desculţă.

Vedeta nu este la primul protest de acest fel: în 2016, ea a schimbat pantofi argintii cu toc cu o pereche de tenişi comozi, imediat după ce a pozat fotografilor şi a făcut un gen obscen în timp ce purta pantofii cu toc, pentru a-şi face clară părerea despre aceştia.

De asemenea, cu o săptămână înainte, artista declarase unui reporter că politica Festivalului de la Cannes de a nu permite femeilor prezenţa fără tocuri pe covorul roşu este una sexistă.

SURSA: AGERPRES

Inundaţii în Afganistan

KABUL. Cel puţin 34 de persoane au murit în urma inundaţiilor produse în ultimele zile în mai multe provincii din Afganistan, anunţă surse locale citate de site-ul agenţiei Reuters. Inundaţiile au distrus aproximativ 900 de locuinţe, în provincii din nordul şi centrul Afganistanului.

Cel puţin 34 de oameni au murit în urma inundaţiilor. De asemenea, au murit sute de animale, a declarat Hashmat Khan Bahaduri, purtătorul de cuvânt al Autorităţii afgane pentru gestionarea calamităţilor naturale.

SURSA: MEDIAFAX

A crezut că e mastiff tibetan

BEIJING. O familie din China a fost şocată să afle că patrupedul pe care îl creştea de doi ani era de fapt un urs negru asiatic.

Familia a povestit că a cumpărat un pui de mastiff tibetan în 2016, însă a realizat eroarea doar atunci când animalul nu s-a oprit din creştere şi a început să meargă în două picioare.

Ursul ajunsese la un metru înălţime şi la o greutate de 114 kg atunci când familia s-a decis să solicite ajutor. Ursul este acum la Centrul de salvare a vieţii sălbatice din Yunnan. **SURSA: AGERPRES**

Flamingo
Un pui de flamingo roz a fost fotografiat în Port Society of Cartagena, Columbia. FOTO: EPA

Mor din cauza sexismului

INDIA. Aproximativ 239.000 de fete din India cu vârste de până la cinci an mor în fiecare an din cauza neglijenţei care îi afectează mai puţin pe băieţii care vin pe lume într-o societate sexistă, se arată într-un studiu.

„Discriminarea pe criterii de gen care vizează fetele nu presupune doar împiedicarea naşterii acestora, ci poate de asemenea să precipite decesul celor nou-născute", a notat Christophe Guilmoto de Universitatea Descartes din Paris, unul dintre autorii studiului publicat în jurnalul The Lancet.

India este cunoscută pentru frecvenţa avorturilor bazate pe discriminarea de gen. Însă, numărul acestora este mai mic decât cel al deceselor înregistrate în rândul fetelor cu vârste sub cinci ani.

SURSA: AGERPRES

Discriminate FOTO: EPA

Militează pentru egalitate

LONDRA. Actorul britanic Benedict Cumberbatch, cunoscut pentru rolurile din „The Imitation Game", „12 Years A Slave" şi „Thor: Ragnarok", a declarat că nu va semna un contract de actorie decât dacă partenera sa de film va fi plătită egal, scrie Daily Mail. Actorul devenit celebru în rolul faimosului detectiv Sherlock Holmes („Sherlock") a făcut această mărturisire pentru Radio Times după premiera noului serial TV „Patrick Melrose", în care joacă alături de Allison Williams, Jennifer Jason Leigh şi Celia Imrie.

Cumberbatch FOTO: EPA

„Plata egală şi un loc la masă sunt principiile fundamentale ale feminismului. (...) Întrebaţi cum sunt plătite femeile şi spuneţi-vă: ‚Dacă o femeie nu este plătită la fel ca un bărbat, nu o să o fac (semnez, n.r.)'", a declarat vedeta britanică. Starul a discutat, de asemenea, despre noua sa companie de producţie şi despre angajamentul de a dezvolta proiecte conduse de femei. **SURSA: AGERPRES**

Premiată pentru activitate

STOCKHOLM. Soprana dramatică suedeză Nina Stemme a fost desemnată marţi câştigătoarea distincţiei Birgit Nilsson Prize, în valoare de 1 milion de dolari, pentru „activitatea extraordinară, dedicaţia şi pasiunea sa pentru muzică". Premiul a fost creat de regretată soprană suedeză Birgit Nilsson, care a înfiinţat totodată o fundaţie ce atribuie această distincţie. Stemme (55 ani) a fost selectată de un juriu internaţional alcătuit din cinci membri, după cum a explicat preşedintele fundaţiei, Rutbert Reisch, în cadrul unei conferinţe de presă care a avut loc la Academia Regală de Muzică din Stockholm. Pentru Stemme, distincţia primită este „cea mai măgulitoare şi extraordinară onoare" primită, după cum a declarat artista într-un comunicat.

Nina Stemme FOTO: EPA

Ceremonia de acordare a premiului urmează să se desfăşoare la 11 octombrie la Opera Regală din Stockholm în prezenţa regelui Suediei Carl Gustaf al XVI-lea şi a reginei Silvia. **SURSA: AGERPRES**

www.aradon.ro
Mai multe poze cu Andra

Andra
Pasiunile ei sunt muzica, sportul şi modellingul.

Fac bani din nunta regală

Iniţiative insolite asociate nunţii regale britanice: prezervative, prăjituri, alcool şi sushi.

LONDRA. Căsătoria prinţului Harry cu Meghan Markle, eveniment aşteptat cu nerăbdare în Marea Britanie, care va avea loc sâmbătă la Castelul Windsor, a generat o serie întreagă de iniţiative periferice, uneori insolite şi neaşteptate, informează AFP.

Marca de automobile Mini a conceput o versiune specială a legendarului său model de mici dimensiuni care va avea, printre alte elemente caracteristice, un plafon vopsit în culorile drapelului britanic şi al celui american, dar şi inscripţii „Meghan îl iubeşte pe Harry" şi „Love is all you need" gravate pe capacul torpedoului. Vehiculul va fi pus în vânzare în cadrul unei licitaţii speciale, ale cărei beneficii vor fi donate unei asociaţii de caritate care este susţinută de cuplul princiar.

Timbre lansate de Royal Mail FOTO: EPA

Propuneri regale

Pentru admiratorii care vor să cunoască totul despre nunta regală şi familia regală, o agenţie de turism propune - contra unui tarif de 2.500 de lire sterline (2.800 euro) - un sejur de opt zile ce conţine o vizită în locuri emblematice ale monarhiei britanice, întâlniri cu experţi în istoria casei de Windsor şi o petrecere organizată în ziua nunţii.

Postul de televiziune american Lifetime va difuza duminică „When Harry Met Meghan: A Royal Romance", un film de televiziune al cărui titlu se inspiră din cel al peliculei cult „When Harry Met Sally" (1989).

Inclusiv cu soia, dar şi cu o cutie specială de sushi pe bază de ton şi somon, denumită „When Harry Met Meghan", a fost propusă spre vânzare de un lanţ de restaurante britanice. Într-un alt registru, o patiserie londoneză a creat un desert inspirat din nunta regală, ce combină brioşele americane şi îngheţata, în culorile drapelului britanic şi ale celui american.

Nici alcoolul nu a fost neglijat - un producător britanic de bere a creat un sortiment artizanal a cărui aromă se bazează pe hameiul britanic şi american şi pe aromele generate de drojdia de şampanie.

„Stilate şi confortabile", realizate dintr-un „latex somptuos" şi „delicios de bine lubrifiate", ele sunt „însoţitorii perfecţi pentru o noapte de plăceri intime" - astfel sunt descrise prezervativele din marca „Bijuteriile coroanei". Aceste prezervative speciale sunt comercializate într-o cutie care, atunci când este deschisă, difuzează imnurile britanic şi american.

SURSA: AGERPRES

Prăjituri FOTO: EPA

Suveniruri FOTO: EPA

Ursuleţi regali FOTO: EPA

Gogoşi FOTO: EPA

FONDAT 1989, APARE LA ARAD, TEL. 0257/281.802, E-MAIL: REDACTIA.JURNALARADEAN@INFORMMEDIA.RO; PUBLICITATE.JURNALARADEAN@INFORMMEDIA.RO

JURNAL ARĂDEAN

Arădeanca Alina Mihoc arbitrează AIK Stockholm – Manchester City

PAGINA 7

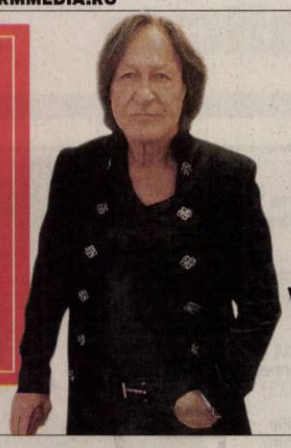

Mohamed Hadid, îmbrăcat de Vali Cioban la Cannes

PAGINA 3

JOI
17 MAI 2018
ANUL XXX, NR. 8074
12 PAGINI - 1,90 LEI

22° Temperaturile se vor situa între 11 şi 22 grade. Vântul va sufla cu 10-30 km/h.

DIMINEAŢA | AMIAZA | SEARA

Preot găsit împuşcat în cap

Trupul neînsufleţit al preotului ortodox a fost găsit miercuri cu o plagă împuşcată în zona capului.

HĂŞMAŞ. Preotul, în vârstă de 53 de ani, a fost găsit fără suflare, miercuri dimineaţa, între ora 11:00 şi 12:00, pe terenul unei pescării pe care acesta o deţinea în satul Comăneşti, comuna Hăşmaş. Descoperirea şocantă a fost făcută tocmai de soţia victimei. Bărbatul era căzut jos, pe terenul pescăriei, cu o armă de vânătoare între picioare, cu ţeava îndreptată spre faţă. În fapt, victima a fost găsită împuşcată în faţă, lucru care i-a determinat pe anchetatori să formuleze două ipoteze cu privire la decesului preotului, crima fiind exclusă. „Ipotezele pe care le luăm în calcul sunt cele ale unui accident - posibil ca victima să fi vrut să cureţe arma - sau a unei sinucideri", a declarat Daniel Belei, procuror în cadrul Parchetului de pe lângă Judecătoria Ineu.

În ceea ce priveşte arma, se efectuează verificări pentru a stabili cui aparţine, aceasta deoarece preotul nu era deţinător legal de armă, ceea ce înseamnă fie că a împrumutat-o - urmând să se stabilească şi în ce scop a făcut acest lucru -, fie că o deţinea ilegal. Urmează să fie efectuată necropsia cadavrului, în cauză fiind audiaţi membrii familiei, precum şi mai mulţi localnici.

Preotul locuia în satul Drauţ şi activa din 1992 în Parohia Hăşmaş, în cadrul bisericii „Cuvioasa Paraschiva". În luna iunie, preotul urma să împlinească 54 de ani. **JA-I.C.**

Sculptorul şi Monumentul FOTO:JA

Sculptorul nu dă monumentul!

ARAD. Discuţie halucinantă cu sculptorul Florin Codre, care nu vrea să aducă Monumentul Marii Uniri la Arad. Clădirea artiştilor plastici din Arad ar putea fi demolată degeaba, dacă e să ne luăm după ultimele afirmaţii pe care le-a făcut sculptorul Florin Codre. /P.6

Legea Glad Varga a mai trecut un hop

ARAD. Proiectul de lege privind asigurarea infrastructurii pentru alimentarea vehiculelor electrice, iniţiat de deputatul PNL Glad Varga, a mai primit avizul unei comisii. /P.5

Secvenţă din film FOTO: FAN

Loving Vincent, pe ecranul de la Arta

ARAD. Pelicula ce prezintă într-un mod inedit viaţa pictorului Vincent van Gogh va fi proiectată vineri, 18 mai, de la ora 20, pe ecranul Cinematografului Arta, de pe strada Alecsandri din municipiu. /P.10

Grâne

Franţa deţine poziţia de lider în materie de producţie a grâului la nivel de UE.

	Mii tone
România	7109,2
Bulgaria	4094,6
Cehia	4161,6
Danemarca	5940,4
Germania	25190,3
Franţa	38194,7
Ungaria	4419,2

Grafica: JA Sursa: INS

Festivalul de Teatru Nou se apropie de final!

Ediţia cu numărul şase a Festivalului Internaţional de Teatru Nou de la Arad se va încheia duminică. În penultima zi a ediţiei, şi „Familia de zahăr" a Teatrului Mic din Bucureşti va urca pe scena sălii mari a Teatrului Clasic „Ioan Slavici" din Arad. Cortina festivalului va fi trasă duminică seara, la ora 21:30. /P.10

FOTO: FAN

Surpriză: Polaris a câştigat salubrizarea stradală!

Deşi actualul operator, RER Vest Oradea, ar fi putut beneficia de continuitate, tarifele propuse de Polaris le-au luat faţa orădanilor.

ARAD. Consiliul Local Municipal Arad s-a întrunit, miercuri, într-o şedinţă de îndată, cu un singur punct pe ordinea de zi: proiectul de hotărâre privind aprobarea tarifelor pentru prestarea serviciului public de salubrizare stradală în Municipiul Arad.

„Serviciul public de salubrizare stradală şi deszăpezire în Municipiul Arad a fost prestat în baza Contractului de servicii nr. 40883/2017, care şi-a încetat valabilitatea. Procedura de atribuire prin licitaţie deschisă a acorduluicadru de prestare a serviciului public de salubrizare stradală şi deszăpezire, demarată în data de 25.08.2017 nu a fost finalizată. În această situaţie, pentru asigurarea serviciului în regim de continuitate şi permanenţă se impunea identificarea unei soluţii pentru încheierea unui nou contract. Astfel, prin hotărârea nr. 183/02.05.2018 Consiliul Local a aprobat documentaţia de atribuire, precum şi modalitatea de atribuire a contractului de servicii pentru prestarea serviciului de salubrizare stradală prin negociere fără publicarea unui anunţ, conform art. 104 alin. (1) lit. „c" din legea nr. 98/2016 privind achiziţiile publice. Procedura de negociere a fost desfăşurată în data de 11.05.2018" - se arată în expunerea de motive care însoţeşte proiectul de hotărâre. /P.3

Daniel Gheorghe FOTO: JA

A „descins" şi la Mănăstirea Prislop

ARAD. Daniel Gheorghe, arădeanul care susţine că deţine licenţa de marcă Părintele Arsenie Boca, a mers în verificări, de această dată, la Prislop.

Daniel Gheorghe, cel care susţine că firma lui este unica deţinătoare a licenţei Părintele Arsenie Boca, a anunţat că în cursul zilei de miercuri, 16 mai, s-a „pogorât" peste zona Mănăstirii Prislop pentru a verifica cine vinde produse de cult cu însemnele „Sfântului Ardealului". /P.6

Accident rutier pe DN7

Accidentul a avut loc miercuri dimineaţa, în jurul orei 10:00, pe raza comunei Petriş. Evenimentul rutier s-a produs între un microbuz – în care se aflau trei persoane - un autoturism şi un camion. Persoanele din microbuz nu au fost rănite în urma accidentului, însă şoferul maşinii a rămas prins în interiorul autoturismului. Deşi la faţa locului au fost chemate forţe de intervenţie din cadrul Secţiei Bârzava şi Garda Birchiş, conducătorul auto a fost scos din maşină de către echipajul medical din cadrul Serviciului de Ambulanţă Judeţean de la Săvârşin – primul care a ajuns la faţa locului. Şoferul este conştient, starea lui fiind stabilă. **JA-I.C.**

În aşteptarea inaugurării FOTO: V.G.

Între amânări şi inaugurări

ARAD. De luni bune, pe şantierul de la bazinul din cartierul Subcetate nu se mai lucrează nimic. Clădirea pare finalizată dar bazinul nu şi-a deschis încă porţile. Conform celor declarate de reprezentanţii Primăriei Municipiului Arad, se aşteaptă recepţia lucrării de către CNI. /P.3

Aradul, un oraş SMART?

ARAD. Cu 9 proiecte în desfăşurare, Aradul are toate şansele să devină un oraş inteligent, digitalizat şi mai aproape de noile tendinţe în dezvoltare. La nivel naţional sunt 24 de oraşe care au intrat în era SMART City, având proiecte de tehnologizare a administraţiilor locale. /P.4

Punct final în Campania 2018

ARAD. Peste 350,7 mii hectare de teren au fost înscrise în Campania pe 2018 derulată de APIA pentru plăţile pe suprafaţă, referindu-ne doar la situaţia din judeţul Arad. /P.10

UTA a cedat din nou FOTO: FAN

UTA, „lovită" în prelungiri

ŞIRIA. UTA a pierdut al doilea meci consecutiv după ce şi-a asigurat matematic rămânerea în liga secundă. Arădenii au cedat în prelungiri, 2-3, în faţa Ripensiei, care a jucat foarte bine cartea contraatacului. /P.7

9 771220 748034 17212

Remember: 17 mai

1388 S-a încheiat zidirea bisericii mari a Mânăstirii Cozia (Vâlcea)

1510 A murit Sandro Botticelli, pictor al Renaşterii florentine (n. 1445)

1749 S-a născut medicul englez Edward Jenner, inventatorul vaccinului (d. 1823)

1901 S-a născut Pompiliu Constantinescu, critic literar român (d. 1946)

1901 S-a născut Romul Ladea, sculptor român (d. 1970)

1914 Principatul de Monaco este ocupat şi, astfel, trece de sub stăpânirea franceză sub cea austriacă

1920 S-a născut Geo Dumitrescu, poet şi traducător (d. 2004)

1936 S-a născut Dennis Hopper, regizor şi actor american

1940 Germania nazistă ocupă Belgia

1949 S-a născut Gelu Colceag, regizor şi actor român

Enya FOTO: FAN

1961 S-a născut **Enya** (Eithne Ni Bhraonain), solistă vocală irlandeză

1968 A murit Oscar Lemnaru, prozator şi traducător român (n. 1907)

1970 Exploratorul Thor Heyerdahl începe călătoria sa pe apele atlanticului în ambarcaţiunea din papirus Ra II

1994 Ion Iliescu a promulgat Convenţia Europeană a Drepturilor Omului

1995 Alpinistul Constantin Lăcătuşu a devenit primul român care a atins vârful Everest (8.848 m.)

Întreruperi de curent

Vineri, 18 mai 2018. În judeţ, h 9–15: Horia (p); **h 9–16:** Sântana (p); **h 9–17:** Zădăreni (blocuri), Ineu - străzile Decebal, A. Iancu, Horia, G. Doja, Cloşca.

Telefoane utile

☎ INFORMAŢII TELEFONICE: 118.932; ☎ROBOT: 1958; ☎ APEL UNIC DE URGENŢĂ (SALVARE, POLIŢIE; Pompieri): 112; ☎ PRIMĂRIA MUNICIPIULUI ARAD: Program de relaţii cu publicul (camera 5) luni-joi între 8-18; vineri între 8-16. Tel. centrală: 0257/281.850; ☎ Delgaz Grid (fost E.ON) - Dispecerat de urgenţe: 0800.800.928 şi 0265.200.928; ☎ DERANJAMENTE CURENT ELECTRIC: 0257/929; ☎ INFORMAŢII CFR: 0257/231.777; ☎ PROTECŢIA CONSUMATORULUI: B-dul Revoluţiei, nr. 50. Telefon: 0257/257.049; ☎ POLIŢIA LOCALĂ: 0257/939.

Sudoku

REGULI: În fiecare bloc sunt câteva cifre între 1 şi 9, stabilite dinainte. Acestea trebuie completate cu cifrele lipsă, în aşa fel încât fiecare număr să figureze o singură dată. De asemenea, cifrele de la 1 la 9 trebuie să figureze o singură dată atât pe rândurile orizontale cât şi pe coloanele verticale ale celor nouă blocuri luate împreună.

ÎNCEPĂTORI

						7		5
3	9	1	7					
						4	3	
		8		5		3	7	
			4					
	2			6				
2						9		
	4			1			2	
7		3	2		9		1	

AVANSAŢI

	7	9					5	4
3		5				6		
	8	6		7				
								6
	5	1						3
	6		8		1	2		
			4					2
9	3			1				
			5			8		

Soluţiile jocurilor din numărul precedent:

ÎNCEPĂTORI

4	3	1	8	5	6	9	2	7
9	8	2	3	7	4	5	6	1
6	7	5	1	9	2	4	3	8
3	4	6	5	8	7	2	1	9
2	1	7	4	6	9	3	8	5
5	9	8	2	1	3	6	7	4
8	6	9	7	2	5	1	4	3
7	2	3	9	4	1	8	5	6
1	5	4	6	3	8	7	9	2

AVANSAŢI

4	3	1	8	5	6	9	2	7
9	8	2	3	7	4	5	6	1
6	7	5	1	9	2	4	3	8
3	4	6	5	8	7	2	1	9
2	1	7	4	6	9	3	8	5
5	9	8	2	1	3	6	7	4
8	6	9	7	2	5	1	4	3
7	2	3	9	4	1	8	5	6
1	5	4	6	3	8	7	9	2

UNDE MERGEM în Arad

Cinema

CINEMA CITY ATRIUM

- **Adevăr sau provocare, orele 16:00, 18:20, 20:30, 22:40**
- **Albinuţa Maya 2 3D, ora 13:20**
- **Amnezie cu surprize, orele 15:00, 17:30, 19:50, 22:10**
- **Fără zgomot!, ora 21:10**
- **Hai, că sunt belea!, orele 15:20, 17:40, 20:00, 22:20**
- **Interzis la... sex, orele 16:40, 18:50**
- **Peter Iepuraşul, orele 13:50, 16:50**
- **Rampage: Scăpaţi de sub control 3D, ora 20:50**
- **Raţă, raţă şi găscan, orele 13:25, 15:50**
- **Războinătorii: Războiul Infinitului, orele 14:00, 15:00, 17:00, 18:10, 20:10, 21:20**
- **Ready player one: Să începă jocul, ora 18:00**
- **România neîmblânzită, ora 15:20**
- **Sub soarele nopţii, orele 14:40, 19:00, 21:10**
- **Super poliţişti 2, ora 14:30**
- **Toxic, ora 13:10, 15:10, 17:10, 19:20, 21:30**
- **Un fel de America 3, orele 17:20, 19:30, 21:50**

Teatre

TEATRUL „IOAN SLAVICI"
FESTIVALUL DE TEATRU NOU

- **Visătorul** (Teatrul Tineretului Piatra Neamţ), Sala Mare, joi 17 mai, ora 18:00
- **Prinţul gălăgios din bucătărie** (Bram Graafland), Platoul din faţa Primăriei, joi 17 mai, ora 19:30
- **Tatăl meu, preotul** (Teatrul Naţional Târgu Mureş), Sala Mare, joi 17 mai, ora 21:30

Pieţe şi târguri

Astăzi este zi de piaţă agroalimentară la Curtici, Sebiş, Bata, Cermei, Zădăreni, Ghioroc, Săvârşin, Secusigiu, Sântana, Târnova, Zăbrani, Zerind. **Tot astăzi au loc târguri săptămânale la** Nădlac, Curtici, Sebiş, Cermei, Săvârşin, Secusigiu, Zerind. **Mâine, vineri, se desfăşoară târguri săptămânale la** Ineu, Şepreuş, Şimand.

Sănătate

- **Policlinica DR. TURCIN, oferă:** Cardiologie (EKG, Ecografie cardiacă, Doppler vascular, Holter EKG si TA, Test de efort), Oftalmologie **(NOU - chirurgie pol anterior; CV computerizat; optică medicală),** ORL (videoendoscopie), pneumologie, gastroenterologie, neuropsihiatrie, medicină de familie, ecografii generale, Ginecologie. **Telefon: 0257/285510, www.policlinica-turcin.ro**
- **Farmacia GLYKON - UTA,** Bl U 6 (vis-a-vis de biserica în construcţie). Deschis zilnic: luni-vineri 07.00 -21.00 sâmbătă şi duminică 08.00-18.00. **Telefon: 0257/241197.**

Horoscop

BERBECUL (III.21.-IV.20.)
Prima jumătate a acestei zile va fi precum atmosfera de după furtună. Poţi răsufla uşurat după câteva zile de neînţelegeri legate de relaţiile sociale.

TAURUL (IV.21.-V.20.)
Îţi vei pune în funcţiune flerul de detectiv şi fin psiholog pentru a afla informaţii legate de un prieten sau de intenţiile acestuia în relaţia cu tine.

GEMENII (V.21.-VI.21.)
Zona prietenilor reprezintă din nou punctul nevralgic, mai ales în această zi şi mâine. Aşadar, poţi avea senzaţia că cineva din anturajul tău te atacă gratuit.

RACUL (VI.22.-VII.22.)
Nu te opreşti niciodată din căutări, mai ales în ceea ce priveşte sufletul, conştiinţa şi spiritul. Se pare că astăzi vei avea şansa să găseşti informaţiile pe care le cauţi.

LEUL (VII.23.-VIII.23.)
Poţi răsufla uşurat, mai ales dacă în ultimele zile te-ai tot zbătut să faci rost de o sumă de bani de care aveai nevoie. Astăzi există şanse să scapi de această frământare.

FECIOARA (VIII.24.-IX.23.)
Astăzi afli în sfârşit detaliile de care mai aveai nevoie sau găseşti formula adecvată de colaborare cu o persoană cu care eşti în discuţii de mai mult timp.

BALANŢA (IX.24.-X.23.)
Simţi cum lucrurile încep să se aşeze, conflictele să dispară, iar soluţiile să se facă văzute şi auzite în ceea ce priveşte situaţiile tensionate din ultimele zile.

SCORPIONUL (X.24.-XI.22.)
Astăzi se pot amplifica nişte tensiuni sau conflicte în familie. Există multe reproşuri, critici, plângeri din partea celor dragi, însă nu e cazul să te identifici cu toate acestea.

SĂGETĂTORUL (XI.23.-XII.21.)
Dacă ai de luat nişte decizii importante ce vizează familia, domiciliul sau o tranzacţie imobiliară, probabil că eşti destul de nehotărât şi tensionat în această privinţă.

CAPRICORNUL (XII.22.-I.20.)
Dacă te gândeşti de fiecare dată la cât de mult rău ţi-ar putea face o relaţie, probabil că ai rămâne singur pentru totdeauna. Ce plăcut poate fi dacă sentimentele sunt împărtăşite!

VĂRSĂTORUL (I.21.-II.20.)
O întâlnire aparent întâmplătoare pe stradă cu o persoană pe care o cunoşti de multă vreme se poate transforma într-o relaţie plină de pasiune.

PEŞTII (II.21.-III.20.)
Este un moment al existenţei tale în care te preocupă starea de sănătate. Te gândeşti dacă te odihneşti suficient, dacă mănânci alimente sănătoase.

„Jurnal arădean" vă ascultă

De luni până joi, între orele 11.00-13.00, la telefonul 0257.212.055, redactorul nostru vă stă la dispoziţie.

ARAD. Cititorul nostru **Iuliu Brad,** locuieşte în Sânicolau Mic şi se întreabă la fel ca mii de arădeni: „Cum rămâne cu achiziţionarea celor două pubele de la societatea de salubrizare? Trebuie noi să mergem după ele? Păi cu ce să le ducem noi, cu tramvaiul, cu autobuzul? Domnilor de la primărie faceţi ceva pentru noi, că salarii primiţi exact pentru asta, să ne ajutaţi!".

Arădeanca **Erica I.** Ne întreabă care este adresa şi numărul de telefon de la AJOFM Arad. Instituţia se află pe strada Călugăreni, nr. 1 A, iar numărul de telefon este 0257/211230.

Arădeanul **Aurel Sanda** ne spune că „monumentul Marii Uniri nu are ce căuta la CJA. Acel loc nu este vizitat de turişti. Monumentul ar trebui amplasat la Podgoria, la primărie sau la teatru".

Arădeanca **M. Maria,** se arată indignată de faptul că niciun arădean nu a avut curajul să facă o plângere împotriva cetăţeanului care a pus capcane pentru pisici pe pervazul geamului său. **JA-V.G.**

Curs valutar

Denumirea valutei	BNR	BCR		BRD		Intesa Sanpaolo Bank		Banca Românească		Patria Bank		Alpha Bank		Casa de schimb LUXOR		Casa de schimb TRESOR	
		C	V	C	V	C	V	C	V	C	V	C	V	C	V	C	V
Euro	4,63	4,56	4,70	4,56	4,70	4,57	4,69	4,60	4,67	4,61	4,66	4,60	4,67	4,63	4,66	4,62	4,64
Dolar SUA	3,92	3,84	4,02	3,84	3,98	3,87	3,98	3,91	3,96	3,87	3,96	3,91	3,96	3,88	3,93	3,83	3,88
Forint	0,0146	0,0140	0,0152	0,0143	0,0149	0,0144	0,0149	-	-	0,0144	0,0148	-	-	0,0146	0,0149	0,0147	0,0149
Gram aur	162,93																

Vremea

Joi, 17 mai

www.aradon.ro

11° LA ORA 6 — temperaturile se vor situa între 10 şi 11 grade. Vântul va sufla cu 15 -30 km/h dinspre SV.

22° LA ORA 18 — temperaturile se vor situa între 21 şi 22 grade. Vântul va sufla cu 10 -15 km/h dinspre SV.

Ziua precedentă

Arad	9–19	Umiditate:	68%
Lipova	9–19	Presiune:	1013 mb
Chişineu-Criş	9–19	Precipitaţii:	50%
Săvârşin	8–18	Vânt:	9 km/h
Sebiş	8–18	Direcţie vânt:	VNV

Soarele

Răsare: 06:00
Apune: 21:03

Azi

Temperaturile se vor situa între 11 şi 22 grade. Vântul va sufla cu 10-30 km/h, dinspre SV.

FAZELE LUNII

5.05 · 22.05 · 29.05 · 6.06

JOI	VINERI	SÂMBĂTĂ	DUMINICĂ
11° 22°	11° 24°	11° 25°	12° 26°
nori şi soare, posibil o furtună	furtuni cu fulgere	parţial înnorat, posibil furtună	nori şi soare

Calendar

Biserica ortodoxă: Înălţarea Domnului (Ispasul); Ziua Eroilor Neamului
Biserica greco-catolică: Înălţarea Domnuluişi Dumnezeului nostru Isus Hristos. Sf. ap. Andronic şi cei împreună cu El; Sf. Iunia; [Fer. Scheffler János]. Ziua Eroilor Neamului
Biserica romano-catolică: Sf. Pascal Baylon, călug.; Fer. Ioan Scheffler, ep. m.

Prognoză pentru trei zile

Temperaturile minime vor fi cuprinse între 11 şi 12 grade, iar cele maxime între 24 şi 26 grade.

Temp.minime: 11–12°C
Temp.maxime: 24–26°C

JURNAL ARĂDEAN
B-dul Revoluţiei nr. 62, Arad
BRAT Auditat de BRAT
Reclamaţii difuzare: 0257.241.151

Şef departament publicitate şi departament difuzare: Cristian Sulinţan
Secretariat: 0257.212.090 (centrala), fax - 0257.212.012
Marea publicitate: 0257.280904
Mica publicitate: 0257.210775; B-dul Revoluţiei, nr. 81
Tiparul executat la: Tipografia Inform Média Lapkiadó Kft

Redactor şef: Adriana Barbu (8416) Responsabil de număr: Valentin Goran
Secretar general de redacţie: Gabriela Groza (8423); Departamente: Eveniment: Alin Gherasim (8417), Ioana Costaş (8414); Valentin Goran (8405); Politic: Simion Todoca (8434); Economic: Andreea Pintea (8415); Social: Diana Duţu (8413); Sport: Daniel Scridon (8424), Leo Sfăra (8422), Dan Lazăr (8406); Cultură: Eugen Rogojan.
Tehnoredactare: Ghizela Şerban (8409), Munteanu Daniel (8411).
REDACŢIE: tel. 0257.212.090 (centrala); fax 0257.212.012, 0257.228.592; e-mail: redactia.jurnalaradean@informmedia.ro, adevaruldearad@informmedia.ro, publicitate.jurnalaradean@informmedia.ro, publicitate.adevarul@informmedia.ro

Bazinul din Subcetate, între amânări şi inaugurări

Când va fi efectuată totuşi inaugurarea bazinului de polo din Subcetate? „În perioada imediat următoare", spun responsabilii.

Stadiul lucrărilor în septembrie 2017 FOTO: V.G.

ARAD. De luni bune de zile, pe şantierul de la bazinul din cartierul Subcetate nu se mai lucrează nimic. Clădirea pare finalizată dar bazinul nu şi-a deschis încă porţile. Conform celor declarate de reprezentanţii Primăriei Municipiului Arad, se aşteaptă recepţia lucrării, care va fi efectuată de Compania Naţională de Investiţii (CNI). De partea cealaltă, însă, Compania acuza faptul că de vină pentru tergiversarea de aproape un an de zile a acestei recepţii este chiar Primăria Arad. De ce? Doarece a avut nevoie de un an de zile să racordeze bazinul la utilităţi. Tot reprezentanţii Companiei mai acuza faptul că, după mai multe adrese transmise de CNI, abia acum s-a reuşit şi racordarea la energie electrică, ultima care mai trebuia făcută pentru ca recepţia lucrării să poată fi efectuată.

Primul termen, decembrie 2016

Primul termen înaintat pentru finalizarea lucrărilor la acest bazin a fost decembrie 2016. Ulterior, din lipsa fondurilor, termenul a fost prelungit cu încă un an. În 13 septembrie 2017, Primăria Municipiului Arad ne anunţa că „la sfârşitul acestei luni vor fi încheiate lucrările la bazinul de polo. În acest moment se lucrează la branşamente şi extinderi reţele, adică reţeaua de apă, cea de canalizare şi cea de gaze".

Primăria Arad, în aşteptare

Revenind însă la cele declarate de Primărie de-a lungul derulării acestei lucrări, instituţia a îndreptat mereu degetul către CNI. În mai 2018 Ralu Cotrău, purtătorul de cuvânt al Primăriei, declara: „Aşteptăm ca cei de la Compania Naţională de Investiţii să recepţioneze lucrările executate la bazinul de polo, pentru a putea fi transferat municipalităţii arădene. Din acest motiv, este dificil să estimăm o dată exactă pentru inaugurarea bazinului, moment pe care îl aşteptăm la fel de mult ca toţi cetăţenii Aradului".

Un an pentru racordări la utilităţi

Cum era firesc, ne-am îndreptat spre cei arătaţi cu degetul, Compania Naţională de Investiţii, pentru a afla care este punctul lor de vedere. Ce spune CNI? Pe scurt, CNI spune că a trimis în luna mai 2017 o adresă către Unitatea Administrativ Teritorială (UAT) Arad, în care cere să afle stadiul lucrărilor edilitare de alimentare cu apă, canalizare, alimentare cu energie electrică şi termică. Răspunsul de la Arad vine abia în luna decembrie 2017, după şapte luni de zile. Mai exact, Primăria Arad trimite pe 14 decembrie 2017 o adresă în care spune că au fost finalizate şi puse în funcţiune branşamentele la sistemul de alimentare cu apă şi canalizare şi la cel de alimentare cu gaze. Nicio vorbă despre sistemul de alimentare cu energie electrică. Astfel, cei de la CNI nu au putut efectua recepţia lucrării.

Cu paşi timizi spre inaugurare

Mergem mai departe, la o altă adresă, din 19 aprilie 2018, în care, potrivit CNI, Compania solicită UAT Arad ca în termen de trei zile să transmită detalii despre stadiul în care se află branşamentele la sistemul de alimentare cu energie electrică pentru obiectivul de investiţii. Surprinzător de repede de această dată, în 2 mai 2018, UAT Arad răspunde că începând cu data de 26 aprilie 2018, obiectivul este alimentat cu energie electrică. „Având în vedere finalizarea lucrărilor pentru asigurarea utilităţilor de către UAT Arad, în perioada imediat următoare se vor finaliza toate probele pentru buna funcţionare a sistemelor componente, iar ulterior acestei etape se va efectua recepţia la terminarea lucrărilor pentru acest obiectiv", au declarat pentru Jurnal arădean/aradon.ro, reprezentanţii Companiei Naţionale de Investiţii.

VALENTIN GORAN
valentin.goran@informmedia.ro

În loc de concluzie

Din toată această poveste reţinem faptul că lucrarea ar fi putut fi terminată mult mai repede dacă bazinul ar fi fost racordat mai repede la utilităţi. A trebuit să treacă un an de zile ca bazinul să fie legat la utilităţi. Nouă nu ne mai rămâne decât să aşteptăm să vedem dacă arădenii vor avea parte de un bazin inaugurat în acest an. Sau se vor găsi noi motive de amânare.

Surpriză: Polaris a câştigat salubrizarea stradală!

Deşi actualul operator, RER Vest Oradea, ar fi putut beneficia de continuitate, tarifele propuse de Polaris le-au luat faţa orădanilor.

ARAD. Fără prea multe discuţii, aleşii locali au aprobat cu unanimitate tarifele de prestare a serviciului public de salubrizare stradală în Municipiul Arad, negociate în cadrul procedurii de negociere fără publicarea prealabilă a unui anunţ de participare, conform art. 104 lit. c) din Legea nr. 98/2016 privind achiziţiile publice.

Declaraţii la cald

„Ne bucurăm că cei din administraţia oraşului au ţinut cont de ceea ce am solicitat în şedinţa trecută, atunci când spuneam că nu este normal să se negocieze doar cu firma contestatară proiectul de salubrizare stradală a oraşului. Astfel că aceasta este situaţia de normalitate, să se cheme toate firmele la negocieri şi să se aleagă cea mai bună ofertă. Lucru care s-a întâmplat şi din acest motiv am şi votat astăzi acest proiect" - a declarat la finalul şedinţei de miercuri, Beniamin Vărcuş, liderul Grupului PSD-ALDE din CLM.

„În urmă cu aproape două săptămâni am avut prima dată un Comitet Local pentru Situaţii de Urgenţă şi apoi o şedinţă de consiliu deoarece contractul pe salubrizare stradală expirase, licitaţia a fost contestată şi ne-a lăsat fără posibilitatea de a încheia contractul. S-a trecut la această fază intermediară - e doar pe 90 de zile - pentru încheierea unui contract prin negociere pentru curăţenia stradală. Am înţeles de la comisie că s-a negociat cu cele trei firme care au şi depus ofertele la licitaţia mare (Polaris, RER şi o firmă din Deva-n.r.). În urma negocierilor, câştigătoare a fost declarată firma Polaris. De aceea ne-am întâlnit astăzi, pentru a aproba tarifele care s-au negociat şi pentru a se putea încheia contractul. Asta e legislaţia română, nu este cea mai grozavă... Îngrijorarea mea este că se face tot pe segmente. Acum e pe 90 de zile. Dacă, Doamne fereşte, la contractul mare competitorii continuă să conteste, o să ne trezim peste 90 de zile că va trebui să reluăm toate aceste proceduri din nou pentru a putea avea continuitate pe serviciul de curăţenie. Asta e legislaţia, e o legislaţie proastă cu care e un pic mai greu să faci administraţie performantă" - a subliniat viceprimarul Călin Bibarţ. **JA-D.D.**

Intervenţie

Singura luare de cuvânt din şedinţa de îndată de miercuri i-a aparţinut consilierului ALDE, Ionel Ciupe, care a solicitat Executivului Primăriei o informare scrisă privind tarifele prezentate de Polaris la licitaţie, tarifele actuale practicate de RER pentru salubrizarea stradală şi tarifele negociate acum.

Convocată de îndată, şedinţa de ieri a CLM s-a încheiat de îndată FOTO: JA

Ţinută creată de Vali Cioban, la Cannes

Mohamed Hadid a purtat un sacou creat şi cusut în Atelierul „Chic by Vali Cioban" de la Arad.

Mohamed Hadid, alături de fiicele sale, Bella şi Gigi FOTO: FAN

ARAD. Deşi nu l-a cunoscut personal, l-a îmbrăcat pe Mohamed Hadid - celebru arhitect şi antreprenor în domeniul imobiliarelor şi tată al nu mai puţin celebrelor modele Gigi şi Bella Hadid. Americanul de origine palestiniană este prieten bun cu producătorul italian de film Andrea Iervolino, împreună cu care dezvoltă un proiect cinematografic. Iar italianul derulează un proiect vestimentar comun cu „Chic by Vali Cioban", designerul arădean aflându-se în spatele mărcii „THE PRODUCER by Andrea Iervolino".

„Mohamed Hadid a văzut la Andrea ţinutele pe care noi i le-am trimis şi i-au plăcut foarte mult. Sunt creaţii un pic mai artistice, inspirate din lumea cinematografiei, care arată altfel în comparaţie cu cele clasice, pe care le găseşti peste tot. Nu m-am aşteptat să aleagă una dintre acestea, am fost foarte surprinsă când l-am văzut, marţi seara, într-o poză de la Festivalul de Film de la Cannes, purtând un sacou creat şi cusut la noi în atelier" - a mărturisit Vali Cioban pentru Jurnal arădean/Aradon.

Designerul arădean a descris în câteva cuvinte piesa vestimentară aleasă de Mohamed Hadid: „Sacoul este dintr-o catifea foarte fină de mătase, cu un model gri în ţesătură, gen tunică, cu brandenburguri metalice, căptuşit cu mătase naturală. El a asortat tunica la un pantalon şi un tricou negru - pentru că ea este o piesă de rezistenţă în sine -, dându-i o notă mai casual. Dar tunica poate fi îmbrăcată cu pantalonul şi cămaşa pe care noi le-am gândit: o cămaşă cu guler rusesc, tot din mătase, negru cu reflexe de gri, şi pantalon de stofă neagră, elastică, din Italia, cu o vipuşcă de doi centimetri lateral, din acelaşi material ca tunica" - a detaliat Vali Cioban.

Desigur, toate ţinutele pe care Andrea Iervolino le-a purtat la Festivalul de la Cannes au fost create în Atelierul de creaţie „Chic by Vali Cioban" de la Arad. Dar acest lucru parcă nu mai e atât de spectaculos, a devenit deja o obişnuinţă... **JA-D.D.**

Prefectul: Mai multă implicare

ARAD. Grupului de Suport Tehnic pentru gestionarea situaţiei de urgenţă generată de epidemii s-a întrunit la începutul acestei săptămâni pentru a analiza evoluţia crizei gunoaielor din municipiu, dar şi pentru a analiza stadiului îndeplinirii măsurilor dispuse în cadrul întâlnirii de lucru cu Ministrul Mediului, Graţiela Gavrilescu, din data de 4 mai 2018. La şedinţă au participat şi reprezentanţi ai SC RETIM şi ai ADI Sistem Integrat de Gestionare a Deşeurilor Judeţului Arad, scopul fiind acela de soluţionare a situaţiei apărute în urma gestionării defectuoase a deşeurilor pe raza judeţului Arad.

În cadrul întâlnirii, Prefectul Judeţului Arad, Florentina Horgea, a solicitat o implicare mai mare a Societăţii RETIM în activitatea de ridicare a deşeurilor, pentru atingerea unui stadiu optim de salubrizare a municipiului şi a localităţilor din judeţ. **JA-A.P.**

Florentina Horgea FOTO: A.P.

„Duminica orbului", marcată de nevăzători

Un sobor de cinci preoţi a săvârşit Taina Sfântului Maslu la sediul Asociaţiei Nevăzătorilor din Arad.

Sărbătoare la nevăzători FOTO: JA

ARAD. Momente unice la sediul Asociaţiei Nevăzătorilor, filiala Arad, vineri, înainte de Duminica a şasea după Paşti, când Biserica Ortodoxă aminteşte de minunea săvârşită de către Mântuitorul Hristos, a vindecării orbului din naştere. Un sobor de cinci preoţi a săvârşit Taina Sfântului Maslu, la sfânta slujbă participând mai mulţi membri ai asociaţiei, împreună cu familiile lor.

Părintele Gabriel Cosmin Mariş, consilier social în cadrul Arhiepiscopiei Aradului, a amintit cuvântul psalmistului: „Domnul înţeleptește orbii!" (Psalm 145, 8), apoi a adresat un cuvânt de învăţătură despre orbirea trupească şi cea sufletească, despre Lumina lumii acesteia - Iisus Hristos Mântuitorul lumii şi minunile care însoţesc credinţa adevărată. „Şi cei care văd, atunci când se roagă în taină, îşi închid ochii trupeşti, pentru ca să îi poată deschide mai bine pe cei ai sufletului" - a mai spus părintele consilier, îndemnând pe cei prezenţi la sporirea în toate virtuţile creştineşti.

În numele celor prezenţi, preşedintele Asociaţiei Nevăzătorilor din Arad, Florin Atimuţ, a adresat un cuvânt de mulţumire Înaltpreasfinţitului Părinte Timotei Arhiepiscop al Aradului pentru dragostea, binecuvântarea şi purtarea deosebită de grijă pentru cei nevăzători şi preoţilor slujitori pentru frumoasa slujbă săvârşită. **JA-D.D.**

Aradul, un oraş SMART?

Cu 9 proiecte în desfăşurare, Aradul are toate şansele să devină un oraş inteligent, digitalizat şi mai aproape de noile tendinţe în dezvoltare.

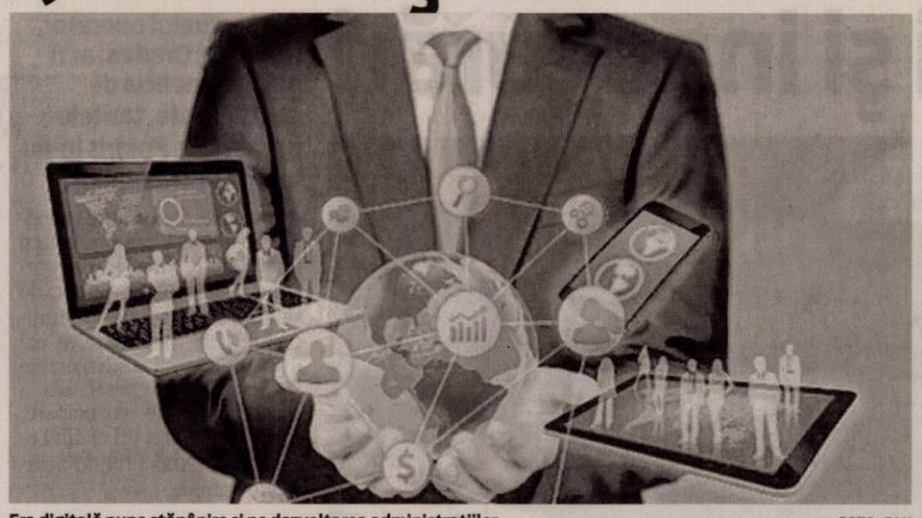

Era digitală pune stăpânire şi pe dezvoltarea administraţiilor FOTO: FAN

ARAD. Tot mai mult se vorbeşte despre conceptele SMART - inteligente, fie că vorbim de locuinţe rezidenţiale, afaceri sau chiar administraţii locale. Nu mai e o surpriză pentru nimeni că utilizarea noilor tehnologii duce la dezvoltarea zonelor urbane, le face mai atractive pentru tineri. În special tehnologia informaţiilor este cea care a avut o dezvoltare uimitoare în ultimii ani şi promite să înlocuiască, pe alocuri, metode clasice de dezvoltare. Aradul se pare că a înţeles nevoia stringentă de a deveni un oraş prietenos din punct de vedere informaţional şi tehnologic şi a dezvoltat mai multe proiecte care pe viitor ar putea să transforme oraşul de Mureş într-unul de tip SMART.

În top 3

Potrivit unui raport făcut de Mediafax, în România sunt 24 de oraşe care au intrat în era SMART City, având proiecte de tehnologizare a administraţiilor locale. Aradul figurează pe poziţia a treia, având 9 proiecte în desfăşurare, în timp ce liderul incontestabil este Alba Iulia unde nu mai puţin de 60 de proiecte au fost demarate de administraţia locală. Poziţia secundă este ocupată de Cluj Napoca - 10 proiecte, în timp ce vecinii din Oradea sunt clasaţi în urma Aradului cu 8 proiecte.

Proiecte în dezvoltare

Dacă e să ne referim la Arad, trebuie spus că printre proiectele de referinţă în sfera tehnologizării oraşului se numără: cele 30 de hot-spoturi de pe raza municipiului - facilitând accesul la internet, plata online a taxelor şi impozitelor - o soluţie aleasă tot mai mult de arădeni, cataloage online pentru 22 şcoli din municipiu - accesul părinţilor la situaţia şcolară a elevilor fiind mult mai facilă şi procesul de învăţământ devine mult mai transparent. Printre ultimele proiecte ce vizează digitalizarea oraşului se numără: sistemul de cumpărare prin 24 Pay a biletelor pentru transportul în comun, sistemul de supraveghere video a oraşului prin camerele instalate în punctele „fierbinţi" din municipiu şi prin monitorizarea 24 din 24, aplicaţia MyArad - o facilitate prin care arădenii pot sesiza problemele administrative de pe raza municipiului.

Chiar dacă Aradul mai are mult de investit în dezvoltarea sa tehnologică, tendinţa există şi pe viitor acest tip de investiţii ar putea face ca Aradul să fie în adevăratul sens al cuvântului un oraş inteligent.

JA-A.P.

Provocarea oraşelor digitale

La sfârşitul lunii martie, Aradul a fost selectat de către Comisia Europeană printre cele 15 oraşe din Europa care vor beneficia de servicii de consultanţă personalizate în proiectarea şi implementarea strategiei locale de transformare digitală. Iniţiativa „Digital Cities Challenge" (Provocarea Oraşelor Digitale) este concepută să ajute oraşele europene să promoveze utilizarea tehnologiilor avansate. „Selectarea Aradului a fost determinată de potenţialului neexploatat de digitalizare, de paşii deja făcuţi şi de faptul că demonstrează un angajament ferm de a implica actorii locali interesaţi în transformarea digitală", puncta la acel moment primarul Gheorghe Falcă.

Portal unic pentru finanţările din agricultură

ARAD. O platformă online dedicată furnizării printr-un singur punct de acces a informaţiilor utile privind modalităţile de obţinere a fondurile europene pentru agricultură şi dezvoltare rurală a fost lansată. Este vorba despre portalul www.finantare-rurala.ro.

„Punem la dispoziţia solicitanţilor un instrument online util care cuprinde informaţii din sfera tuturor fondurilor europene acordate pentru agricultură şi dezvoltare rurală, fonduri gestionate de către Ministerul Agriculturii şi Dezvoltării Rurale prin intermediul AFIR şi APIA. Mă bucur că lansăm acest portal adresat tuturor românilor interesaţi de obţinerea finanţărilor europene şi îmi doresc ca acest nou canal de comunicare să fie unul dinamic, adaptat la nevoia de informare a solicitanţilor şi a beneficiarilor, astfel încât să putem furniza printr-un singur punct de acces online, în cel mai scurt timp posibil, informaţii oficiale de interes pentru fermieri, procesatori, antreprenori şi autorităţi publice", a precizat directorul general al AFIR, Adrian Chesnoiu.

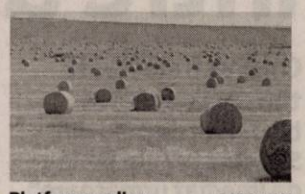

Platforma online FOTO: FAN

Noua platformă online cuprinde informaţii referitoare la sursele de finanţare disponibile pentru proiectele de investiţii în agricultură şi în dezvoltarea mediului rural, precum şi pentru plăţile directe pe suprafaţă, pentru plăţile compensatorii de mediu şi climă, pentru împădurire şi pentru plăţile privind bunăstarea animalelor.

JA-A.P.

„Lumânări pentru suflet!", ediţia a III-a

ARAD. Duminică, 20 mai, arădenii vor marca Ziua internaţională de comemorare a persoanelor decedate de SIDA, în cadrul evenimentului „Lumânări pentru suflet!". În cadrul evenimentului aflat la cea de a III-a ediţie, se va forma un lanţ uman în formă de fundă, se vor lansa baloane roşii, la acţiune urmând să participe studenţii de la Universitatea „Aurel Vlaicu" Arad - Facultatea de Ştiinţe ale Educaţiei, Psihologie şi Asistenţă Socială, elevii liceelor arădene şi voluntarii Asociaţiei „Noi şi ceilalţi" Arad. De asemenea, participanţii vor depune lumânări aprinse şi vor păstra un moment de reculegere în amintirea celor dispăruţi din cauza acestei afecţiuni. „Tuturor participanţilor li se va explica de către voluntari însemnătatea gestului. De asemenea, va fi ţinut şi un discurs de către un cadru medical specializat din cadrul Direcţiei pentru Sănătate Publică Arad, urmând să se distribuie şi pliante şi flyere", spun organizatorii evenimentului. Acţiunea care se va derula în Piaţa Avram Iancu de la ora 18, va avea ca fundal sonor melodii cu mesaj, iar organizatorii vor fi îmbrăcaţi în alb şi vor distribui şi aplica fundiţe roşii pentru toţi participanţii, simbol al solidarităţii faţă de persoanele infectate cu HIV.

Prin această acţiune Aradul se va alătura marilor oraşe din ţară, care aduc un omagiu românilor care au decedat din cauza acestei boli. Comunităţi din întreaga lume se reunesc în fiecare an în cea de-a treia duminică a lunii mai, pentru a aprinde lumânări şi candele în memoria celor care au murit din cauza SIDA.

JA-A.P.

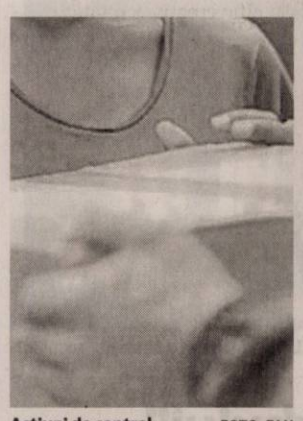

Acţiuni de control FOTO: FAN

Curierii, sub lupa ITM Arad

ARAD. Inspectoratul Teritorial de Muncă Arad a desfăşurat acţiuni de control la operatorii care prestează servicii poştale şi de curierat. În cadrul controalelor efectuate în scopul verificării modului în care societăţile în cauză respectă prevederile în domeniul relaţiilor de muncă au fost verificaţi 18 angajatori, fiind aplicate 8 sancţiuni contravenţionale, potrivit datelor transmise de ITM Arad. În toate cazurile, inspectorii de muncă au dispus măsuri pentru intrarea în legalitate.

„S-au constatat abateri de la prevederile Codului muncii, principalele deficienţe fiind în ceea ce priveşte: primirea la muncă a unei persoane fără transmiterea raportului de muncă în REVISAL; nerespectarea prevederilor legale cu privire la elementele care trebuie să se regăsească în cuprinsul contractului individual de muncă; completarea în REVISAL a unor date eronate sau incomplete; nerespectarea obligaţiei angajatorului de a ţine evidenţa orelor de muncă prestate de fiecare salariat şi de a o supune controlului inspectorilor de muncă la solicitarea acestora; încălcarea prevederilor Codului muncii în ceea ce priveşte repausul săptămânal şi munca de noapte", au mai explicat reprezentanţii ITM Arad.

JA-A.P.

Reţeta zilei

Rulada de porc cu legume

INGREDIENTE: Carne de porc, de pe burtă, 1 kg, 250 g carne tocată, 1/2 ceapă roşie, 150 g ciuperci, un morcov fiert, 1/2 ardei gras roşu, 1/2 ardei gras verde, sare, piper măcinat, 250 ml zeamă de varză, 2 l apă, o linguriţă piper mozaic boabe, 3 seminţe de cardamom, o linguriţă cimbru uscat, 50 ml ulei.

MOD DE PREPARARE: Carnea se spală cu apă rece şi se taie astfel încât să se obţină o bucată subţire şi suficient de mare, care se bate şi se condimentează cu sare şi piper. Ceapa şi ciupercile se taie mărunt şi se amestecă cu carnea tocată, sare şi piper, după gust. Morcovul şi ardeii se taie cubuleţe. Pe bucata de carne se întinde amestecul de carne tocată şi apoi se presează uniform morcovul şi ardeii. Se rulează cu grijă carnea, astfel încât să se formeze o ruladă, care se leagă ca să nu se împrăştie. Se pune rulada la fiert în apă cu zeamă de varză, o linguriţă de sare, piperul boabe, cardamomul şi cimbrul, pentru 90 de minute.

Într-o tavă cu pereţi mai înalţi, se toarnă uleiul şi se aşază rulada, apoi se adaugă 500 ml din zeama în care a fiert carnea. Se acoperă cu hârtie de copt şi se dă la cuptorul preîncălzit pentru o oră.

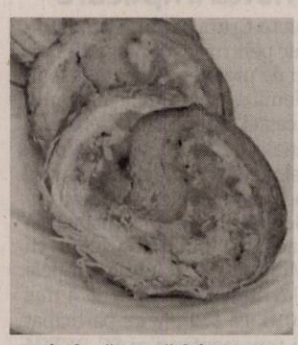

Se îndepărtează hârtia şi se mai lasă 30 de minute, timp în care se stropeşte rulada cu zeamă din tavă de cel puţin 5 ori, pentru a se rumeni frumos. Se serveşte rulada tăiată felii, fie caldă, cu garnitura preferată, fie rece, la aperitiv.

Poftă bună!

Pentru mai multe reţete intră pe www.culinar.ro

Citire apometre

Joi, 17 mai 2018. Blocuri 7-48 Pasaj, blocuri Dr. I. Suciu, blocuri I. Maniu, blocuri 151-200, 201-255A, 301-325, 551-585, 601-620, 701-734 Micălaca, blocuri „A", „N" Calea Aurel Vlaicu, blocuri Haţeg, Fluturilor, Predeal, blocuri Calea Romanilor, Patria, Moţilor, Haiducilor, M. Scaevola, C. Coposu, T. Vladimirescu, P-ţa Spitalului, G. Birta, Banu Mărăcine, Păşunii, Gherghinei, Abrud, Digului, Hortensia, Moraviei, I. Mureşan, V. Necula, Mierlei, Şt.O. Iosif, Salontei, Prunului, Ţichindeal, Ulpiu, Alunului, Zânelor, Nădejde, Emilian, Laurian, Aron Pumnul, Ghioceilor, Lupeni, Craiovei, Lăcrămioarelor, Nufăr, T. Brediceanu, Dragoş Vodă, Porumbacului, Vulturilor, Veseliei, Mehedinţeanu, Filotei, Volta, Lungă, Rosmarinului, Dumbrava Roşie, Vadului, Cuptorului, Podului, Bulgară, Rodnei, L. Rebreanu, Ardealului, I. Jianu, Milcov, D. Cantemir, Toporaş, Arcaşilor.

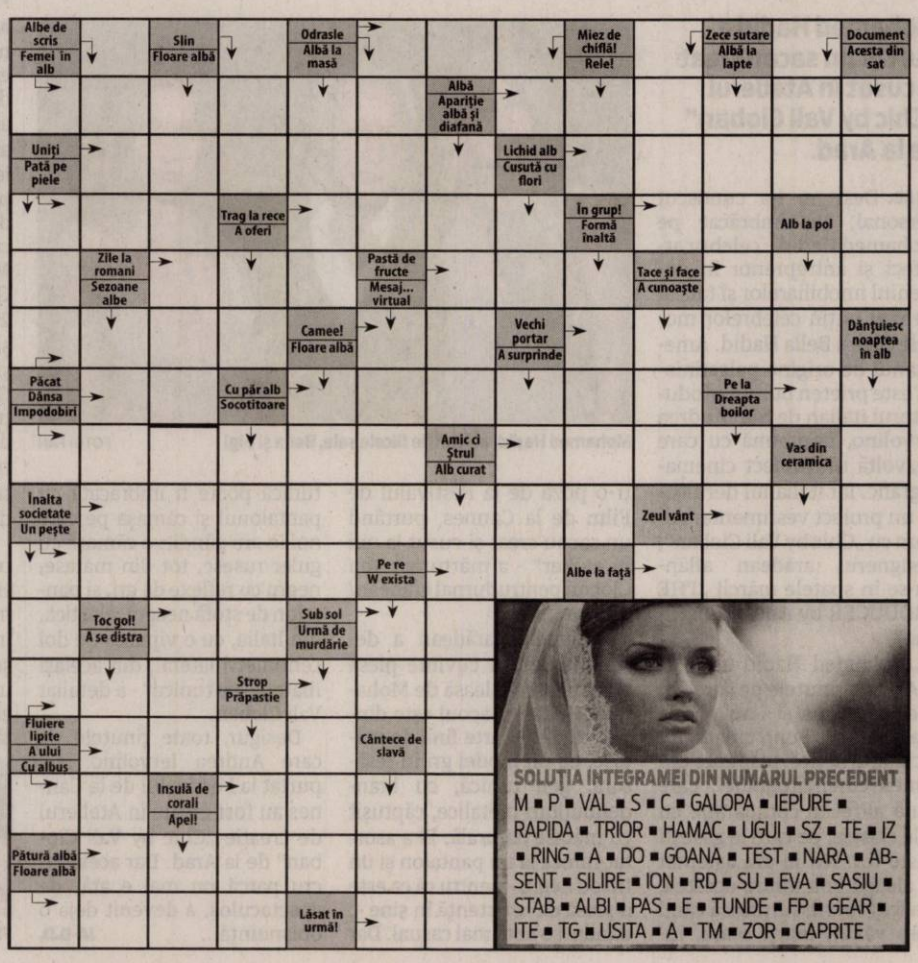

SOLUŢIA INTEGRAMEI DIN NUMĂRUL PRECEDENT

M ■ P ■ VAL ■ S ■ C ■ GALOPA ■ IEPURE ■ RAPIDA ■ TRIOR ■ HAMAC ■ UGUI ■ SZ ■ TE ■ IZ ■ RING ■ A ■ DO ■ GOANA ■ TEST ■ NARA ■ ABSENT ■ SILIRE ■ ION ■ RD ■ SU ■ EVA ■ SASIU ■ STAB ■ ALBI ■ PAS ■ E ■ TUNDE ■ FP ■ GEAR ■ ITE ■ TG ■ USITA ■ A ■ TM ■ ZOR ■ CAPRITE

Se dezbate proiectul FOTO: FAN

„Guvernul investeşte milioane în Arad"

Deputatul Florin Tripa, despre milioanele alocate pentru Canalul Morilor şi irigaţii.

ARAD. Deputatul PSD Florin Tripa anunţă că Guvernul, prin ANIF, va demara în perioada următoare o serie de investiţii în judeţul Arad, atât în sistemele de irigaţii, cât şi în reabilitarea unor canale precum Canalul Morilor.

„Repunerea în funcţiune a sistemului de irigaţii la nivelul întregii ţări este unul dintre obiectivele asumate de PSD prin programul de guvenare. La nivelul Ministerului Agriculturii, în ultimele luni au fost demarate o serie de proiecte pe această zonă, ministrul Daea declarând în repetate rânduri că sistemele de irigaţii trebuie să devină o prioritate absolută pentru instituţia pe care o conduce.

Astfel de investiţii vor fi derulate şi în judeţul Arad, iar în timpul discuţiei pe care am avut-o marţi cu directorul Agenţiei Naţionale de Îmbunătăţiri Funciare, Florin-Ionuţ Barbu, am fost informat că ANIF a demarat licitaţia pentru decolmatarea Canalului Morilor, o construcţie hidrotehnică unicat în România, cu o vechime de 180 de ani. Investiţia din fonduri guvernamentale se va ridica la 3,5 milioane de lei, de pe urma lucrărilor de decolmatare urmând să beneficieze în special fermierii de pe Valea Crişului Alb, care utilizează sisteme de irigaţii. Este doar unul dintre proiectele ce vizează sistemul de irigaţii din judeţul Arad, aşa cum a rezultat şi în urma discuţiei cu directorul ANIF, care mi-a comunicat că în perioada următoare vor demara astfel de licitaţii şi pentru alte canale şi sisteme de irigaţii, din zona Văii Mureşului, în special, dar şi din alte zone ale judeţului", declară Florin Tripa. **JA-S.T.**

Transparenţă la banii publici

USR Arad cere ca salariile la ADI Deşeuri să fie făcute publice.

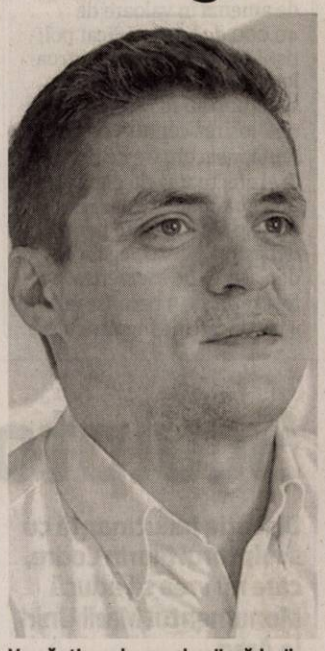

Vor să ştie unde merg banii arădenilor FOTO: S.V

ARAD. Reprezentanţii USR Arad au sesizat atât Asociaţia de Dezvoltare Intercomunitară SIGD Arad (ADI Deşeuri) cât şi instituţia competentă - Inspectoratul Teritorial de Muncă Arad - pentru a face publice câştigurile angajaţilor şi conducerii Asociaţiei.

Conform Legii-cadru privind salarizarea personalului plătit din fonduri publice, numărul 153/2017, orice instituţie publică trebuie să afişeze la sediul propriu şi pe pagina proprie de internet, la 31 martie şi 30 septembrie ale fiecărui an, o listă a tuturor funcţiilor, însoţită de nivelul salariului şi a tuturor sporurilor şi beneficiilor aferente. Fiind asimilată autorităţii publice, ADI Deşeuri se supune prevederilor referitoare la transparenţă ale legii 153/2017, susţin USR-iştii arădeni.

„Proiectul prin care s-a constituit ADI Deşeuri este plin de semne de întrebare, iar una dintre necunoscute este nivelul salarizării angajaţilor şi mai ales a celor care conduc Asociaţia. Cred că cetăţenii sunt deosebit de interesaţi să afle cu cât sunt plătiţi cei care trebuiau să organizeze serviciul de salubritate în municipiul şi judeţul Arad. Deocamdată, activitatea Asociaţiei reprezintă un mare eşec al actualei administraţii, iar transparentizarea acestor venituri este absolut necesară pentru responsabilizarea angajaţilor şi a managerilor. USR va face toate demersurile pentru ca salariile lor să fie afişate, iar cetăţenii să aibă posibilitatea de a-i trage la răspundere pe cei care încasează bani publici şi nu-şi îndeplinesc atribuţiile", declară deputatul USR Sergiu Vlad. **JA-S.T.**

Ce spune legea?

Legea Administraţiei publice locale numărul 215/2001 defineşte Asociaţiile de Dezvoltare Intercomunitare ca asociaţii de drept privat şi de utilitate publică.

Concurs pentru brand-ul Aradului

Geanina Pistru (PNL): „Brand-ul Aradului-provocarea lansată companiilor creative arădene!".

ARAD. În cadrul unei conferinţe de presă, Geanina Pistru, vicepreşedinte al PNL Arad, a anunţat lansarea de către Primărie a unui concurs pentru realizarea unui brand al Aradului, la care sunt invitate să participe companiile arădene de design, arhitectură, publicitate, amenajare spaţii verzi sau cu specific în domeniul creativ, a tuturor celor care „înţeleg frumosul, originalitatea şi nonconformismul".

Acestea pot trimite Primăriei solicitări, idei, machete, planşe care să conţină viziunea lor privind înfrumuseţarea locaţiilor emblematice ale oraşului. Acestea pot fi sub forma unor litere supradimensionale având mesaje reprezentative, panouri 3D, sau orice altă formă de artă stradală care să pună în valoare Aradul.

„Toate companiile care vor accepta provocarea noastră vor intra într-un concurs de idei care va fi jurizat de o comisie de specialitate din cadrul municipalităţii, dar şi de arădeni, deoarece pentru o perioadă de un an lucrările concurenţilor vor fi afişate în toate zonele din Arad.

În perioada următoare vom face public formularul de înscriere, condiţiile de participare, criteriile de selecţie. Vom trimite tuturor companiilor arădene cu specific creativ o invitaţie de participare la acest concurs şi avem încrederea că apelul nostru va genera un val de concepte inedite pentru transformarea Aradului" a declarat Geanina Pistru. **JA-S.T.**

Geanina Pistru FOTO: JA

Proiectul lui Glad Varga a mai trecut un hop

Iniţiativa legislativă privind alimentarea vehiculelor electrice a mai trecut de o comisie.

Glad Varga FOTO: FAN

ARAD. Comisia pentru transporturi şi infrastructură a votat în favoarea adoptării proiectului de lege privind asigurarea infrastructurii de alimentare pentru vehicule electrice. „Este un semn că importanţa şi utilitatea maşinilor electrice începe să fie înţeleasă şi în ţara noastră, unde poluarea atmosferică depăşeşte limitele admise.

Reamintesc că în prima parte a anului, proiectul de lege a obţinut avizul favorabil al Comisiei pentru muncă şi protecţie socială şi avizul nefavorabil al Comisiei pentru buget, finanţe şi bănci, care, evident, a justificat hotărârea sa prin faptul că „nu sunt bani".

Schimbarea pe piaţa auto este inevitabilă, dacă luăm în considerare că vânzările de maşini electrice şi hibride au crescut cu peste 60% în primele trei luni ale anului 2018, faţă de aceeaşi perioadă a anului trecut, conform datelor Asociaţiei Producătorilor şi Importatorilor de Autoturisme. Astfel, asigurarea infrastructurii alimentare pentru vehicule electrice trece de la „moft" la necesitate, iar proiectul de lege pe care l-am iniţiat vine în sprijinul acestui obiectiv. Acesta prevede ca, până la 31 decembrie 2020, autorităţile locale din localităţile cu peste 100.000 de locuitori să realizeze minim cinci puncte publice de reîncărcare, cu capacitate de alimentare de 4 maşini fiecare; fiecare sector al municipiului Bucureşti să realizeze minim zece puncte publice de reîncărcare în fiecare sector, cu capacitate de alimentare de 10 maşini fiecare; benzinăriile cu peste 16 pompe de alimentare să realizeze minim două puncte publice de reîncărcare cu capacitate de alimentare de 2 maşini fiecare.

Adoptarea acestui proiect de lege ar conduce nu numai la realizarea rapidă a infrastructurii necesare vehiculelor electrice, tot mai numeroase şi la noi, dar şi la soluţionarea unor probleme de mediu, pentru care România riscă infringement", a declarat Glad Varga. **JA-S.T.**

CONSILIUL JUDEŢEAN ARAD

anunţă:

Consiliul Judeţean Arad organizează concurs de recrutare pentru ocuparea funcţiilor publice de execuţie vacante de:

• consilier clasa I, grad profesional superior la Serviciul Administrare Drumuri şi Poduri din cadrul Direcţiei Tehnice Investiţii - 1 post;

• consilier, clasa I, grad profesional principal la Serviciul Administrare Drumuri şi Poduri din cadrul Direcţiei Tehnice Investiţii - 1 post;

• consilier clasa I, grad profesional asistent la Serviciul Urmărire Lucrări de Întreţinere, Reparaţii Drumuri şi Poduri din cadrul Direcţiei Tehnice Investiţii - 1 post.

Concursul se organizează la sediul Consiliului Judeţean Arad, în data de 19.06.2018, ora 11.00, proba scrisă.

Dosarele de înscriere la concurs se depun la Serviciul Gestiune Resurse Umane din cadrul Consiliului Judeţean Arad, cam. E1 05, în perioada 17.05.2018 - 05.06.2018, inclusiv, între orele 8.00 - 16.00.

Condiţiile de participare sunt:

• consilier clasa I, grad profesional superior la Serviciul Administrare Drumuri şi Poduri din cadrul Direcţiei Tehnice Investiţii:

- studii universitare de licenţă absolvite cu diplomă, respectiv studii superioare de lungă durată, absolvite cu diplomă de licenţă sau echivalentă, în domeniul fundamental: ştiinţe inginereşti;

- vechime în specialitatea studiilor necesare exercitării funcţiei publice: minimum 9 ani.

• consilier, clasa I, grad profesional principal la Serviciul Administrare Drumuri şi Poduri din cadrul Direcţiei Tehnice Investiţii:

- studii universitare de licenţă absolvite cu diplomă, respectiv studii superioare de lungă durată, absolvite cu diplomă de licenţă sau echivalentă, în domeniul fundamental: ştiinţe sociale, ramura de ştiinţă: ştiinţe economice;

- vechime în specialitatea studiilor studiilor necesare exercitării funcţiei publice: minimum 5 ani.

• consilier, clasa I, grad profesional asistent la Serviciul Urmărire Lucrări de Întreţinere, Reparaţii Drumuri şi Poduri din cadrul Direcţiei Tehnice Investiţii:

- studii universitare de licenţă absolvite cu diplomă, respectiv studii superioare de lungă durată, absolvite cu diplomă de licenţă sau echivalentă;

- vechime în specialitatea studiilor necesare exercitării funcţiei publice: minimum 1 an.

Dosarul de înscriere la concurs trebuie să conţină în mod obligatoriu documentele prevăzute la art. 49 din H.G. nr. 611/2008, cu modificările şi completările ulterioare.

Bibliografia pentru concurs, formularele de înscriere, precum şi relaţii suplimentare se pot obţine la sediul Consiliului Judeţean Arad, situat în municipiul Arad, str. Corneliu Coposu, nr. 22, număr de telefon: 0357/731121 şi fax: 0357/731277, email: consiliu@cjarad.ro, persoană de contact Fibişan Ofelia, consilier superior - Serviciul Gestiune Resurse Umane, precum şi pe pagina de internet a instituţiei http://www.cjarad.ro/anunturi/.

PREŞEDINTE,
Iustin CIONCA

(8531 - H 26424)

S-a ales cu dosar penal FOTO: I.C.

A condus o autoutilitară neînmatriculată

ARAD. Un bărbat de 41 de ani, din Hălmăgel, a fost depistat de polițiștii Serviciului Rutier în timp ce conducea o autoutilitară neînmatriculată. De altfel, numerele de înmatriculare puse pe autoutilitară erau atribuite unui alt vehicul. „Pe numele bărbatului a fost întocmit un dosar de cercetare penală sub aspectul săvârșirii de infracțiuni la regimul circulației", au declarat reprezentanții IPJ Arad. **JA-I.C.**

114

de amenzi în valoare de 40.000 de lei au aplicat polițiștii rutieri în urma controalelor efectuate. 109 dintre sancțiuni au fost date pentru nefolosirea centurii de siguranță, neacordare de prioritate și efectuarea de depășiri neregulamentare, iar restul de 5 au fost aplicate pentru depășirea vitezei legale de deplasare. De asemenea, au fost reținute 9 permise auto și 4 certificate de înmatriculare.

Trei tineri încarcerați de polițiști

ARAD. Trei mandate de executare a pedepsei închisorii au pus în aplicare polițiștii Serviciului de Investigații Criminale în cazul a trei tineri, de 28 și 26 de ani, din Arad și Dieci, care au de executat pedepse cu închisoarea de 1 an și 8 luni, respectiv 11 luni pentru infracțiunea de furt și 3 ani și 1 lună pentru săvârșirea de infracțiuni la regimul circulației rutiere. **JA-I.C.**

Depistat de polițiști FOTO: FAN

Arbori de peste 22.000 de lei, tăiați și vânduți

ARAD. Polițiștii Serviciului de Ordine Publică cercetează o societate comercială din Livada, a cărei lucrători au tăiat fără drept și sustras 19 arbori de diferite specii, în valoare de 22.7687 de lei, de pe raza orașului Lipova. Materialul lemnos a fost ulterior comercializat. Pe numele societății comerciale a fost întocmit un dosar de cercetare penală pentru tăiere ilegală de arbori și furt de material lemnos. **JA-I.C.**

„Proprietarul" lui Arsenie Boca a „descins" la Prislop

Daniel Gheorghe, arădeanul care susține că deține licența de marcă Părintele Arsenie Boca, a mers în verificări la Prislop.

ARAD. Acțiunile lui Daniel Gheorghe, cel care susține că firma lui este unica deținătoare a licenței Părintele Arsenie Boca, a anunțat că în cursul zilei de miercuri, 16 mai, s-a „pogorât" peste zona Mănăstirii Prislop pentru a verifica cine vinde produse de cult cu însemnele „Sfântului Ardealului". „Scopul vizitei constă în informarea tuturor agenților comerciali care doresc să vândă produse care poartă însemnele mărcii înregistrate, cu privire la condițiile necesare intrării în legalitate. Este mai mult decât necesar ca toți cei care până acum comercializau astfel de produse - fie-n mănăstire, fie la tarabele aflate în zona adiacentă mănăstirii, ori în alte unități comerciale - să înțeleagă că această licență nu le interzice să mai desfășoare acte de comerț, însă le impune îndeplinirea unor condiții minimale. Totodată, tuturor celor interesați de obținerea unei astfel de licențe, le voi oferi sprijinul meu necondiționat", a anunțat arădeanul.

Se contrazice?

După cum am arătat mai sus, Daniel Gheorghe spune că le va oferi sprijinul tuturor celor care sunt interesați să obțină o licență. Dar, câteva rânduri mai jos, arădeanul trece din nou la amenințări. „Aduc la cunoștință că, în cazul în care voi constata încălcări ale legii 84/1998 privind mărcile și indicațiile geografice, voi sesiza organele competente în vederea luării de măsuri în consecință", a mai precizat cel care se autointitulează deținătorul lui Arsenie Boca. Așadar, el îi ajută pe cei care vor licență, dar înainte pune Poliția pe ei și cere dosare penale în cazul celor care vând obiecte de cult. Și chiar asta a făcut și la Prislop, unde a cerut intervenția oamenilor legii pentru că, din punctul lui de vedere, comercianții vindeau fără drept icoane cu Arsenie Boca. **JA-A.G.**

A început în Arad

„Prigoana" lui Daniel Gheorghe împotriva celor care vând cărți, iconițe sau postere cu Arsenie Boca a început încă de săptămâna trecută la Arad. Deținătorul mărcii a chemat Poliția la un magazin de pe strada Meșianu care oferea spre comercializare produsele enumerate mai sus. Polițiștii au anunțat că au deschis un dosar de cercetare penală pe numele administratorului magazinului respectiv.

Daniel Gheorghe, „proprietarul" lui Arsenie Boca FOTO: FAN

Sculptorul nu dă monumentul!

Discuție halucinantă cu sculptorul Florin Codre, care nu vrea să aducă Monumentul Marii Uniri la Arad.

ARAD. Clădirea artiștilor plastici din Arad ar putea fi demolată degeaba, dacă e să ne luăm după ultimele afirmații pe care le-a făcut sculptorul Florin Codre, cel care a realizat Monumentul Marii Uniri. Conctatat de Jurnal arădean și Aradon, artistul a făcut niște declarații surprinzătoare, lăsând să se înțeleagă că nu va aduce piesele la Arad.

Dialog cu artistul

L-am întrebat pe Florin Codre dacă a început procedurile de transportare a monumentului, însă acesta s-a arătat iritat. „Ca să fac ce, domnule?". I-am spus că Ministerul Culturii a anunțat că va prelua un teren de la municipalitatea arădeană pentru a se executa lucrările. „Nu, domnule, prostii, tot ce v-a transmis ministerul sunt prostii! Sunteți dezinformați total. Ca să vă informați, trebuie luate lucrurile de la capăt. Ministerul e dat în judecată de către mine pentru că acel contract pe care îl are cu mine s-a făcut acum două zeci de mii de ani, lucrurile s-au schimbat, locul s-a schimbat (de amplasare - n.r.), totul s-a schimbat și așa mai departe. Da? Nu se poate aplica un contract făcut acum zece ani pentru situația din România de astăzi. Deci sunt prostii, în sfârșit, dumneavoastră sunteți în general superficiali, nu vă interesează nimic, în realitate, vreți să dați bombe, ei, dați bombe în continuare", ne-a răspuns artistul.

Întrebat dacă putem înțelege că nu va transporta la Arad monumentul, sculptorul a spus: „domnule, nu știu ce se va întâmpla și nu știe nimeni ce se va întâmpla. Nu știu dacă transport eu sau transportă ei sau transportă cine l-o transporta. Deocamdată, domnule, nu puteți da o informație precisă deocamdată".

Chiar dacă la Arad va începe demolarea unei clădiri, pentru a se face loc monumentului, artistul nu e deloc impresionat și dă de înțeles că nu e de acord cu noul amplasament: „bine, domnule, treaba lor dacă demolează. Dar pe mine m-a întrebat cineva unde poate să stea monumentul ăsta? Conceptul Monumentului Unirii e treaba autorităților locale? Domnule, știi ceva? Scrieți ce vreți că oricum vă bateți joc de adevăr, așa că scrieți ce vreți!"

De neînțeles...

Având în vedere noile declarații ale artistului în vârstă de 75 de ani, riscul ca acest monument să nu fie amplasat în Arad nici cu ocazia Centenarului este unul foarte mare. Este totuși de neînțeles de ce Ministerul Culturii nu trece la executarea silită a artistului, având în vedere sentința definitivă pe care a obținut-o. Vă amintim că, în 2013, Ministerul Culturii l-a chemat în instanță pe sculptor, iar în toamna anului 2015 Tribunalul București l-a obligat să transporte și să amplaseze monumentul în Arad pe propria cheltuială. Soluția a rămas definitivă în 2016, în urma deciziei Curții de Apel București. **JA-M.B.**

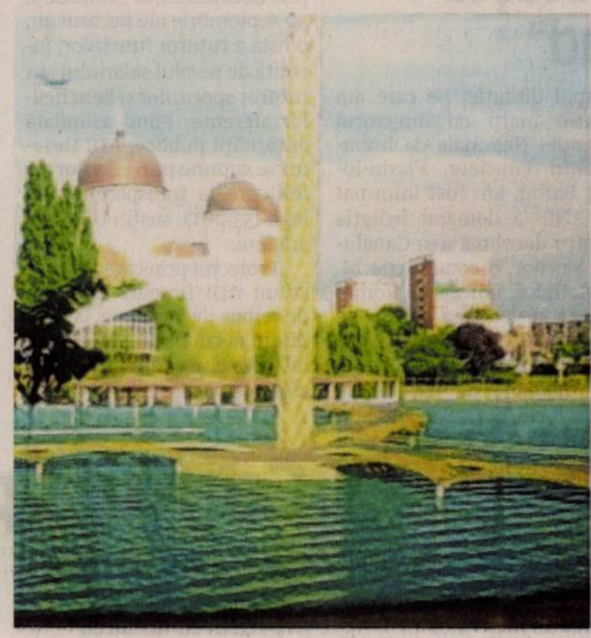

Monumentul Marii Uniri, plin de incertitudini FOTO: FAN

ADI Deșeuri va contesta amenda Gărzii de Mediu

ARAD. Asociația de Dezvoltare Intercomunitară - Sistemul Integrat de Gestionare a Deșeurilor județul Arad (ADI-SIGD) va contesta amenda primită în urma controlului comisarilor Gărzii de Mediu. Săptămâna trecută comisarii de la mediu au continuat controalele în speța „criza gunoaielor", iar ADI Deșeuri s-a ales cu o amendă de 40 mii lei pentru că a transferat operațiunile de tratare a deșeurilor unui operator neautorizat din punct de vedere al protecției mediului. Astăzi, directorul ADI Deșeuri, Adrian Țolea ne-a declarat că va contesta amenda și îi va chema ca parte în proces pe reprezentanții Retim. „Vom achita astăzi - n.r. luni, 14 mai, amenda - 10 mii lei, fiind vorba de jumătate de minim, iar mai apoi vom lua măsurile de a contesta această sancțiune și de a ne recupera banii. Pentru recuperarea acestei sume, ADI-SIGD va face plângere în instanță împotriva procesului verbal, cu cerere de chemare în garanție a societății Retim, care este vinovată pentru neregulile constatate", a punctat Adrian Țolea. **JA-A.P.**

Lizica Mihuț, la recepția Ambasadorului Chinei

ARAD. Ambasadorul Extraordinar și Plenipotențial al Republicii Populare Chineze în România, Xu Feihong, pleacă din România pe 25 mai. Ca atare, marți seara excelența sa a oferit la ambasadă o recepție de adio, la care a fost invitată și a participat și Lizica Mihuț, președintele Casei Româno-Chineze, filiala Arad. O onoare, spune Lizica Mihuț, de care nu au mai avut parte mulți. De la Casele Româno - Chineze din țară au fost invitați doar trei președinți, printre care și cel al filialei arădene. Printre invitații de seamă ai recepției de adio s-au numărat Ambasadorul SUA la București, ambasadorul Rusiei, șeful Corpului Diplomatic etc.

Oficialul chinez pleacă spre o funcție importantă în Beijing, pe linie politică, așa că marți seara, cu ocazia recepției, a făcut o pezentare a activității sale de-a lungul celor trei ani și patru luni în România. O activitate care a urmat după cei zece ani petrecuți la Londra și trei în Afganistan. Pentru ambasador, experiența românească a fost, după cum a declarat marți seara, una de suflet pentru că a întâlnit oameni apropiați care au fost alături de excelența sa. Xu Feihong a avut o alocuțiune emoționantă cu ocazia acestei ultime recepții. O singură altă intervenție i-a aparținut lui Nicolae Meleșcanu.

Lizica Mihuț ne-a declarat legat de orașul nostru următoarele: „Am primit promisiunea că Aradul va fi în continuare în atenția Ambasadei Republicii Populare Chineze la București și că relațiile Arad-China vor fi la fel de bune. Mie personal îmi pare extrem de rău că domnia sa pleacă, pentru că a fost extrem de apropiat de noi, de Casa Româno-Chineză și de activitatea pe care noi am desfășurat-o". **JA-A.B.**

Sanitarii Crucii Roșii Arad, la concurs în Serbia

Echipajul arădean a fost format din elevi ai Liceului „Atanasie Marienescu" din Lipova.

ZRENJANIN. Echipajul „Sanitarii pricepuți" al Crucii Roșii Arad a participat, duminică, 13 mai, la concursul de acordare a primului ajutor organizat de Crucea Roșie din Serbia, Filiala Zrenjanin. Echipajul a fost format din elevi ai Liceului „Atanasie Marienescu" din Lipova: Cristina Popescu, Bianca Ardelean, Denis Ardelean, Sergiu Pătruț și Oana Andrei. De instruirea acestui echipaj s-a ocupat dr. Denis Iovescu. Concursul a constat în trei probe practice de acordare a primului ajutor. „Echipajul a avut o prestație foarte bună, fiind felicitat de către juriul concursului pentru modul cum a gestionat situațiile de acordare a primului ajutor" - spune Iudita Cuvineanu, director al Crucii Roșii Arad.

Participarea sanitarilor arădeni la competiția din Serbia se datorează parteneriatului dintre Crucea Roșie Arad și Crucea Roșie Zrenjanin. În baza aceluiași parteneriat, un echipaj din Serbia va participa, săptămâna viitoare, la faza județeană a concursului „Sanitarii pricepuți" organizat la Arad.

„Dorim să continuăm acest tip de activități și pe viitor. Mulțumim elevilor și voluntarilor pentru implicare" - conchide Iudita Cuvineanu. **JA-D.D.**

O prestație foarte bună FOTO: FAN

Sport

„Înotătorii noştri au scos timpi foarte buni la naţionalele şcolare"

Prof. Sebastian Lucaci, CSŞ Gloria Arad

37

de goluri a reuşit echipa de handbal masculin ce joacă sub numele de „Lupii" Arad, în prima victorie din campionatul judeţului Timiş. Elevii lui Cosmin Gabor, printre care s-a aflat şi antrenorul echipei arădene de rugby CS UAV, Marian Grindei, au depăşit gruparea din Buziaş, cu scorul de 37-30, într-un meci jucat la Vladimirescu.

CSŞ Gloria U16 participă la turneul final B

ARAD. Un număr de 4 victorii au totalizat fetele de la CSŞ Gloria Arad în turneele grupei valorice B din cadrul CN de baschet U16. În ultimul turneu, desfăşurat la Arad, fetele prof. Cristina Tamaş au dispus de „Teodor Neş" Salonta, scor 52-33, şi de Roth Baia Mare, scor 38-34, obţinând calificarea la turneul final B (23-27 mai, Bucureşti), unde se vor duela cu: CSŞ Tg. Secuiesc, Admar Costineşti, CSŞ Craiova, LPS Alba Iulia şi Raptors Bucureşti. **JA-D.L.**

Nicu Modan FOTO: JA

Crişul, prima finalistă în Cupă

ARAD. Ieri după amiază, la Curtici, s-a disputat una din semifinalele Cupei României la fotbal, faza judeţeană, ediţia 2018 - 2019. Liderul Ligii a IV-a Crişul Chişineu-Criş şi-a respectat blazonul, impunându-se cu un categoric 6 la 1 în faţa Progresului Pecica. Au marcat: A. Mihai - 3, Modan, Gîlcă şi Drăgan, respectiv Lakatos.

Celălalt joc dintre Unirea Sântana şi Victoria Zăbrani a fost întrerupt în min. 7, după accidentarea gravă a jucătorului Vlăduţ Stanciu (Sântana), care a fost transportat la spital cu ambulanţa. De comun acord ambele echipe au refuzat să continue, cerând AJF Arad să-l reprogrameze. **JA-D.S.**

„Lovită" în prelungiri de Ripensia

UTA a pierdut al doilea meci consecutiv după ce a scăpat de retrogradare.

Ripensia a dat lovitura la meciul cu UTA în prelungiri FOTO: FAN

ŞIRIA. Meci fără o miză deosebită, ieri, la Şiria, între UTA şi Ripensia Timişoara. Totuşi, în joc era reputaţia jucătorilor din teren, însă acest lucru pare că nu prea mai contează la UTA.

Arădenii au început, totuşi, bine partida, iar în min. 7 era deja 1-0. Atunci, Hlistei a şutat puternic, Rădulescu a respins în faţă, iar Buia a marcat fără probleme: 1-0. După un alt şut periculos al lui D. Popa, oaspeţii au început să iasă la joc, iar Mediop a ratat incredibil, după ce a trecut şi de Bodea. Apoi, în min. 33 şi 35 scorul s-a răsturnat. Prima dată, Mediop a trimis o minge printre apărătorii centrali la Dumiter, care a şutat sec, de la vreo 13 metri şi era 1-1. Apoi, după 100 de secunde, Ungureanu a prins un şut de excepţie, cu exteriorul, mingea ajungând în vinclul lui Bodea: 1-2.

UTA a jucat destul de slab în repriza secundă, în vreo 30 de minute reuşind să aibă doar o ocazie, ratată de D. Popa. Apoi, oaspeţii au ratat trei ocazii clare, prin Stoi, Ungureanu şi Mediop. Ocaziile s-au răzbunat, iar după un şut al lui Hlistei, parat de Rădulescu, a sosit egalarea, Toma marcând elegant, de la vreo 8 metri lateral stânga: 2-2 (min. 85). UTA a forţat apoi cu toate liniile, dar Ripensia a speculat pe contraatac. După o ratare mare a lui Mediop timişorenii au reuşit să dea lovitura în al treilea minut de prelungiri, când Mediop a scăpat singur, Bodea l-a blocat miraculos, dar mingea a ajuns la Bădăuţă, care a şutat în poarta goală: 2-3! **JA - L.S.**

UTA - Ripensia 2-3 (1-2)

Stadion „Otto Greffner", teren alunecos, timp excelent pentru fotbal, spectatori 300. Au marcat: Buia - min. 7, Toma - min. 85, respectiv Dumiter - 33, Ungureanu - 35, Bădăuţă - min. 90+3. UTA: Bodea - Polgar (Federico), Manea, Roşca, Burlă - Buia (A. Iuga), Tănase, Petra, Jorza (Toma), Hlistei - D. Popa. Ripensia: Rădulescu - A. Popa, M. Toma (Bocşan), Apro, C. Toma - L Tudor (Burdeţ), Ungureanu, Golda, Stoi - Dumiter (Bădăuţă), Mediop.Au arbitrat: D. Haidiner (Hunedoara) - la centru, M. Truţă (Băbeni) şi Al. Mihăilă (Vâlcea) - asistenţi. Obs. FRF: V. Lolea - Reşiţa, Vasile Marc - Cluj.

Medalii la „şcolarele" de înot

REŞIŢA. Recent, în cochetul complex de natație de la Reșița, s/a desfășurat Campionatul Național Școlar de înot, competiție la care au participat 300 de sportivi de la 24 de cluburi din țară. Așa cum ne-au obișnuit an de an, înotătorii de la Cluvul Sportiv Școlar Gloria Arad s-au numărat printre remarcați.

Astfel, Nicolae Lazăr (14 ani), elev al prof. Silviu Haş, a obținut două medalii de bronz în probele de 50m liber și 100m liber, dar și un loc V, la 50m fluture. Echipa masculină de ștafetă, pregătită de profesorii Sebastian Lucaci și Silviu Haș, în componența Bogdan Rusu, Adrian Sandu, Nicolae Lazăr și David Szep, s-a clasat pe locul IV în proba 4x50m mixt, fiind foarte aproape de medalia de bronz. În aceeași componență, echipa masculină de ștafetă a ocupat un onorant loc V în proba 4x50m liber. În ambele probe sportivii arădeni au realizat timpi superiori față de anul trecut.

Ștafeta de 4x50m de la CSŞ Gloria Arad FOTO: JA

S-au mai remarcat înotătorii Nan Ira, Sarah Hotăran și Răzvan Ilieș, toți trei cu recorduri personale importante. **JA-D.S.**

Merg la finala Olimpiadei Gimnaziilor la volei fete

TIMIŞOARA-DEVA. Echipa de volei feminin reprezentând Liceul Teoretic „Jozef Gregor Tajovsky" Nădlac a reuşit calificarea la turneul final al Olimpiadei Gimnaziilor. Etapa zonală, desfăşurată la Timişoara, a adus trei victorii pentru fetele pregătite de prof. Dorin Vărşăndan în disputele cu campioanele judeţelor Timiş, Caraş Severin şi Hunedoara.

Faza finală este programată în perioada 24-27 mai, în organizarea ISJ Neamţ.

La „zona" băieţilor, ce a avut loc la Deva, Şcoala Gimnazială „Avram Iancu" Arad (Generală 18) a încheiat pe locul secund, după reprezentanta judeţului Caraş Severin, în faţa căreia a cedat cu scorul de 0-2. În celelalte două partide, elevii prof. Radu Sabău au depăşit grupările din Hunedoara, scor 2-0 (25-13, 25-14) şi Timiş, 2-0 (29-27, 25-23). **JA-D.L.**

Vor evolua cu trofeul pe masă!

CLUJ. În formula: Zamfir - Haloş, Salka, Vidican, Mohaci, Hrezdac, Cocriş, Dumitru, Miculescu, Gavrilă, Nistor, pe parcurs intrând Costache - Tăşedan, Răzban, Paşcu şi Nagy, UTA Under 17 a obţinut calificarea în finala Cupei României. După 6-0, acasă, în meciul tur, alb-roşii pregătiţi de Sandu Gaica au câştigat şi jocul retur, pe terenul celor de la Ardealul Cluj, scor 5-0 (goluri: Miculescu-2, Nistor, Tăşedan şi Răzban) şi vor evolua, pe 26 mai, cu trofeul pe masă.**JA-D.S.**

Trei arbitrii arădeni oficiază în Suedia!

ARAD. Veste extraordinară pentru arbitrajul arădean. Comisia Centrală a Arbitrilor din cadrul FRF a delegat trei cavaleri ai fluierului din oraşul nostru la „Lennart Johnsson Academy Trophy", ediţia cu numărul 18. Toţi cu prestaţii solide în actualul sezon de Liga 2. Este vorba despre centralul Mircea Ardelean şi asistenţii Casian Băla şi Alina Mihoc.

Cei trei arbitri arădeni care vor oficia în Suedia FOTO: JA

Competiţia rezervată copiilor de 13-14 ani adună la start 30 dintre cele mai puternice echipe de pe „Bătrânul Continent". Evenimentul are loc în oraşul suedez Solna în perioada 24-27 mai.

Conform programului stabilit de organizatori, Alina Mihoc va face parte din brigada care va oficia meciul-vedetă al zilei inaugurale, confruntarea dintre AIK Stockholm şi Manchester City (vineri, 25 mai, ora 19), joc transmis în direct pe Eurosport, pentru care au fost vândute deja toate cele 50 000 bilete. **JA-D.S.**

JURNAL ARĂDEAN

Maradona și președintele Rusiei, Vladimiri Putin FOTO: EPA

Maradona va fi președinte!

FOTBAL. Diego Maradona, fostul căpitan și selecționer al Argentinei, va fi noul președinte al clubului de fotbal Dinamo Brest, cu care a semnat un contract pe trei ani, a anunțat gruparea din Belarus pe pagina sa oficială de internet.

„Diego Maradona se va ocupa de dezvoltarea strategică a clubului și va interacționa, de asemenea, cu toate unitățile sale structurale, inclusiv cu academia clubului", precizează Dinamo Brest într-un comunicat, adăugând că argentinianul își va prelua noul post după încheierea Cupei Mondiale din Rusia. Maradona (57 ani), campion mondial ca jucător cu naționala țării sale, în 1986, respectiv vicecampion în 1990, a ocupat ultima oară funcția de antrenor al echipei Al-Fujairah din liga secundă a Emiratelor Arabe Unite. El a fost selecționer al Argentinei între 2008 și 2010. **SURSA: AGERPRES**

Guardiola, antrenorul anului în Anglia

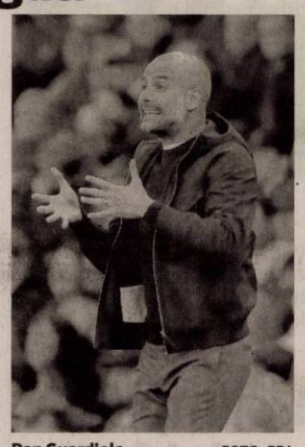

Pep Guardiola FOTO: EPA

FOTBAL. Spaniolul Pep Guardiola, campion în Premier League cu Manchester City în acest sezon, a fost desemnat Antrenorul anului în Anglia, de către Asociația managerilor din fotbalul englez. Guardiola a doborât mai multe recorduri cu City, cucerind titlul cu cel mai mare număr de victorii (32), de puncte (100) și de goluri marcate (106) din istoria primei ligi engleze. Totodată, tehnicianul catalan a condus-o pe Manchester City la victorie în Cupa Ligii engleze, competiție în finala căreia a învins-o cu 3-0 pe Arsenal Londra.

Contracandidații lui Pep Guardiola la titlul de Antrenor al anului în Anglia au fost Juergen Klopp (FC Liverpool), Sean Dyche (Burnley), Nuno Espirito Santos (Wolverhampton), Neil Warnock (Cardiff City) și John Coleman (Accrington Stanley).

SURSA: AGERPRES

Fotbaliștii lui Sporting au fost atacați de „ultrași"

FOTBAL. Întâmplări incredibile în Portugalia, acolo unde jucătorii lui Sporting Lisabona au fost atacați în baza de pregătire de un grup de circa 50 de ultrași ai echipei.

Potrivit comunicatului emis de club, incidentul grav a dus la „acte de vandalism, agresarea jucătorilor, a antrenorilor și a staff-ului".

Cel mai rău pare că a ieșit olandezul Bas Dost, cel care a suferit tăieturi la nivelul capului. Poliția a intervenit prea târziu pentru a putea opri incidentul, însă forțele de ordine au reușit să rețină până în acest moment 21 de suspecți în cazul atacului.

Din câte se pare, comportamentul dezgustător al ultrașilor a venit ca urmare a performanțelor slabe ale echipei, Sporting ratând locul care i-ar fi asigurat prezența în Liga Campionilor pentru sezonul următor.

Reacția ligii de fotbal din Portugalia a fost scurtă și la obiect: „Cei care au comis aceste fapte nu sunt fani ai fotbalului, sunt criminali!".

SURSA: MEDIAFAX

Internaționalul olandez Bas Dost FOTO: COREIO DE MANHA

A debutat „cu dreptul" la Roma

Simona Halep a învins-o în turul secund, fără drept de apel, pe Naomi Osaka.

Simona Halep a „executat-o" rapid pe Naomi FOTO: EPA

TENIS. Jucătoarea română de tenis Simona Halep, numărul unu mondial, a debutat cu dreptul la turneul WTA de la Roma, învingând-o fără drept de apel în două seturi, 6-1, 6-0, pe japoneza Naomi Osaka, într-o partidă din turul al doilea, disputată miercuri, pe durata a 61 de minute.

Românca a avut parte de o super-galerie la Foro Italico, mai mulți compatrioți venind să o susțină la debutul în ultima competiție importantă înainte de Roland Garros: „Oamenii fac o atmosferă foarte frumoasă și bineînțeles că orice atmosferă de acest fel mă ajută și ajută orice jucător. E un teren deosebit, simți publicul aproape și o energie pozitivă. Simți că oamenii iubesc sportul, iubesc să se uite la tenis și asta îți dă și ție energie.", a fost referirea Simonei, care, apoi, s-a declarat mulțumită de nivelul de joc atins contra lui Naomi Osaka și a evidențiat importanța game-ului al doilea din primul set: "Am jucat foarte bine, dar fiecare meci diferă, așa că îmi propun să rămân concentrată pe ceea ce am de făcut la următorul meci. Dar nivelul a fost destul de bun azi. A fost un game foarte important (n. red - al doilea game al meciului, în care Simona a salvat patru mingi de break ale adversarei), mă bucur că am reușit să-l câștig. Nu am cedat nicio minge și asta a fost foarte important mai târziu în meci. Am simțit că game-ul al doilea e foarte, foarte important, după aceea m-am relaxat mai mult și am dat drumul la joc mai ușor", a declarat Simona. În optimi, românca va juca împotriva americancei Madison Keys, cap de serie numărul 13. Va fi a șaptea întâlnire directă dintre cele două sportive. Halep conduce detașat duelul meciurilor directe, scor 5-1.

La final, Naomi a recunoscut cu fair-play superioritatea Simonei și a explicat cum a fost învinsă.

„Este numărul 1"

„Nu știu ce s-a întâmplat, pentru că dacă aș fi știut, aș fi reparat-o. Ea este o foarte bună jucătoare, este numărul unu. A simțit că am o slăbiciune pe rever astăzi, că am jucat multe raliuri pe rever. Inconștient, am fost mereu sub presiunea că trebuie să fac mai mult. Ea se mișcă excelent, toată lumea știe cum joacă ea. Am început meciul destul de ok, cred că este jucătoarea pe care am întâlnit-o de cele mai multe ori. Am avut aceeași mentalitate ca în meciul din America (n. red - 6-3, 6-0 pentru Osaka, în semifinalele de la Indian Wells). Antrenorul mi-a spus doar că aș fi putut face anumite lucruri mai bine, dar nu am făcut nimic greșit", a declarat japoneza. După patru șanse de break ratate în primul game de serviciu al Simonei, Naomi a dispărut complet din joc și minutele de după meci au prins-o căutând o explicație pentru evoluția ștearsă: „Este al doilea meci pe zgură împotriva ei, clar are mai multă experiență. Astăzi a fost una dintre acele zile... Mingile pe care le exersez nu intră în teren. Este primul meci în care mă simt așa. Asta e, nu sunt foarte dezamăgită. Poate ar fi trebuit să risc și mai mult, pentru că oricum meciul se ducea", a mai punctat Osaka. **SURSA: MEDIAFAX**

Ancelotti l-ar putea înlocui pe Sarri la Napoli

Carlo Ancelotti (dreapta), la o bere cu șefii lui Bayern FOTO: EPA

FOTBAL. Carlo Ancelotti (59 de ani) e la un pas să devină antrenorul lui Vlad Chiricheș la Napoli. Fostul tehnician de la Bayern Munchen negociază de mai multă vreme cu patronul De Laurentis, iar presa italiană susține că cele două părți au ajuns deja la un acord.

Mutarea depinde, însă, de ceea ce va face Maurizio Sarri, antrenorul care a ratat cucerirea titlului în acest sezon cu Napoli. Văzut cu ochi foarte buni de Chelsea, care face presiuni intense pentru a-l convinge să vină pe Stamford Bridge, tehnicianul de 59 de ani a intrat în conflict cu patronul De Laurentis, iar șansele ca el să continue pe San Paolo și din stagiunea următoare sunt mici, în ciuda faptului că a transformat-o pe Napoli în una dintre echipele cu cel mai frumos fotbal din Europa. În conflict cu De Laurentis, care l-a acuzat că a pierdut titlul din Serie A pentru că a folosit prea puțini jucători, Sarri e așteptat să dea un răspuns cât mai urgent.

Dar până să afle poziția actualului antrenor, șeful lui Napoli a negociat cu Carlo Ancelotti, cei doi ținând legătura încă din momentul în care „Don Carlo" s-a depărțit de Bayern, în luna septembrie. Potrivit informațiilor din presa italiană, Ancelotti și De Laurentis s-au înțeles asupra condițiilor financiare ale contractului, iar înțelegerea are mari șanse să fie semnată pe 21 mai, când cei doi vor participa la meciul de retragere al lui Andrea Pirlo.

SURSA: MEDIAFAX

Marius Șumudică FOTO: EPA

A fost demis de la Kayserispor

FOTBAL. Marius Șumudică a fost demis de conducerea lui Kayserispor după rezultatele din ce în ce mai slabe înregistrate de echipă, în ultimul timp.

„În prima parte a sezonului, am avut succes și am acumulat 30 de puncte. Totuși, aceleași performanțe nu au mai fost repetate și în a doua parte a sezonului. Astfel, am decis să-i încheiem pe cale amiabilă contractul antrenorului, din cauza neînțelegerilor. Echipa se va baza pe același grup de jucători și sezonul următor. Am hotărât, de comun acord, să ne despărțim pe cale amiabilă. Îi mulțumim antrenorului pentru munca depusă și ne bucurăm că l-am cunoscut", a transmis clubul Kayserispor.

Marius Șumudică a oferit și prima reacție în urma veștii. Fostul tehnician al Astrei susține că decizia i-a aparținut și că a ajuns la un consens cu conducerea clubului turc: "Nu avea sens să mai continuăm. Așa este mai bine pentru toată lumea. Vom rămâne prieteni, dar atât. Am simțit că nu mai puteam controla echipa, iar asta nu e din vina mea. Cel puțin așa consider eu", a confirmat antrenorul român. 9 este locul ocupat de Kayserispor, după 33 de etape, după ce în sezonul anterior echipa s-a luptat pentru evitarea retrogradării. **SURSA: MEDIAFAX**

Gonzalo Higuain e dorit de PSG

FOTBAL. Internaționalul argentinian Gonzalo Higuain s-ar putea despărți în această vară de echipa italiană Juventus Torino, fiind în vizorul campioanei Franței, Paris Saint-Germain, informează presa italiană.

Conform unor surse citate de Sport Mediaset, parizienii ar putea face o ofertă pentru Gonzalo Higuain, în cazul în care uruguayanul Edinson Cavani va pleca de la echipa de pe Parc des Princes, la finalul acestui sezon.

Juventus ar fi dispusă să renunțe la atacantul argentinian pentru suma de 50 milioane euro, cu care ar urma apoi să-l achiziționeze pe spaniolul Alvaro Morata de la Chelsea Londra, adaugă sursa citată.

În vârstă de 30 ani, Gonzalo Higuain a înscris 16 goluri în 33 de meciuri din Serie A disputate pentru Juventus Torino în acest sezon, la finalul căruia „bătrâna doamnă" a cucerit al șaptelea titlu consecutiv de campioană a Italiei.

SURSA: AGERPRES

Gonzalo Higuain FOTO: EPA

GARSONIERE

• **A A** Achiziţionez garsonieră, apartament 1 cameră, cash, ☎0746.055.126, ☎0755.483.216. 16025

• **A Cumpăr** cu banii jos garsonieră- apartament 1 cameră, 0721.670.839. 23926

• **Vând garsonieră** et. 3, Micălaca, mobilată P.F., 23.850 Euro, 0757.306.058. 24856

AP.1 CAMERĂ

• **Vând apartament** cu 1 cameră, confort 1 cu centrală proprie şi casă bătrânească cu grădină în Sânicolaul Mic. Telefon 0754.427.033. 25344

AP.2 CAMERE-ARAD

• **A A** Achiziţionez apartament 2,3,4 camere, cash, ☎0746.055.126, ☎0755.483.216. 16027

• **A Cumpăr** apartament 2- 3 camere. Plătesc cash, ☎0742.781.651. 23925

• **Vând apartament** 2 camere decomandat, et. 5/10, Podgoria, preţ 45.500 Euro, 0745.925.658. 19258

• **Vând apartament** 2 camere, et. 2, Gurahonţ, renovat. Telefon 0743.403.165. 21317

AP.3 CAMERE-ARAD

• **Vând apartament** 3 camere, 6 Vânători, spaţios, 42.300 Euro, 0757.306.058. 24857

APARTAMENT LA CASĂ

• **Vând apartament** central la casă, parter, 122 mp, modernizat, 3 camere, living, 2 băi, garaj în curte comună, 0257/256255, 0744.262.203. 20152

CASE-ARAD

• **Ocazie în** Poltura pe Poetului: casă mare 130 mp, teren 5.223 mp, utilităţi, 155.000 Euro, negociabil, 0747.125.134. 11910

• **Urgent! Vând** casă în Cicir, suprafaţă 946 mp. Telefon 0746.424.641. 26413

• **Vând casă** Grădişte 2 camere, 147 mp teren, 22.000 Euro, ☎0722.257.409. 25521

TERENURI LOCAL

• **Vând loc** casă Micălaca 500 mp şi casă mică str. Barbu Lăutaru, ☎0745.501.024. 10857

TERENURI JUDEŢ

• **Cumpăr teren** arabil zona loc. Şag- Cruceni, Fiscut, Firiteaz- Vinga. Tel. ☎0744.337.588. 26561

• **Vând teren** arabil Lipova 1,35 ha (Ivancea)- 4.200 Euro/ ha. Fâneaţă: 0,5 ha; 0,2300 ha; 0,3800 ha, preţ negociabil, 0747.299.982. 19274

• **Vând 5** ha teren arabil, zona localităţii Zimand Cuz, 7.100 Euro/ ha, negociabil, 0744.337.588. 26567

• **Vând 500** mp teren intravilan, localitatea Horia, 4.500 Euro, ☎0743.325.339. 20144

IMOBILE CHIRII

• **Închiriez (vând)** apartament 3 camere zona Jackson (Spitalul Judeţean), ☎0753.627.957. 23896

• **Închiriez apartament** 2 camere, mobilat, cu centrală proprie, 0754.427.033. 25343

• **Închiriez garsonieră,** tot confortul pentru persoană nefumătoare, pe termen lung, strada Ursului Bl. 3. Tel. 0749.182.610. 25348

OFERTE LOCURI DE MUNCĂ

• **Angajăm şoferi** transport marfă internaţional şi dispecer transport. Tel. 0722.239.479.

• **Angajăm ajutor** pentru bucătărie. Tel. 0729.160.538.

• **Angajăm asistent** manager posesor carnet cat. B, cunoştinţe office. Telefon 0720.400.350.

• **Angajăm buldoexcavatorist,** muncitori calificaţi şi necalificaţi în construcţii, ☎0744.511.701, 0745.389.770.

ASTRA RAIL INDUSTRIES **GREENBRIER EUROPE**

Pentru consolidarea echipei noastre din Arad căutăm în vederea angajării în funcţia/meseria:

- **Analist programator**
- **Inginer specialist mecanic**
- **Lăcătuş mecanic întreţinere şi reparaţii**
- **Sudor manual cu flacără de gaze**
- **Electrician întreţinere şi reparaţii**
- **Instalator tehnico-sanitar şi de gaze**
- **Controlor calitate**
- **Lăcătuş mecanic**
- **Vopsitor industrial**
- **Frezor**

Angajăm muncitori necalificaţi sau calificaţi în altă meserie în vederea calificării în meseria de Sudor.

Căutăm sudori de excepţie, autorizaţi în procedeul MIG-MAG, capabili să sudeze toate tipurile de îmbinări şi poziţii de sudare pentru care oferim un pachet de beneficii care include salarii de excepţie!

Oferim:

• Un pachet de beneficii atractiv care cuprinde pe lângă salar: tichete de masă în valoare de 15 lei/zi, primă de vacanţă, pensie facultativă plătită de angajator şi asigurare medicală privată.

Vă aşteptăm să prezentaţi CV-ul la sediul nostru din Arad, Calea Aurel Vlaicu Nr.41-43 sau să trimiteţi CV-ul la adresa de e-mail: *nicolai.crisan@gbrx.com*. Informaţii suplimentare la tel: **0257.202.296.**

(8492 - H 23918)

STANDARD UNIVERSAL CONSTRUCT SRL

EXECUTĂ la cele mai bune preţuri următoarele servicii:

- dulgherie acoperişuri
- montaj orice model de ţiglă metalică (tip lindab) sau ceramică
- reparaţii orice tip de acoperiş
- reparaţii urgente mici sau mari la acoperişuri
- montăm sau schimbăm toate tipurile de burlane şi jgheaburi
- montăm ferestre de mansardă
- curăţăm, reparăm şi lipim jgheaburi
- executăm faţade şi zugraveli, lucrăm şi cu polistiren sau rigips .

OFERIM CALITATE MAXIMĂ PENTRU TOATE SERVICIILE LEGATE DE CASA DUMNEAVOASTRĂ.

Serviciul de mai sus presupune deplasarea unei echipe la faţa locului şi efectuarea măsurătorilor proiectului care va fi **GRATIS** fără perceperea vreunui tarif.

☎ **0736.045.781** sau **0785 649 034.** (8537 - H 26574)

Ministerul Finanţelor Publice. Agenţia Naţională de Administrare Fiscală. Direcţia Generală Executări Silite Cazuri Speciale. Direcţia Operativă de Executare Silită. Serviciul Executări Silite Cazuri Speciale Regional Timişoara. Agenţia Naţională de Administrare Fiscală, prin Direcţia Generală Executări Silite Cazuri Speciale - Serviciul Executări Silite Cazuri Speciale Regional Timişoara, organizează în data de 14.06.2018, ora 13:00, licitaţie (Licitaţia a II-a) pentru vânzarea următorului bun imobil, proprietatea debitorului GRIGUŢĂ RADU HORAŢIU: Cota de 1/2 din Apartament cu 1 cameră, bucătărie, antreu şi wc, în suprafaţă de 35,56 mp, situat în localitatea Arad, str. Crasna, nr. 21, bl. E, sc. A, ap. 3, jud. Arad, înscris în CF nr. 302412-C1-U10 Arad, nr. CF vechi 53258, nr. top 3979/a/2/b/1/2/1/7/III; terenul aferent în cota de 5/595 este proprietate de stat, în folosinţă. Preţul de vânzare la licitaţia a II-a este de 39.909 lei. Licitaţia se va desfăşura la sediul nostru D.G.R.F.P. Timişoara - Direcţia Operativă de Executare Silită - Serviciul Executări Silite Cazuri Speciale Regional Timişoara din str. Gheorghe Lazăr nr. 9 B, cam. 613, jud. Timiş. Pentru informaţii suplimentare (condiţii participare, depunere ofertă) vă puteţi adresa la sediul nostru sau la numărul de telefon 0256.200178. Anunţul integral se află postat pe www.anaf.ro, secţiunea Anunţuri - valorificări prin licitaţie a bunurilor sechestrate - Timişoara Executări Silite Cazuri Speciale. (8532 - H 26425)

TESTDRIVE FORD ARAD

Ford ÎMPREUNĂ CU

Vă aşteptăm imediat după meci, la un test drive cu una din maşinile noastre. Avem o gamă largă de maşini pe care le puteţi testa astăzi, cum ar fi, Fiesta Titanium, Focus ST, EcoSport ST Line, Mondeo Titanium, Mondeo Hybrid, Kuga ST Line.

* Pentru a putea participa la TEST DRIVE aveţi nevoie de carte de identitate şi permis de conducere valabile.

Ford

Auto Technic SRL, Calea Zimandului FN, Arad, România, 310206, Tel: 0257 216 669 www.fordautotechnic.ro

(8100)

ETHOR SECURITY

ANGAJĂM

AGENT DE PAZĂ

în oraşele Arad, Chişineu Criş, Ineu, Sântana pentru obiective comerciale (magazine).

ANALIZE MEDICALE GRATUITE, BONUSURI DE FIDELITATE/ACTIVITATE LA FIECARE 3 LUNI.

Mai multe informaţii la telefon **0769-642.641** sau e-mail: **hr@ethor.ro**

(8522 - H 25904)

---

www.aradon.ro

SC ERGAD TECHNOLOGY SRL

Arad, str. Padurii nr. 24, firma cu capital integral italian care activeaza in domeniul industriei electronice

angajează:

MONTATORI SUBANSAMBLE SI OPERATORI ASAMBLARE PARTE MECANICA

Femei si barbati pentru montarea componentelor electronice.

SE OFERA:

- **Salariu de incadrare 2600 ron din prima luna**
- **bonus dupa 3 luni de la data angajarii**
- **decontare transport+asiguram transport pe ruta Arad-Zadareni si Arad-Iratos,Dorobanti,Curtici,Macea cu microbuz**
- **tichete de masa din prima zi**
- **prime de vacanta**
- **analize gratuite pentru angajare**
- **ore suplimentare platite dublu**
- **program de lucru 1 schimb**

TEHNICIENI ELECTRONISTI

Pentru control si reparare placi electronice cu tehnologia SMD si montarea componentelor in SMD

CERINTE:

- **Experienta**
- **cunoasterea limbii italiene constituie un avantaj**
- **cunoasterea si capacitatea de a citi schemele electronice;**
- **capacitatea de a suda componentele SMD;**
- **disponibilitate pentru deplasari in Italia.**
- **se vor specifica in curriculum vitae experientele de munca in domeniul electronicii**
- **salariu de incadrare 2750 ron din prima luna**
- **bonus dupa 3 luni de la data angajarii**

Trimiteti CV la adresa:

otilia.dimeny@ergad.eu sau prin fax 0257-306194; tel.0257-206247

OPERATORI LINIE SMD

CERINTE:

- **Cunoasterea si capacitatea de a citi schemele electronice constituie un avantaj**
- **Disponibilitate pentru deplasari in Italia.**
- **Se vor specifica in curriculum vitae experientele de munca in domeniul electronicii**

SE OFERA:

- **Salariu de incadrare 2750 ron**
- **Bonus dupa 3 luni de la data angajarii**
- **Ore suplimentare platite dublu**
- **Sporuri de noapte platite**
- **Decontare transport**
- **Tichete de masa din prima zi**
- **Prime de vacanta**

MONTATORI SUBANSAMBLE SI OPERATORI ASAMBLARE

Femei si barbati pentru montarea componentelor electronice.

SE OFERA:

- **Salariu de incadrare 2500 ron**
- **bonus dupa 3 luni de la data angajarii**
- **decontare transport+asiguram transport pe ruta Arad-Zadareni si Arad-Iratos,Dorobanti,Curtici,Macea cu microbuz**
- **tichete de masa din prima zi**
- **prime de vacanta**
- **analize gratuite pentru angajare**
- **ore suplimentare platite dublu**
- **program de lucru 1 schimb**

Trimiteti CV la adresa:

otilia.dimeny@ergad.eu sau prin fax 0257-306194;tel.0257-206247

(8023)

SCP EXPERT SPRL practicieni în insolvenţă

Prin prezenta **SCP EXPERT SPRL** in calitate de lichidator judiciar al **SC EXCELENT PRODIMPEX SRL** Arad, jud. Arad, dosar nr. 4970/108/2011 – Tribunalul Arad, scoate la vanzare prin licitatie publica, deschisa, cu strigare:

- Activul compus din: cladire administrativa 360 mp, teren 1379 mp, hala sortare metalica 314 mp, sere 3 ha – fara teren, drum incinta 1900 mp situat in Arad, Calea Zimandului (fostul ALFAR) la pretul de 801.907 lei. Pretul susmentionat nu include TVA, care este taxabil in conformitate cu prevederile codului fiscal.

Licitatia pentru activul susmentionat va avea loc la data de **22.05.2018 ora 15,00** la sediul lichidatorului judiciar din Arad, str. D. Bolintineanu, nr. 5, jud. Arad. In caz de neadjudecare licitatia se va relua in data **29.05.2018, ora 15,00.**

Regulamentul de desfasurare a licitatiilor si caietul de sarcini, se pot consulta la sediul lichidatorului judiciar.

Poate participa la licitatie orice persoana fizica sau juridica, care pana la ora licitatiei a depus o garantie de participare egala cu 10% din pretul de pornire exclusiv TVA al bunurilor licitate si a achizitionat caietul de sarcini.

Informatii suplimentare se pot obtine la sediul lichidatorului judiciar EXPERT SPRL si la telefon 0257 259740. (8535)

GDS MANUFACTURING SERVICES SA

anunta ca permisul de exercitare nivel 1 cu numarul 104/2014 CNCAN pt Sarac Alin Constantin este declarat anulat. (8534)

Angajăm femeie pt curaţenie la magazin din ATRIUM Mall (laga gară).

Salar: 700 RON NET (în mână) pe luna.

Program: 3 ore dimineata.

Info la ☎ 0726-728.375 (8485)

ELNET SECURITY angajează urgent

agenţi de pază barbaţi, femei

pentru obiectiv industrial LEONI, program de lucru în ture: 12/24, 12/48.

Salariu net **8 lei/oră** şi **TRANSPORT GRATUIT.** ☎ **0735.188.865.** (8278)

---

aradjob.ro

Publicitate 0257-210.775; 0257-280.904

JURNAL ARĂDEAN

Punct final în Campania de plăţi pe suprafaţă

Peste 350,7 mii hectare de teren au fost înscrise în Campania pe 2018 derulată de APIA pentru plăţile pe suprafaţă.

ARAD. Agenţia de Plăţi şi Intervenţie pentru Agricultură-Centrul Judeţean Arad a anunţat că, în conformitate cu Ordinul Ministrului Agriculturii şi Dezvoltării Rurale (MADR) nr. 15/17.01.2018 privind stabilirea modalităţii de coordonare a implementării schemelor de plăţi directe şi a Ajutoarelor Naţionale Tranzitorii care se aplică în agricultură, la nivelul MADR şi al APIA, cererile unice de plată s-au depus în intervalul 1 martie - 15 mai 2018.

În această perioadă, la nivelul APIA Centrul Judeţean Arad, au fost depuse 21.327 cereri unice de plată, pentru o suprafaţă totală de 350.785,41 hectare. „Suprafaţa aferentă cererilor depuse de către beneficiari este mai mare decât în campania anterioară. Astfel, în campania 2017, la nivelul instituţiei noastre, au fost depuse 21.538 cereri, pentru o suprafaţă totală de 344.793 hectare. APIA Centrul Judeţean Arad mulţumeşte pe această cale tuturor celor implicaţi în Campania de primire a cererilor unice de plată pentru anul 2018: fermieri, preşedinţi ai asociaţiilor de producători agricoli, primării, Prefectură, angajaţilor", a explicat Alin Triponescu, director APIA Arad.

În perioada 16 - 31 mai inclusiv, la sediile Centrelor judeţene/locale APIA, fermierii pot depune modificări la Cererile Unice de Plată depuse în cadrul Campaniei 2018, fără aplicarea de penalităţi. **JA-A.P.**

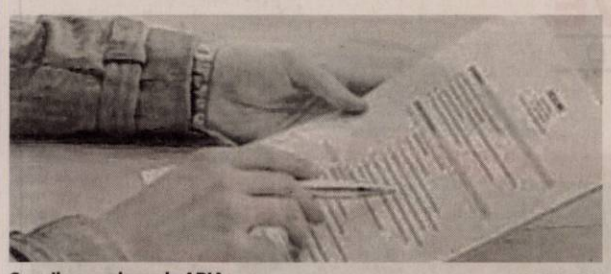

Cererile s-au depus la APIA FOTO: FAN

Festivalul de Teatru, la final

A sosit vremea finalului ediţiei cu numărul şase a Festivalului Internaţional de Teatru Nou de la Arad.

Spectacolul „90" va încheia FITN6 FOTO: FAN

ARAD. Ultimele două zile de festival aduc în faţa oamenilor două spectacole speciale, de teatru şi muzică. Sâmbăta vine cu „Familia fără zahăr", spectacol produs de Teatrul Mic din Bucureşti şi Centrul de Teatru Educaţional Replika. Parte a Focusului Înv(i)ăţă!, acesta îi aduce laolaltă pe actorii Mihaela Rădescu, Viorel Cojanu, Gabi Costin, Oana Puşcatu, Silviana Negruţiu şi Paul Dunca, regizor fiind Radu Apostol. Cei şase vor urca pe scena Sălii Mari sâmbătă, 19 mai, de la ora 19.

Târgu Mureş

De la 21:30, şapte alţi actori vor urca de această dată pe scena Sălii Studio, pentru a prezenta publicului FITN spectacolul „Bucurie şi fericire", de Szekely Csaba. Este vorba despre actorii Fodor Piroska, Nagy Istvan, Kovacs Karoly, Orban Levente, Badics Petra, Szasz Reka şi Benedek Botond Farka, de la Teatru 3G Târgul Mureş. Regizat de Andi Gherghe, spectacolul face şi el parte din focusul ediţiei a şasea a FITN.

Concert Jazzapella

Ultima zi de FITN6, cea de duminică, 20 mai, începe la ora 19, cu un concert realizat de Asociaţia Incantessimo. Va fi o oră şi jumătate de muzică jazz şi a-capella, în concertul oferit de grupul bucureştean Jazzappella, din care fac parte sopranele Ana Băncescu şi Marina Arsene, alto Marta Popovici, tenorul Zoltan Andras (fondator), tenorul Teo Manciulea şi basul Ştefan Voicu.

Finalul ediţiei

Cortina va fi trasă peste ediţia a şasea a Festivalului Internaţional de Teatru Nou de la Arad duminică seara, la finalul spectacolului „90", care începe la ora 21:30 în Sala Mare. Acesta, produs de Asociaţia O2G şi Macaz Teatru Coop Bucureşti, este regizat de David Schwartz şi are un scenariu colectiv, scris de cei cinci actori din distribuţie: Alexandru Fifea, Alice Monica Marinescu, Katia Pascariu, Alexandru Potocean şi Andrei Şerban. **JA-E.R.**

Ediţia a VI-a

Festivalul Internaţional de Teatru Nou de la Arad este organizat de Teatrul Clasic „Ioan Slavici" Arad, director al festivalului fiind Bogdan Costea. Selecţionerul artistic al FITN este, de câţiva ani, criticul de teatru Claudiu Groza. Anual, festivalul uneşte la Arad, timp de zece zile, câteva sute de actori din toată ţara.

5.900 cereri pentru paşapoarte în 5 luni

Cererile pentru eliberarea paşapoartelor sunt în creştere. Faţă de 2017, Prefectura Arad a raportat o creştere de 26%.

ARAD. Tot mai mulţi arădeni solicită eliberarea paşaportului, fie în regim de urgenţă, fie că vorbim de paşaportul electronic. Potrivit datelor Serviciului Public Comunitar pentru Eliberarea şi Evidenţa Paşapoartelor Simple Arad, de la începutul acestui an au fost depuse nu mai puţin de 5.900 de cereri, creşterea înregistrată faţă de anul 2017 fiind de 26%. Şi solicitările vor fi tot mai multe, dat fiind faptul că perioada de vară este una extrem de aglomerată la Paşapoarte - românii plecaţi în străinătate revenind în ţară pentru a-şi schimba actele.

Proceduri pentru paşaport

Eliberarea unui paşaport poate fi făcută în urma unei cereri depuse la orice serviciu public comunitar pentru eliberarea şi evidenţa paşapoartelor simple, în ţară, iar în străinătate cererile se vor depune la misiunile diplomatice şi oficiile consulare ale României. Pentru cererile depuse în ţară, taxele sunt: pentru paşaportul simplu electronic - 258 lei - pentru persoanele cu vârstă peste 12 ani; 234 lei - pentru persoanele cu vârsta sub 12 ani; pentru paşaportul simplu temporar - 96 lei - indiferent de vârstă.

Taxe şi modalităţi de plată

Taxele pot fi achitate atât prin mandat poştal, cât şi online - în sistem internet banking, prin virament către conturile deschise de către fiecare Instituţie a Prefectului. În acest caz, cetăţenii vor trebui să prezinte, la momentul depunerii cererii de eliberare a documentelor de care au nevoie, dovada plăţii generată la momentul efectuării tranzacţiei, fără certificarea de către bancă! Această metodă de plată nu este recomandată celor care solicită paşaport în regim temporar, întrucât confirmarea tranzacţiei poate dura mai mult de 24 de ore. Alte variante de plată mai sunt: la orice bancă unde persoana are deschis un cont bancar, prin virament către conturile deschise de către fiecare Instituţie a Prefectului; în numerar, la casieriile unităţilor Trezoreriei Statului sau la casieriile Instituţiilor Prefectului.

Important de precizat este faptul că paşaportul simplu electronic nu se poate elibera în regim de urgenţă, termenul pentru eliberare fiind de 10 zile lucrătoare, în timp ce paşaportul temporar va fi eliberat în cel mult 3 zile lucrătoare.

„Recomandăm schimbarea din timp a documentelor de călătorie, fiecare cetăţean român având posibilitatea de a se programa online pentru depunerea cererii pentru eliberarea paşaportului, accesând următoarele platforme online: epasapoarte.ro , prefecturaarad.ro/programari/", a punctat prefectul Florentina Horgea. **JA-A.P.**

Atenţie la termenul scadent la paşapoarte FOTO: FAN

Program de lucru

Serviciului Public Comunitar pentru Eliberarea şi Evidenţa Paşapoartelor Simple Arad are următorul program:

- **Primiri cereri:** luni, marţi, miercuri, vineri – 8:30-16:30, joi – 8:30-18:30.
- **Eliberări paşapoarte:** luni, marţi, miercuri, vineri - 8:30-16:30, joi – 8:30-18:30.

Van Gogh, pe ecranul de la cinematograful Arta

Loving Vincent, pelicula ce prezintă într-un mod inedit viaţa pictorului Vincent van Gogh, va fi proiectată vineri, la Arta.

ARAD. Vineri, 18 mai, de la ora 20, pe ecranul sălii mari a Cinematografului Arta va rula pelicula Loving Vincent, regizată de Dorota Kobiela şi Hugh Welchman. Filmul, producţie poloneză finanţată majoritar de Institutul Polonez de Film, prezintă viaţa pictorului Vincent van Gogh şi, în special, circumstanţele morţii acestuia.

Ceea ce face acest film să fie special este faptul că Loving Vincent, lansat în 2017, este primul film de animaţie realizat în întregime din picturi în ulei. Procedura a fost una complicată - începutul unui cadru era pictat, iar apoi peste acesta se adăugau elementele ce apăreau ulterior în film, în acelaşi cadru, pictura finală fiind imaginea finită a cadrului de film. Au rezultat aproape o mie de picturi în ulei pe pânză, care constituie filmul final.

„A fost un proces care a consumat mult timp. Ne-a luat patru ani să dezvoltăm tehnica în care vom face filmul şi peste doi ani - şi o echipă de peste 100 de pictori - să completăm filmul", spun producătorii.

S-a lucrat în studiouri din Gdansk, Wroclaw (Polonia) şi Atena (Grecia).

„Loving Vincent" va fi proiectat la Cinematograful Arta (str. Vasile Alecsandri, 1) vineri, 18 mai, de la ora 20. Accesul se va face pe bază de bilet, care poate fi achiziţionat de la intrare. **JA-E.R.**

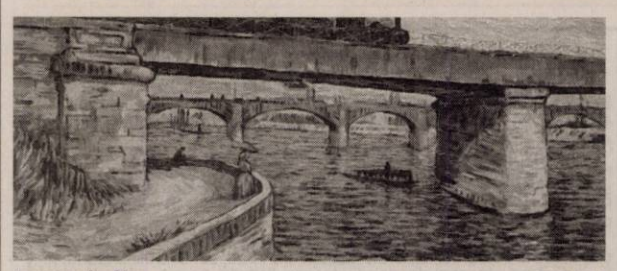

Imagine din film FOTO: FAN

Lidia Buble, în concert la Arad

ARAD. Una dintre cele mai în vogă cântăreţe de muzică din România vine la Arad în concert. Lidia Buble îi va încânta pe arădeni, sâmbătă, 19 mai, ora 19, artista va urca pe scenă în cadrul unui mega-concert ce va face parte din Târgul Economiei Arădene. Evenimentul se va desfăşura la Expo Arad, iar pe lângă Lidia Buble vor mai concerta şi Ad Libitum Voices, Nova Band şi Mario & The Teachers. Târgul Economiei Arădene (17-20 mai) va schimba conceptul de expoziţie, evenimentul urmând să aducă împreună cele mai reprezentative branduri şi industrii, care definesc economia locală arădeană.

Lidia Buble este o cântăreaţă de muzică pop cunoscută în special pentru piesele „Noi simţim la fel", „Cămaşa", „Kamelia". În acest an artista a lansat piesa „Sub Apă" care a reuşit să adune nu mai puţin de 7,8 milioane vizualizări pe youtube.

Lansare de carte la Biblioteca Judeţeană

Romanul „De-a lungul străzii Venlo", scris de Peter Rosenthal, va fi lansat vineri, 18 mai, la bibliotecă.

ARAD. De la ora 14, Sala „Astra" a Bibliotecii Judeţene va găzdui lansarea cărţii arădeanului Peter Rosenthal. Născut în 1960 la Arad, a emigrat în 1973 în Germania Federală, la Koln, acolo unde părinţii lui plecaseră cu doi ani înainte. Evenimentul va fi prezentat de un alt scriitor arădean, nume de referinţă al prozei şi publicisticii actuale, Gheorghe Schwartz.

Romanul este alcătuit dintr-o serie de scrisori ce au avut ca destinatar un bun prieten din copilărie al autorului, plecat şi el din Aradul natal, la Ierusalim, pentru a se dedica studiului Talmudului şi caligrafierii literelor din sulurile Torei.

Peter Rosenthal, pasionat de scris, a mai publicat romanul autobiografic „În capcana timpului" (In die Zeit fallen) şi cartea de poeme „33 de poezii" (33 Gedichte). În prezent lucrează la scenariul de film „Saltul de tigru" (Tigersprung), în care prezintă viaţa lui Ernst Berliner şi prietenia acestuia cu Albert Richter, campionul mondial la ciclism al anului 1932. Cartea ce va fi lansată vineri la Arad a fost publicată anul trecut, în limba germană, de Editura Hasefer, fiind ulterior tradusă în română de Hava Oren. **JA-E.R.**

Autorul Peter Rosenthal FOTO: FAN

CONDOLEANȚE

Sincere condoleanțe familiei Farcaș Eleonora la despărțirea de mama și bunica lor dragă.

Colectivul Centrului Cultural Județean Arad și Școala Populară de Arte

MULȚUMIRI

Mulțumim pe această cale tuturor celor care au participat la ceremoniile de înmormântare a scumpei noastre soții, mame, soacră, bunici și străbunici,

CHICIN ARISTIȚA.

A lăsat un gol imens în sufletele celor dragi, iar amintirea ei va rămâne neștearsă pe tot restul vieții noastre. Dumnezeu s-o odihnească în pace!

Familia îndoliată

Sincere mulțumiri rudelor, prietenilor, cunoștințelor, care prin prezență, mesaje și gânduri de mângâiere ne-au fost alături la plecarea din această lume a scumpului nostru soț, tată și socru,

ORODAN DUMITRU ȘTEFAN
din Grăniceri.

Dumnezeu să-l odihnească!

Familia Orodan

COMEMORĂRI

Când se stinge o lumânare o aprinzi din nou, dar când se stinge o viață o plângi mereu. Se împlinesc 2 ani de la plecarea dintre noi a celui care a fost soț, tată și bunic,

PINTEA AUREL
din satul
Hunedoara-Timișană.

Nu te vom uita niciodată.

Familia

La împlinirea a 40 zile de când a plecat dintre noi cea care a fost o bună mamă, soacră, bunică și străbunică,

VĂCARIU SIDA
din Cuvin

ridicăm parastas care se va oficia la Catedrala Veche din Arad, sâmbătă, 19 mai, ora 14.

Fam. Cristescu și copiii

Draga noastră,

GULACI FLOAREA

astăzi, 17 mai comemorăm 30 ani de când ai plecat în eternitate. Așteaptă-ne oleacă, venim și noi.

Nepotul Iuțu și sora Tenzi din Curtici

Anunțurile de deces se publică GRATUIT!

Preluarea tuturor anunțurilor de mică publicitate se face doar la sediul din Bd. Revoluției 81.

- **Angajăm lucrător comercial și casieră.** Informații tel: 0744.341.800.
- **Hotel trei** stele situat în zona centrală angajează cameristă (femeie de serviciu). Se asigură salarizare atractivă. Telefon: 0744.608.032.
- **Angajăm manipulant** marfă. Salar motivant. Pentru informații sunați la 0725.896.819.
- **Firmă de** curățenie angajează femei pentru curățenie. Tel. 0757.312.753.
- **Societate de** pază angajează dispeceri centru de alarmă. Tel. 0742.523.553.
- **Societate pază** angajează agenți pază bărbați și femei. Tel. 0754.380.703.

PRESTĂRI SERVICII

- **Executăm acoperișuri,** dulgherie, reparații, jgheaburi și accesorii, prețuri avantajoase, 0754.599.797. 7495
- **Executăm acoperișuri,** dulgherie, reparații, jgheaburi și accesorii. Discount 10%, 0740.881.572. 7500
- **Executăm zidărie,** tencuieli, zugrăveli, rigips, acoperișuri, termoizolații, consolidări, renovări, 0740.696.157. 6628

CONSTRUCȚII

- **Aduc balast,** nisip, sort, pământ, ridic moloz, maraniță, lemne, ☎0747.206.371. 25342

AUTO STRĂINE

- **Vând DAF** din 2007, 410 CP, cauciucuri noi pe față, km reali, euro 5, stare foarte bună, 10.400 euro ușor negociabil. Tel. 0744.183.808. 25565
- **Vând Opel** Astra 2008, în rate pe 2 ani, ofer garanție și acte cu 55.000 km, 4.600 Euro, 0745.925.658. 19260
- **Vând Chevrolet Aveo,** an 2012, diesel, stare foarte bună, mașină de garaj, 40.000 km reali, culoare gri, unic proprietar. Preț 5.200 euro, negociabil. Telefon: 0722.777.308

ANIMALE,PĂSĂRI

- **Cumpăr vaci** adulte pentru sacrificare, tineret pentru creștere. Telefon ☎0745.505.122. 21345
- **Vând capre+** iezi de 1- 2,5 kg, rațe albe-4,5 kg, 0725.045.433. 25328

PIERDERI

- **Pierdut CIF** RO seria B nr. 437124/ 1.02.2013, aparținând firmei Ital Service SRL Vladimirescu. Îl declarăm nul. 26591
- **Pierdut legitimație** de student pe numele Rus Roland Cosmin, eliberată de Universitatea de Vest Vasile Goldiș Arad. O declar nulă. 26412

DIVERSE

- **Cumpăr cupru,** alamă, fier, aluminiu, baterii, caroserii, pene, 0748.912.117, 0741.134.368. 25330
- **Cumpăr mașini** pentru fier vechi, fier vechi, pene, baterii auto. Ne deplasăm la domiciliu, 0748.803.788, 0755.169.215. 23903
- **Vând cazane** țuică diferite mărimi, preț avantajos. Telefon 0757.620.644. 9909
- **Vând mașină** de sfărmat porumb. Telefon 0744.627.980. 26397
- **Vând moară** cu piatră pentru făcut făină de mălai, 0722.705.793. 20589
- **Vând urgent** 20 familii albine în ladă etajată la prețul de 400 Roni/familiei, negociabil. Lichidare stupină. Tel. 0744.366.278. 21287

LOCURI DE VECI

- **Vând două** locuri de veci în Cimitirul Nou din Grădiște. Telefon 0774.629.615.

ARAD ONLINE
www.aradon.ro

Program mica publicitate:
pe B-dul Revoluției, nr. 81
luni-joi: 8.00-17.00,
vineri: 8.00-16.00
duminică: 9.00-13.00.

SCP EXPERT SPRL
practicieni în insolvență
(8536)

SCP EXPERT SPRL, în calitate de lichidator judiciar al **SC AGROLIV IMPEX SRL** cu sediul în Dieci, FN, jud. Arad, anunta vanzarea conform Legii 85/2006 prin licitatie publica, deschisa, cu strigare a urmatoaeeleor bunuri:

- tractor McCormich C85 max (nefunctional si descompletat) – la pretul de 2.500 euro, inclusiv TVA.

Licitatia va avea loc in data 24.05.2018, ora 11,00 la sediul lichidatorului judiciar EXPERT SPRL din Arad str. D. Bolintineanu, nr. 5, jud. Arad. Garantia pentru inscrierea in licitatie este de 10% din valoarea de pornire.

In caz de neadjudecare, licitatia se va relua in data de 31.05.2018, ora 11,00.

Inscrierile si depunerea garantiei pentru licitatie se pot efectua pana la ora 13,00 din ziua licitatiei.

Relatii la sediul lichidatorului judiciar EXPERT SPRL tel. 0257 - 259740.

OFERTA SPECIALA
ANUNTURI JOBURI

2 anunturi de mică publicitate +
1 GRATIS

EVIDENȚIAZĂ-TE!

Text: **DATA apariției:**.....

.....

.....

.....

.....

.....

.....

.....

Talon valabil până în 30 iunie 2018

Date personale:

Nume și Prenume:

Telefon:

Buletin de identitate:

TALON + PREȚUL CATEGORIEI AFERENTE

Anunțurile se preiau zilnic, la ghișeu, până în ora 16^{00}, după această oră, se pot prelua doar prin intermediul sistemului online de preluare al anunțurilor disponibil pe www.jurnalaradean.ro . Anunțurile de mică publicitate din Jurnal Arădean se publică pe baza talonului din ziar
Redacția nu își asumă responsabilitatea pentru conținutul anunțurilor de mică publicitate!

JURNAL ARĂDEAN

Boian Petrov FOTO:FAN

Au abandonat căutările

NEPAL. Salvatorii au abandonat căutările pentru găsirea alpinistului bulgar Boian Petrov, dispărut la începutul lui mai în timpul unei ascensiuni solitare pe unul dintre cele mai înalte vârfuri de pe planetă, Shisha Pangma, în masivul Himalaya, a anunțat miercuri echipa sa în Bulgaria, relatează AFP.

Alpinistul de 45 de ani era reputat atât pentru ascensiunile sale, cât și pentru încercările prin care a trecut. Vindecat de cancer, Petrov era diabetic, dependent de insulină, și a supraviețuit unei come în urmă cu doi ani, după ce a fost lovit de o mașină în Bulgaria, în timp ce studia flora locală. Boian Petrov era de profesie zoolog.

„Am cerut să se pună capăt căutărilor. Boian este o legendă. Bulgaria îi mulțumește, s-a terminat", a postat pe Facebook Kiril Petrov, unul dintre organizatorii echipei de salvare din Bulgaria. Alpinistul a fost văzut pentru ultima oară la 3 mai, la 7.500 de metri altitudine. Serviciile de salvare chineze și un elicopter din Nepal au fost lansate pe urmele sale, o colaborare inedită între cele două țări, potrivit coordonatorilor bulgari. Boian Petrov era angajat în provocarea „8.000", reprezentând escaladarea tuturor vârfurilor de pe planetă, cu o înălțime de peste 8.000 de metri. El avea deja zece vârfuri la activ.

SURSA: AGERPRES

Atent

Un iepure stă în iarbă atent la orice mișcare, în apropiere de Commerce, Texas, USA. FOTO: EPA

Mesaj pentru palestinieni

CANNES. O fotografie cu actrița libaneză Manal Issa arătând un afiș de susținere pentru palestinienii din Fâșia Gaza pe covorul roșu de la Cannes a fost miercuri în centrul atenției, deși actrița a refuzat să-și comenteze gestul, relatează AFP.

„Ea nu dorește să facă declarații pentru că vrea să atragă atenția asupra Gaza și nu asupra ei însăși", a declarat pentru AFP o sursă din anturajul actriței, a doua zi după gestul ei de pe covorul roșu, în momentul în care urca treptele pentru premiera „Solo", cel mai recent film din universul Star Wars.

În fața treptelor Palatului festivalurilor, Manal Issa, de 26 de ani, a desfășurat o foaie albă de hârtie mare, pe care era scris cu roșu mesajul „Stop the attack on Gaza!!". Este o referire la cei aproape 60 de manifestanți palestinieni care au murit luni, în înfruntări violente între soldații israelieni și palestinieni, în ziua inaugurării noii ambasade americane, mutate de la Tel Aviv la Ierusalim. Orice manifestare de ordin politic și religios este în general interzisă pe covorul roșu. Actrița libaneză se află la Cannes pentru filmul „My Favorite Fabric", al regizoarei siriene Gaya Jiji, care concurează la secțiunea „Un Certain Regard". Acțiunea filmului se derulează în primăvara lui 2011, la Damasc, anul izbucnirii conflictului sirian care durează de șapte ani.

SURSA: AGERPRES

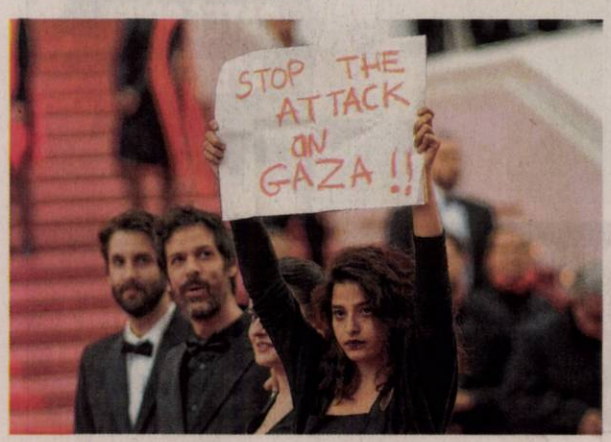

Film despre Navratilova

LOS ANGELES. Actrița de Oscar Reese Witherspoon a anunțat că va realiza, prin intermediul companiei de producție pe care o conduce, un documentar despre legendara tenismenă Martina Navratilova. Navratilova a fost o „incredibilă deschizătoare de drumuri pentru femei, atlete, comunitatea LGBTQ+", a scris Witherspoon într-un mesaj publicat pe Twitter. Documentarul va trata aceste aspecte și multe altele, a adăugat actrița. Hello Sunshine, compania de producție condusă de Witherspoon, își va uni forțele în cadrul acestui proiect cu jurnalistul american Glenn Greenwald și cu producătoarea Suzanne Gilbert, a precizat actrița. Greenwald, jurnalist de investigație și cofondator al site-ului The Intercept, a declarat că își dorește ca acest film

Witherspoon FOTO: EPA

să evidențieze angajamentul social și politic pe care și l-a asumat fosta jucătoare de tenis de renume mondial. „Sunt foarte încântat de acest proiect, care este un vis al meu de ceva vreme: împreună cu Reese Witherspoon fac un film despre eroina mea din copilărie, una dintre cele mai importante pioniere ale secolului XX, Martina Navratilova", a scris Greenwald pe Twitter. **SURSA: AGERPRES**

Ar putea reface statuia

PARIS. Sub focul criticilor, conducerea muzeului Grevin din Paris a recunoscut că statuia de ceară a președintelui Emmanuel Macron „nu este adecvată" și că ia în calcul chiar refacerea ei. „Un chip angoasat și crispat, o statuie imobilă care nu trăiește, nu este frumoasă, este ceva care nu merge", a declarat președintele celebrului muzeu al statuilor de ceară, Yves Delhommeau. „Statuia lui Emmanuel Macron nu este încă validată, nu vreau să avem o creație care să fie atât de contestată pe rețelele sociale. (...) Nu este exclus să refacem statuia, să reîncepem totul dacă trebuie", a adăugat directorul muzeului Grevin, fondat în 1882 și care primește în fiecare an aproape 800.000 de vizitatori. Lucrarea, aflată încă în atelier, urmează să fie revăzută vineri. **SURSA: AGERPRES**

Statuia în lucru FOTO: FAN

Orsi

Născută în zodia Leu, este pasionată de lectură și călătorii. FOTO: SEBASTIAN BALA

S-au căsătorit în secret

Au apărut primele imagini de la căsătoria lui Richard Gere cu Alejandra Silva.

LOS ANGELES. Actorul american Richard Gere s-a căsătorit în secret la începutul lunii mai cu Alejandra Silva, o activistă și femeie de afaceri din Spania, cu care are o relație din anul 2015. Însă de abia săptămâna aceasta au apărut primele imagini de la nunta lor, care a avut loc în stil budist, dar cu accente spaniole, mireasa purtând trei ținute diferite, scrie La Vanguardia.

Celebrul actor din „Pretty Woman", în vârstă de 68 de ani, și Alejandra Silva, în vârstă de 35 de ani, au organizat o petrecere fastuoasă la un ranch din afara orașului New York, în data de 6 mai, pentru a celebra uniunea lor. Revista spaniolă „Hola!" a fost cea care a dezvăluit faptul că Richard Gere s-a căsătorit în secret și a obținut și o declarație a actorului: „Am găsit viața liniștită și fericită pe care am căutat-o întotdeauna".

S-au căsătorit la un ranch FOTO: HOLA.COM

Asemeni unei povești din film, Alejandra a mărturisit că l-a găsit pe bărbatul vieții sale, „eroul și cavalerul meu".

„Eram cumva pierdută, fără lumină, iar viața mea a căpătat sens atunci când l-am cunoscut pe el. Am avut sentimentul că mi-a fost predestinat pentru a-mi arăta adevărata cale", a spus activista de origine spaniolă. Richard Gere și Alejandra Silva și-au exprimat intenția de a se căsători în noiembrie anul trecut, la o petrecere organizată de Harper's Bazaar la Cazinoul din Madrid. Este cel de-al treilea mariaj pentru Richard Gere, iar pentru Alejandra al doilea. **SURSA: AGERPES**

Joacă și regizează „Flying Horse"

LOS ANGELES. Gary Oldman, câștigătorul de anul acesta al premiului Oscar pentru cel mai bun actor pentru rolul său din filmul „Darkest Hour", va regiza și va juca în „Flying Horse", o producție care se axează asupra vieții lui Eadweard Muybridge, un pionier al fotografiei, relatează miercuri EFE.

Potrivit site-ului de specialitate Deadline, filmul va avea un scenariu scris tot de Oldman și va prezenta viața lui Muybridge care a ajuns celebru fiind primul artist care a surprins mișcarea animalelor și a oamenilor, revoluționând tehnica fotografiei și făcând trecerea la cinematografie.

Filmul arată și cum Muybridge, în timp ce atinge culmile faimei, descoperă că soția sa menținea o relație extraconjugală cu criticul Harry Larkyns.

SURSA: AGERPRES

Gary Oldman FOTO: EPA

Preț record pentru un Brâncuși

NEW YORK. Lucrarea „La Jeune Fille Sophistiquée (Portrait de Nancy Cunard)" de Constantin Brâncuși vândută marți seara de casa de licitații Christie's din New York a stabilit un nou record pentru artistul român care devine astfel al doilea cel mai bine vândut sculptor din lume. Nu mai puțin de 71 de milioane de dolari a plătit colecționarul care și-a adjudecat lucrarea semnată de Brâncuși scoasă la licitație la New York. Trei cumpărători au făcut oferte pentru „La Jeune Fille Sophistiquée (Portrait de Nancy Cunard)" (Tânăra fată sofisticată). În cele din urmă, sculptura de bronz cu postament de marmură a fost adjudecată după o ofertă făcută prin telefon de un colecționar al cărui nume nu a fost dezvăluit.

FONDAT 1989, APARE LA ARAD, TEL. 0257/281.802, E-MAIL: REDACTIA.JURNALARADEAN@INFORMMEDIA.RO; PUBLICITATE.JURNALARADEAN@INFORMMEDIA.RO

JURNAL ARĂDEAN

Italianul Marco Zoppi, cap de afiş al ediţiei a IV-a a Fantasticoo

PAGINA 7

Semne care prevestesc îmbolnăvirea gingiilor

PAGINA 6

VINERI
18 MAI 2018
ANUL XXX, NR. 8075
16 PAGINI - 1,90 LEI

23° Temperaturile se vor situa între 11 şi 23 grade. Vântul va sufla cu 10-30 km/h.

DIMINEAŢA | AMIAZA | SEARA

Astăzi, supliment programe TV pentru perioada 19 - 25 mai 2018. Se difuzează gratuit.

Se sparge centrul Aradului

Pe lângă zona centrală, se vor mai efectua lucrări şi pe întreaga Cale Aurel Vlaicu, dar şi pe strada 6 Vânători.

ARAD. Compania de Apă Arad este pregătită să demareze o investiţie de aproximativ 3 milioane de euro în municipiul Arad. În fapt, este vorba despre modernizarea reţelei de canalizare pe întreg axul central al oraşului, din zona Fortuna şi până la Teatru. Mai mult, şi strada 6 Vânători va deveni şantier. Deocamdată, nu a făcut nimeni niciun anunţ oficial, dar cert este că cei de la Compania de Apă au lansat deja o licitaţie pentru efectuarea lucrărilor mai sus menţionate. Potrivit anunţului de licitaţie, CAA pune la bătaie aproape 14 milioane de lei pentru modernizarea canalizării. Banii vin de la Uniunea Europeană, iar lucrările vor fi realizate în cadrul Programului Operaţional Infrastructură Mare, care continuă vechiul Program Operaţional Sectorial.

În cadrul anunţului de licitaţie, Compania de Apă Arad anunţă şi lucrările care trebuiesc realizate: reabilitarea reţelei de canalizare în municipiul Arad. „Contractul de lucrări având ca obiect «Reabilitare reţea de canalizare în municipiul Arad şi facilitare tratare nămol cu var la staţia de epurare Arad» cuprinde toate construcţiile şi instalaţiile necesare pentru reabilitarea canalizării menajere din zona Bulevardul Revoluţiei şi Calea Aurel Vlaicu. Amplasamentul obiectivului se află situat în municipiul Arad, zona centrală istorică Bulevardul Revoluţiei, de la Piaţa Podgoria până la Teatrul Ioan Slavici, Cartier Vlaicu - Calea Aurel Vlaicu, de la linia de cale ferată Arad-Nădlac, din zona străzii Făt-Frumos, până la Calea Victoriei, respectiv din zona străzii 6 Vânători până la Piaţa Gării", se arată în documentaţia Companiei de Apă. /P.3

Un târg despre economia arădeană

Cel mai important eveniment organizat pentru mediul de afaceri arădean a debutat, joi, 17 mai, la Expo Arad. Târgul Economiei Arădene aduce în faţa vizitatorilor branduri, firme şi antreprenori locali care se impun în sectorul lor de activitate. În deschidere a fost semnat şi un contract comercial între două importante companii – Railport Curtici şi Astra Rail, cu o valoare de aproximativ 16 milioane euro. FOTO: VALENTIN GORAN

Au ajuns pe mâna DIICOT FOTO: FAN

Doi soţi „săltaţi" de DIICOT

ARAD. Procurorii DIICOT au descoperit că cei doi soţi din Arad stabileau contacte cu persoane interesate de întreţinerea de relaţii sexuale, între care şi un american, pe care ulterior îi şantaja cu divulgarea unor informaţii intime. /P.8

Bacalaureatul, în 11 centre din Arad

ARAD. Instituţiile de învăţământ liceal din judeţul Arad au fost împărţite pe centre de examen. Cele peste 40 de unităţi şcolare din judeţ au fost arondate la 11 centre. /P.7

Optimism la Sebiş FOTO: FAN

Primarul, planuri pentru sebişeni

SEBIŞ. Naţional mai are două meciuri de jucat în acest campionat şi mai speră la promovare. Primarul interimar al Sebişului spune că echipa are toată susţinerea, atât acum, cât şi în viitorul sezon, indiferent de eşalonul în care joacă. /P. 9

Creştere economică în primul trimestru

ARAD. Pe baza datelor furnizate de către Institutul Naţional de Statistică, deputatul Căprar afirmă că Guvernul PSD-ALDE îşi respectă programul de guvernare şi promisiunile. /P.5

Card pentru urgenţe FOTO: FAN

Urgenţe medicale pe card european

ARAD. Cardul European de Asigurări Sociale de Sănătate asigură acoperire doar în unităţile de asistenţă medicală din sistemul public din statele Uniunii Europene, Elveţia, Islanda, Norvegia şi Liechtenstein. /P.3

Loto din 17 mai

6/49:	24, 34, 17, 8, 5, 20
NOROC	0702243
5/40:	14, 15, 36, 1, 18, 39
JOKER	13, 35, 17, 24, 6 + 5

Concediu

Românii vor alege concedii în străinătate în funcţie de buget.

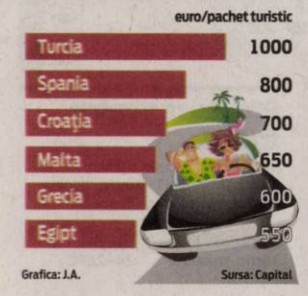

Fanii inaugurează stadionul UTA!

ARAD. Conform graficului firmei care a câştigat licitaţia pentru amenajarea arenei „Francisc Neuman", luni, 21 mai 2018, e data predării „la cheie" a stadionului. Toţi cei care iubesc UTA, indiferent de vârstă, sunt aşteptaţi marţi, 22 mai, ora 19, în faţa stadionului la unul din cele mai aşteptate evenimente din oraşul Arad în acest deceniu. „Veniţi în alb-roşu, cu fulare, steaguri şi cu chef de cântat! Vom tăia împreună panglica la intrare!" - se arată în mesajul suporterilor. /P.9

Un şantier părăsit FOTO: V.G.

A fost Ziua Eroilor

De Ziua Eroilor şi Înălţarea Domnului, în municipiu au fost organizate manifestări în mai multe locaţii. S-au oficiat slujbe de pomenire, s-au depus coroane la monumente, Garda de Onoare a defilat în Piaţa Avram Iancu, dar au fost şi scurte momente artistice apreciate de către participanţi. /P.5

FOTO: S. TODOCA

Transport în comun FOTO: A.P.

Bilete de 731 lei, prin 24Pay

ARAD. Plata online este o metodă tot mai la îndemâna arădenilor, chiar şi atunci când vine vorba de cumpărarea biletelor de tramvai. /P.4

Târgul Economiei Arădene şi-a deschis porţile

Între 17 şi 20 mai, Aradul găzduieşte cel mai important eveniment de business organizat de o admnistraţie locală.

ARAD. Târgul Economiei Arădene, cel mai mare eveniment de busines organizat de o administraţie locală din România, şi-a deschis joi porţile. Camera de Comerţ, Industrie şi Agricultură Arad, Primăria Municipiului Arad şi Consiliul Judeţean Arad au reuşit să aducă laolaltă cele mai semnificative branduri care există la nivelul municipiului şi judeţului.

În faţa a numeroase oficialităţi, oameni de afaceri, întreprinzători privaţi, reprezentanţi ai mediului academic, a unei importante delegaţii chineze, peste 100 de firme de tradiţie din Arad şi-au prezent produsele care le-au purtat numele în ţară şi peste hotare.

În deschidere, Sergiu Bîlcea, vicepreşedintele CJA, a transmis mesajul pe care Preşedintele României, Klaus Iohannis, l-a adresat organizatorilor, expozanţilor şi tututor celor implicaţi în eveniment. De asemenea, trebuie menţionat că la acest eveniment participă şi o importantă delegaţie din China, care expune în cadrul a nouă standuri.

Debutul târgului a însemnat şi semnarea unuia dintre cele mai importante contracte comerciale, dintre Railport Curtici, cel mai mare terminal intermodal din Europa de Est şi producătorul de vagoane Astra Rail Industries din Arad, în valoare de 16 milioane de euro, prin care s-au vândut un număr de 100 de vagoane de marfă. /P.3

H (147281)

9 771220 748034 17212

Remember: 18 mai

1799 A murit scriitorul şi dramaturgul Pierre de Beaumarchais (n. 1732)

1804 Napoleon Bonaparte devine Împărat al Franţei

1868 S-a născut Nicolae al II-lea Romanov, ultimul ţar al Rusiei (d. 1918)

1897 S-a născut Frank Capra, regizor american (d. 1991)

1910 Terra trece prin coada cometei Halley. Este cel mai apropiat contact din istorie dintre Pământ şi o cometă

1920 S-a născut **Karol Józef Wojtyła** (Papa Ioan Paul al II-lea) (d. 2005)

1946 S-a încheiat procesul intentat membrilor guvernului Antonescu

1954 A intrat în vigoare Convenţia europeană privind Drepturile Omului

1962 S-a născut Sandra Creţu, cântăreaţă germană

1972 A intrat în vigoare Tratatul cu privire la interzicerea armelor nucleare şi altor arme de distrugere în masă

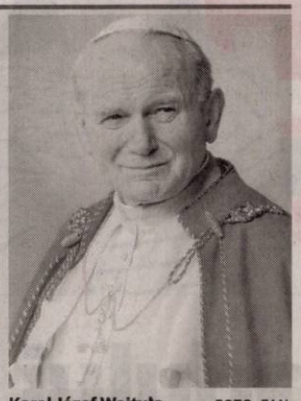

Karol Józef Wojtyła FOTO: FAN

1992 A avut loc prima rundă de negocieri privind asocierea României la Comunităţile Europene

1997 A fost inaugurat la Bucureşti Centrul Cultural European

2001 Regele Mihai s-a întors la Palatul Elisabeta la aproape 55 de ani după ce a semnat abdicarea, sub ameninţarea armei, în biroul de lucru de atunci

2005 A murit regizorul de film Ion Emil Giurgiucă, fiul actriţei Ioana Pavelescu şi fratele vedetei de televiziune Maria Marinescu (n. 1970)

2007 A murit Jeana Gheorghiu, jurnalistă, realizatoare TV română (n. 1946)

Reţeta zilei

„Vulcan de ciocolată"

INGREDIENTE. 100 g ciocolată neagră, 100 g + 15 g unt pentru forme, 150 g zahăr brun, 3 ouă, 1/2 linguriţă esenţă de vanilie, 50 g făină.

MOD DE PREPARARE. Ciocolata ruptă bucăţi şi untul se pun la topit la bain-marie. După topire, se dau deoparte. Se pune apoi zahărul şi ouăle, unul câte unul. Se adaugă esenţa şi, la final, făina. Se ung formele de copt cu unt şi se toarnă aluatul. Se lasă la copt circa 10-12 minute. Pe cât de complicat şi pretenţios este numele acestei prăjituri, pe atât de uşor se prepară. Şi este desertul perfect oricând, chiar şi atunci când eşti presată de timp. **POFTĂ BUNĂ!**

Pentru mai multe reţete intră pe www.culinar.ro

Horoscop

BERBECUL (III.21.-IV.20.)
Încearcă să nu fii atent la emoţii astăzi, dar să le oferi ocazia de a-ţi petrece timpul în lumina reflectoarelelor. Poţi găsi o soluţie prin care să îţi acoperi adevăratele sentimente.

TAURUL (IV.21.-V.20.)
Ar putea fi dificil să te exprimi pe deplin în această zi. Într-un fel, cuvintele nu ies exact la fel de clare precum ţi-ai fi dorit. Emoţii puternice îţi ies astăzi în cale.

GEMENII (V.21.-VI.21.)
Ar putea fi nevoie să îţi menţii calmul astăzi. Sentimentele persoanelor din jur vor fi uşor afectate, iar cea mai mică critică ar putea fi interpretată drept o insultă teribilă.

RACUL (VI.22.-VII.22.)
Vei observa că ai o legătură mult mai bună decât de obicei cu oamenii din jurul tău. Nu lăsa agitaţia acestei zile să te perturbe.

LEUL (VII.23.-VIII.23.)
Fii persistent şi nu renunţa la luptă în această zi. Ar putea părea că nu faci progrese şi că este mai greu să iei decizii în legătură cu orice.

FECIOARA (VIII.24.-IX.23.)
Actualul tău plan de atac poate să apară în câteva momente astăzi. Acest lucru ar putea fi cauzat de o nevoie emoţională pe care probabil că nu ai recunoscut-o mai devreme.

BALANŢA (IX.24.-X.23.)
Este posibil să ai nevoie de o abordare mai disciplinată a comunicării tale astăzi. Încearcă să nu fii aşa de aspru şi să îţi limitezi cuvintele. Oamenii răspund mai bine la expresiile reconfortante.

SCORPIONUL (X.24.-XI.22.)
Aceasta este o zi excelentă pentru tine. Ar trebui să găseşti că lucrurile se desfăşoară fără probleme şi în avantajul tău.

SĂGETĂTORUL (XI.23.-XII.21.)
S-ar putea să te simţi mai degrabă leneş şi fără contact astăzi. S-ar putea ca emoţiile tale să se ţină mai mult de psihicul tău decât de modul tău raţional de gândire.

CAPRICORNUL (XII.22.-I.20.)
Astăzi este o zi bună pentru a visa. Reţine că unii pot încerca să te convingă că ruta pe care vrei să o iei nu este cea mai practică.

VĂRSĂTORUL (I.21.-II.20.)
S-ar putea să realizezi că emoţiile tale sunt în aer. Fereşte-te de cei care ar dori să te bombardeze cu informaţii. Luarea deciziilor ar putea fi dificilă.

PEŞTII (II.21.-III.20.)
Eşti plin de pasiune în această zi şi s-ar putea să te simţi puţin mai sentimental decât de obicei. Este posibil să nu existe o situaţie adecvată în care să exprimi această emoţie.

Întreruperi de curent

Luni, 21 mai 2018. În Municipiul Arad, **h 9-17:** străzile E. Monţia, Steagului. **În judeţ, h 9-17:** Zădăreni (p), Horia (p), Ineu – străzile A. Iancu, Decebal, G. Doja, Horia.

Pieţe şi târguri

Astăzi este zi de piaţă la Ineu, Lipova, Covăsânţ, Mişca, Moneasa, Şepreuş, Şimand, Vladimirescu, Şeitin. **Tot astăzi se organizează târguri săptămânale la** Ineu, Şepreuş, Şimand.

Sâmbătă este zi de piaţă la Chişineu-Criş, Lipova, Pâncota, Felnac, Grăniceri, Hălmagiu, Moneasa, Pecica, Vărşand, Socodor, Vladimirescu, Zimandu Nou, Covăsânţ. **Târguri săptămânale se desfăşoară sâmbătă la** Lipova, Pâncota, Hălmagiu, Moneasa.

Sănătate

- **CABINET GINECOLOGIC:** Cabinet ginecologic Arad, B-dul Decebal 11 (lângă Hotel Aradul), chiuretaj medicamentos, eco 4 D, test PAP.TEL: 0770823850, 0723643581
- **Policlinica DR. TURCIN, oferă:** Cardiologie (EKG, Ecografie cardiacă, Doppler vascular, Holter EKG si TA, Test de efort), Oftalmologie **(NOU - chirurgie pol anterior; CV computerizat; optică medicală),** ORL (videoendoscopie), pneumologie, gastroenterologie, neuropsihiatrie, medicină de familie, ecografii generale, Ginecologie. **Telefon: 0257/285510, www.policlinica-turcin.ro**
- **Farmacia GLYKON - UTA,** Bl U 6 (vis-a-vis de biserica în construcţie). Deschis zilnic: luni-vineri 07.00 -21.00 sâmbătă şi duminică 08.00-18.00. **Telefon: 0257/241197.**

Sudoku

REGULI: În fiecare bloc sunt câteva cifre între 1 şi 9, stabilite dinainte. Acestea trebuie completate cu cifrele lipsă, în aşa fel încât fiecare număr să figureze o singură dată. De asemenea, cifrele de la 1 la 9 trebuie să figureze o singură dată atât pe rândurile orizontale cât şi pe coloanele verticale ale celor nouă blocuri luate împreună.

ÎNCEPĂTORI

			1				6	
		5		6	3		4	2
					9			
			8					
1						4	3	
3	9		5					
9		6		8				
					7		2	5
						6	8	

AVANSAŢI

4			3		7			
	1							
	6				9			
				1		9	2	
		9		3	5		4	
		4	7					3
	9					8		
		8						5
					2	6		1

Soluţiile jocurilor din numărul precedent:

ÎNCEPĂTORI

6	8	4	1	3	2	7	9	5
3	9	1	7	4	5	2	6	8
5	7	2	8	9	6	4	3	1
4	6	8	9	5	1	3	7	2
9	3	7	4	2	8	1	5	6
1	2	5	3	6	7	8	4	9
2	1	6	5	7	4	9	8	3
8	4	9	6	1	3	5	2	7
7	5	3	2	8	9	6	1	4

AVANSAŢI

1	7	9	6	2	8	3	5	4
3	2	5	1	4	9	6	7	8
4	8	6	3	7	5	1	2	9
8	9	3	7	5	2	4	1	6
2	5	1	9	6	4	7	8	3
7	6	4	8	3	1	2	9	5
5	1	7	4	8	3	9	6	2
9	3	8	2	1	6	5	4	7
6	4	2	5	9	7	8	3	1

„Jurnal arădean" vă ascultă

De luni până joi, între orele 11.00-13.00, la telefonul 0257.212.055, redactorul nostru vă stă la dispoziţie.

ARAD. Doamna **A.S.**, din Arad, ne vorbeşte despre situaţia gunoaielor din Arad, un subiect „la modă" am spune. „Nu ştiu cine a avut proasta idee să schimbăm firma care ne ridică gunoaiele, dar văd că rău a făcut. Cred că a fost ceva politic, altfel nu-mi explic. Să ajungem să regretăm Polarisul, nu am crezut niciodată. Şi vă mai spun ceva. În majoritatea cartierelor, chiar dacă la un moment dat s-a ridicat gunoiul, să ştiţi că după câteva zile era iarăşi dezastru, a doua oară cei de la Retim nemaivenind să rezolve problema. Iarăşi vor trece mai multe zile, gunoiul va fi cu vârf, iar scandalul va fi în toi. Poate vine din nou doamna ministru Graţiela Gavrilescu să facă ordine la Arad. Cert e faptul că s-a adus Aradul în centrul atenţiei, însă negativ, râde o ţară întreagă de noi. Observ că unii primari din localităţile din judeţ încearcă să «mai dreagă busuiocul», să arate că cei de la Retim îşi fac treaba, însă ce s-a întâmplat până acum nu poate fi şters cu buretele" - spune cititoarea noastră.

JA-L.S.

Curs valutar

Denumirea valutei	BNR	BCR		BRD		Intesa Sanpaolo Bank		Banca Românească		Patria Bank		Alpha Bank		Casa de schimb LUXOR		Casa de schimb TRESOR	
		C	V	C	V	C	V	C	V	C	V	C	V	C	V	C	V
Euro	4,62	4,56	4,70	4,56	4,70	4,58	4,67	4,60	4,67	4,60	4,65	4,60	4,65	4,63	4,66	4,63	4,65
Dolar SUA	3,92	3,83	4,01	3,85	3,99	3,87	3,95	3,90	3,96	3,87	3,91	3,88	3,96	3,88	3,93	3,88	3,93
Forint	0,0146	0,0141	0,0153	0,0144	0,0149	0,0145	0,0150	-	-	0,0144	0,0148	-	-	0,0146	0,0149	0,0146	0,0149
Gram aur	162,44																

Vremea

Vineri, 18 mai

www.aradon.ro

11° LA ORA 6 — temperaturile se vor situa între 10 şi 11 grade. Vântul va sufla cu 15-25 km/h dinspre VSV.

23° LA ORA 18 — temperaturile se vor situa între 22 şi 23 grade. Vântul va sufla cu 10 -15 km/h dinspre SV.

Ziua precedentă

Arad	11–21	Umiditate:	62%
Lipova	11–21	Presiune:	1014 mb
Chişineu- Criş	11–21	Precipitaţii:	40%
Săvârşin	10–20	Vânt:	10 km/h
Sebiş	10–20	Direcţie vânt:	S

Soarele

Răsare: 05:59
Apune: 21:04

FAZELE LUNII

15.05 · 22.05 · 29.05 · 6.06

Azi

Temperaturile se vor situa între 11 şi 23 grade. Vântul va sufla cu 10-25 km/h, dinspre VSV-SV.

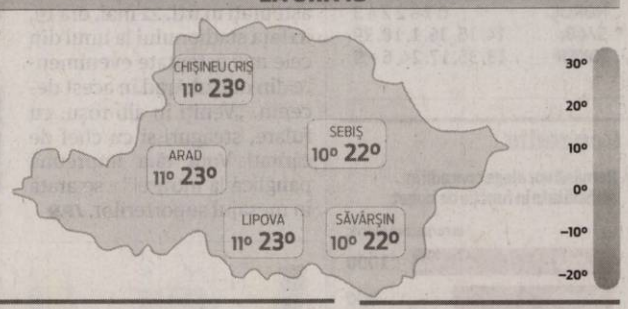

VINERI	SÂMBĂTĂ	DUMINICĂ	LUNI
11° 23°	11° 24°	11° 25°	13° 26°
posibil averse de ploaie şi o furtună	posibil furtuni cu fulgere	nori şi soare	posibil ploaie şi furtună

Calendar

Biserica ortodoxă: Sf. Mc. Petru, Dionisie şi Hristina; Sf. Mc. Teodot şi cele 7 Sf. Mc. fecioare (Dezlegare la peşte)
Biserica greco-catolică: Sf. Petru, Dionisie, Cristina, Andrei, Pavel, Benedim, Paulin şi Heraclie
Biserica romano-catolică: Sf. Ioan I, pp. m.

Prognoză pentru trei zile

Temperaturile minime vor fi cuprinse între 11 şi 13 grade, iar cele maxime între 24 şi 26 grade.

Temp. minime: 11–13°C
Temp. maxime: 24–26°C

JURNAL ARĂDEAN
B-dul Revoluţiei nr. 62, Arad
BRAT Auditat de BRAT
Reclamaţii difuzare: 0257.241.151

Şef departament publicitate şi departament difuzare: Cristian Sulinţan
Secretariat: 0257.212.090 (centrala), fax - 0257.212.012
Marea publicitate: 0257.280904
Mica publicitate: 0257.210775; B-dul Revoluţiei, nr. 81
Tiparul executat la: Tipografia Inform Média Lapkiadó Kft

Redactor şef: Adriana Barbu (8416) Responsabil de număr: Leo Sfâra
Secretar general de redacţie: Gabriela Groza (8423); Departamente: Eveniment: Alin Gherasim (8417), Ioana Costaş (8414); Valentin Goran (8405); Politic: Simion Todoca (8434); Economic: Andreea Pintea (8415); Social: Diana Duţu (8413); Sport: Daniel Scridon (8424), Leo Sfâra (8422), Dan Lazăr (8406); Cultură: Eugen Rogojan.
Tehnoredactare: Ghizela Şerban (8409), Munteanu Daniel (8411).
REDACŢIE: tel. 0257.212.090 (centrala); fax 0257.212.012, 0257.228.592; e-mail: redactia.jurnalaradean@informmedia.ro, adevaruldearad@informmedia.ro, publicitate.jurnalaradean@informmedia.ro, publicitate.adevarul@informmedia.ro

Aradul are 13.743 de persoane obeze

ARAD. Sâmbătă, 19 mai, este Ziua Europeană împotriva Obezității. Potrivit Direcției de Sănătate Publică (DSP) Arad, în județul nostru „prevalența obezității la sfârșitul anului 2017 a fost de 13.743 cazuri, în timp ce în 2016 numărul persoanelor cu obezitate era de 13.383. Incidența cazurilor de obezitate în județul Arad, la sfârșitul anului 2017, a fost de 582 cazuri, mai puțin decât în anul 2016, când incidența a înregistrat un număr de 797 cazuri".

Direcția de Sănătate Publică Arad, prin activitățile Compartimentului Evaluarea și Promovarea Sănătății organizează în perioada 19-29 mai o campanie de informare și educare dedicată Zilei Europene împotriva Obezității. Acțiunile DSP sunt coordonate de Compartimentul Evaluarea și Promovarea Sănătății și se vor desfășura împreună cu asistenții medicali comunitari și mediatorii sanitari la societăți comerciale și la unitățile de învățământ. **JA-D.D.**

Obezitatea, o problemă pentru adulți și copii deopotrivă FOTO: FAN

Excursii la mănăstiri, organizate de CARP

ARAD. Prima ieșire pusă la cale de Casa de Ajutor Reciproc a Pensionarilor (CARP) Arad e programată pentru 16-17 iunie, pe traseul Arad-Vârfurile-Brad-Abrud-Câmpeni-Baia de Arieș-Turda-Aiud. Se vor vizita mănăstirile Crișan, Lupșa și Rimetea (în prima zi), Catedrala Alba Iulia și Mănăstirea Lazăr (a doua zi). Excursioniștii vor fi cazați la Mănăstirea Dumbrava, iar întoarcerea acasă se va face pe traseul Alba Iulia-Deva-Arad. Costul excursiei este de 125 de lei/persoană (în acest preț nefiind inclusă masa). Înscrierile se fac până la 10 iunie 2018, la secretariatul CARP. Se pot înscrie și persoane care nu sunt membri CARP, dar numărul locurilor este limitat.

Cea de a doua excursie e programată pentru 1 iulie 2018, pe traseul Arad - Timișoara - Bocșa - Reșița - Caransebeș - Lugoj - Arad. Pe lista obiectivelor ce vor fi vizitate se află mănăstirile Timișeni, Săraca, Vasiova și Teiuș. Costul excursiei este de 60 de lei. Informații suplimentare se pot obține la numerele de telefon 0257-281137 și la 0731-656243. **JA-D.D.**

Mănăstirea Rimetea FOTO: FAN

Urgențe pe card european!

Documentul asigură acoperire doar în unitățile medicale din sistemul public din statele UE, Elveția, Islanda, Norvegia și Liechtenstein.

Cardul acoperă doar urgențele medicale din timpul șederii temporare FOTO: FAN

ARAD. Nu mai puțin de 12.527 de Carduri Europene de Asigurări Sociale de Sănătate au fost emise anul trecut prin Casa de Asigurări de Sănătate (CAS) Arad. În primele patru luni ale acestui an au fost eliberate deja 3.094 de documente care le conferă asiguraților posibilitatea de a beneficia de asistența medicală necesară în cursul unei șederi temporare într-un stat membru al Uniunii Europene, precum și în Elveția, Islanda, Norvegia și Liechtenstein.

„Cardul european poate fi utilizat de către asigurații din sistemul de asigurări sociale de sănătate din România doar la furnizori de asistență medicală din sistemul public de pe teritoriul statelor membre ale UE, precum și din Elveția, Islanda, Norvegia și Liechtenstein. În general, asistența medicală care se acordă în baza cardului european include urgențele și nu poate să depășească ceea ce este necesar din punct de vedere medical în timpul șederii temporare. Cardul european nu acoperă situația în care asiguratul se deplasează în unul dintre aceste state în scopul beneficierii de tratament medical" - subliniază Bianca Găicean, purtător de cuvânt al CAS Arad.

Valabil un an

Cardul European de Asigurări Sociale de Sănătate are o perioadă de valabilitate de un an, eliberându-se asiguratului pe baza unei cereri care se poate completa pe formularul pus la dispoziție la sediul CAS Arad sau prin listarea acestuia de pe pagina web a instituției www.casar.ro, secțiunea «Informații pentru asigurați/ Asistență medicală oferită în afara țării». Cererea se depune însoțită de o copie a actului de identitate al solicitantului (carte de identitate sau certificat de naștere pentru copii sub 14 ani). **JA-D.D.**

Condiționare

„Eliberarea cardului european este condiționată de existența calității de asigurat a persoanei. De asemenea, este de precizat că în cazul în care la data acordării unui serviciu medical în baza cardului european, persoana beneficiară nu mai are calitate de asigurat, costurile serviciului medical se suportă inițial de casa de asigurări de sănătate, dar se recuperează ulterior de la beneficiarul serviciului medical" - conchide Bianca Găicean.

Două școli înnoite la Bârzava

BÂRZAVA. Copiii din satele Groșii Noi și Lalașinț, ambele aparținătoare de comuna Bârzava, învață în două clădiri vechi, dar care par noi. În cadrul unor proiecte finanțate prin Programul Național de Dezvoltare Locală, administrația locală din Bârzava a reușit să obțină aproximativ 750.000 de lei de la Guvernul României, banii fiind investiți „în viitorul nostru", după cum spune viceprimarul comunei, Ioan Jitari. Dacă vorbim despre școala primară din Groșii Noi, investiția s-a ridicat la aproximativ 240.000 de lei. Cu acești bani, au fost realizate reabilitarea, modernizarea, dar și dotarea școlii. „Doar pereții au mai rămas din vechea școală, care a fost ridicată cu mai bine de 100 de ani în urmă", explică vicele. „S-au realizat lucrări de modernizare totală a clădirii, începând de la fundație până la acoperiș", a completat Ioan Jitari. Au fost reabilitate două săli de clasă, au fost făcute două grupuri sanitare, o altă sală profesorală, dar a fost montat și un sistem de încălzire centrală a întregii școli. „În plus, întreaga clădire a fost dotată cu mobilier nou", mai spune viceprimarul comunei. Totul, cu fonduri guvernamentale, prin PNDL.

Și satul Lalașinț a fost „ținta" unei investiții similare. Numai că, de această dată, suma a fost dublă: peste 500.000 de lei. „La Lalașinț, și școala, și grădinița funcționează în aceeași clădire. Și aici am realizat o modernizare totală. Clădirea a fost pusă la pământ aproape în totalitate înainte să intre într-un amplu proces de modernizare", a precizat Ioan Jitari. Pe lângă modernizarea sălilor de clasă și dotarea lor cu mobilier și aparatură nouă, au mai fost realizate și patru grupuri sanitare pentru elevi și profesori, dar și un loc de joacă pentru cei mici. „Elevii au renunțat la vechile bănci, acum fiecare are pupitrul lui. În ceea ce privește locul de joacă, acesta este unul modern, toate jocuri pentru copii fiind așezate pe un covor cauciucat care să îi protejeze pe cei mici în caz de căzături", explică viceprimarul comunei. Tot în cadrul acestui proiect, întreaga suprafață a instituției de învățământ a fost împrejmuită cu un gard. **JA-A.G.**

În loc de concluzie

„Am investit în instituțiile de învățământ pentru că vrem ca elevii să beneficieze de condiții europene, de dotări moderne. Pentru că ei reprezintă viitorul", a concluzionat viceprimarul din Bârzava, Ioan Jitari.

Centrul Aradului devine șantier: se modernizează canalizarea

Pe lângă zona centrală, se vor mai efectua lucrări și pe întreaga Cale Aurel Vlaicu, dar și pe strada 6 Vânători.

ARAD. Practic, cam jumătate din bulevardele cele mai importante ale Aradului vor deveni un șantier.

După cum am precizat deja, banii pentru aceste lucrări vin de la Uniunea Europeană. Valoarea totală estimată a lucrărilor este de 11.655.519 lei, la care se adaugă TVA, valoarea finală fiind de aproape 14 milioane de lei. Cei de la CAA au făcut și un calcul estimativ al cheltuielilor pe capitole. Astfel, se estimează că 200.000 de lei vor fi cheltuiți pentru obținerea și amenajarea terenului, alți 200.000 de lei pentru relocarea utilităților, cheltuielile pentru investiția de bază se ridică la 11,1 milioane de lei, organizarea de șantier va costa 365.955 de lei, lucrările de construcții și instalații aferente organizării de șantier sunt estimate la 332.686 de lei, iar cheltuielile conexe organizării șantierului vor fi de 33.000 de lei. Trebuie precizat că sumele enumerate mai sus nu conțin TVA.

Durata proiectului

În ceea ce privește perioada în care arădenii vor avea de suferit de pe urma acestei lucrări, aceasta va fi de cel puțin un an de zile. Dar suntem aproape siguri că termenele vor fi modificate din mers. Și asta pentru că în anunțul de licitație făcut public în data de 11 mai se specifică faptul că durata totală a lucrărilor este de cel mult șase luni de zile de la emiterea ordinului de începere a lucrărilor. Dar, după numai trei zile, în cadrul unei clarificări, aceiași reprezentanți ai Companiei de Apă anunță că graficul a fost modificat, iar termenul de finalizare a lucrărilor este de un an de zile de la emiterea ordinului de începere a lucrărilor. Cel mai probabil, reabilitarea canalizării va dura chiar mai mult de un an de zile. **JA-A.G.**

Încep lucrările FOTO: JA

Și ofertele

Firmele interesate să participe la această licitație își pot depune ofertele până în data de 15 iunie. Trebuie precizat faptul că societatea care va oferi prețul cel mai scăzut va fi declarată câștigătoare. Totodată, cei de la Compania de Apă Arad anunță că firmele care vor cere o sumă mai mare decât cea estimată vor fi descalificate de la licitație.

H (147281)

Târgul Economiei Arădene și-a deschis porțile

Între 17 și 20 mai, Aradul găzduiește cel mai important eveniment de business organizat de o admnistrație locală.

ARAD. „Acest târg este rodul colaborării dintre Primăria Municipiului Arad, Consiliul Județean Arad și CCIA Arad și prezintă forța industriei, agriculturii și a spațiului cultural și social arădean. Este un eveniment de amploare, la care participă manageri de top, parteneri ai Aradului, reprezentanți ai administrației naționale și locale, oameni de cultură, reprezentanți ai corpului diplomatic străin. Scopul nostru este să promovăm produsele de top ale Aradului, branduri de care suntem mândri", a declarat președintele CCIA Arad, Gheorghe Seculici.

„Îi avem oaspeți pe reprezentanții provinciei Hainan și vorbim despre cea mai importantă delegație chineză care vizitează regiunea noastră. Am făcut tot posibilul pentru a le pune la dispoziție informații interesante, care să îi determine să vină cu investiții în județ și în zona de Vest a țării. Le-am facilitat întâlniri cu conducerea Zonei Libere, dar și cu cea a Aeroportului Internațional din Arad, intenția noastră fiind de ne promova și de a identifica și alte oportunități de colaborare", a declarat președintele CJA, Iustin Cionca.

Gheorghe Falcă, primarul municipiului Arad, și-a exprimat încrederea că toate aceste firme de succes arădene prezente la standuri vor reuși să ducă mai departe numele Aradului. „La 100 de ani de la Marea Unire, Aradul se prezintă în fața dumneavoastră cu o oglindă în care trebuie să ne privim fiecare. Cu ce am contribuit la dezvoltarea acestui municipiu și a județului. Am investit în infrastructură și am devenit un motor important pentru România. Aici, în acest târg, vobim despre firme care au fost înființate înainte de anul 1918. Au existat, de-a lungul timpului, la Arad, firme care au fost adevărați ambasadori, care au dus numele orașului și al județului în cele mai îndepărtate colțuri ale lumii. La fel, vorbim despre firme care s-au înființat după 1989, cu mare deschidere și mare luptă. Trebuie să ne sprijinim tinerii să devină antreprenori, să îi educăm pentru acest scop. Salut cu mult respect economia arădeană, la 100 de ani, primiți aprecierea noastră!

JURNAL ARĂDEAN

Bilete în valoare de 731 lei vândute cu plata online

Plata online este o metodă tot mai la îndemâna arădenilor, chiar şi atunci când vine vorba de cumpărarea biletelor de tramvai.

Sistemul de plată 24Pay pentru transportul în comun FOTO: A.P.

ARAD. Arădenii încep să folosească din ce în ce mai mult sistemul electronic prin care îşi pot cumpăra bilete pentru transportul în comun. Plata cu telefonul, prin intermediul aplicaţiei 24Pay, a fost pusă în funcţiune de la finalul lunii martie, iar până acum Compania de Transport Public Arad a vândut bilete cu o valoare totală de 731 lei. „Începând cu sfârşitul lunii martie a acestui an, C.T.P. Arad a început implementarea unui sistem de plată cu telefonul a biletelor de călătorie cu tramvaiul şi autobuzul în municipiul Arad şi în zona suburbană - tramvaiul Arad-Ghioroc. În luna martie, încasările prin acest sistem au fost de 213 lei, iar în aprilie de 518 lei", ne-a declarat Claudiu Godja, director general CTP Arad.

Completează sistemul existent

Acesta a mai precizat şi că „această modalitate de plată a biletului de călătorie este complementară sistemului actual de vânzare (vânzare prin chioşcurile proprii şi automatele de bilete din staţiile de tramvai). Prin aceasta venim în întâmpinarea publicului călător care doreşte achiziţionarea biletului în mijlocul de transport cu ajutorul unui sistem de plată modern".

JA-A.P.

Procedura plăţii 24Pay

Arădenii care doresc să îşi cumpere electronic bilet pentru transportul în comun, trebuie să îşi descarce şi instaleze aplicaţia 24Pay pe telefonul mobil, mai apoi să selecteze „transport public" şi să scaneze codul QR afişate în staţii sau în mijlocul de transport în comun, mai apoi trebuie să aleagă titlul călătoriei şi să confirme tranzacţia. Important de ştiut este că pentru această aplicaţie este nevoie ca utilizatorul să asocieze un card bancar de pe care se va reţine suma biletului cumpărat.

„Aradul, unul dintre cele mai dinamice şi puternice oraşe"

Exporturile, dar şi evoluţia impresionantă a mediului privat din judeţ, l-au determinat pe Klaus Iohannis să transmită un mesaj la deschiderea Târgului Economiei.

ARAD. Preşedintele României, Klaus Iohannis a ţinut să felicite administraţia locală din Arad pentru organizarea Târgului Economiei Arădene. Acesta a transmis un mesaj citit în deschiderea evenimentului de către vicepreşedintele CJA, Sergiu Bîlcea, prin care a punctat că „asemenea evenimente, dincolo de semnificaţia momentelor aniversare (n.r.- referire la Anul Centenar), trebuie să deschidă şi noi perspective de dezvoltare pentru economia noastră".

„România prosperă pe măsură ce regiunile sale se dezvoltă şi sunt mai bine administrate. Din acest punct de vedere, judeţul Arad este unul dintre cele mai dinamice şi puternice din România. Economia locală beneficiază de un important ritm de creştere, este dominată de un sector privat puternic, bazat pe competitivitate industrială şi atractivitate investiţională. Pentru fiecare angajat din sectorul public, Aradul are mai mult de 6 angajaţi în sistemul privat, cea mai mare proporţie de acest fel, cu excepţia Bucureştiului. Aradul este şi o regiune puternic conectată cu economia europeană, prin exporturile care în anul 2017 au depăşit 5% din exporturile totale ale României", a mai punctat Iohannis în mesajul său.

> Economia locală beneficiază de un important ritm de creştere, bazat pe competitivitate industrială şi atractivitate investiţională
>
> KLAUS IOHANNIS

Despre succesul din Arad, preşedintele a remarcat „că reţeta succesului dumneavoastră datorează foarte mult parteneriatului dintre autorităţile locale şi investitori, fie ei cu capital românesc sau străin. Roadele acestui parteneriat se văd la faţa locului - prin mediul de afaceri atractiv şi competitiv. Judeţul dumneavoastră beneficiază de aportul unor companii importante, cu realizări notabile în industrie şi agricultură. De la nume cu tradiţie în economia noastră, precum Astra Vagoane Arad, cu exporturi pe cinci continente, până la noii jucători din industria de vârf, antreprenorii locali contribuie decisiv la dezvoltarea economică şi socială în plan regional. Aradul este un exemplu de antreprenoriat şi administraţie bazat pe responsabilitate şi viziune".

În vizorul celor de la Verona

ARAD. Preşedintele CCIA Arad, Gheorghe Seculici a primit miercuri, 16 mai, alături de consilierul său, Paolo Lorenzi, vizita doamnei Janina Mathiasz, reprezentant al Veronafiere, organizator de evenimente în Verona.

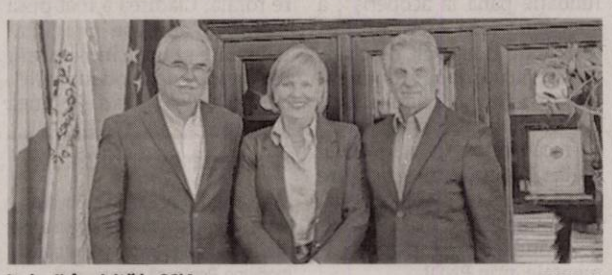

Italenii, în vizită la CCIA FOTO: JA

Discuţiile s-au axat pe oportunităţile de colaborare în viitor, în special în domeniile viticol, construcţii şi servicii. Preşedintele CCIA Arad a pus accent pe unul dintre obiectivele importante ale mandatului său: dezvoltarea activităţilor economice de la Expo Arad şi posibilităţile de colaborare cu partea italiană pe acest segment. „Am discutat foarte concret mai multe probleme de interes economic pentru ambele părţi. Îmi doresc să elaborăm o strategie la nivel local care să conducă într-o primă fază la intensificarea şi perfecţionarea colaborării cu partea italiană", a declarat Gheorghe Seculici, preşedinte al CCIA Arad.

JA-A.P.

Folk în pădurea de la Utviniş

ARAD. Pe 2 iunie, în pădurea de la Utviniş, va avea loc o nouă ediţie a Festivalului Folk-Joc. Evenimentul va începe la ora 17, cu înscrierea participanţilor pentru secţiunea „Open stage" a festivalului de folk. Deschiderea festivalului, cu secţiunea amintită, va avea loc la ora 18, urmând ca de la ora 19 să urce pe scena din pădure artiştii invitaţi: Focul Viu, Punct Rom, Dinu Olărăşu, Ioan Onişor şi Alexandra Sidor. Seara se va încheia în jurul orei 22, când organizatorii vor face un foc de tabără.

JA-E.R.

Deschiderea Târgului Economiei Arădene FOTO: A.P.

Responsabili cu protecţia datelor

ARAD. Camera Comerţ, Industrie şi Agricultură Arad a deschis cea de a şasea serie a cursului pentru responsabilii cu protecţia datelor cu caracter personal, acesta fiind unul dintre cele mai căutate cursuri din acest an.

„Noul Regulament General privind protecţia Datelor Personale este provocarea anului 2018. Orice organizaţie, atât publică, cât şi privată, care procesează date personale ale cetăţenilor din UE, va fi direct afectată de noua legislaţie. Cele mai folosite date personale sunt ale propriilor salariaţi, sau baze de date ale clienţilor, colaboratorilor, pacienţilor", declară prof. Carmen Marinela Crişan, manager Formare Profesională în cadrul CCIA Arad.

Înscrierile au început, iar cursul se va desfăşura în perioada 18-19 iunie. „Trecând de sancţiunile ce pot fi aplicate de autoritatea pentru protecţia datelor, trebuie să fim de acord asupra importanţei GDPR şi asupra scopului acestui regulament European: să aibă aplicabilitate unitară la nivelul Uniunii şi să ofere tuturor entităţilor publice şi private principii care să disciplineze modul cum se raportează la evoluţiile tehnologice, respectându-şi în acelaşi timp clienţii şi partenerii de afaceri", declară preşedintele CCIA Arad, Gheorghe Seculici.

Detalii suplimentare la telefon: 0730.188.299 sau 0257/208.800, fax 0257/254.200, persoană de contact prof. Carmen Marinela Crişan.

JA-A.P.

Citire apometre

Vineri, 18 mai 2018. Blocuri 7-48 Pasaj, I. Suciu, I. Maniu, 201-255A, 326-367, 551-585, 601-620, 701-734 Micălaca, blocuri zona Gării, Avrig, M. Costin, N.A. Dragomir, Bihorului, O. Ghibu, Calea 6 Vânători, Roşiori, blocuri Calea Aurel Vlaicu „A", „N", Haţeg, Fluturilor, Predeal, blocuri calea Romanilor, Patria, Haiducilor, M. Scaevola, blocuri C. Coposu, T. Vladimirescu, P-ţa Spitalului, Ghiba Birta, Banu Mărăcine, Păşunii, Gherghinei, Abrud, Digului, Şt.O. Iosif, Mierlei, Salontei, Prunului, Ţichindeal, Ulpiu, Alunului, Zânelor, Nădejde, Emilian, Laurian, Aron Pumnul, Ghioceilor, Lupeni, Craiovei, Lăcrămioarelor, Nufăr, T. Brediceanu, Dragoş Vodă, Porumbacului, Vulturilor, Veseliei, Mehedinţeanu, Filotei, Volta, Lungă, Rosmarinului, Dumbrava Roşie, Vadului, Cuptorului, Podului, Bulgară, Rodnei, L. Rebreanu, Ardealului, Iancu Jianu, Milcov, D. Cantemir, Toporaş, Arcaşilor.

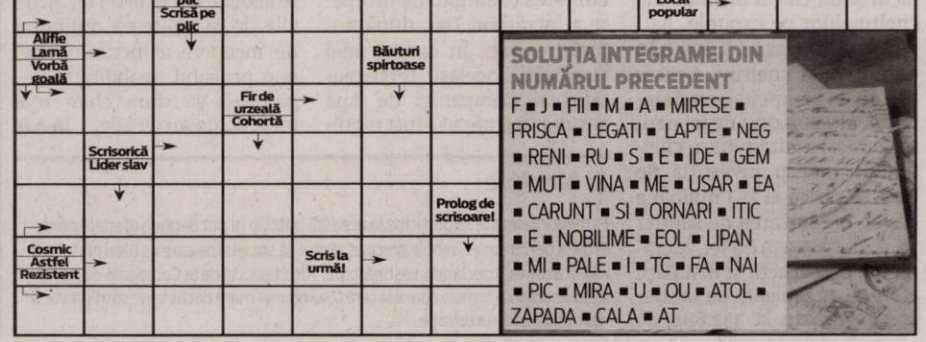

SOLUȚIA INTEGRAMEI DIN NUMĂRUL PRECEDENT

F ■ J ■ FII ■ M ■ A ■ MIRESE ■ FRISCA ■ LEGATI ■ LAPTE ■ NEG ■ RENI ■ RU ■ S ■ E ■ IDE ■ GEM ■ MUT ■ VINA ■ ME ■ USAR ■ EA ■ CARUNT ■ SI ■ ORNARI ■ ITIC ■ E ■ NOBILIME ■ EOL ■ LIPAN ■ MI ■ PALE ■ I ■ TC ■ FA ■ NAI ■ PIC ■ MIRA ■ U ■ OU ■ ATOL ■ ZAPADA ■ CALA ■ AT

Acuză „discriminarea" de la târgul economiei

Samuel Caba: „Târgul Economiei Arădene trebuie să fie o oportunitate pentru toţi oamenii de afaceri arădeni".

ARAD. De această dată, în calitate de preşedinte al unei asociaţii a oamenilor de afaceri creştini, Samuel Caba îi acuză de discriminare pe organizatorii Târgului economiei arădene.

„Membrii şi simpatizanţii Asociaţiei Oamenilor de Afaceri Creştini - Christian Businessmen România-SUA au aflat de organizarea unui Târg al Economiei Arădene, menit să preamărească performanţele economiei judeţului. Manifestarea de marcă, organizată de autorităţile municipale şi judeţene şi găzduită de EXPO Arad ar fi trebuit să fie o imagine a economiei în plină ascensiune a Aradului. Din păcate, ne-am convins că în spatele imaginii triumfaliste prezentate de organizatori stă de fapt cu totul altceva. De bună credinţă, am fost contactat de câţiva oameni de afaceri, simpatizanţi ai Asociaţiei Oamenilor de Afaceri Creştini - Christian Businessmen, care au dorit să participe cu standuri la târg. Am contactat Camera de Comerţ, Industrie şi Agricultură dar mi s-a spus că de eveniment se ocupă Primăria, Camera fiind doar gazdă, prin EXPO Arad. Mi s-a indicat să o caut pe o doamnă Adina, de la o firmă privată, care s-ar ocupa de fapt de târg. Aceasta m-a tot amânat, spunând să revin că va discuta despre dorinţa noastră. Chiar eu am dorit să particip cu un mic stand al unei firme la acest prestigios eveniment economic. Dar dorinţa mea nu s-a putut materializa deoarece am constatat că organizatorii nu au fost deschişi spre reprezentanţii mediului de afaceri, având, probabil, alţi preferaţi. Pentru organizarea unui asemenea eveniment, în viitor, sperăm ca organizatorii să se adreseze tuturor oamenilor de afaceri din Arad, nu doar unor firme preferate pe criterii care ne scapă. Un Târg al Economiei Arădene trebuie să oglindească economia reală a Aradului, nu să lase loc la interpretări nedorite. Este, de fapt, chiar în interesul Aradului şi al oamenilor de afaceri arădeni să fie aşa", a declarat preşedintele Asociaţiei Oamenilor de Afaceri Creştini - Christian Businessmen România - SUA, Samuel Caba. **JA-S.T.**

Samuel Caba FOTO: FAN

Arădenii şi-au comemorat eroii FOTO: JA-A.P.,S.T.

Ziua Eroilor, onorată la Arad

Ceremoniile s-au desfăşurat în mai multe locaţii, punctul central fiind Monumentul din Piaţa „Avram Iancu".

ARAD. După ce în cursul dimineţii au avut loc slujbe religioase şi depuneri de coroane la Catedrala Ortodoxă veche şi la monumentul din piaţa Palatului Administrativ, ceremoniile dedicate Zilei Eroilor au continuat în Piaţa Avram Iancu. Faţă de reperele tradiţionale - intonarea Imnului de Stat, slujba religioasă oficiată de către un sobor de preoţi condus de către ÎPS Timotei Seviciu, Arhiepiscop al Aradului, discursurile oficiale şi depunerea de coroane, au mai fost şi două momente distincte. Mai întâi, corul Asociaţiei Veteranilor de război a cântat Imnul Eroilor („Presăraţi pe-a lor morminte"), după care elevii de la Sabin Drăgoi au oferit un apreciat minirecital. Cel mai aşteptat moment, defilarea Gărzii de Onoare, a încheiat ceremonialul. Spre deosebire de alte manifestări similare, de această dată s-a renunţat la interdicţia depunerii de coroane de către alte entităţi decât cele oficiale în cadrul ceremoniei. Astfel că au putut depune coroane înainte de încheiere toţi cei care au dorit - asociaţiile de revoluţionari, Vatra Românească, partidele politice etc. Tot ca o mică deosebire faţă de alte zile festive, au fost doar două discursuri: cel al ÎPS Timotei Seviciu, cu dublu mesaj-unul religios, având în vedere că a fost şi Înălţarea Domnului şi unul patriotic, cu privire la cinstirea memoriei celor care şi-au dat viaţa pentru ţară- şi cel al doamnei prefect Florentina Horgea, care a dat citire mesajului ministrului Afacerilor Interne, Carmen Dan. **JA-S.T**

Punct final

Ultima manifestare, slujbă de pomenire şi depunere de coroane, s-a desfăşurat la Monumentul Ostaşului Român din incinta Cimitirului Pomenirea.

Tinerii de la ALDE Arad au preluat ştafeta

ARAD. Sub deviza „Împreună pentru un mediu mai curat", organizaţia de tineret ALDE Arad doreşte „să pedaleze pentru un viitor fără poluare", în cadrul unei iniţiative la nivel naţional. Tinerii consideră că poluarea contribuie la distrugerea mediului şi toată lumea trebuie să lupte împotriva ei.

„Poluarea reprezintă contaminarea mediului înconjurător cu materii ce pot afecta atât sănătatea umană, cât şi funcţiile ecosistemelor, o ofensivă a omului modern asupra mediului, motiv pentru care organizaţia de tineret ALDE Arad prezintă o alternativă ce constă în înlocuirea autovehiculelor cu bicicleta. Pentru a susţine acest lucru, noi, tinerii din Alianţa Liberalilor şi Democraţilor, ne-am propus să străbatem o mare parte din ţară transportând două ştafete, una reprezentând mediul şi o a doua specifică domeniul energetic. În data de 15.05.2018, stafeta a ajuns în judeţul Arad, unde a fost preluată de preşedintele TLDE Liviu Tuturici, iar următoarea oprire va fi Timişoara", se arată în Comunicatul organizaţiei de tineret. **JA-S.T.**

Riscăm să pierdem iar bani de la buget

USR Arad cere Primăriei accelerarea executării investiţiilor publice.

ARAD. Filiala arădeană a USR a demarat un proiect în cadrul căruia monitorizează execuţia investiţiilor municipiului. „În urma analizei documentelor furnizate de Primăria Arad, din totalul de 282 de milioane de lei, alocaţi din bugetul consolidat al oraşului pentru investiţii în 2018, au fost cheltuiţi până la data de 31.03.2018 puţin peste 7 milioane. Deşi perioada iernii nu este una favorabilă lucrărilor de construcţii, procentul de 3% executat după scurgerea unui sfert de an constituie un serios semnal de alarmă. La finele anului 2016, execuţia bugetară a municipiului Arad s-a finalizat cu 146 de milioane de lei necheltuiţi, iar în 2017 au rămas nefolosiţi 203 milioane de lei. Majoritatea acestor sume reprezintă lucrări de investiţii întârziate sau neefectuate (de exemplu, numai 26% din lucrările planificate pentru 2017 au fost şi realizate). Ca urmare a fondurilor necheltuite, Aradul a pierdut o sumă substanţială (46 de milioane de lei din sumele defalcate din TVA pentru echilibrare bugetară), bani pe care ar fi putut să îi primească în 2018 din bugetul naţional", susţin USR-iştii.

Florin Stana, USR Arad, afirmă: „Din cauza sumelor necheltuite, anul acesta am pierdut 10 milioane de euro, bani care ar fi fost suficienţi pentru construirea a două spitale noi. USR trage un semnal de alarmă acum, când mai este timp, pentru ca administraţia locală să accelereze lucrările şi să recupereze întârzierile". **JA-S.T.**

Dorel Căprar: „Creştere economică de 4 la sută"

INS a publicat rezultatele pe primul trimestru din anul 2018.

ARAD. Cifrele arată că economia României a crescut în acest an cu 4%, pe serie brută, şi cu 4,2% pe serie ajustată sezonier, comparativ cu aceeaşi perioadă din 2017.

„După creşterea record de anul trecut, pe primul trimestru din acest an, România este în primele 5 economii care au crescut la nivel de UE, având un avans consistent faţă de media europeană, de 2,4%. În ciuda campaniei de dezinformare a opoziţiei, în ciuda declaraţiilor preşedintelui Iohannis, care în urmă cu o săptămână anunţa apocalipsa, datele oficiale ne arată că Guvernul Dăncilă îşi face datoria şi îşi duce la îndeplinire promisiunile. De la preluarea guvernării şi până în prezent, datele oficiale ne arată că s-au creat peste 92 de mii de locuri de muncă, 1,7 milioane de români au beneficiat de creşterea salariului minim net cu 22%, alte 1,1 milioane de români au beneficiat de creşterea cu aproape 26% a pensiei minime garantate, iar salariul mediu net a ajuns de la 521 de euro, în decembrie 2016, la 581 de euro în prezent. Comparativ cu decembrie 2016, avem peste 695.000 de români care au ieşit din zona de sărăcie.

Dorel Căprar FOTO: JA

În ceea ce priveşte economia, avem o creştere de 13,7% a cifrei de afaceri din industrie, comenzi noi în industrie mai mari cu 15,8% şi un plus de 1,3 miliarde de euro la capitolul investiţii străine directe", declară deputatul Dorel Căprar, preşedintele PSD Arad. **JA-S.T.**

CONSILIUL JUDEŢEAN ARAD
anunţă:

Consiliul Judeţean Arad organizează concurs de recrutare pentru ocuparea funcţiilor publice de execuţie vacante de:

• consilier juridic, clasa I, grad profesional asistent, la Biroul Guvernanţă Corporativă şi Ajutor de Stat - 1 post;

• consilier juridic, clasa I, grad profesional debutant, la Serviciul Achiziţii Publice - 1 post;

• consilier, clasa I, grad profesional asistent, la Serviciul Administrarea Domeniului Public şi Privat din cadrul Direcţiei Tehnice Investiţii - 1 post.

Concursul se organizează la sediul Consiliului Judeţean Arad, în data de 20.06.2018, ora 11.00, proba scrisă.

Dosarele de înscriere la concurs se depun la Serviciul Gestiune Resurse Umane din cadrul Consiliului Judeţean Arad, cam. E1 05, în perioada 18.05.2018 - 06.06.2018, inclusiv, între orele 8.00 - 16.00.

Condiţiile de participare sunt:

• consilier juridic, clasa I, grad profesional asistent, la Biroul Guvernanţă Corporativă şi Ajutor de Stat:

- studii universitare de licenţă absolvite cu diplomă, respectiv studii superioare de lungă durată, absolvite cu diplomă de licenţă sau echivalentă domeniul fundamental: ştiinţe sociale, ramura de ştiinţă: ştiinţe juridice;

- vechime în specialitatea studiilor necesare exercitării funcţiei publice: minimum 1 an.

• consilier juridic, clasa I, grad profesional debutant, la Serviciul Achiziţii Publice:

- studii universitare de licenţă absolvite cu diplomă, respectiv studii superioare de lungă durată absolvite cu diplomă de licenţă sau echivalentă, în domeniul fundamental: ştiinţe sociale, ramura de ştiinţă: ştiinţe juridice.

• consilier, clasa I, grad profesional asistent, la Serviciul Administrarea Domeniului Public şi Privat din cadrul Direcţiei Tehnice Investiţii:

- studii universitare de licenţă absolvite cu diplomă, respectiv studii superioare de lungă durată, absolvite cu diplomă de licenţă sau echivalentă, în domeniul fundamental: ştiinţe inginereşti, ramura de ştiinţă: inginerie civilă;

- vechime în specialitatea studiilor studiilor necesare exercitării funcţiei publice: minimum 1 an.

Dosarul de înscriere la concurs trebuie să conţină în mod obligatoriu documentele prevăzute la art. 49 din H.G. nr. 611/2008, cu modificările şi completările ulterioare.

Bibliografia pentru concurs, formularele de înscriere, precum şi relaţii suplimentare se pot obţine la sediul Consiliului Judeţean Arad, situat în municipiul Arad, str. Corneliu Coposu, nr. 22, număr de telefon: 0357/731121 şi fax: 0357/731277, email: consiliu@cjarad.ro, persoană de contact Lucia Sârghi, consilier superior - Serviciul Gestiune Resurse Umane, precum şi pe pagina de internet a instituţiei http://www.cjarad.ro/anunturi/.

PREŞEDINTE,
Iustin CIONCA

(8538 - H 27864)

Alungă demența FOTO: FAN

Mersul rapid ține la distanță demența

MOBILITATE. Mersul rapid la vârste înaintate poate ține la distanță afecțiuni degenerative grave, cum este demența, arată un studiu derulat la Londra. După examinarea datelor a peste 3.900 adulți de peste 60 de ani, cărora li s-a monitorizat sănătatea mintală în 2005 și apoi în 2015, s-a observat că cei cu mers mai vioi au prezentat un risc mai scăzut de demență.

30

de zile durează până ce plumbul acumulat în sânge este eliminat din organism, iar dacă s-a acumulat în oase, în 10-30 de ani, potrivit Autorității Europene pentru Siguranța Alimentară. Expunerea zilnică la plumb afectează pe toată lumea, întrucât sursele de unde poate proveni acest metal periculos pentru sănătate se întâlnesc la tot pasul, în aer, apă, sol, alimente.

Pansamentul care detectează infecțiile FOTO: FAN

Pansamentul care își schimbă culoarea la infecții

BATH. Un pansament medical care își schimbă culoarea când detectează infecții ar putea reduce utilizarea inutilă a antibioticelor, spun oameni de știință de la Universitatea Bath. Pansamentul acționează prin eliberarea unui colorant fluorescent din capsule mici, atunci când bacteriile din rană degajă toxine. Este util mai ales la copiii cu arsuri.

Semne care prevestesc îmbolnăvirea gingiilor!

Urmele roșii de sânge pe periuță sau în chiuvetă unul din semnele de început ale parodontozei.

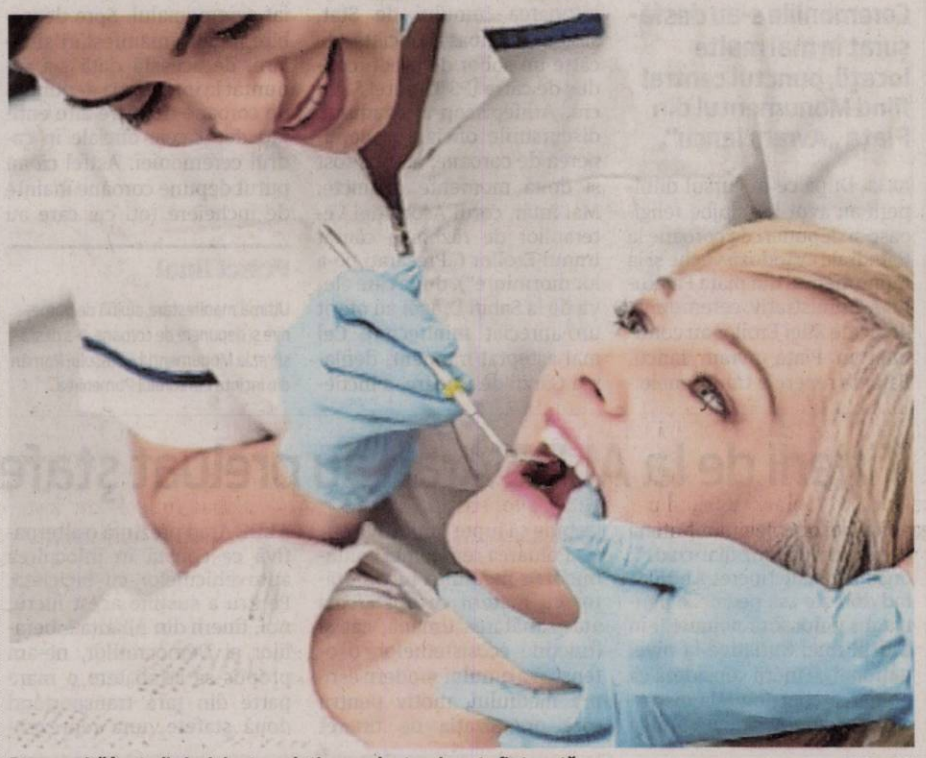

Descoperită în stadiu incipient, evoluția parodontozei poate fi stopată FOTO: FAN

PARODONTOZA. Este o afecțiune care, netratată, duce la pierderea dinților prin distrugerea (retragerea) osului în care sunt aceștia implantați. Specialiștii ortodonți spun că deși această afecțiune, mai frecventă după 40 ani, poate începe fără durere, există însă o serie de semne care ar trebui să ne îngrijoreze și să ne trimită la cabinetul stomatologic la timp pentru a o trata.

Boala parodontală (cunoscută și ca parodontoză sau boala gingiilor) este o afecțiune progresivă și cauza principala a pierderilor dentare în rândul adulților din lumea întreagă. Aceasta apare atunci când toxinele găsite în placa dentară inflamează țesutul gingival, iar infecția bacteriană rezultată, adesea cunoscută sub numele de gingivită, duce la distrugerea țesutului gingival și a osului care stă la baza acesteia și, în final, la pierderea dintelui. Astfel, nu va rămâne suficient os pentru realizarea pe viitor a unor proteze stabile sau a unor implanturi dentare, ceea ce duce la necesitatea unor intervenții suplimentare, de adiție de os.

Iată câteva semne care prevestesc apariția paradontozei:

1 Sângerările gingivale. Sângerarea la periaj, la folosirea aței dentare sau la consumul unor alimente reprezintă un prin semn al paradontozei. Acest fenomen se explică prin faptul că bacteriile și toxinele lor din placa bacteriană provoacă o infecție care face ca țesuturile să fie predispuse la sângerare.

2 Durere, roșeață sau umflarea gingiilor fără motiv aparent. Unul dintre răspunsurile de apărare ale sistemului imunitar este inflamația gingiilor, o reacție prin care organismul încearcă să izoleze bacteriile care cauzează boala și să împiedice răspândirea lor în alte părți ale corpului.
80% din cazurile de parodontoză au drept cauză acumularea de bacterii din placa bacteriană, iar organismul reacționează la atacul acestora. Este important să tratăm infecția înainte ca bacteriile să fie transportate în fluxul sanguin spre alte zone ale corpului. Ba mai mult, unele studii arată că există o legătură între parodontoză și numeroase afecțiuni (cardiace, diabet etc.).

3 Retracția gingivală. Inflamația va determina distrugerea țesutului parodontal și expunerea rădăcinii dintelui, acesta apărând mai lung. Nu în ultimul rând, rădăcina expusă este mai sensibilă la durere și se poate caria ușor.

4 Respirația urât mirositoare (halitoza). Halitoza are numeroase cauze, una dintre ele fiind prezența resturilor alimentare între dinți, sub linia gingiei. Acesta afectează interacțiunea cu persoanele din jur și confortul personal și, de asemenea, este asociată frecvent cu boala parodontală.

5 Dinții care încep să se miște. Dinții care se deplasează din poziția lor obișnuită și modificarea mușcăturii reprezintă un semn că osul s-a retras atât de mult, iar rădăcinile sunt atât de puțin implantate în os, încât chiar și forțele normale din timpul masticației determină deplasarea dinților.

6 Prezența puroiului între dinți. Acesta este un indiciu clar al infecției parodontale în stadiu avansat, reprezentând rezultatul luptei organismului împotriva infecției bacteriene.
Gingivita este primul stadiu și singurul reversibil al bolii parodontale, astfel încât este esențială recunoașterea primelor semne ale acestei afecțiuni.
Parodontoza în stadiu incipient poate fi detectată de medicul stomatolog în timpul controalelor de rutină. Soluții moderne, precum terapia cu ozon, laserul, intervențiile chirurgicale parodontale etc., vor ajuta la păstrarea dinților cât mai multă vreme pe arcadă, potrivit specialiștilor ortodonți.
Nu în ultimul rând, menținerea unei igiene corecte (periaj de cel puțin 2 ori pe zi, folosirea aței dentare sau a dușului bucal zilnic) și detartrajul periodic sunt esențiale pentru menținerea sănătății dinților și a gingiilor.

Cum se tratează, clasic, parodontoza?

Tratamentul în bolile parodontale este complex și diferă în funcție de fazele bolii. De exemplu, în cazul gingivitei, care este o formă ușoară și reversibilă de îmbolnăvire parodontală, tratamentul constă într-un simplu detartraj pentru îndepărtarea factorului favorizant numărul 1, respectiv tartrul. În cazul parodontopatiilor însă, care reprezintă următorul stadiu al gingivitei netratate în mod corespunzător, tratamentul poate necesita mai multe etape. Tratamentul non-chirurgical al acestora constă în chiuretaj în câmp închis, ce presupune o curățare atentă a suprafeței radiculare expuse, îndepărtând tartrul și placa bacteriană de la nivelul pungilor parodontale, netezind aceste suprafețe și îndepărtând toxinele de la acest nivel. Tratamentul non-chirurgical are, însă, limitele sale și, atunci când acesta nu este suficient, se poate apela la tehnici chirurgicale regenerative. Acestea au ca scop reducerea adâncimii pungilor parodontale și repararea, pe cât posibil, a distrugerilor cauzate de boala parodontală. În cazul parodontopatiilor, tratamentul clasic necesită, într-adevăr, mai mult timp, energie și bani și, totodată, are un grad de disconfort mai mare.

SFATURILE LUI RELI

Aurelia Gabor

Căutați armonia pentru minte, trup și suflet

Ducem o viață sedentară. Dimineața, bem cafeaua pe fugă, ne pudrăm în lift, urcăm în mașină, ne rujăm la primul semafor, ajungem la locul de muncă și stăm opt ore sau mai mult în fața calculatorului, în poziții de lucru vicioase. La întoarcerea acasă cumpărăm mâncare preparată, odată ajunse, punem rufele la spălat la mașină, folosim aspiratorul apoi, ne așezăm comode în fața televizorului; am muncit destul! Unde este activitatea fizică, oare câte calorii am consumat, am pus musculatura în mișcare? Munca în gospodărie este mult ușurată de aparatura performantă pe care o folosim și ne trezim că luăm în greutate, masa musculară scade, obosim repede, suntem agitate, avem insomnii. Și deodată, ne apucă disperarea! Încercăm toate dietele auzite de la prieteni binevoitori sau le luăm de pe internet, fără să cerem sfatul specialistului, alergăm bezmetice pe asfalt și ne distrugem articulațiile, mergem la sala de forță și ne supunem organismul nepregătit unor programe de antrenament dure, uneori nepotrivite fizicului nostru. Mai vrem să avem rezultatele dorite într-un timp record și, când vedem că nu s-a schimbat nimic, renunțăm! Sună cunoscut, nu-i așa? Să ne amintim că orice formă de mișcare are reguli și etape, de la ușor la greu, de la simplu la complex și trebuie neapărat condusă și urmărită de specialist pentru dozarea corectă a efortului fizic în funcție de particularitățile individuale. Sunt, e adevărat, și profesii în care se depune efort fizic susținut dar, în aceste cazuri se pun în mișcare doar anumite grupe musculare, sub stresul efectuării normei de lucru în timp util. Chiar și în aceste cazuri avem nevoie de un program de sport și relaxare menit să aducă echilibrul organismului și relaxarea psihicului.

> Orice formă de mișcare aduce sănătate, rezistență, întârzie îmbătrânirea, crește speranța de viață"

Căutăm armonia pentru minte, trup și suflet dar nu reușim să ne gestionăm programul atât de încărcat, uneori apar întârzieri, amânări, renunțări și cel mai grav este când renunțăm la noi. Orice formă de mișcare ne aduce sănătate, rezistență, întârzie îmbătrânirea organismului, crește speranța de viață.

O categorie privilegiată pe sectorul „timp liber" sunt pensionarii. După o viață de muncă se cred singuri și inutili. Copii s-au căsătorit, au plecat și sunt la casele lor, iar ei stau cu ceasurile în fața televizorului, urmăresc toate serialele iar apoi le comentează cu vecinii în fața blocului, chivernisesc fiecare bănuț din pensia care niciodată nu ajunge, trăiesc din amintiri și uită că au o viață înainte, sunt încă în putere, mai au multe de spus și de făcut. Viața nu se termină aici, abia acum începe, maturitatea și experiența dau valoare fiecărei clipe, să pornim deci mobilizarea generală, să schimbăm modul de gândire! Să ieșim la plimbare zilnic cel puțin două ore, nu costă nimic, să mergem la înot sau la o sală de sport care practică prețuri accesibile, câștigăm o avere prin menținerea sănătății. Nu mai vorbesc de drumeții sau excursii organizate cu tot felul de activități în program, trăind intens fiecare clipă din libertatea pe drept câștigată, să rămânem mereu tineri, sănătoși și utili celor din jurul nostru!

redactia.jurnalaradean@informmedia.ro

Animaţii şi filme, la Arta FOTO: FAN

Film pentru copii, la final de lună, la Cinema Arta

Finalul lunii mai şi începutul lunii iunie vin la Arad cu KINOdiseea Altfel.

ARAD. Festivalul internațional de film pentru copii și adolescenți va avea loc, anul acesta, la Arad, între 29 mai și 3 iunie 2018. Evenimentul va avea loc la Cinematograful Arta și în grădina de vară a acestui cinematograf, unde vor fi proiectate zece filme.

Printre producțiile din selecție se numără „Toate Nopțile Albe", de Michal Marczak, care a avut premiera în 2016, la Festivalul de la Sundance, unde a câștigat premiul pentru regie în competiția pentru documentare World Cinema Documentary, „Up In the Sky" („Printre Stele"), de Petter Lennstrand, cel mai bun film pentru copii - Zurich 2017, în competiția Generation Kplus - Berlinale 2017, și „Owls and Mice" („Bufnițe și șoricei"), regizat de Simone van Dusseldorp, prezentat în competiția Generation Kplus la Berlinale 2017.

Va reveni și „Fata din Loch Anzi", pelicula elveţiencei Alice Schmid. O poveste deosebită, un tablou despre maturizare, „The Girl Down Loch Änzi" va fi proiectat la Arad pe 29 mai și pe 3 iunie, de la ora 12. „Spirited Away", o animație realizată de Hayao Miyazaki și Kirk Wise, spune povestea lui Chihiro, o fetiță ambițioasă în vârstă de 10 ani, nefericită că familia ei își mută domiciliul și va trebui să-și facă prieteni noi. Proiecția este programată la Arad pentru ziua de 30 mai, de la ora 12.00.

„E.T." al lui Steven Spielberg va fi prezentat la Arad, pe 31 mai, de la ora 21.30, în Grădina de Vară Cinema Arta. Filmul a primit premii Oscar pentru cel mai bun sunet, pentru cele mai bune efecte vizuale, cea mai bună muzică și pentru cele mai bune efecte de sunet în 1983, dar și Globul de aur pentru cel mai bun film de dramă. Tot la Arad, pe 1 iunie, are loc proiecția specială a filmului „Cum mi-am petrecut sfârșitul lumii", regizat de Cătălin Mitulescu, premiat la secțiunea Un Certain Regard - Cannes 2006 - pentru interpretare feminină, dar și cu premiul pentru cel mai bun proiect european - HNK/Sundance - 2005. **JA-E.R.**

Organizatorii

KINOdiseea este organizat de Asociaţia Culturală Metropolis. Proiect cultural finanţat de Centrul Naţional al Cinematografiei, Centrul Municipal de Cultură Arad, cu sprijinul Primăriei Municipiului Arad.

Bacalaureatul, în 11 centre

Examenul de Bacalaureat Naţional, sesiunea iunie-iulie 2018, se va da în 11 centre din judeţul Arad.

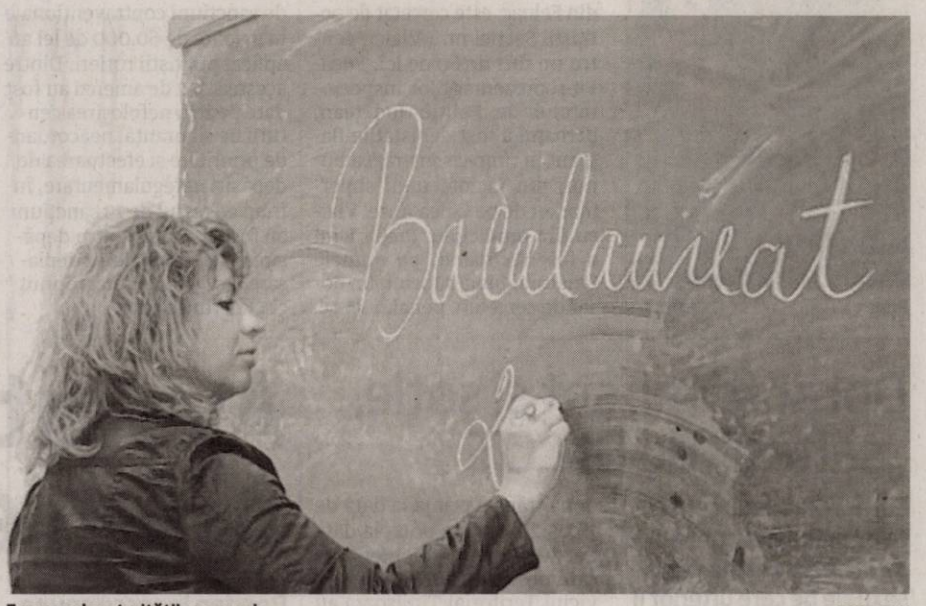

Examenul maturităţii se apropie FOTO: FAN

ARAD. Cele unsprezece centre sunt Colegiul Economic Arad, Colegiul „Mihai Viteazul" Ineu, Colegiul Național „Elena Ghiba Birta" Arad, Colegiul Național „Moise Nicoară" Arad, Colegiul Tehnic de Construcții și Protecția Mediului Arad, Colegiul Tehnologic de Industrie Alimentară Arad, Colegiul „Csiky Gergely" Arad, Liceul Național de Informatică Arad, Liceul „Sever Bocu" Lipova, Liceul Teoretic „Mihai Veliciu" Chișineu Criș și Liceul Teoretic Sebiș.

În cadrul centrului de la Colegiul Economic, vor susține examenul elevii acestui colegiu, alături de cei ei Colegiului Particular „Vasile Goldiș" Arad, ai Liceului Tehnologic UCECOM „Spiru Haret" Arad și ai Liceului Tehnologic Vinga. În cadrul centrului de la „Mihai Viteazul" Ineu, pe lângă elevii colegiului, vor susține examenul maturității cei de la Liceul Tehnologic Beliu, cei de la Liceul Teoretic Cermei și cei de la „Sava Brancovici" din Ineu.

„Moise" şi „Ghiba", câte două

Doar două instituții de învățământ are arondate centrul de la „Ghiba" - elevii colegiului gazdă și cei ai Colegiului Național „Vasile Goldiș" din Arad. Aceeași situație și la centrul de la „Moise" unde, pe lângă elevii colegiului, vor susține examenul și cei de la Colegiul Național „Preparandia-Dimitrie Țichindeal" din municipiu. De cealaltă parte, centrul de examen Colegiul Tehnic de Construcții și Protecția Mediului Arad are arondate șapte instituții, anume Colegiul Tehnic „Aurel Vlaicu", Colegiul Tehnic de Construcții și Protecția Mediului, Liceul cu Program Sportiv, Liceul Tehnologic de Transporturi Auto „Henri Coandă", Liceul Teologic Penticostal, Seminarul Teologic Ortodox și Liceul Teoretic „Gheorghe Lazăr" Pecica.

Municipiu şi Nădlac

În cadrul centrului de la „Alimentar", vor susține examenul elevii colegiului gazdă și cei de la „Caius Iacob", „Francisc Neuman" și „Iuliu Moldovan". Centrul de examen de la „Csiky Gergely" are arondați elevii colegiului, dar și pe cei ai Liceului Special „Sfânta Maria" Arad, ai Liceului Teoretic „Adam M. Guttenbrunn" Arad, ai Liceului Tehnologic „Ion Creangă" Curtici și ai Liceului Teoretic „Jozef G. Tajovsky" Nădlac. Elevii Liceului Teologic Baptist „Alexa Popovici", cei ai Liceului Național de Informatică și cei ai Colegiului de Arte „Sabin Drăgoi" au fost arondați centrului de examen de la Liceul Național de Informatică.

Lipova, Chişineu-Criş şi Sebiş

La Lipova, la Liceul „Sever Bocu", sunt arondați elevii de la liceele „Atanasie Marienescu" și „Sever Bocu" din Lipova, „Vasile Juncu" din Miniș, dar și cei din Pâncota și Săvârșin. La Liceul Teoretic „Mihai Veliciu" din Chișineu Criș sunt arondați cei de la Liceul Tehnologic din localitate, cei de la Liceul Tehnologic „Stefan Hell" Sântana, dar și cei ai liceului gazdă. În cele din urmă, la Liceul Teoretic Sebiș au fost arondate Liceul „Ioan Buteanu" din Gurahonț, Liceul Tehnologic „Moga Voievod" din Hălmagiu și Liceul Teoretic Sebiș.

Calendarul sesiunii

Probele scrise ale Examenului de Bacalaureat Național, sesiunea iunie-iulie 2018, vor începe pe 25 iunie, cu cea la Limba și literatura română, vor continua pe 26 cu cea la Limba și literatura maternă, pe 27 cu cea la proba obligatorie a profilului și se vor încheia pe 28 iunie, cu proba la alegere a profilului și specializării. Rezultatele inițiale vor fi făcute publice pe 4 iulie, iar cele finale, după contestații, pe 9 iulie 2018.

EUGEN ROGOJAN
eugen.rogojan@informmedia.ro

Se vând bilete pentru Festivalul Fantasticoo!

Ediţia a patra a Festivalului de Teatru-Circ „Fantasticoo" se va desfăşura între 25 şi 28 mai. Biletele s-au pus în vânzare!

Fantasticoo, ediţia IV FOTO: FAN

ARAD. O nouă ediție a Festivalului de Teatru-Circ „Fantasticoo" va avea loc în perioada 25-28 mai 2018, când, la Arad, sunt așteptați actori, acrobați, magicieni cu spectacole potrivite atât pentru adulți cât și pentru copii. Marco Zoppi din Italia, magicianul Lorenzo Cristian, magicianul Verdini sunt doar câțiva dintre invitații festivalului care se va desfășura la Teatrul Clasic „Ioan Slavici" din Arad.

Invitat din Italia

Marco Zoppi este un artist italian care joacă, în mod constant, în întreaga lume și a reușit să-i cucerească atât pe cei mici cât și pe cei mai, formula lui câștigătoare fiind formată din doar două ingrediente: baloane de săpun și magie. Show-ul său „BuBbles", care va fi prezentat la Arad, este un spectacol vizual care va face publicul să se întrebe mereu „cum este posibil acest lucru?" și le va lăsa spectatorilor amintiri de neuitat. „BuBbles" este un spectacol plin de poezie, efecte aparent imposibile, magie, artă și îndemânare.

Programul festivalului

Fantasticoo va debuta vineri, 25 mai, tocmai cu spectacolul italianului Marco Zoppi. „BuBbles" va fi prezentat arădenilor de la ora 19, pe scena Sălii Mari a Teatrului Clasic „Ioan Slavici", acolo unde, de altfel, vor avea loc toate reprezentațiile din cadrul festivalului. A doua zi, de la aceeași oră, pe scenă va urca artista Cristina Stecopîtov, cu spectacolul „Magic Fairytale", iar pe 27 mai, spectacolul „Cine vrei să apară" va fi adus în fața arădenilor de către Lorenzo Cristian.

Ultima zi a festivalului îi este destinată Magicianului Verdini, care va prezenta publicului arădean, începând cu ora 18:45, spectacolul „Magie pentru copilul din tine". De menționat este și faptul că, în fiecare dintre cele patru zile ale festivalului, înaintea începerii spectacolelor, atmosfera va fi animată, în holul teatrului, de către Francisca Virag, care va prezenta un spectacol de street art al trupei CheckART. **JA-E.R.**

Bitelele

Accesul la spectacole se va face pe bază de bilet. Preţurile sunt simbolice – opt lei pentru adulţi, respectiv doi lei pentru copii. Acestea pot fi cumpărate de la Agenţia de Bilete a Teatrului Clasic „Ioan Slavici", marţi, miercuri şi vineri, între 10 şi 14, respectiv joi între 17 şi 18.

Grădiniţa culturală caută copii

ARAD. Au început înscrierile la Grădinița Culturală, organizată de Centrul Cultural Județean în luna iulie. De pe 2 și până pe 22 iunie, părinții își vor putea înscrie copiii la Grădinița Culturală, program educativ destinat celor cu vârste între trei și șapte ani. Prin acest program, Centrul Cultural Județean le va oferi șansa celor mici să descopere arta prin joc, în cadrul modulelor de olărit, mărgelit, actorie, decupaj, ecopack și quilling, dezvoltându-le astfel capacitățile creative, descoperindu-le totodată aptitudinile artistice native.

Pentru a își înscrie copiii, părinții trebuie să completeze, până pe 22 iunie, fișa de înscriere disponibilă pe site-ul ccja.ro. Grădinița Culturală se va desfășura între 2 și 27 iulie, în curtea Centrului Cultural Județean Arad, de pe strada George Barițiu, numărul 16. Programul este organizat de CCJ Arad, instituție finanțată de Consiliul Județean Arad. **JA-E.R.**

Afişul programului FOTO: FAN

Înscrieri pentru Sărbătoarea vecinilor

ARAD. Primăria Municipiului Arad prin Centrul Municipal de Cultură Arad organizează și în acest an, Sărbătoarea vecinilor, la care sunt invitate să participe asociațiie de proprietari din municipiu. Sărbătoarea vecinilor ediția 2018, este programată să se desfășoare vineri, 25 mai, începând cu ora 16.00, când se vor putea organiza petreceri în fața blocurilor, pe străzile din cartiere și între blocurile din cartierele rezidențiale. Din partea organizatorilor, arădenii care vor participa la această sărbătoare vor primi șepci, șorțuri, tricouri și baloane.

Reprezentanții asociațiilor de proprietari care doresc să organizeze Sărbătoarea Vecinilor pot să se înscrie, de luni până joi, între orele 9.00 - 17.00 și vineri între orele 9.00 - 14.00, la Centrul Municipal de Cultură, telefonic, la numărul 0371 50 10 72, persoană de contact Lucian Mureșan. Materialele necesare organizării sărbătorii (șorțuri, tricouri, șepci, baloane) vor fi distribuite, doar celor înscriși, joi, 24 mai 2018, între orele 10.00 - 14.00, la sediul Centrului Municipal de Cultură Arad, str. B-dul Revoluției, nr. 97, et. 1, ap. 4.

Născută dintr-o inițiativă locală, în anul 1999, într-un cartier din Paris, Ziua Europeană a Vecinului, sau ziua implicării active în comunitate, își propune să celebreze conceptul de vecinătate și să favorizeze relațiile dintre vecini într-o atmosferă destinsă.

Sărbătoarea vecinilor FOTO: FAN

Prins FOTO: FAN

Dosar penal pentru un furt de 60 de lei

ARAD. Un tânăr de 20 de ani, din Felnac, este cercetat de polițiștii Secției nr. 1 Vlaicu pentru un furt de 60 de lei. Potrivit reprezentanților Inspectoratului de Poliție Județean, bărbatul a fost depistat în flagrant în timp ce sustrăgea bunuri din incinta unui supermarket de pe Calea Aurel Vlaicu din municipiu. Prejudiciul a fost recuperat, pe numele tânărului fiind întocmit un dosar de cercetare penală. **JA-I.C.**

151

de sancțiuni contravenționale în valoare de 60.000 de lei au aplicat polițiștii rutieri. Dintre acestea, 132 de amenzi au fost date pentru nefolosirea centurii de siguranță, neacordare de prioritate și efectuarea de depășiri neregulamentare, în timp ce restul de 19 sancțiuni au fost aplicate pentru depășirea vitezei legale de deplasare. Polițiștii au mai reținut și 13 permise auto.

Fără permis, la volanul unei autoutilitare

ARAD. Polițiștii din Târnova au depistat în trafic un bărbat de 38 de ani, din Arad, în timp ce conducea o autoutilitară în cuplu cu remorcă, pe raza aceleiași localități. În urma verificărilor efectuate s-a constatat că bărbatul nu deține permis corespunzător categoriei de autovehicul condus. Pe numele bărbatului a fost întocmit un dosar de cercetare penală pentru conducere fără permis corespunzător. **JA-I.C.**

Au pus în aplicare mandatul FOTO: FAN

Pedeapsă privativă de libertate de un an

ARAD. Polițiștii Serviciului de Investigații Criminale au pus în aplicare un mandat de executare a pedepsei închisorii. Mandatul a fost emis de magistrații Judecătoriei Arad pe numele unui minor de 17 ani, din Arad, pentru care a fost emisă o măsură educativă privativă de libertate de 1 an pentru săvârșirea infracțiunii de furt calificat. Minorul a fost depus în Centrul Educativ Buziaș. **JA-I.C.**

Doi arădeni, soţ şi soţie, „săltaţi" de DIICOT

Cei doi stabileau contacte cu persoane interesate de întreţinerea de relaţii sexuale pe care ulterior îi şantaja cu divulgarea unor informaţii intime.

ARAD. Totul a început anul trecut, când soții - din Arad - împreună cu alte persoane, au creat un profil fals pe un site de escorte, cu scopul inducerii în eroare a persoanelor interesate de stabilirea de contacte, în vederea întreținerii de relații sexuale. Ulterior, suspecții au intrat în legătură cu mai multe persoane, între care și cu o persoană vătămată, cetățean american. În urma convorbirilor și activităților derulate în mediul virtual, suspecții au început să exercite presiuni asupra persoanei vătămate, în scopul remiterii diferitelor sume de bani, sub amenințarea divulgării materialelor existente către familia persoanei vătămate și la locul de muncă al acesteia. În acest mod, suspecții au determinat-o pe persoana vătămată să le remită, în mai multe tranșe, prin transfer bancar, sumele totale de 29.486 de dolari și 2.500 de euro.

La data de 11.05.2018, suspecții i-au solicitat persoanei vătămate plata sumei de 15.000 de euro, plătibilă în două tranșe, prima la data de 16.05.2018, iar a doua la data de 16.06.2018. Moment în care procurorii DIICOT - Serviciul Teritorial Timișoara au intrat pe fir, iar joi, 17 mai 2018, au efectuat o percheziție domiciliară la cei doi soți. Astfel, potrivit DIICOT, „la data de 17.05.2018 procurorii Direcției de Investigare a Infracțiunilor de Criminalitate Organizată și Terorism - Serviciul Teritorial Timișoara împreună cu ofițeri de poliție judiciară din cadrul Brigăzii de Combatere a Criminalității Organizate - S.C.C.I. Timișoara au efectuat o percheziție domiciliară pe raza municipiului Arad, într-o cauză în care se efectuează cercetări sub aspectul săvârșirii infracțiunilor de constituire a unui grup infracțional organizat, fals informatic și șantaj. În cauză, există suspiciunea rezonabilă că începând cu anul 2017, doi suspecți, soț și soție, împreună cu alte persoane, au constituit un grup infracțional organizat în scopul obținerii de câștiguri financiare, prin postarea de conturi false în mediul online, urmate de atragerea diferitor persoane în activități și discuții intime și de divulgarea datelor compromițătoare obținute de la persoanele cu care au relaționat în mediul virtual". **JA-I.C.**

Depistaţi de procurorii DIICOT FOTO: FAN

Avocat arădean: marca Arsenie Boca, o „escrocherie"

Bogdan Ionescu spune că Daniel Gheorghe nu deţine marca înregistrată Arsenie Boca.

ARAD. La mai bine de o săptămână de la izbucnirea scandalului care îl are în centru pe Părintele Arsenie Boca, un avocat arădean ia atitudine și spune că, din punctul lui de vedere, Daniel Gheorghe nu deține marca înregistrată Arsenie Boca sau Părintele Arsenie Boca. „Am studiat acest caz, chiar am scris și un articol pe această temă și, în esență, ce pot să vă spun acum este că, în opinia mea, aceste persoane nu dețin marca înregistrată Arsenie Boca sau Părintele Arsenie Boca și niciun drept de proprietate intelectuală asupra imaginii Părintelui", spune avocatul arădean Bogdan Ionescu. Acesta își și explică afirmația: „dacă se accesează acest site al Oficiului European pentru Proprietate Intelectuală, se poate observa că marca înregistrată de către aceste persoane este Arsenie - de către o anumită persoană -, iar de către o complet altă persoană e înregistrată marca Boca Părintele. Și ce au făcut mai departe, pentru că, haideți să fiu mai puțin academic și să spun „escrocheria": au combinat cele două mărci, Arsenie și Boca Părintele, și, în opinia lor, a rezultat o marcă unică sub denumirea Arsenie Boca Părintele, ceea ce, evident, e o construcție inadmisibilă, pe lângă faptul că este ilegală". Drept urmare, dacă este să ne luăm după declarațiile avocatului Bogdan Ionescu, toate plângerile depuse împotriva comercianților de Daniel Gheorghe par lovite de nulitate.

Bogdan Ionescu nu crede în „marca Arsenie Boca" FOTO: FAN

Şi imaginea?

Ionescu a vorbit și despre înregistrarea imaginii Părintelui Arsenie Boca. „Interesant este că au rezervat și imaginea Părintelui, tot la același Oficiu European pentru Proprietate Intelectuală și, vizavi de această imagine, în opinia mea, nu au niciun drept de proprietate intelectuală, în contextul în care desenul rezervat este o simplă reproducere după o fotografie a Părintelui. Practic, aici lipsește cu desăvârșire un criteriu crucial în această materie, anume criteriul noutății desenului, pe lângă faptul că imaginea Părintelui Arsenie Boca nu poate reprezenta substratul sau ambalajul unui produs. Se opun aici și criterii de moralitate publică, de ordine publică și evident criterii care țin de buna credință care trebuie să cârmuiască actele oricărei acțiuni umane și ale oricărui act juridic", concluzionează avocatul arădean. Bogdan Ionescu vine și cu un sfat pentru comercianții care vând obiecte de cult cu Arsenie Boca: să nu ia foarte în serios demersurile lui Daniel Gheorghe. **JA-D.C., A.G.**

Arsenie Boca şi Monalisa

Avocatul Bogdan Ionescu a făcut și o comparație între situația actuală, cu Arsenie Boca în centrul acțiunii, și alte cazuri. "Au mai existat cazuri similare cu situația acuma creată: un caz Elvis Presley, Prințesa Diana, Picasso. Chiar în Germania a fost un caz în care cineva a încercat să rezerve ca marcă înregistrată tabloul și denumirea Monalisa. Evident că Oficiul German a respins o astfel de solicitare aberantă", a încheiat avocatul din Arad.

Cu mandatele la frontieră

ARAD. Polițiștii de frontieră de la Nădlac și Turnu au depistat două persoane din România, pe numele cărora erau emise mandate de executare a pedepsei cu închisoarea, respectiv european de arestare. Astfel, în noaptea de 16 spre 17 mai, la frontiera Nădlac II-Csanadpalota, s-a prezentat pentru a efectua controlul de frontieră cetățeanul român G. C., în vârstă de 40 de ani, domiciliat în județul Arad. În momentul efectuării verificărilor specifice, polițiștii de frontieră au constatat că pe numele bărbatului era emis, de către autoritățile din Belgia, un mandat european de arestare pentru infracțiuni contra proprietății. Câteva ore mai târziu, spre dimineață, în jurul orei 04:00, la frontiera Turnu s-a prezentat V.M., de 42 de ani, din județul Ialomița. În urma controlului s-a descoperit că pe numele ialomițeanului era emis, de către autoritățile române, un mandat de executare a pedepsei cu închisoarea pentru complicitate la contrabandă și sprijinirea unui grup infacțional organizat, având de executat o pedeapsă cu închisoarea de 2 ani. **JA-I.C.**

Ce spune Arhiepiscopia despre moartea preotului

Cum varianta sinuciderii ar fi greu de acceptat în lumea bisericească, Arhiepiscopia anunţă că aşteaptă rezultatul cercetărilor.

ARAD. Biroul de presă al Arhiepiscopiei Aradului a emis un comunicat de presă în care „anunță cu regret că, miercuri, 16 mai 2018, Părintele Ioan - Cucu Pelea, preot paroh în Parohia Hășmaș, Protopopiatul Ineu, a fost găsit mort de către soția sa, în pescăria ce o deținea pe raza localității Comănești.

Conducerea Arhiepiscopiei Aradului așteaptă rezultatul cercetărilor și stabilirea împrejurărilor în care a survenit decesul. Colegii săi, frați întru slujire, din cadrul Arhiepiscopiei Aradului sunt alături de familia colegului lor, preotul Ioan-Cucu Pelea, parohul bisericii «Cuvioasa Paraschiva» din localitatea Hășmaș, Protopopiatul Ineu, care a trecut la cele veșnice. În aceste momente ne rugăm lui Dumnezeu, Izvorul vieții, să-i așeze sufletul împreună cu drepții și să dăruiască mângâiere și ajutor familiei sale îndoliate, în aceste momente de întristare și durere".

Reamintim, miercuri, înainte de amiază, preotul Ioan - Cucu Pelea a fost găsit mort, împușcat în cap, pe terenul unei pescării deținute de familia sa în satul Comănești, comuna Hășmaș. Cadavrul a fost descoperit chiar de către preoteasă.

Familia și sătenii sunt convinși, însă, că preotul nu și-ar fi pus capăt zilelor într-un mod intenționat. Ei povestesc că Ioan-Cucu Pelea ar fi mers marți spre seară să stea de pază la pescărie, îngrijorat de atacul vidrelor, care ar fi ucis în ultima vreme numeroși pești. **JA-D.D.**

Regretat de comunitate

HĂȘMAȘ. Vestea a căzut ca un trăznet peste localnici. Toți îl regretă și spun că au pierdut un părinte bun și apropiat de oameni. Nu există localnic pe care să-l întâlnești în Hășmaș sau în satele din apropiere, care să nu spună o vorbă bună despre preotul Ioan-Cucu Pelea. Sfârșitul părintelui a șocat întreaga comunitate. „A fost un om foarte gospodar. Se și vede. A ridicat și biserică. De toate a făcut. A fost un om respectuos", l-a descris un localnic pe preot. Șocul este cu atât mai mare cu cât preotul a fost găsit fără suflare pe terenul pescăriei pe care o deținea, împușcat în zona capului cu o armă de vânătoare pe care o ținea între picioare, cu țeava spre față. „Cu siguranță această întâmplare ne-a luat prin surprindere pe toți. Rămâi fără cuvinte. A fost un om bun, un om care de fiecare dată îți sărea în ajutor. Niciodată nu spunea nu. Mereu avea zâmbetul pe buze. Totdeauna te îndruma spre lucruri bune, chiar și pe mine - fiind mai mic ca și părintele - ca fiu duhovnicesc al lui. A avut această pescărie pe care mereu a iubit-o. De fiecare dată când avea ocazia ne invita și pe noi aici, la pescărie. Dumnezeu să-l ierte și să-l odihnească!", a spuns Radu Sas. „Eu n-am ce să spun de el numai de bine. Îl cunosc. Eu aparțin de altă religie. A fost cumsecade, un om la locul lui. Păcat de tinerețea lui", a povestit o altă localnică. Cercetările efectuate la fața locului conduc spre ipoteza unui accident în care arma de vânătoare s-a descărcat accidental, proiectilul nimerind în fața preotului. **JA-I.C.**

Preotul Ioan Cucu Pelea FOTO: FAN

Sport

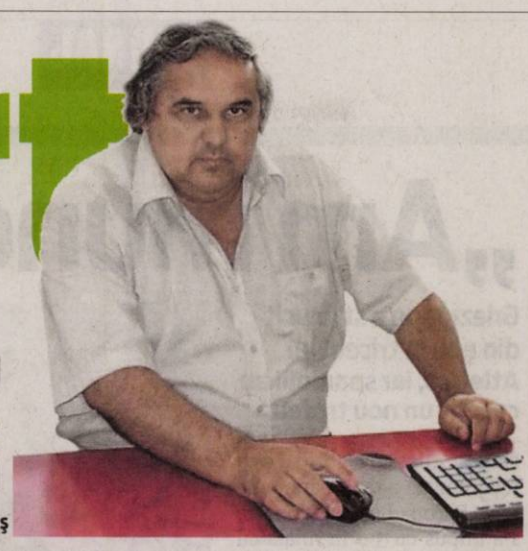

„Vom asigura continuitatea pe toate planurile la echipa de fotbal Naţional

Radu Demetrescu, primar interimar Sebiş

4

competiţii adresate elevilor sunt programate în acest sfârşit de săptămână. Baschet Fest are loc vineri la „Polivalentă", Cupa oraşului Pecica, tot în sportul la coş, este programată sâmbătă, Cupa „Şcolii Pădureni", cu 3 sporturi la start, se desfăşoară astăzi, la Ch. Criş, iar Cupa „Ienopolis", cu 13 sporturi în program, sâmbătă, la Ineu.

Cupa Andrei Pavel a deschis sezonul tenisului

ARAD. CS UTA a organizat, zilele trecute, prima competiţie oficială de tenis din sezonul 2018, la Arad. O nouă ediţie a Cupei Andrei Pavel a avut următorii câştigători: Raluca Baican (CSM Oradea), Fabian Singer (Dyadora Timişoara) - cat. 10 ani, Anca Isac (4Fun Timişoara), Ciprian Florincaş (TenisProfi Arad) - 12 ani, C. Florincaş/Nectarie Hanc (Tenis Profi) - dublu 12 ani. Următoarea competiţie în Arad este Cupa „Rotary", pe 19 mai. **JA-D.L.**

Suporterii inaugurează, pe 22 mai, stadionul UTA!

ARAD. După mai bine de patru ani de aşteptare şi cel puţin trei schimbări în proiect care au dus la diminuarea capacităţii arenei, stadionul UTA va fi inaugurat de suporteri, marţi, 22 mai. Spicuim din apelul fanilor în alb-roşu către toţi cei care simt ceva pentru UTA...

„Transformarea stadionului Francisc von Neuman într-o arenă modernă a început în vara anului 2014, atunci când buldozerele au dărâmat tribunele vechi. De atunci, termenul de finalizare a construcţiei s-a tot schimbat. La început, promisiunea era că ne vom putea bucura de noua noastră casă în 2016, apoi s-a vorbit de 2017, iar ulterior, înainte să expire acest termen, a mai fost adăugat un an de prelungire.

Conform panoului de la şantier, dar şi a zecilor de comunicate emise pe această temă, modernizarea templului fotbalului arădean va lua sfârşit la data de 21 mai 2018. Primăria Arad nu a anunţat nici o inaugurare oficială, clubul UTA nu a primit nici o veste despre mutarea pe noul stadion, dar noi, suporterii, vrem să dăm tonul la petrecere. Vă invităm, marţi, 22 mai, de la ora 19, la inaugurarea arenei Francisc von Neuman, unul din cele mai aşteptate evenimente din oraşul Arad în acest deceniu.

Veniţi în alb-roşu, cu fularul sau cu steagul şi cu chef de cântat! Vom tăia împreuna panglica la intrare!". **JA-D.S.**

Invitaţia suporterilor echipei UTA FOTO: FAN

Planuri pentru sebişeni

Primar interimar, Radu Demetrescu spune că Naţional are variante stabilite pentru campionatul viitor.

Sebişenii aşteaptă finalul campionatului să vadă unde vor juca la anul FOTO: FAN

SEBIŞ. Naţional tot speră ca Şirineasa să fie depunctată, dar şi să se împiedice la Lugoj, sâmbătă. Apoi, Şcolar Reşiţa ar trebui şi ea să facă un pas greşit, iar sebişenii se bată tot până la final. E un scenariu posibil, dar greu de presupus. Cei de la Naţional Sebiş sunt pregătiţi pentru oricare variantă, primarul interimar al oraşului, Radu Demetrescu spunându-ne ce planuri are trasate pentru club.

Sunt două variante

Proximul meci pentru sebişeni e cel cu ACSO Filiaşi, azi, ora 18, chiar pe „Crişana" din localitate.

„Obiectivul nostru pe acest final de campionat e să facem o figură frumoasă în meciul de vineri cu Filiaşi, iar apoi să mergem la Băleşti să câştigăm. Aşteptăm, apoi, finalul campionatului, să vedem ce fac şi adversarele. Avem cel mai bun atac, cea mai bună apărare, avem echipă bună, iar jocul se va mai îmbunătăţii. Avem strategii pentru ambele variante, adică liga a doua sau a treia. În linii mari, echipa va rămâne în aceeaşi componenţî, vom aduce doi-trei jucători de valoare. Va exista şi continuitate financiară, chiar săptămâna viitoare jucătorii urmând să primească salariul. Nu există probleme deosebite, băieţii să joace ca şi până acum, conducerea clubului prin domnul Cojocaru e în permanenţă lângă ei, suntem mulţumiţi de activitatea lui, mergem în continuare cu dânsul, e competent. Asta, ca să eliminăm orice speculaţii. E un administrator foarte bun, are legături în fotbal. Vă spun sincer că nu cred că Şirineasa va fi depunctată, ne facem mai degrabă un plan pentru liga a treia şi anul viitor" - spune Radu Demetrescu. **JA-L.S.**

Alte două meciuri

LT Cermei joacă pe teren propriu un meci de vacanţă cu Cetate Deva, mâine, pe teren propriu, de la ora 18, iar Şoimii Lipova se deplasează, azi, pe terenul celor de la Becicherecu Mic, într-un meci care nu ar trebui să pună probleme elevilor lui Sabău.

Zilele Sportului Universitar

ARAD. Ediţia a III-a a evenimentului numit Zilele Sportului Universitar Arădean se va desfăşura în acest weekend, pe râul Mureş, terenurile de volei pe plajă „DJTS-Fan" şi în sala de sport a Universităţii „Aurel Vlaicu".

Programul de desfăşurare cuprinde: sosirea invitaţilor (ora 17), şedinţa tehnică (18) - vineri, festivitatea de deschidere (9 - sala „UAV-Mihai Botez"), competiţii de Dragon Boat - pontonul CSŞ Gloria - Perla -, volei pe plajă - simplu feminin şi masculin - şi fotbal (9,30) - sâmbătă. **JA-D.L.**

Scot medalii din apă

SZENTES. Primul concurs al anului în bazin de 33 de metri a adus o salbă de medalii înotătorilor de la CS Municipal Arad. A XXIII-a ediţie a concursului internaţional de înot masters de la Szentes (Ungaria) a reunit la start concurenţi din patru ţări: Ungaria, Serbia, Slovacia şi România.

Rezultate: Cristian Stertl - aur la 33m liber, 33m bras, 33m spate, 33m fluture, 66m liber şi 132m mixt; Marian Ghilinţă - aur la 132m mixt, argint la 33m spate, 33m fluture şi bronz la 66m liber, 66m spate şi 33m liber; Adalbert Karpati - aur la 66m fluture şi bronz la 66m liber; Norbert Rusu - aur la 200m bras, 66m spate, argint la 200m liber şi bronz la 100m bras; Csaba Nagy - argint la 33m fluture; Cristian Mladin - argint la 66m fluture; Ştafeta 4x33m mixt (în componenţa Stertl, Karpati, Rusu şi Ghilinţă) - argint; Ştafeta 4x33m liber (Stertl, Ghilinţă, Nagy şi Rusu) - loc 4; Romeo Damian - loc 5 la 100m liber.

Pentru veteranii arădeni urmează CN de înot masters ce se va desfăşura la Târgovişte în 9 -10 iunie. **JA-D.S.**

Biciclete în centrul Aradului

ARAD. Cupa Aradului la ciclism, ajunsă la a opta ediţie, va avea loc, sâmbătă, 19 mai, în centrul municipiului, concursul fiind organizat pentru categoriile de biciclete de oraş, mountain-bike şi biciclete de cursă.

Întrecerile se vor desfăşura pe un circuit închis, pe un traseu cuprins între Teatrul Clasic „Ioan Slavici" şi intersecţia Bulevardului Revoluţiei cu strada Nicolae Grigorescu (Libelula). Înscrierile se pot face şi în ziua concursului, în faţa Palatului Administrativ, între orele 12-15.

La pedalat FOTO: JA

Programul concursurilor şi categoriile de concurs: ora 15,30 - Categoria 1 - Family - deschisă tuturor familiilor cu copii în vârsta până la 7 ani, cu un număr minim de 2 participanţi pe familie (părinte/tutore + copil) - 1 tură = 1,77 km; ora 16 - Categoria 2 - Copii între 7 şi 10 ani - 2 ture = 3,5 km; ora 16,30 - Categoria 3 - Copii între 11 şi 14 ani - 3 ture = 5,3 km; ora 17 - Categoria 4 - Open - deschisă tuturor participanţilor cu vârsta peste 15 ani, cu orice tip de bicicletă - 5 ture = 8,85 km; ora 17,30 - Categoria 5 - Mountain-bike profi - 10 ture = 17,7 km şi ora 18,30 - Categoria 6 - Cursiere - 12 ture = 21,24 km. **JA-D.L.**

Raliul Aradului KIA îşi turează motoarele

Ediţia a X-a va avea loc în 25 şi 26 mai. Vezi programul evenimentului!

ARAD. Raliul Aradului KIA este organizat de către Club Sportiv AMC Racing, al cărui promotor este fostul campion mondial de box Mihai Leu. Evenimentul este organizat în parteneriat cu Primăria Municipiului Arad, sub egida Federaţiei Române de Automobilism Sportiv.

Întrecerea automobilistică va avea loc în perioada 25-26 mai, atât în centrul municipiului, cât şi pe probele din împrejurimi. Noutatea acestui an constă în faptul că proba specială Şiştarovăţ a fost prelungită.

Raliul arădean este a treia etapă a CN de Raliuri Dunlop, rundă comună cu Trofeul European de Raliuri - Balkan Rally Trophy.

Se apropie Raliul Aradului KIA FOTO: ANDREI TRIPON

Program

Miercuri, 23 mai: Recunoaşteri Superspecială (orele 21-23); Joi, 24 mai: Parc Service Real - Spectacol Pirotehnic Crispus (20); Podium Primăria Arad - Sesiuni de autografe (20-20,45); Podium Primăria Arad - Startul festiv - inclusiv prezentarea echipajelor (21); Vineri, 25 mai: Shakedown ERT, CNRD clasele 2, 3, 5/7.11; Shakedown Restul Claselor, Rally 2, CNRI - Chesinţ (8-13); Start (16); PS 1 Frumuşeni (16,33); PS 2 Şiştarovăţ (17,36); PS 3 Frumuşeni (18,59); Spectacol Drift (19,15); Superspeciala Arad (20,17-21,35); Sâmbătă, 26 mai: PS 5 Conop (10,03); PS 6 Nadăş (10,31); PS 7 Şiştarovăţ (11,49); PS 8 Conop (14,57); PS 9 Nadăş - Power Stage (15,25); Sosire raliu (17,25); Ceremonia de premiere - primele 3 echipaje (18,15); Podium Primăria Arad - Festivitatea de premiere (21,30).

JA-D.L.

Pe urmele fratelui!

Cel mai valoros produs al şcolii arădene de judo din ultimii ani, Luca Kunszabo, component al lotului olimpic al României, are motive de bucurie. Fratele său, Matei, îi calcă pe urme, dovadă prima sa medalie de aur câştigată la Memorialul „Debreceni Mihai" de la Borş, în cadrul cat. 30 kg-Under 9. Matei Kunszabo este legitimat la CS Municipal Arad, unde este pregătit de Dorin Drimbe. FOTO: JA

JURNAL ARĂDEAN

Nicolae Stanciu FOTO: EPA

Se menţine pe locul 32

FOTBAL. Echipa naţională a României se menţine pe locul 32 în clasamentul FIFA, având un total de 737 de puncte, conform site-ului forului intercontinental. Un impact major asupra clasamentului îl va avea Cupa Mondială din Rusia, care va debuta pe 14 iunie. Top 10 este alcătuit din: 1. Germania 1.544 de puncte, 2. Brazilia 1.384 p, 3. Belgia 1.346 p, 4. Portugalia 1.306 p, 5. Argentina 1.254 p, 6. Elveţia 1.179 p, 7. Franţa 1.166 p, 8. Spania 1.162 p, 9. Chile 1.146 p, 10. Polonia 1.118 p.

SURSA: MEDIAFAX

Simona Halep s-a calificat fără să joace

TENIS. Simona Halep, cap de serie 1, s-a calificat joi în sferturile turneului WTA de la Roma, dotat cu premii de 2.703.000 euro, datorită abandonului americancei Madison Keys, cap de serie 13, din cauza unor probleme medicale.

Madison Keys a acuzat probleme la spate în meciul câştigat miercuri în faţa croatei Donna Vekic (7-6, 7-6). Pentru calificarea în sferturi, Simona Halep, nr. 1 mondial, şi-a asigurat un cec de 58.313 euro şi 190 puncte WTA.

În sferturi, Halep va juca cu învingătoarea dintre Caroline Garcia (Franţa), cap de serie 7, şi Sloane Stephens (SUA), cap de serie 9.

Simona Halep FOTO: EPA

SURSA: AGERPRES

Germania, marea favorită

FOTBAL. Selecţionata Germaniei, campioana mondială en titre, este cotată cu cele mai mari şanse la Cupa Mondială de fotbal 2018 din Rusia (14 iunie-15 iulie), conform analizei economiştilor de la banca elveţiană UBS, urmată de Brazilia şi Spania.

Analiştii de la UBS dau Germania ca mare favorită cu 24%, urmată de Brazilia (19,8%) şi Spania (16,1%), argumentând analiza prin faptul că nemţii şi brazilienii vor avea un start mai uşor în grupe, în timp ce spaniolii au un adversar dur în primul meci din grupă, cel cu Portugalia, campioana europeană en titre. După faza grupelor, Brazilia şi Spania pot întâlni Argentina şi Anglia în sferturi. Rusia este creditată cu calificare în optimi, înainte de a pierde în faţa Portugaliei sau Spaniei. Islanda (0,2%) şi Panama (0%) sunt naţionalele cotate cel mai slab la câştigarea trofeului. Analiza specialiştilor de la UBS se bazează pe un algoritm statistic care ia în considerare rezultatele de la ultimele cinci turnee finale şi alţi factori precum evoluţia echipelor în preliminarii.

Anglia, Franţa, Belgia şi Argentina sunt echipe care pot provoca surprize la Cupa Mondială. Franţa poate ajunge în semifinale, unde ar putea înfrunta Brazilia, în timp ce Anglia, ca şi Belgia, cu un lot echilibrat, trebuie să treacă de Brazilia pentru a avansa în semifinale. Parcursul Argentinei va depinde mult de forma vedetelor sale în frunte cu Lionel Messi, ceea ce face ca impredictibilă performanţa sud-americanilor.

SURSA: AGERPES

„Am muncit mulţi ani”

Griezmann a strălucit din nou în tricoul lui Atletico, iar spaniolii au cucerit un nou trofeu.

Bucuria lui Griezmann FOTO: EPA

FOTBAL. Atletico Madrid a câştigat pentru a treia oară în istorie Europa League, după ce s-a impus cu 3-0 în finala cu Olympique Marseille.

Antoine Griezmann a fost declarat omul finalei Europa League din 2018, după ce a reuşit să marcheze primele două goluri ale echipei sale, reuşite care au liniştit în mare măsură ultimul act de la Lyon.

Pentru Griezmann, drumul spre succes a fost greu. A plecat de tânăr de acasă în căutarea gloriei sportive, a fost refuzat de Lyon sau Saint Etienne şi nu a jucat niciodată fotbal profesionist în Hexagon, iar visul avea să-i devină realitate în Spania. Mai întâi la Sociedad, apoi la Atletico, pe care o conduce de ani buni din teren. Miercuri seară, Antoine a ieşit la suprafaţă, a vorbit pe teren, apoi a luat cuvântul la interviuri: „Sunt foarte fericit! Am muncit mulţi ani pentru a trăi o asemenea experienţă. Când am plecat de acasă, la 14 ani, visam să trăiesc astfel de momente. E al doilea trofeu european pentru mine, sper să mai câştig şi de acum înainte. Dacă există un secret pentru golurile mele? Cred că încrederea şi sângele rece, dar nu ştiu să vă spun care este reţeta, sincer să fiu”, a spus atacantul.

Apogeul carierei lui Griezmann a venit sub comanda lui Diego Simeone, iar francezul nu-şi putea uita antrenorul într-un moment de maximă fericire: „Ce a făcut Simeone pentru Atletico e un lucru istoric. E comparabil cu ceea ce a realizat Ferguson la Manchester United”, a mai declarat Griezmann.

„Istoria e vie”

Diego Simeone (49 de ani) a condus-o pe Atletico Madrid spre al treilea trofeu Europa League din ultimii zece ani, iar finalul meciului l-a prins pe antrenor vorbind la superlativ despre Fernando Torres (34 de ani), unul dintre cei mai importanţi jucători din istoria clubului madrilen.

Suspendat pentru finală, după ce protestat vehement la eliminarea lui Vrsaljko, în turul semifinalei cu Arsenal, argentinianul a văzut din tribune cum jucătorii săi interpretează perfect partitura pe care a ordonat-o şi îşi zdrobesc adversarul. Remarcaţii? În primul rând Antoine Griezmann, starul care a dat o dublă şi a uşurat misiunea: „Nu trebuia ca Griezmann să mai demonstreze ceva. El a mai confirmat o dată ce fel de jucător e. Nu am decât să mă bucur că e al nostru. Istoria lui Atletico Madrid e vie şi în aceşti ani am realizat lucruri extraordinare. Sunt foarte fericit că am cunoscut oameni puternici”, a spus Simeone, după meci.

Aflat la ultimul meci european pentru Atletico, Fernando Torres se va despărţi de clubul care l-a dat fotbalului cu un trofeu important, iar asta nu face decât să-l bucure pe Simeone: „Visul lui Fernando Torres, acela de a câştiga un trofeu european cu Atleti, devenit realitate. Merita o astfel de despărţire. E un tip extraordinar, care nu renunţă niciodată. Avem o relaţie extraordinară. La toate finalele la care am fost fanii noştri au fost mai puţini”, a declarat „Cholo” despre fostul atacant de la Liverpool şi Chelsea.

SURSA: MEDIAFAX

„Nu am putut răsturna ierarhia”

FOTBAL. Antrenorul echipei Olympique Marseille, Rudi Garcia, a declarat la finalul partidei pierdute cu 3-0 în dauna lui Atletico Madrid că scorul este prea sever.

„Am lăsat să ne scape şansa noastră în prima repriză, în care noi am avut primii cea mai bună ocazie de a marca. Am comis o eroare la startul unei acţiuni, care ne-a făcut să fim conduşi şi împotriva unei echipe ca Atletico nu trebuie să fii condus pentru că devine complicat. În repriza a doua, ei şi-au ridicat nivelul şi a fost dificil pentru noi. Regret că nu am avut şansa de a reduce scorul şi de a redeschide meciul, la capul lui Mitroglou, care a trimis mingea în bară. Scorul este prea sever în raport cu fizionomia meciului, dar cea mai bună echipă a câştigat, cea cu experinţă mai mare. Atletico este o mare echipă, cu o largă experienţă în astfel de meciuri. Joacă în Liga Campionilor, este pe locul 2 în LaLiga. Nu ne este ruşine de această înfrângere, pur şi simplu nu am putut răsturna ierarhia”, a spus Rudi Garcia.

SURSA: MEDIAFAX

Rudi Garcia FOTO: EPA

Regretele lui Gianluigi Buffon

Gianluigi Buffon FOTO: EPA

FOTBAL. Portarul a declarat că regretă că l-a „ofensat” pe arbitrul meciului Real Madrid-Juventus, pe care l-a acuzat că are „un sac de gunoi în loc de inimă”. „Regret ceea ce am spus în afara terenului şi îmi pare foarte rău, pentru că în 23 de ani de Liga Campionilor, nu am fost niciodată eliminat sau suspendat şi cred că am avut o conduită sportivă normală cu toată lumea”, a declarat Buffon.

„După câteva zile, am regretat că l-am ofensat pe arbitru. Este şi el un om care face o meserie foarte dură. Dacă l-aş fi întâlnit la două zile după, l-aş fi îmbrăţişat şi i-aş fi cerut scuze, confirmând în acelaşi timp ce cred, şi anume că ar fi putut fi mai blând”, a adăugat Buffon. Pe 11 aprilie, când Juve conducea cu 3-0 şi se îndrepta spre prelungiri, arbitrul a dictat un penalty pentru Real Madrid pentru un contact între Benatia şi Vasquez. Buffon a fost eliminat pentru proteste, iar Ronaldo a transformat penalty-ul, calificând astfel Realul în semifinalele Ligii Campionilor (3-1). Săptămâna trecută, UEFA a anunţat că a deschis o procedură disciplinară împotriva lui Buffon, din cauza „cartonaşului roşu direct” primit şi din cauza „conduitei sale”.

Cazul va fi judecat pe 31 mai, iar o posibilă sancţiune ar putea avea un impact în cariera următoare a lui Buffon, care a explicat joi că se gândeşte la posibilitatea de a continua să joace la un alt club.

SURSA: AGERPRES

Ambros Martin mizează pe 20 de jucătoare

HANDBAL FEMININ. Antrenorii Ambros Martin şi Horaţiu Paşca au definitivat lotul echipei naţionale pentru jocurile cu Austria (31 mai, deplasare) şi Portugalia (3 iunie, Buzău), ultimele două din campania de calificare la Campionatul European din 2018, ce va avea loc în Franţa.

Antrenorii Ambros Martin şi Horaţiu Paşca au definitivat lotul echipei naţionale pentru jocurile cu Austria (31 mai, deplasare) şi Portugalia (3 iunie, Buzău), ultimele două din campania de calificare la Campionatul European din 2018, ce va vae loc în Franţa.

Cu excepţia Cristinei Zamfir-Florianu (SCM Craiova), care a evoluat cu probleme medicale pe finalul acestui sezon, au fost convocate toate jucătoarele importante, în frunte cu Cristina Neagu şi Crina Pintea. Din lot face parte şi revelaţia handbalului feminin din ultima perioadă, Ana Maria Ţicu (SCM Craiova), jucătoare cu un aport foarte important la câştigarea Cupei EHF. SCM Craiova, HC Zalău, HCM Rm. Vâlcea şi Corona Braşov sunt echipele care dau câte trei handbaliste la lot. Din străinătate au fost convocate patru handbaliste, două din Ungaria şi una din Franţa şi Muntenegru.

Pentru cele două partide, antrenorii au alcătuit un lot format din 20 de jucătoare:

Portari: Yuliya Dumanska (SCM Craiova), Denisa Dedu (Siofok), Paula Vişan (HC Zalău)

Extreme stânga: Valentina Ardean Elisei (SCM Craiova), Cristina Florică (HCM Rm. Vâlcea)

Interi stânga: Larisa Tămaş (HC Zalău), Andreea Adespii Molnar (HCM Rm. Vâlcea), Cristina Neagu (CSM Bucureşti)

Centri: Cristina Laslo (Buducnost), Laura Pristaviţă (CSM Bistriţa), Eliza Buceschi (Corona), Ana Maria Ţicu (SCM Craiova)

Interi dreapta: Melinda Geiger (Siofok), Laura Popa (Corona), Ana Maria Dragut (HC Zalău)

Extreme dreapta: Laura Chiper (Corona), Aneta Udriştioiu (CSM Bucureşti)

Pivoţi: Crina Pintea (Issy), Raluca Băcăoanu (HCM Rm. Vâlcea), Daniela Raţiu (CSM Bistriţa). Pentru ultimul meci din grupa de calificare, România - Portugalia, care va avea loc în Sala Sporturilor Romeo Iamandi din Buzău, duminică, 3 iunie, cu începere de la ora 18:30, biletele se vând de azi în reţeaua Bilete.ro şi în secţiunea dedicată de pe site-ul FRH: www.frh.ro/bilete.

România este pe locul 1 în Grupa 4 după patru meciuri disputate şi teoretic mai are nevoie de un succes pentru a se califica la turneul final din luna decembrie.

SURSA: MEDIAFAX

Cristina Neagu este vedeta naţionalei de handbal FOTO: EPA

Centrul Medical Neamtiu

Consultaţii gratuite asigurate de CAS

- Dermatologie pediatrică
- Dermatochirurgie
- Tratamente pentru căderea parului
- Tratamente pentru acnee
- Epilare definitivă
- Depistarea şi tratarea bolilor venerologice

NOU! *Panou fototerapie UVA şi UVB - tratament revoluţionar în psoriazis, vitiligo, dermatită atopică, sclerodermie*

Vă propunem o alternativă modernă la serviciile medicale actuale, oferindu-vă calitate, profesionalism şi respect faţă de pacienţi într-un cadru plăcut.

Adresa: str. Posada nr. 50, Arad. ☎ 0745-596-312

(7787)

AutoSchunn

Centru autorizat de vânzări și service Mercedes-Benz

Mașina ta preferată!

400 Disponibile

Vino în centrele Auto Schunn să faci cunoștință cu noul tău Mercedes-Benz.

Call center: 0742.036.913
www.auto-schunn.ro
Auto Schunn - Arad, Deva, Suceava

Mercedes-Benz
The best or nothing.

(6556516)

FIRMĂ DE CURĂŢENIE

Angajăm

femei şi bărbaţi

pentru curăţenie, program de lucru în două schimburi.

Oferim salariul net de 1300 RON + tichete de masă.

(26434)

Pentru detalii suplimentare vă stăm la dispoziţie de luni până vineri în intervalul orar 10:00-16:00 la numărul de telefon **0727477045**.

aradjob.ro

ISTRA RAIL INDUSTRIES — GREENBRIER EUROPE

Pentru consolidarea echipei noastre din Arad căutăm în vederea angajării în funcția/meseria:

- Analist programator
- Inginer specialist mecanic
- Lăcătuș mecanic întreținere și reparații
- Sudor manual cu flacără de gaze
- Electrician întreținere și reparații
- Instalator tehnico-sanitar și de gaze
- Controlor calitate
- Lăcătuș mecanic
- Vopsitor industrial
- Frezor

Angajăm muncitori necalificați sau calificați în altă meserie în vederea calificării în meseria de Sudor.

Căutăm **sudori de excepție**, autorizați în procedeul MIG-MAG, capabili să sudeze toate tipurile de îmbinări și poziții de sudare pentru care oferim un pachet de beneficii care include **salarii de excepție!**

Oferim:

- Un pachet de beneficii atractiv care cuprinde pe lângă salar: tichete de masă în valoare de 15 lei/zi, primă de vacanță, pensie facultativă plătită de angajator și asigurare medicală privată.

(8492 - H 23918)

Vă așteptăm să prezentați CV-ul la sediul nostru din Arad, Calea Aurel Vlaicu Nr.41-43 sau să trimiteți CV-ul la adresa de e-mail: *nicolai.crisan@gbrx.com.*
Informații suplimentare la tel: **0257.202.296.**

Program mare publicitate: B-dul Revoluţiei, nr. 62 luni-vineri: 9.00-16.00

DR. ONITA CENTRU MEDICAL

CENTRUL DE CHIRURGIE SI PROCTOLOGIE DR. ONITA

HEMOROIZI
Fisuri, Fistule anale
VARICE
Tratamente profesioniste personalizate cu sau fără operaţie.

Arad, str. Augustin Doinas 32
Tel. 0740-336-899
www.dronita.ro

(640654)

(640085)

Hamburger Recycling | *We will.*

Achiziţionăm cu plata cash deşeuri reciclabile de la persoane fizice şi firme!
(carton, reviste, ziare, arhive, hartie, sticle PET, folie plastic etc.)
TRANSPORT GRATUIT!
Preţuri atractive cuprinse între
100 şi 700 de lei/tonă
Adresa: **Str. Steagului, Nr. 1, 310262, DJ 682, Arad**
Mobil: **0732-330-184**
E-mail: **Claudia.Gimon@hamburger-recycling.com**

(8491 - H 21339)

Aveţi probleme cu AUZUL?
Vă aşteptăm la cabinetul de audiologie **ROMSOUND din Arad** unde puteţi beneficia de următoarele **servicii GRATUITE:**

- Testare auditivă
- Probă cu proteză auditivă
- Consiliere individuală şi ajutor la întocmirea dosarului pentru Casa de Asigurări de Sănătate

romsound

Arad, str. Constantin Brâncuşi nr. 42A
Programări se pot face la ☎ 0257 212 772 sau 0755 016 640

(8160)

Transformă nemulţumirea în siguranţă!

ARTEX SCM

SOCIETATE CU TRADIŢIE ÎN DOMENIUL TEXTIL

ANGAJEAZĂ

CONFECŢIONERI ÎMBRĂCĂMINTE
sau persoane cunoscătoare de meserie,
MONTATORI BUTONI SI CAPSE, CONTROLORI CALITATE

OFERIM: *climat de lucru european * salarii motivate în acord individual * tichete de masă * primă de transport - prezenţă, *premii * un singur schimb *asistenţă medicală.

Angajările se fac pe bază de probă de lucru.

DETALII: telefon : 0357-408-275; 0357-408-276

(8347 - H 10344)

STANDARD UNIVERSAL CONSTRUCT SRL

EXECUTĂ la cele mai bune preţuri următoarele servicii:

- dulgherie acoperişuri
- montaj orice model de ţiglă metalică (tip lindab) sau ceramică
- reparaţii orice tip de acoperiş
- reparaţii urgente mici sau mari la acoperişuri
- montăm sau schimbăm toate tipurile de burlane şi jgheaburi
- montăm ferestre de mansardă
- curăţăm, reparăm şi lipim jgheaburi
- executăm faţade şi zugraveli, lucrăm şi cu polistiren sau rigips .

OFERIM CALITATE MAXIMĂ PENTRU TOATE SERVICIILE LEGATE DE CASA DUMNEAVOASTRĂ.

Serviciul de mai sus presupune deplasarea unei echipe la faţa locului şi efectuarea măsurătorilor proiectului care va fi **GRATIS** fără perceperea vreunui tarif.

☎ **0736.045.781** sau **0785 649 034**.

(8537 - H 26574)

DECESE

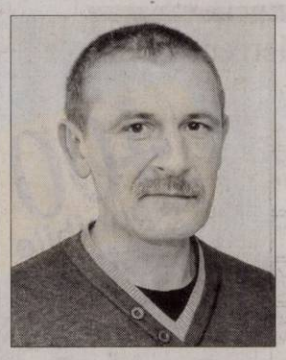

Familia anunţă cu mare durere în suflet plecarea dintre noi a celui care a fost un om deosebit,

JACOTA ADRIAN GHEORGHE (DIŢI)

– 47 ani.

Înmormântarea va avea loc sâmbătă, 19 mai 2018, ora 13:00, la Capela Ortodoxă din Aradul Nou.

Familia îndoliată

CONDOLEANŢE

Suntem alături de familia Jacotă Alexandru greu încercată de decesul prematur al fiului lor,

JACOTĂ ADRIAN GHEORGHE (DIŢI).

Dumnezeu să-l odihnească!

Nepoţii Dana, Vlad, Florin

Colectivul Colegiului Economic Arad este alături de Lefter Elena în momentele de durere pricinuite de decesul tatălui. Sincere condoleanţe familiei îndoliate!

O veste cutremurătoare ne-a sfâşiat inimile! Naşul nostru drag,

pr. IOAN PELEA

s-a înălţat la cer, lăsându-ne profund îndureraţi. Nu te vom uita niciodată!

Finii Florin, Monica, Marcian

MULŢUMIRI

Mulţumim tuturor celor care prin prezenţă, mesaje şi gânduri de mângâiere ne-au fost alături la greaua încercare a pierderii nepreţuitului nostru soţ, tată şi socru,

JUDE IOAN.

În mod special aducem mulţumiri înaltelor feţe bisericeşti care au oficiat slujba de înmormântare.

Fam. Jude îndoliată

COMEMORĂRI

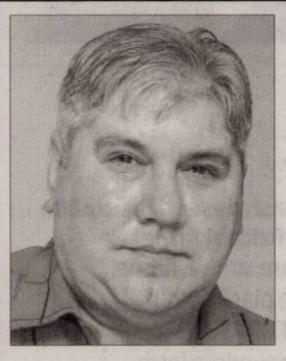

Timpul trece... dar pentru noi a rămas pe loc. Cu mare durere azi 18 mai,

ARDELEAN DOREL FLORIN

când ar fi împlinit 50 ani, în loc de „La mulţi ani!”, ai lăsat în urma ta durere şi lacrimi. Nu te vom uita niciodată! Dormi în pace! Dumnezeu să-ţi vegheze somnul tău!

Cu multă durere în suflet din partea soţiei Ardelean Codruţa, fiul Andrei şi a părinţilor Ardelean Teodor şi Rodica.

Aşteptăm clipa revederii.

Publicitate mică 0257/210.775

SERVICII FUNERARE

(1-748926)
IN MEMORIAM
NON STOP!
KUKI - servicii funerare complete
Producător de sicrie - oferă sicrie la preţ de producător.
GRATUIT rezolvăm actele la spital, primărie, casa de pensii şi C.A.R.P.
Transport intern şi internaţional ● Accesorii funerare.
Contact: Arad, Str. Mihai Eminescu nr. 4 (în curte), vis-a-vis de Cerbul Albastru.
Telefon: 0257/211929, mobil: 0723-343-964
www.inmemoriamkuki.com
CASĂ FUNERARĂ - Strada Ştefan Ludwic Roth nr. 1 D, Grădişte
- Str. Cocorilor nr. 6 (lângă magazinul Izolta)

Durere, tristeţe şi dor nemărginit retrăim acum la împlinirea a 40 de zile de când a plecat de lângă noi iubita noastră soţie, mamă şi soacră,

DOBRE FLORIŢA (ICA).

Exişti în fiecare gând al nostru, eşti peste tot şi în toate. N-am putut opri clipa destinului, dar putem duce mai departe amintirea ta. Dumnezeu să-ţi vegheze somnul de veci!

Parastasul de pomenire va avea loc sâmbătă, 19 mai 2018, ora 12,00, la Biserica Ortodoxă din Grădişte (str. Petru Rareş).

Gelu, Ruana şi Horia

Cu tristeţe şi nemărginită durere amintim că se împlineşte un an de zile de când ne-a părăsit cea care a fost draga şi iubita noastră mamă, soacră şi bunică,

RAŢIU CRISTINA.

Fie ca Bunul Dumnezeu să-i vegheze sufletul şi să-i dea odihnă veşnică! Parastasul va avea loc la Catedrala Nouă astăzi, 18 mai, ora 19:00.

Familiile Tiulea, Galeriu şi Raţiu

O clipă de aducere aminte, la plecarea dintre noi, în urmă cu 6 luni, în Germania, a celei ce a fost

ing. SANDA GRÄTZ
născută CORDOŞ
din Sântana.

Odihnă veşnică!

Prietena şi colega ei,
Liana Dorina Dascăl născută Mălăeşiu

Cu durere în suflet amintesc că au trecut 40 de zile de când

GLIGOR IOANA (ELENA)

a plecat dintre noi. Dumnezeu să o odihnească în pace! Parastasul de pomenire va avea loc sâmbătă, 19 mai 2018, orele 11:00, la Biserica Ortodoxă UTA.

Cu multă durere, nora Vichi

Timpul trece, dar durerea din sufletele noastre a rămas aceeaşi ca atunci când a plecat dragul nostru,

URS GHEORGHE.

Gânduri pioase, preţuire, neuitare şi o rugăciune pentru odihna veşnică.

Fam. Urs şi Mariş

Marea publicitate 0257/280.904

SERVICII FUNERARE

NOSFERATUM
SERVICII FUNERARE COMPLETE
Arad, str. Ghiba Birta nr. 26 - Tel.: 0752 10 11 12; 0357 80 48 38
e-mail: nosferatumarad@yahoo.com
NON STOP www.nosferatum.ro
TRANSPORT GRATUIT ÎN MUNICIPIUL ARAD ŞI ORAŞUL PECICA
* Sicrie la preţ de producător;* Înmormântări GRATUITE – doar pe baza cuponului de pensie; * Consultanţă şi medic constatator; * Rezolvăm actele la spital, primărie, casă de pensii, C.A.R.P.; * PRELUĂM DECEDAŢII DE LA MORGĂ; * Igienizare, cosmetizare, îmbălsămare, incinerarii, REPATRIERI, CAPAC FRIGORIFIC; * CAPELA CIMITIR ETERNITATEA (UTA)! * Borduri, monumente funerare, mozaic, marmura, granit.

Gu inimile zdobite de durere, ne amintim că în data de 20.05.2018, se împlinesc 13 ani de când inima scumpei noastre soţii, mame, soacră şi bunică,

LUCA MAGDALENA

a încetat să mai bată. Amintirea ta va rămâne veşnic vie în sufletele noastre! Te vom iubi mereu! Dumnezeu să te odihnească în pace!

Fam. Luca

Se împlinesc 3 ani de la trecerea în nefiinţă a mamei noastre,

dr. CONSTANŢA VÎRVESCU.

Slujba de pomenire va avea loc sâmbătă, 19 mai 2018, ora 13,30 la Cimitirul „Eternitatea” (UTA) - cripta familiei. Vei rămâne veşnic în inimile noastre.

Claudia, Florin şi Ramona

Duminică, 20 mai se împlinesc 40 de zile de când a plecat dintre noi,

TĂMAŞ GHEORGHE.

Parastasul de pomenire va avea loc duminică, 20 mai 2018, la Biserica Ortodoxă din localitatea Diosig-Bihor. Dumnezeu să-l ierte şi să-l odihnească în pace! Nu te vom uita niciodată!

Fam. Tămaş, Petrila, Copos, Şod, Tirluţa şi fam. Roxin
Răzvan şi Ioana

Cu durere în suflet comemorăm 40 de zile de la plecarea dintre noi a celei care a fost

VOŞTINAR OLGA

soţie, mamă, soacră şi bunică. Slujba de pomenire va avea loc duminică, 20 mai, ora 11,00 la Biserica Ortodoxă Sârbă din Satu-Mare.

Familia îndurerată

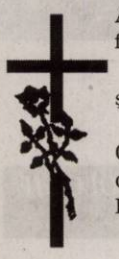

Au trecut 6 luni de la decesul celei care a fost

CORNELIA

şi 7 ani de la decesul

ing. TRAIAN RUS-STAROSTE.

Comemorarea va avea loc sâmbătă, 19 mai 2018, ora 11:30 la Biserica Ortodoxă Grădişte (str. Petru Rareş.

Familia Rus

Anunţurile de deces se publică GRATUIT!

SERVICII FUNERARE

CASA FUNERARĂ RO STYL
str. COCORILOR nr. 27
(între cimitirele Eternitatea şi Pomenirea)
OFERĂ:
- GRATUIT SĂLI DE PRIVEGHI (capele).
- SĂLI PENTRU POMENI, cu meniu la alegerea clientului.
- SICRIE şi RESPETE produse de firma noastră, la PREŢ REDUS.
- GRATUIT pregătim dosarul pentru ridicarea ajutorului de înmormântare.
tel. 0728 690 120 / 0728 690 121
www.casafunerara-arad.ro (558185)

Timpul nemilos a aşternut 14 ani de la despărţirea noastră de când iubitul nostru soţ, tată, bunic, socru şi cuscru,

FRANCISC VARGA

a trecut pragul veşniciei. Dumnezeu să-i dea odihnă veşnică în Împărăţia Sa! Nu te vom uita niciodată!

Soţia Doina îndurerată

Timpul trece, dar retrăim aceeaşi durere ca în urmă cu 14 ani, când ne-am despărţit de iubitul nostru tată, bunic şi socru,

FRANCISC VARGA.

Vei fi mereu prezent în gândurile şi amintirile noastre.

Cu durere în suflet:

fiica Corina, nepotul Gabriel, ginerele Petrică

Sâmbătă, 19 mai 2018, ora 12,00 la Biserica Ortodoxă Şega II (UTA) se va oficia slujba de pomenire a soţului şi tatălui,

MARIAN DAN LĂZĂRESCU R.I.P.

Soţia Cezara

Cu durere şi pioşenie comemorez 13 ani de la trecerea în eternitate a iubitului meu soţ,

BLAGA T. DOREL

fost asistent medical Dispensar Grădişte.

Cu dor nestins, soţia Gitta

Pios omagiu şi veşnică amintire la împlinirea a 20 ani de la dispariţia soţului meu drag,

ing. BOAR IOSIF.

Soţia Aurora

7 ani de la trecerea în nefinţă a celui ce a fost

MIRCEA DUVAC.

Pomenirea lui sâmbătă, 19 mai, ora 10 la Catedrala Nouă.

Familiile Bătrân şi Taşcă

GARSONIERE

• **A A** Achiziţionez garsonieră, apartament 1 cameră, cash, ☎0746.055.126, ☎0755.483.216. 16025

• **A Cumpăr** cu banii jos garsonieră- apartament 1 cameră, 0721.670.839. 23926

• **Vând garsonieră** et. 3, Micălaca, mobilată P.F., 23.850 Euro, 0757.306.058. 24856

AP.2 CAMERE-ARAD

• **A A** Achiziţionez apartament 2,3,4 camere, cash, ☎0746.055.126, ☎0755.483.216. 16027

• **A Cumpăr** apartament 2- 3 camere. Plătesc cash, ☎0742.781.651. 23925

• **Vând apartament** 2 camere decomandat, et. 5/10, Podgoria, preţ 45.500 Euro, 0745.925.658. 19258

• **Vând apartament** 2 camere, et. 2, Gurahonţ, renovat. Telefon 0743.403.165. 21317

• **Vând apartament** 2 camere semidecomandat, etaj IV/IV, neamenajat, str. Şcoalei. Preţ 32.000 Euro, negociabil. Tel. 0758.866.548. 26607

AP.3 CAMERE-ARAD

• **Vând apartament** 3 camere, 6 Vânători, spaţios, 42.300 Euro, 0757.306.058. 24857

APARTAMENT LA CASĂ

• **Vând ultracentral,** în imobil cu 1 etaj, apartament 6 camere, diverse dependinţe, parter înalt, spaţiu lucru 100 mp la demisol, 2 garaje autorizate în curte, teren liber 288 mp, vad excelent, ☎0746.258.077. 959537

CASE-ARAD

• **Ocazie în** Poltura pe Poetului: casă mare 130 mp, teren 5.223 mp, utilităţi, 155.000 Euro, negociabil, 0747.125.134. 11910

• **Urgent! Vând** casă în Cicir, suprafaţă 946 mp. Telefon 0746.424.641. 26413

• **Vând casă** Grădişte 2 camere, 147 mp teren, 22.000 Euro, ☎0722.257.409. 25521

CASE-JUDEŢUL ARAD

• **Vând casă** din cărămidă în comuna Târnova, suprafaţă 1450 mp. Preţ 15.500 Euro. Tel. 0742.946.281. 21288

• **Vând loc** de casă în comuna Şimand, suprafaţă 953 mp. Preţ 8.500 Euro. Tel. 0742.946.281. 21289

VILE-ARAD

• **Vând vilă** mare în Covăsânţ P+E+ garaj, la şosea pe partea cu deal, toate utilităţile, 6 camere+ salon, terasă acoperită, etc. Preţ negociabil, 78.000 Euro. Tel. 0745.862.758. 3020

TERENURI LOCAL

• **Vând loc** casă Micălaca 500 mp şi casă mică str. Barbu Lăutaru, ☎0745.501.024. 10857

• **Vând loc** de casă Aradul Nou- Mureşel, 730 mp. Telefon 0257/287612. 16895

TERENURI JUDEŢ

• **Cumpăr teren** arabil zona loc. Şag- Cruceni, Fiscut, Firiteaz- Vinga. Tel. ☎0744.337.588. 26561

• **Vând teren** arabil Lipova 1,35 ha (Ivancea)- 4.200 Euro/ ha. Fâneaţă: 0,5 ha; 0,2300 ha; 0,3800 ha, preţ negociabil, 0747.299.982. 19274

• **Vând 5** ha teren arabil, zona localităţii Zimand Cuz, 7.100 Euro/ ha, negociabil, 0744.337.588. 26567

• **Vând 500** mp teren intravilan, localitatea Horia, 4.500 Euro, ☎0743.325.339. 20144

IMOBILE CHIRII

• **Închiriez (vând)** apartament 3 camere zona Jackson (Spitalul Judeţean), ☎0753.627.957. 23896

• **Închiriez garsonieră,** tot confortul pentru persoană nefumătoare, pe termen lung, strada Ursului Bl. 3. Tel. 0749.182.610. 25348

SPAŢII COM-ARAD

• **Închiriez spaţiu** comercial 40 mp, Piaţa UTA- staţie de tramvai. Telefon 0722.315.654. 28034

OFERTE LOCURI DE MUNCĂ

• **Angajăm asistent** manager posesor carnet cat. B, cunoştinţe office. Telefon 0720.400.350.

• **Angajăm buldoexcavatorist,** muncitori calificaţi şi necalificaţi în construcţii, ☎0744.511.701, 0745.389.770.

• **Angajăm confecţionere** cu experienţă pe maşini liniare, triploc, 0257/214620, 0744.679.392.

• **Angajăm laborant,** localitatea Ghioroc. Informaţii telefon: 0257- 461663. CV- ul pe office@systematic.ro

• **Angajăm manipulant** marfă. Salar motivant. Pentru informaţii sunaţi la 0725.896.819.

• **Angajăm operatori** CNC, operatori asamblare şi strungar. Tel. 0743.508.492, 0740.189.594.

• **Angajăm ospătar** şi femeie la vase. Informaţii telefon 0257/280894.

• **Angajăm persoană** pentru îngrijit gospodărie. Oferim salar şi cazare, ☎0730.596.331.

• **Angajez şofer** panificaţie, personal (femei- bărbaţi) necalificat, ajutor brutar, 0746.354.358.

• **Angajez agent** pază umană, serios, Arad. Tel. 0740.130.259.

• **Bar Micălaca** angajează barman/ospătar (femeie sau bărbat). Tel. 0722.505.865, 0756.285.366.

• **Angajăm lucrător comercial şi casieră.** Informaţii tel: 0744.341.800.

• **Hotel trei** stele situat în zona centrală angajează cameristă (femeie de serviciu). Se asigură salarizare atractivă. Telefon: 0744.608.032.

• **Caut femei** pentru îngrijit bătrâni în Germania. Tel. 004915143469061.

• **Firmă angajează** instalatori pentru instalaţii sanitare, termice. Salar atractiv, ☎0744.556.869.

• **Firmă de** curăţenie angajează femei de serviciu. Telefon 0723.060.277, 0731.551.430.

• **Firmă de** curăţenie angajează femei pentru curăţenie. Tel. 0757.312.753.

• **Hotel 3** stele angajează ajutor ospătar şi cameristă. Tel. 0731.050.384.

• **S.C. angajează** tineri energici dispuşi la deplasări. Se oferă cazare+ salariu motivant. Tel. 0753.404.802.

• **Societate de** pază angajează dispeceri centru de alarmă. Tel. 0742.523.553.

• **Societate pază** angajează agenţi pază bărbaţi şi femei. Tel. 0754.380.703.

PRESTĂRI SERVICII

• **Executăm acoperişuri,** dulgherie, reparaţii, jgheaburi şi accesorii, preţuri avantajoase, 0754.599.797. 7495

• **Executăm acoperişuri,** dulgherie, reparaţii, jgheaburi şi accesorii. Discount 10%, 0740.881.572. 7500

• **Executăm zidărie,** tencuieli, zugrăveli, rigips, acoperişuri, termoizolaţii, consolidări, renovări, 0740.696.157. 6628

• **Firmă, oferim** servicii, reparaţii acoperişuri, jgheaburi şi burlane, ☎0740.896.262, Ioan 7001

CONSTRUCŢII

• **Aduc balast,** nisip, sort, pământ, ridic moloz, mraniţă, lemne, ☎0747.206.371. 25342

AUTO STRĂINE

• **Vând DAF** din 2007, 410 CP, cauciucuri noi pe faţă, km reali, euro 5, stare foarte bună, 10.400 euro uşor negociabil. Tel. 0744.183.808. 25565

• **Vând Opel** Astra 2008, în rate pe 2 ani, ofer garanţie şi acte cu 55.000 km, 4.600 Euro, 0745.925.658. 19260

• **Vând Skoda** Octavia 1,9, 90 CP, TDI, 2.200 Euro, ☎0747.012.248. 25528

• **Vând Chevrolet Aveo, an 2012, diesel, stare foarte bună, maşină de garaj, 40.000 km reali, culoare gri, unic proprietar. Preţ 5.200 euro, negociabil. Telefon: 0722.777.308**

aradjob.ro

ELECTRONIC PLUS

• **Vând frigider,** congelator, maşină spălat automată, ladă, vitrină, combină, ☎0257-210613. 26486

ANIMALE,PĂSĂRI

• **Cumpăr vaci** adulte pentru sacrificare, tineret pentru creştere. Telefon ☎0745.505.122. 21345

• **Vând două** vaci. Tel. 0744.859.389, 0722.596.641. 29017

• **Vând 10** purcei, rasă de carne. Tel. 0720.003.591. 28910

PIERDERI

• **Pierdut Certificat** de înmatriculare şi certificate constatatoare aparţinând Vlaş Claudiu I.I. Le declar nule. 27874

• **Pierdut Certificat** de înregistrare seria B nr. 2224629/24.03.2011 şi 2 Certificate constatatoare nr. 11032 din 15.03.2013 eliberate O.R.C. Arad, aparţinând Putin Alina- Elena I.I. Le declar nule. 28046

• **Pierdut legitimaţie** de serviciu nr. 1197 eliberată de MFP- ANAF- DGRFP Timişoara pe numele Silvăşan Doina. O declar nulă. 28027

• **Radana Festa** S.R.L., J2/694/2007, CUI 21479268 declar pierdute Certificat de înregistrare seria B nr. 3228730, Certificat constatator nr. 11266/23.03.2017 şi Certificat constatator nr. 7136/23.02.2017. Le declar nule. 28904

• **SV Internaţional** SRL anunţă posesorii de arme lăsate în consignaţie să se prezinte pentru clarificare în termen de 30 de zile altfel se vor considera bunuri abandonate şi vor intra în patrimoniul societăţii. 25893

MAŞINI,UTILAJE,INSTALAŢII

• **Vând prăşitor** pe 4 rânduri pentru tractor U445. Tel. 0742.959.619. 27882

• **Vând tractor** legumicol 45 CP. Tel. 0747.012.248. 25531

DIVERSE

• **Cumpăr cupru,** alamă, fier, aluminiu, baterii, caroserii, pene, 0748.912.117, 0741.134.368. 25330

• **Cumpăr maşini** pentru fier vechi, fier vechi, pene, baterii auto. Ne deplasăm la domiciliu, 0748.803.788, 0755.169.215. 23903

• **Vând cazane** ţuică diferite mărimi, preţ avantajos. Telefon 0757.620.644. 9909

• **Vând maşină** de sfărmat porumb. Telefon 0744.627.980. 26397

• **Vând uşă** de interior dublă, lăţime 1,40 m, înălţime 2,20 300 lei, 0744.988.154. 19171

• **Vând uşi** exterior englezeşti antifonate, antiefracţie cu vitralii, geamuri noi securit, electrocasnice noi şi second hand, anvelope. Repar electrocasnice. Lipova 0744.796.542. 15495

• **Vând urgent** 20 familii albine în ladă etajată la preţul de 400 Roni/familiei, negociabil. Lichidare stupină. Tel. 0744.366.278. 21287

OFERTA SPECIALA

ANUNTURI JOBURI

2 anunturi de mică publicitate

+

1 GRATIS

Program mica publicitate:

pe B-dul Revoluţiei, nr. 81

luni-joi: 8.00-17.00,

vineri: 8.00-16.00

duminică: 9.00-13.00.

EVIDENŢIAZĂ-TE!

Talon valabil până în 30 iunie 2018

Text: **DATA apariţiei:.....**

.....

.....

.....

.....

.....

.....

.....

Date personale:

Nume şi Prenume:

Telefon:

Buletin de identitate:

TALON + PREŢUL CATEGORIEI AFERENTE

Anunţurile se preiau zilnic, la ghişeu, până în ora 16[00], după această oră, se pot prelua doar prin intermediul sistemului online de preluare al anunţurilor disponibil pe www.jurnalaradean.ro . Anunţurile de mică publicitate din Jurnal Arădean se publică pe baza talonului din ziar

Redacţia nu îşi asumă responsabilitatea pentru conţinutul anunţurilor de mică publicitate!

JURNAL ARĂDEAN

Oftamed
Servicii oftalmologice complete
Oftalmologie | Optică | Chirurgie | Laser

Descoperă noua
sală de operații pentru intervenții chirurgicale oftalmologice

Dr. Turlea Magdalena
Dr. Turlea Cristian

reducere 25%
pentru operații de cataractă

(640115)

Arad, str. Miron Costin bl. 9 ap. 2-3
0257 253 523 www.oftamed.ro 0735 520 489

SC ERGAD TECHNOLOGY SRL
Arad, str. Padurii nr. 24, firma cu capital integral italian care activeaza in domeniul industriei electronice

angajează:

PERSOANA PENTRU CONTROL CALITATE
- Experienta in domeniul electronic
- Cunoasterea limbii italiene
- Disponibilitate pentru deplasari in Italia.

SE OFERA:
- pachet salarial atractiv
- salariu de incadrare incepand *DE LA 2800 RON*
- oferim bonusuri suplimentare
- decontare transport
- tichete de masa din prima zi
- prime de vacanta
- ore suplimentare platite dublu
- program de lucru 1 schimb

Trimiteti CV la adresa:
otilia.dimeny@ergad.eu
sau prin fax 0257-306-194, tel. 0257-206-247. (8216)

Angajăm femeie pt curaţenie la magazin din ATRIUM Mall (laga gară).
Salar: 700 RON NET (în mână) pe luna.
Program: 3 ore dimineata.
Info la ☎ 0726-728.375 (8485)

ANUNT PRIVIND VANZAREA PENTRU BUNURI IMOBILE
Anul 2018, luna Mai, ziua 29
LICITATIA A 4-A

In temeiul art. 250 din Legea nr. 207/2015 privind Codul de procedura fiscala, cu modificarile si completarile ulterioare :
Primaria orasului Sebis, cu sediul in loc. Sebis, str. Piata Tineretului nr. 1, jud. Arad, anunta vanzarea la licitatie a urmatoarelor imobile :
Imobilul situat in loc. Sebis, jud. Arad, str. Crisului nr. 70, compus din teren intravilan de constructii in suprafata de 578 m.p. cu grup social, inscris in CF nr. 302883 Sebis si teren intravilan de constructii in suprafata de 688 m.p., inscris in CF nr. 302882 Sebis, proprietatea debitoarei SC BSV RO SEBIS SA, cu sediul in loc. Sebis, str. Crisului nr. 70, jud. Arad, CUI 1724869, care face obiectul dosarului de executare silita nr. 2040/22.04.2013 .
Pretul de pornire al licitatiei va fi de 82.250 lei .
Vanzarea va avea loc la sediul Primariei orasului Sebis in data de 29.05.2018, ora 10.00 .
Toti cei care pretind vreun drept asupra bunurilor, sa instiinteze despre aceasta organul de executare inainte de data stabilita pentru vanzare .
Cei interesati in cumpararea bunurilor sa se prezinte la termenul de vanzare la locul fixat in acest scop si pana la acel termen sa prezinte oferte de cumparare .
Ofertantii sunt obligati sa depuna, cu cel putin o zi inainte de data licitatiei, o taxa de participare ori o scrisoare de garantie bancara, reprezentand 10% din pretul de pornire al licitatiei .
Mentionam ca toti cei interesati in cumpararea bunurilor trebuie sa prezinte dovada emisa de organele fiscale ca nu au obligatii fiscale restante.

ANUNŢ PUBLICITAR
Lichidatorul judiciar scoate la vânzare prin licitaţie publică terenuri agricole (fâneaţă) aparţinând **S.C. VITAL & HEYL SRL** în următoarele condiţii:
(1) Un lot de teren situat în loc. Orţişoara, jud. Timiş cu suprafaţa de 2.400 mp, preţ de pornire de 684 EUR, exclusiv TVA;
(2) 2 loturi de teren situate în loc. Fibiş, jud. Timiş cu suprafaţa totală de 11.300 mp, preţ de pornire de 3.221 EUR, exclusiv TVA.
(3) Un lot de teren situat în loc. Satchinez, jud. Timiş cu suprafaţa de 4.944 mp, preţ de pornire de 1.409 EUR, exclusiv TVA.
(4) Un lot de teren situat în loc. Vinga, jud. Arad cu suprafaţa de 6.400 mp, preţ de pornire de 1.824 EUR, exclusiv TVA.
Licitaţiile vor avea loc la data de 24.05.2018, ora 14, la sediul VALOR S.P.R.L. din Bucureşti, sector 1, str. Ion Câmpineanu nr. 31, bl. 4, sc. 2, etaj 1, apt. 20, de unde se pot procura caietele de sarcini. Dacă terenurile nu vor fi valorificate în data de 24.05.2018, licitaţiile vor fi reluate în fiecare zi de joi până la valorificarea acestora. Invităm pe cei care pretind vreun drept asupra terenurilor să înştiinţeze lichidatorul judiciar despre aceasta.
Relaţii la telefon: **021-314.60.79**. (8548)

Construcţii civile, industriale utilitare şi drumuri
- lucrări de construcţii civile şi industriale;
- instalaţii aferente construcţiilor;
- lucrări de aducţiune apă şi sisteme de canalizare;
- lucrări de drumuri şi poduri.
- execuţie şi montaj case prefabricate tip sandwich conform descrierilor tehnice şi de execuţie „STANDARD" şi „PREMIUM";
- execuţie şi montaj blocuri pe structură de lemn conform descrierii ataşate;
- proiectare şi execuţie şarpante/acoperişuri din lemn în sistem MYTEK;
- execuţie şi montaj grinzi încleiate lamelar;
- execuţie şi montaj produse derivate din lemn (scări, terase, copertine, contrafise, căpriori, filigorii, căsuţe de gradină, pergole etc.)

(4732)
ARAD, CENTURA DE NORD, DN 7, KM 541+100
TELEFON: 0357-100-051
E-MAIL: amahousem@yahoo.com
AMA HOUSE

S F Toolshop
ANGAJEAZĂ
FREZORI
cu experienta pe masini de frezat cu comanda numerica

CERINTE:
- experienta in operatia de frezare atat pe masini cu comanda numerica cat si pe cele conventionale

OFERIM:
- instruire la sediul nostru din strada Campul Linistii nr1
- posibilitatea de a avea un loc de munca stabil dupa perioada de instruire
- salariu motivant
- tichete de masa
- asigurare medicala private
- decontarea transportului pentru persoanele care nu au domiciliul in Arad

CV-urile si cererile de angajare pot fi trimise prin fax: **0257-467435**, e-mail: **recrutare@sftoolshop.com**, sau la sediul societatii pe strada **Campul Linistii nr. 1.**
Pentru informatii suplimentare va rugam sa sunati la **0257-228013, 212370.** (8546)

SC POLO PLUS SRL
ARAD, str. Mărăşeşti nr. 5
societate specializată în climatizare instalaţii, instalaţii electrice, ventilaţii şi automatizări
ANGAJEAZĂ
- ❑ **INSTALATORI:** cu sau fără experienţă
- ❑ **INSTALATORI ELECTRICI:** cu sau fără experienţă

☎ **0748.163.577** (8238)

ANGAJEZ
MUNCITORI NECALIFICAŢI
pentru lucrări de hidroizolaţii în construcţii
Vârsta maximă 40 de ani.
Informaţii la telefon: **0723.273.746**. (8515)

MEDIQA
VINO ŞI BENEFICIAZĂ DE CONSULTAŢII GRATUITE PRIN CONTRACT CU CAS ARAD!
Cardiologie
Oftalmologie
Neurologie
Endocrinologie
Ginecologie
Medicină internă
ORL
Detalii la 0257/217700 sau la sediul clinicii situat în Municipiul Arad, B-dul Revoluţiei Nr.10
www.mediqa.ro

ANGAJĂM
AGENT DE PAZĂ
în oraşele Arad, Chişineu Criş, Ineu, Sântana pentru obiective comerciale (magazine).
ANALIZE MEDICALE GRATUITE, BONUSURI DE FIDELITATE/ACTIVITATE LA FIECARE 3 LUNI.
Mai multe informaţii la telefon **0769-642.641** sau e-mail: **hr@ethor.ro**
(8522 - H 25904)

FIRMĂ DE SECURITATE ANGAJEAZA:
AGENTI DE SECURITATE
FEMEI si BARBATI
program de lucru 12/24,12/48.
Oferim tichete de masa < 15 lei> pe tura si toate sporurile conform legii, asiguram transport la locul de munca.
Informatii la **tel. 0257-287-792** sau pe **strada NELU ARISTIDE DRAGOMIR NR. 28.** (8428)

ELNET SECURITY angajează urgent
agenţi de pază barbaţi, femei
pentru obiectiv industrial LEONI, program de lucru în ture: 12/24, 12/48.
Salariu net 8 lei/oră şi TRANSPORT GRATUIT. ☎ 0735.188.865. (8278)

JURNAL ARĂDEAN
Aveti ceva de vanzare sau poate cumparati ceva, aveti servicii de nerefuzat ori pur si simplu va cautati sufletul pereche?

Arădenii trebuie să ştie!

JURNAL ARADEAN
MICA PUBLICITATE

PROGRAM
Luni - Joi: 8.00-17.00
Vineri: 8.00-16.00
Duminică: 9.00-13.00

Arad B-dul Revolutiei nr 81
Telefon: (+40) 0257-210.775

PRIMĂRIA MUNICIPIULUI ARAD ANUNŢĂ
Organizarea în data de 20.06.2018 (proba scrisă) a concursului de recrutare în vederea ocupării funcţiei publice de execuţie vacante de **CONSILIER JURIDIC**, clasa I, gradul profesional asistent–Serviciul Juridic, Contencios din cadrul aparatului de specialitate al Primarului Municipiului Arad.
Condiţii specifice: studii universitare de licenţă absolvite cu diplomă, respectiv studii superioare de lungă durată, absolvite cu diplomă de licenţă sau echivalentă-domeniul fundamental de ierarhizare: Ştiinţe sociale - ramura de ştiinţă: ştiinţe juridice, domeniul de licenţă:drept conform H.G.R. nr. 140/2017; vechime în specialitate: minimum 1 an.
Condiţiile generale de ocupare a funcţiilor publice pentru care se organizează concursul sunt cele prevăzute la art. 54 din Legea nr. 188/1999 privind Statutul funcţionarilor publici.
Concursul constă în:
selecţia dosarelor de concurs: în termen de max. 5 zile lucrătoare de la data expirării termenului de depunere a dosarelor;
proba scrisă programată în data de 20.06.2018, ora 11:00, la sediul instituţiei- Arad B-dul. Revoluţiei nr. 75;
interviul- în termen de max. 5 zile lucrătoare de la data susţinerii probei scrise.
Dosarele de concurs conţin, în mod obligatoriu, documentele prevăzute la art. 49 din H.G.R. nr. 611/2008, cu modificările şi completările ulterioare.
Dosarele de concurs se depun la sediul instituţiei până în data de 06.06.2018.
Coordonatele de contact pentru primirea dosarelor:
- adresa de corespondenţă: Arad B-dul. Revoluţiei nr. 75 - cam. 8, Serviciul Resurse Umane;
- telefon: 0257281850, interior 162;
- fax: 0257250253;
- adresa de e-mail: pma@primariaarad.ro;
- persoana de contact: Jurj Diana-Margareta – consilier – Serviciul Resurse Umane ;
- Bibliografia şi atribuţiile prevăzute în fişa postului se afişează la sediul instituţiei-avizierul Serviciului Resurse Umane şi pe pagina de internet a instituţiei: www.primariaarad.ro. (8542)

ANUNŢ PUBLICITAR
Lichidatorul judiciar al **VITAL & HEYL SRL** scoate la vânzare prin licitaţie publică următoarele bunuri mobile:
1. Echipamente la preţul de pornire de 169 EUR, exclusiv TVA.
2. Mijloace de transport la preţul de pornire de 3.795 EUR, exclusiv TVA.
3. Locomotiva Model LDH la preţul de pornire de 35.700 EUR, exclusiv TVA.
Licitaţiile vor avea loc în data de 24.05.2018, la ora 15, la sediul VALOR S.P.R.L. din Bucureşti, sector 1, str. Ion Câmpineanu nr. 31, bl. 4, sc. 2, etaj 1, apt. 20, de unde se pot procura caietele de sarcini. Dacă bunurile nu vor fi valorificate în cadrul licitaţiei din 24.05.2018, licitaţiile vor fi reluate în fiecare zi de joi până la valorificarea acestora. Relaţii la telefon: 021-314.60.79. (8547)

S.C. RECONS S.A. ARAD
selectează personal pentru ocuparea a două posturi de

CASIER pe perioadă determinată la Ştrandul Neptun din cadrul societăţii.
Condiţii de participare:
- Studii medii, cu diplomă de bacalaureat;
- Cunoştinţe de operare PC;
- Abilităţi de comunicare, putere de concentrare şi capacitate de sinteză;

Se oferă:
- pachet salarial motivant
- tichete de masă
- ore suplimentare

Pentru relaţii şi depuneri de CV-uri
sediul societăţii din **Arad, B-dul Iuliu Maniu** FN,
E-mail societăţii **office@reconsarad.ro** sau la telefonul **0257- 281378, 281386**, între orele **8:00-16:00**. (8523)

SC SYLC CON TRANS SRL
anunta publicul interesat asupra solicitarii de obtinerii a acordului de mediu pentru proiectul – Amplasare statie asfalt, statie betoane, platforma prefabricate, atelier mecanizare, spalatorie auto, birouri si imprejmuire terenin Arad str Marului, nr. 16, jud. Arad.
Informatiile privind potentialul impact asupra mediului al proiectului propus pot fi consultate la sediul A.P.M Arad, Splaiul Mures FN intre orele 9-13 si la sediul titularului din Arad str Tudor Vladimirescu nr 7 ap 3 jud Arad
Observatiile publicului se primesc zilnic la secretariatul Agentiei pentru Proiectia mediului Arad, Spaiul Mures FN (8545)

PRIMARIA CHISINDIA
cu privire la lucrarea **„Plan Urbanistic General si Regulamentul Local de Urbanism aferent pentru comuna Chisindia cu localitaţile componente Păiuşeni si Văsoaia"**, amplasat in judeţul Arad, comuna Chisindia, **anunţă publicul interesat asupra depunerii solicitării de obţinere a avizului de mediu.**
Informaţiile privind conţinutul documentaţiei tehnice a proiectului propus pot fi consultate la sediul Primăriei Chisindia in judetul Arad, comuna Chisindia, strada Principala, numărul 191/A. Observaţiile publicului se primesc la sediul Primăriei Chisindia in judetul Arad, comuna Chisindia, strada Principala, numărul 191/A in termen de 18 zile calendaristice de la publicarea anunţului. (8539 - H 28040)

AGIL SC AGIL SRL Căutăm colege
VÂNZĂTOARE
Oferim:
condiţii bune de muncă, salariu motivant, loc de muncă stabil, tichete de masă, bonusuri lunare în funcţie de vânzări
Fii AGIL, ia iniţiativa şi interesează-te acum telefonic la 0728285135 (8500 - H 23922)

Program mare publicitate:
pe B-dul Revoluţiei, nr. 62
luni-vineri: 8.00-16.00

Marea publicitate 0257/280.904

PRIMĂRIA MUNICIPIULUI ARAD ANUNŢĂ
Organizarea concursului de recrutare pentru ocuparea funcţiei publice de execuţie vacante de **CONSILIER**, clasa I, gradul profesional principal la Serviciul Monitorizare Strategii, Managementul Calităţii şi Control Intern-Direcţia Comunicare din cadrul aparatului de specialitate al Primarului Municipiului Arad.
Condiţii specifice: studii universitare de licenţă absolvite cu diplomă, respectiv studii superioare de lungă durată, absolvite cu diplomă de licenţă sau echivalentă. Vechime în specialitate: minimum 5 ani;
Condiţiile generale de ocupare a funcţiilor publice pentru care se organizează concursul sunt cele prevăzute la art. 54 din Legea nr. 188/1999 privind Statutul funcţionarilor publici.
Concursul constă în:
selecţia dosarelor de concurs: în termen de max. 5 zile lucrătoare de la data expirării termenului de depunere a dosarelor;
proba scrisă programată în data de 20.06.2018, ora 11:00, la sediul instituţiei- Arad B-dul. Revoluţiei nr. 75;
interviul- în termen de max. 5 zile lucrătoare de la data susţinerii probei scrise.
Dosarele de concurs conţin, în mod obligatoriu, documentele prevăzute la art. 49 din H.G.R. nr. 611/2008, cu modificările şi completările ulterioare.
Dosarele de concurs se depun la sediul instituţiei în termen de 20 de zile de la data publicării anunţului în Monitorul Oficial al României, Partea a III-a.
Coordonatele de contact pentru primirea dosarelor:
- adresa de corespondenţă: Arad B-dul. Revoluţiei nr. 75 - cam. 8, Serviciul Resurse Umane;
- telefon: 0257281850, interior 162;
- fax: 0257250253;
- adresa de e-mail: pma@primariaarad.ro;
- persoana de contact: Stoian Monica-Elena – consilier – Serviciul Resurse Umane.

Bibliografia şi atribuţiile prevăzute în fişa postului se afişează la sediul instituţiei-avizierul Serviciului Resurse Umane şi pe pagina de internet a instituţiei: www.primariaarad.ro. (8543)

ANUNŢ PUBLIC
FOALIŞ IOSIF ROMULUS Şi MARIANA, titulari al
PUZ ZONĂ SERVICII – CONSTRUIRE ATELIER MECANIC,
amplasat în extravilanul com. Vladimirescu, DJ 709 km 3+500, Extras CF nr. 316166 Vladimirescu, anunţă publicul interesat asupra depunerii solicitării de obţinere a avizului de mediu.
Informaţiile privind conţinutul documentaţiei tehnice a proiectului propus pot fi consultate la sediul APM Arad, str. Splaiul Mureşului F.N., zilnic (orele 8-16).
Observaţiile publicului se primesc la sediul APM Arad, str. Splaiul Mureşului F.N., în termen de 15 zile calendaristice de la publicarea anunţului. (8512 - H 25518)

PRIMĂRIA MUNICIPIULUI ARAD ANUNŢĂ
Organizarea concursului de recrutare pentru ocuparea următoarelor funcţii publice de execuţie vacante:
➢ **Serviciul Circulaţie pe Drumurile Publice şi Parcări 3 -Direcţia Generală Poliţia Locală:**
- **O funcţie publică de execuţie de poliţist local, clasa I, gradul profesional superior;**

Condiţii specifice: studii universitare de licenţă absolvite cu diplomă, respectiv studii superioare de lungă durată, absolvite cu diplomă de licenţă sau echivalentă; vechime în specialitate: minimum 9 ani; permis de conducere categoria B.
- **Două funcţii publice de execuţie de poliţist local, clasa I, gradul profesional principal;**

Condiţii specifice: studii universitare de licenţă absolvite cu diplomă, respectiv studii superioare de lungă durată, absolvite cu diplomă de licenţă sau echivalentă; vechime în specialitate: minimum 5 ani; permis de conducere categoria B.
- **O funcţie publică de execuţie de poliţist local, clasa I, gradul profesional asistent;**

Condiţii specifice: studii universitare de licenţă absolvite cu diplomă, respectiv studii superioare de lungă durată, absolvite cu diplomă de licenţă sau echivalentă; vechime în specialitate: minimum 1 an; permis de conducere categoria B.
- **Două funcţii publice de execuţie de poliţist local, clasa a III-a, gradul profesional asistent;**

Condiţii specifice: studii liceale, respectiv studii medii liceale, finalizate cu diplomă de bacalaureat; vechime în specialitate: minimum 6 luni; permis de conducere categoria B.
Condiţiile generale de ocupare a funcţiilor publice pentru care se organizează concursul sunt cele prevăzute la art. 54 din Legea nr. 188/1999 privind Statutul funcţionarilor publici.
Concursul constă în:
- selecţia dosarelor de concurs: în termen de max. 5 zile lucrătoare de la data expirării termenului de depunere a dosarelor;
- proba sportivă – eliminatorie – programată în data de 19.06.2018, ora 10:00, locaţia: Stadionul Gloria Arad;
- proba scrisă programată în data de 25.06.2018, ora 11:00, la sediul instituţiei- Arad B-dul. Revoluţiei nr. 75;
- interviul- în termen de max. 5 zile lucrătoare de la data susţinerii probei scrise.

Dosarele de concurs conţin, în mod obligatoriu, documentele prevăzute la art. 49 din H.G.R. nr. 611/2008, cu modificările şi completările ulterioare.
Dosarele de concurs se depun la sediul instituţiei până la data de 06.06.2018.
Coordonatele de contact pentru primirea dosarelor:
- adresa de corespondenţă: Arad B-dul. Revoluţiei nr. 75 - cam. 8, Serviciul Resurse Umane;
- telefon: 0257281850, interior 162;
- fax: 0257250253;
- adresa de e-mail: pma@primariaarad.ro;
- persoana de contact: Jurj Diana-Margareta – consilier – Serviciul Resurse Umane.

Bibliografiile şi atribuţiile prevăzute în fişele postului se afişează la sediul instituţiei-avizierul Serviciului Resurse Umane şi pe pagina de internet a instituţiei: www.primariaarad.ro. (8544)

publi24.ro **bestauto.ro**
Ai o maşină de vânzare?
Pune anunţul acum pe
publi24.ro şi bestauto.ro

beneficiezi de:
• cei mai mulţi potenţiali cumpărători • o interfaţă prietenoasă • suport tehnic adecvat •

Enrique Iglesias FOTO: EPA

Concert de binefacere

LISABONA. Enrique Iglesias va ceda un procent din încasările viitorului său concert de la Lisabona în scopuri caritabile - mai concret 7% - cifră ce coincide cu numărul de pe spatele tricoului lui Cristiano Ronaldo, vedeta clubului Real Madrid, care a anunțat pe rețelele de socializare această știre, preluată joi de EFE. „Sunt foarte fericit să anunț acest gest alături de prietenul meu", a declarat internaționalul portughez pe contul său oficial de Twitter, sub ,'#7solidar''. Mesajul a primit o replică aproape instantanee din partea lui Enrique Iglesias, care a răspuns: ,'Sunt onorat să-mi pot aduce contribuția la o cauză atât de uimitoare alături de @cristiano!! Mulțumesc, campionule!!''. Concertul, care va avea loc pe 30 mai la Altice Arena din Lisabona, va ajuta la strângerea de fonduri pentru IPO (Institutul Portughez de Oncologie). Sony Music nu a putut confirma deocamdată agenției EFE dacă ilustrul jucător de fotbal portughez, copleșit de angajamentele sale sportive, va putea fi prezent la acest eveniment muzical, care a promis că „va face tot posibilul" să participe.

SURSA: AGERPRES

Vestul Germaniei: tornadă

BERLIN. Cel puțin două persoane au fost rănite, una fiind în stare gravă, în urma unei tornade produse miercuri după-amiază în vestul Germaniei, informează site-ul revistei Focus. Tornada s-a produs în apropierea orășelului german Lobberich, în landul Nordrhein-Westfalen, la frontiera cu Olanda. O persoană a fost grav rănită în urma furtunii extrem de violente. Potrivit cotidianului Rheinische Post, numeroase case din localitățile Viersen-Boisheim, Nettetal-Schaag, Schwalmtal-Dilkrath și Schwalmtal au suferit daune semnificative. Mulți copaci au fost doborâți de rafalele puternice de vânt.

Un șofer este în stare gravă în urma tornadei. De asemenea, un pompier a fost rănit prin electrocutare.

SURSA: MEDIAFAX

Concurent

Un câine rasa Malamut se pregătește de concurs la expoziția canină din Bishkek. FOTO: EPA

Julio Iglesias revine cu un turneu mondial

MADRID. Celebrul cântăreț spaniol Julio Iglesias a confirmat realizarea unui turneu internațional care va începe pe 19 septembrie în Uzbekistan, relatează miercuri online ziarul La Vanguardia.

Anunțul a fost făcut chiar de artist veteran pe rețelele de socializare printr-un clip video, prin care a felicitat și femeile de Ziua Mamei, care se sărbătorește la 13 mai.

Julio Iglesias FOTO: EPA

Deocamdată orașele confirmate ca destinații ale concertelor sale sunt Taşkent, Dubai, Tel Aviv și Moscova, fără să includă însă vreun oraș din Spania, țara sa natală. Deși a petrecut mult timp departe de scenă, artistul spaniol a asigurat întotdeauna că nu a renunțat la muzică. Cântărețul în vârstă de 74 de ani anunță acum un turneu internațional care se va desfășura pe jumătate de glob.

În data de 17 iulie se împlinesc 50 de ani de la triumful său la Festivalul Cântecului de la Benidorm, un eveniment care l-a catapultat la faimă și care a marcat nașterea sa ca artist. **SURSA: AGERPRES**

Și-a ucis fosta iubită

ETTELGEM. Autoritățile belgiene au pus miercuri sub acuzare un bărbat - identificat de către mass-media drept un clovn profesionist - sub suspiciunea că și-a ucis fosta parteneră, a informat agenția de știri Belga, citată de DPA. Clovnul și-a mărturisit fapta, a indicat procuratura pentru DPA, fără a oferi detalii suplimentare despre motivul crimei.

Clovnul FOTO: FAN

Corpul femeii a fost descoperit, luni, în garajul unei case din satul Ettelgem, în apropiere de Ostend, la 110 km nord-vest de Bruxelles, a precizat agenția Belga, adăugând că femeia fusese ucisă în noaptea de dinainte. Cei trei copii ai acesteia au fost găsiți legați, dar nevătămați.

Autopsia a indicat că femeia a murit în urma unor răni multiple provocate de un cuțit, după ce fusese bătută violent, a adăugat Belga. Bărbatul, cunoscut sub numele de „Clovnul Tobi", a fost unul dintre concurenții emisiunii „Belgia are talent", iar în 2011 a fost votat drept cel mai bun clovn din Benelux, potrivit site-ului său. Înainte de arestare, suspectul s-a baricadat pe acoperișul unui bloc din orașul Bredene, situat în apropiere, a precizat sursa citată. Un al doilea bărbat a fost arestat în legătură cu această crimă. **SURSA: AGERPRES**

Printre donatorii de organe

NEW ENGLAND. Numărul transplanturilor de organe provenite de la persoane decedate în urma unei supradoze l-a egalat aproape pe cel al donatorilor decedați în accidente rutiere în Statele Unite, este concluzia unui studiu preluat miercuri de AFP. Noile date publicate miercuri în revista New England Journal of Medicine confirmă ceea ce asociațiile din domeniul transplantului constataseră pe teren de mulți ani și anume că, în timp ce în anul 2000, au fost prelevate organe de la doar 59 de persoane decedate în urma unei supradoze, în 2016, cifra a trecut de o mie în State Unite. Creșterea este impresionantă. Decesele din cauza supradozelor reprezintă în prezent 14% dintre donatorii de organe din State Unite, în comparație cu 1% înainte de debutul epidemiei opioidelor, problemă considerată astăzi o urgență națională de către Congresul Statelor Unite și de administrația președintelui Trump. Per ansamblu, creșterea numărului de donatori de organe în ultimii cinci ani este datorată în principal supradozelor, au concluzionat cercetătorii. **SURSA: AGERPRES**

www.aradon.ro
Mai multe poze cu Larisa

Larisa

Pasiunile ei sunt muzica și moda.

Scuze pentru 25 de secunde

Un tren din Japonia a plecat din stație cu 25 de secunde mai devreme; compania și-a cerut scuze.

A întârziat o jumătate de minut FOTO: EPA

TOKYO. O companie de transport feroviar din Japonia și-a cerut scuze după ce unul dintre trenurile sale a plecat din stație cu 25 de secunde mai devreme, în al doilea astfel de caz petrecut în ultimele luni, informează BBC. „Neplăcerile importante cauzate clienților noștri sunt cu adevărat inexcuzabile", a precizat compania în urma incidentului. Dacă în luna noiembrie, într-un caz similar, un tren a părăsit stația cu 20 de secunde mai devreme, de data aceasta a fost vorba de o „grabă" de 25 de secunde. Potrivit publicației Japan Today, conducătorul trenului a crezut că vehiculul urma să părăsească gara Notogawa, vineri, la ora 07:11, în loc de ora programată 07:12. După ce a închis ușile trenului, cu un minut mai devreme, conductorul a realizat greșeala și ar fi putut evita situația jenantă, însă pentru că nu a văzut niciun pasager pe platformă a decis să lase lucrurile așa și să se pună în mișcare mai devreme - devansând cu 25 de secunde momentul plecării. Incidentul survine în contextul în care trenurile japoneze au reputația de a fi extrem de punctuale și în care se pare că mai existau pasageri care sperau să urce în respectivul tren. Ei s-au plâns companiei feroviare, iar aceasta a fost nevoită să își ceară scuze. Și în cazul din luna noiembrie, conductorul trenului - care făcea legătura dintre orașele Tokyo și Tsukuba - a încurcat orele de plecare, însă atunci niciun pasager nu a ratat îmbarcarea.

SURSA: AGERPRES

Film despre Whitney Houston

CANNES. Un documentar emoționant, prezentat joi în afara competiției la Cannes, revine asupra destinului tragic al legendei pop Whitney Houston, cu mărturii care dezvăluie, printre altele, că ea ar fi fost agresată în copilăria ei de verișoara sa, cântăreața soul Dee Dee Warwick, relatează AFP.

„În centrul filmului (...) este o poveste de familie. Este o poveste despre cum educația și familia voastră afectează ceea ce sunteți", a explicat pentru AFP regizorul britanic Kevin Macdonald, care urmărește în „Whitney" destinul cântăreției americane cu o voce marcantă.

Această artistă cu o carieră strălucitoare, umbrită de problemele cu drogurile acoperite din abundență de presa tabloidă, a fost găsită moartă în februarie 2012, la vârsta de 48 de ani, în baia unui hotel din Los Angeles.

SURSA: AGERPRES

Kevin Macdonald FOTO: EPA

Un nou serviciu de streaming

NEW YORK. Reprezentanții YouTube, deținută de grupul Google, au anunțat miercuri că vor lansa săptămâna viitoare un nou serviciu de streaming muzical, YouTube Music, dar și o nouă versiune a unui serviciu premium deja existent, care va prezenta show-uri originale în baza unui abonament mai mare decât cel actual. YouTube Music, ce va fi lansat pe 22 mai, va include funcții suplimentare, precum playlist-uri personalizate în funcție de istoricul căutărilor individuale efectuate pe YouTube și de alte tipare comportamentale ale utilizatorilor, au precizat reprezentanții companiei americane.

Această companie de streaming video va lansa în curând și YouTube Premium, o versiune actualizată a serviciului cu plată YouTube Red.

FONDAT 1989, APARE LA ARAD, TEL. 0257/281.802, E-MAIL: REDACTIA.JURNALARADEAN@INFORMMEDIA.RO; PUBLICITATE.JURNALARADEAN@INFORMMEDIA.RO

Handbalista Roxana Boldor a fost MVP-ul Crişului

PAGINA 8

JURNAL ARĂDEAN

Primarul Irina Onescu atrage atenţia asupra gropilor de pe DN7

PAGINA 3

LUNI
21 MAI 2018
ANUL XXX, NR. 8076
12 PAGINI - 1,90 LEI

23° Temperaturile se vor situa între 14 şi 23 grade. Vântul va sufla cu 5-15 km/h.

DIMINEAŢA | AMIAZA | SEARA

Pază fără lege pe autostradă

Avem autostradă în judeţul Arad. Şi ca nu cumva „să ne fure careva" cei câţiva zeci de kilometri de autostradă, avem şi pază.

ARAD. Da, avem pază pe autostradă. Cu siguranţă cei care au trecut pe autostrada Arad-Nădlac ori pe Arad-Timişoara, au observat autoturisme inscripţionate cu însemnele unei firme de pază care rulează cu viteza întâi pe banda de urgenţă. Cât de legal e să circule un autoturism - care nu face parte din categoria celor prevăzute de lege ca „având voie" să ruleze pe banda de urgenţă a autostrăzii - pe autostradă, pe banda de urgenţă, cu o viteză minimă? Ei bine, nu este legal, deşi Compania Naţională de Administrare a Infrastructurii Rutiere (CNAIR) - Direcţia Regională de Drumuri şi Poduri (DRDP) Timişoara - cea care „a achiziţionat" serviciile de pază pentru autostradă, tronsoanele Arad-Nădlac şi Arad-Timişoara -, a invocat un acord încheiat şi semnat între firma de pază care a câştigat licitaţia şi Poliţia Autostrăzi, circulaţia autoturismelor ce aparţin firmei de pază pe banda de urgenţă a autostrăzii venind ca urmare a acestei „cooperări".

De ce avem pază pe autostradă? Reprezentanţii CNAIR - DRDP Timişoara ne-au precizat că „nevoia de a achiziţiona aceste servicii de pază vine din experienţa anterioară a companiei, cu sectoare mai vechi de autostradă, unde, nefiind asigurată paza, au fost sustrase sau vandalizate diferite elemente ale patrimoniului autostrăzii, provocând pagube materiale importante şi, totodată, punând în pericol siguranţa participanţilor la trafic prin sustragerea gardului de protecţie şi facilitarea accesului pe carosabil a diferitelor specii de animale sau a oamenilor". /P.6

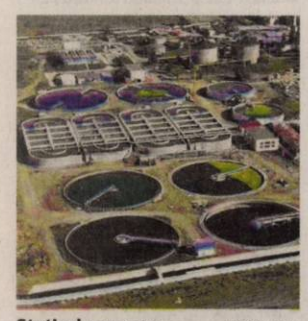

Staţia de epurare FOTO: FAN

Reclamă poluarea olfactivă din oraş

ARAD. Instituţiile nu au aplicat sancţiuni în cazul disconfortului produs de Staţia de epurare, pentru că poluarea olfactivă nu poate fi determinată cu instrumente de măsurat. /P.3

Cupa Aradului la Ciclism, ediţia a VIII-a

Peste 500 de arădeni de toate vârstele au luat startul la Cupa Aradului la Ciclism. Întrecerea a ajuns la cea de a opta ediţie şi s-a desfăşurat sâmbătă, 19 mai, în centrul oraşului. Traseul a fost cuprins între Teatru şi „Libelula", iar în funcţie de categoria la care au participat, arădenii au avut de pedalat de la un tur până la 12 ture. Evenimentul a fost organizat de Primăria Arad, prin Centrul Municipal de Cultură Arad, în colaborare cu ACS Voinţa şi Direcţia Judeţeană pentru Sport şi Tineret, fiind destinat tuturor categoriilor de biciclete de oraş, mountain-bike şi biciclete de cursă. FOTO: ANDREEA PINTEA

Pentru Activarium FOTO: A.P.

Semnături pe memorandum

ARAD. Reprezentanţii euroregiunii DKMT - Dunăre - Criş - Mureş - Tisa, au semnat Memorandumul Activarium, un document prin care toate părţile implicate sunt de acord să se susţină în promovarea proiectelor culturale. /P.4

Loto din 20 mai

6/49:	12, 16, 33, 45, 3, 10
NOROC	7 4 6 3 8 3 4
5/40:	7, 32, 25, 18, 20, 30
JOKER	35, 28, 1, 24, 3 + 9

Bere

Consumul de bere pe cap de locuitor în unele ţări ale Europei.

	litri
Irlanda	90
Franţa	30
Germania	107
Cehia	144
Italia	28
Turcia	12
România	88

Grafica: JA Sursa: gandul.info

17210
9 771220 748010

Condamnat lovit cu o rangă de fier în cap, în penitenciar

Doi tineri condamnaţi pentru omor l-au bătut pe un al treilea tânăr închis pentru viol urmat de moartea victimei.

ARAD. Cei doi agresori, precum şi victima au vârste cuprinse între 28-29 de ani. Incidentul a avut loc sâmbătă, 19 mai, în sala de sport a penitenciarului. Se pare că totul a pornit de la faptul că - în trecut -, victima - din judeţul Maramureş -, le adresase celor doi „colegi" mai multe ameninţări. Aflându-se sâmbătă în sala de sport, cei doi şi-au amintit ameninţările victimei, astfel că unul dintre agresori a lovit-o peste picioare, iar ulterior celălalt condamnat a pus mâna pe o rangă de fier ce se afla în sala de forţă şi a lovit-o în cap. Tânărul bătut a fost transportat la spital, suferind un traumatism cranio-cerebral. Între timp, o echipă formată de ofiţeri din cadrul Serviciului Investigaţii Criminale, sub coordonarea unui procuror din cadrul Parchetului de pe lângă Tribunalul Arad, s-a deplasat la faţa locului şi a demarat cercetările în cauză, pe numele celor doi agresori începând-se urmărirea penală. „În cauză a fost începută urmărirea penală, în continuare efectuându-se cercetări", a declarat Pavel Palcu, procuror criminalist în cadrul Parchetului de pe lângă Tribunalul Arad.

Cei trei condamnaţi au de ispăşit pedepse de până la 25 de ani de închisoare pentru comiterea unor infracţiuni de omor, omor deosebit de grav şi viol urmat de moartea victimei. JA-I.C.

Tânăr de 30 ani, găsit spânzurat

PECICA. Gest şocant în oraşul arădean Pecica. Un tânăr de 30 de ani, cunoscut de cei din comunitate ca fiind muncitor şi fără a avea probleme, a fost găsit sâmbătă dimineaţă spânzurat. Se pare că tânărul a decis să îşi pună capăt zilelor, spânzurându-se de un copac de la marginea oraşului, fără a lăsa vreun bilet de adio, sau vreo explicaţie pentru gestul său. Aceasta este cea de a treia sinucidere în judeţul Arad, din ultimele două săptămâni. /P.6

O nouă sinucidere FOTO: FAN

Ziua Familiei

Zeci de copii au venit alături de părinţi sau bunici în Parcul Aventura Voinicilor pentru a participa la activităţile din cadrul Zilei Familiei. Centrul Municipal de Cultură Arad a fost organizatorul evenimentului, iar rezultatul a fost unul apreciat de toţi arădenii. Cei mici au avut parte de jocuri distractive, picturi pe faţă, recitaluri şi chiar o scenetă de teatru. FOTO: A.P.

Doi lei în plus la gunoi FOTO: A.P.

Taxaţi de Primărie în numele RETIM

ARAD. Arădenii care nu încheie contract cu Retim vor fi taxaţi de Primărie. Ei vor plăti cu aproximativ 2 lei/persoană/lună mai mult pentru ridicarea gunoiului menajer. Şi riscă amenzi de până la 1.000 de lei. /P.3

Lucian Riviş-Tipei, demisie din CLM

ARAD. El şi-a înaintat demisia miercuri, 16 mai. Locul său în CLM va fi luat de Marius-Cristian Sfârâilă. Motivul demisiei este calitatea de inculpat a lui Tipei într-un dosar de evaziune fiscală. /P.4

Lenjerie intimă în canalizare!

ARAD. Atenţie la ce aruncaţi în canalizare! Compania de Apă scoate din conducte scutece de copii, lenjerie intimă, pungi şi altele. /P.3

Luptă pentru minge FOTO: FAN

Speră până în ultima clipă

SEBIŞ. Naţional a trecut clar de ACSO Filiaşi, cu 3-0 şi a aşteptat paşi greşiţi de la Şirineasa şi Reşiţa, dar ei nu au venit. Totuşi, sebişenii speră până în ultima clipă, adică în ultima etapă, şansele fiind însă mici ca adversarele să se împiedice. /P.7

Remember: 21 mai

1844 S-a născut Henri Rousseau, pictor francez (d. 1910)

1855 S-a născut criticul literar Constantin Dobrogeanu Gherea (d. 1920)

1860 S-a născut Willem Einthoven, inventatorul electrocardiografului (d. 1927)

1880 S-a născut poetul, prozatorul şi publicistul român **Tudor Arghezi** (d. 1967)

1899 S-a născut compozitorul Constantin Bobescu (d. 1992)

1906 S-a născut scriitoarea Profira Sadoveanu, fiica lui Mihail Sadoveanu (d. 1989)

1932 S-a născut prozatoarea Ileana Vulpescu

1948 S-a născut Leo Sayer, cântăreţ britanic

1949 A murit Klaus Mann, scriitor germano–american, fiul lui Thomas Mann (n. 1906)

1964 A murit criticul literar şi filozoful Tudor Vianu (n. 1898)

1973 A murit Grigore Moisil, matematician (n. 1906)

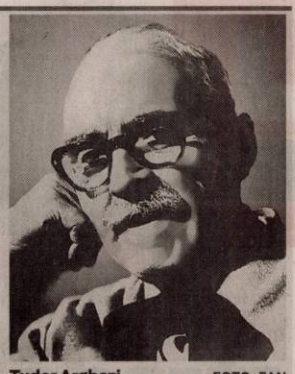

Tudor Arghezi FOTO: FAN

1991 S-a adoptat, în Senat, Legea Siguranţei Naţionale

1991 A fost asasinat la Chicago, profesorul Ioan Petru Culianu (n. 1950)

1991 A fost asasinat Rajiv Gandhi, fost prim-ministru al Indiei, supranumit „părintele naţiunii" (n. 1933)

1994 A murit actorul Ştefan Tapalagă (n. 1933)

1995 A murit Matty Aslan, regizor, scenarist de filme de animaţie, caricaturist (n. 1924)

2006 Populaţia Muntenegrului votează prin referendum separarea de uniunea statală cu Serbia

Telefoane utile

☎ INFORMAŢII TELEFONICE: 118.932; ☎ROBOT: 1958; ☎ APEL UNIC DE URGENŢĂ (SALVARE, POLIŢIE; Pompieri): 112; ☎ PRIMĂRIA MUNICIPIULUI ARAD: Program de relaţii cu publicul (camera 5) luni-joi între 8-18; vineri între 8-16. Tel. centrală: 0257/281.850; ☎ Delgaz Grid (fost E.ON) - Dispecerat de urgenţe: 0800.800.928 şi 0265.200.928; ☎ DERANJAMENTE CURENT ELECTRIC: 0257/929; ☎ INFORMAŢII CFR: 0257/231.777; ☎ PROTECŢIA CONSUMATORULUI: B-dul Revoluţiei, nr. 50. Telefon: 0257/257.049; ☎ POLIŢIA LOCALĂ: 0257/939.

Sudoku

REGULI: În fiecare bloc sunt câteva cifre între 1 şi 9, stabilite dinainte. Acestea trebuie completate cu cifrele lipsă, în aşa fel încât fiecare număr să figureze o singură dată. De asemenea, cifrele de la 1 la 9 trebuie să figureze o singură dată atât pe rândurile orizontale cât şi pe coloanele verticale ale celor nouă blocuri luate împreună.

ÎNCEPĂTORI

5		6				3		1
8			2	3		6		4
	5		7		4			
		4					6	
						1		8
					7			
	6	7	9	5				
				1		9		3

AVANSAŢI

		6				2		
	1	5	2				3	
			7					
9	4				5	7		
7		1					6	3
								4
6	2			8				
						6		9
	9		1	3				

Soluţiile jocurilor din numărul precedent:

ÎNCEPĂTORI

2	4	9	1	5	8	7	6	3
8	1	5	7	6	3	9	4	2
7	6	3	4	2	9	8	5	1
6	2	4	8	3	1	5	9	7
1	5	8	9	7	2	4	3	6
3	9	7	5	4	6	2	1	8
9	3	6	2	8	5	1	7	4
4	8	1	6	9	7	3	2	5
5	7	2	3	1	4	6	8	9

AVANSAŢI

4	8	5	3	6	7	2	1	9
9	1	3	5	2	8	7	6	4
7	6	2	1	4	9	3	5	8
3	5	6	8	1	4	9	2	7
8	7	9	2	3	5	1	4	6
1	2	4	7	9	6	5	8	3
6	9	1	4	5	3	8	7	2
2	3	8	6	7	1	4	9	5
5	4	7	9	8	2	6	3	1

UNDE MERGEM în Arad

Cinema

CINEMA CITY ATRIUM

- **Adevăr sau provocare, orele 18:20, 20:30, 22:40**
- **Albinuţa Maya 2 3D, ora 13:00**
- **Amnezie cu surprize, orele 14:50, 17:20, 19:40, 22:10**
- **Deadpool 2, orele 14:00, 15:00, 16:30, 17:30, 19:00, 20:00, 21:30, 22:30**
- **Fără zgomot!, ora 21:30**
- **Hai, că sunt belea!, orele 17:10, 19:50, 22:20**
- **Interzis la... sex, orele 14:50, 19:10**
- **Peter Iepuraşul, orele 14:00, 14:30, 16:50**
- **Rampage: Scăpaţi de sub control 3D, ora 20:50**
- **Raţă, raţă şi gâscan 3D, orele 13:30, 15:40**
- **Răzbunătorii: Războiul Infinitului 3D, orele 14:10, 15:10, 17:10, 18:10, 20:20, 21:20**
- **Ready player one: Să începă jocul 3D, ora 17:50**
- **România neîmblânzită, ora 16:10**
- **Toxic, orele 15:00, 19:20, 21:20**
- **Un fel de America 3, ora 17:00**

Teatre

TEATRUL „IOAN SLAVICI"

- **Játék a kastélyban** (Teatrul „Jászai Mari" Tatabánya) Sala Mare, marţi, 22 mai, ora 19:00
- **Játék a kastélyban** (Teatrul „Jászai Mari" Tatabánya) Sala Mare, miercuri, 23 mai, ora 18:00
- **Take, Ianke şi Cadâr** (r. Laurian Oniga), Sala Mare, sâmbătă, 9 iunie, ora 19:00

Reţeta zilei

Frigărui greceşti de pui, cu sos tzatziki

INGREDIENTE: Pentru frigărui: 1 kg piept de pui fără os şi piele, 3 lămâi, 3 linguri ulei de măsline, 3 căţei usturoi, mărunţiţi, 2 linguriţe oregano uscat, sare şi piper. **Pentru decorat:** pătrunjel şi ardei roşu uscat. **Pentru sosul tzatziki:** 1 cană iaurt grecesc simplu, 1 cană castravete ras, coaja rasă de la 1 lămâie + 1 lingură zeamă,1 lingură ulei de măsline, 1 lingură mărar proaspăt tocat, 1 căţel de usturoi, mărunţit.

MOD DE PREPARARE: Înmoaie beţele de frigărui în apă timp de 30 de minute. Taie puiul în cubuleţe şi pune-le într-un castron. Adaugă 3 linguri de măsline, usturoi, oregano, 1 1/2 linguriţă sare, 1/2 linguriţă piper negru măcinat. Acoperă puiul bine şi lasă la marinat timp de 20-30 minute. Într-un alt bol, amestecă ingredientele pentru tzatziki. Condimentează cu 1/2 linguriţă sare şi 1/4 linguriţă piper. Dă la frigider până la momentul mesei. Încălzeşte grătarul pe foc mediu. Feliază lămâile şi aranjează împreună cu puiul, ca în imagini. Gătеşte pe grătar câte 5 minute pe fiecare parte. Serveşte alături de sosul tzatziki.

POFTĂ BUNĂ!

Pentru mai multe reţete intră pe www.culinar.ro

Horoscop

BERBECUL (III.21.-IV.20.)
Spui „da" de fiecare dată când cineva îţi cere o favoare? Este uneori greu să găseşti timp pentru tine, pentru că eşti ocupat în a sări în ajutorul unui prieten sau a unui membru al familiei.

TAURUL (IV.21.-V.20.)
Crezi că corpul tău reflectă ceea ce eşti? Dacă ai sentimentul că nu, probabil că imaginea pe care o ai despre tine nu este corectă.

GEMENII (V.21.-VI.21.)
Te simţi un pic nelinştit pentru că ştii că se pune ceva la cale, dar nu ştii ce anume. Această energie este ca un rău năvălind pe sub picioarele tale în timp ce stai pe un pod.

RACUL (VI.22.-VII.22.)
A fost destul de uşor să descoperi adevărul din spatele situaţiilor pe care le-ai întâlnit în ultima vreme. Cu toate acestea, începând de astăzi, abilităţile tale analitice nu vor fi fiabile.

LEUL (VII.23.-VIII.23.)
Cu cât încerci să obţii mai multă atenţie astăzi, cu atât mai mulţi oameni vor ignora fanteziile şi ideile tale grandioase. Abordează lucrurile dintr-o manieră mai sensibilă.

FECIOARA (VIII.24.-IX.23.)
Ziua viitoare te poate ajuta să te desparţi de întunericul din jur. O influenţă mai jucăuşă încearcă să îşi facă drum în relaţiile tale.

BALANŢA (IX.24.-X.23.)
Vei reuşi să rezolvi unele probleme financiare ale familiei şi există posibilitatea să primeşti unele oferte de muncă ce îţi vor putea mări veniturile. Ar fi bine dacă vei putea evita discuţiile în contradictoriu cu cei din jur.

SCORPIONUL (X.24.-XI.22.)
În aceasta zi vei reuşi să faci tot ce ţi-ai propus. Vei fi înconjurat de prieteni şi de membrii familiei ceea ce te va face să te simţi special.

SĂGETĂTORUL (XI.23.-XII.21.)
Atitudinea ta jucăuşă va fi un plus binevenit la tonul sobru al acestei zile. Pe de altă parte este posibil să crezi în scopul de a realiza ceea ce trebuie făcut pentru a obţine ce îţi doreşti.

CAPRICORNUL (XII.22.-I.20.)
Aceasta este o perioadă confuză pentru toţi dar fără îndoială ai observat asta. Evenimentele neaşteptate te pot face să te simţi ca la o răscruce de drumuri.

VĂRSĂTORUL (I.21.-II.20.)
Nu critica situaţia în care te afli până nu găseşti o soluţie mai bună. Poţi realiza mult mai multe dacă te apropii cu încredere de situaţia respectivă.

PEŞTII (II.21.-III.20.)
Încearcă să te gândeşti bine înainte de a face unele angajamente. Este posibil ca o nouă propunere să apară astăzi în drumul tău.

Sănătate

- **CABINET GINECOLOGIC:** Cabinet ginecologic Arad, B-dul Decebal 11 (lângă Hotel Aradul), chiuretaj medicamentos, eco 4 D, test PAP.TEL: 0770823850, 0723643581
- **Policlinica DR. TURCIN, oferă:** Cardiologie (EKG, Ecografie cardiacă, Doppler vascular, Holter EKG si TA, Test de efort), Oftalmologie **(NOU - chirurgie pol anterior; CV computerizat; optică medicală),** ORL (videoendoscopie), pneumologie, gastroenterologie, neuropsihiatrie, medicină de familie, ecografii generale, Ginecologie. **Telefon: 0257/285510, www.policlinica-turcin.ro**
- **Farmacia GLYKON - UTA,** Bl U 6 (vis-a-vis de biserica în construcţie). Deschis zilnic: luni-vineri 07.00 -21.00 sâmbătă şi duminică 08.00-18.00. **Telefon: 0257/241197.**

Pieţe şi târguri

Astăzi este zi de piaţă la Curtici, Nădlac, Bocsig, Gurahonţ, Moneasa, Pilu, Vladimirescu. **Tot astăzi se organizează târg săptămânal la** Gurahonţ şi Bârzava.

Mâine, marţi, este zi de piaţă la Sebiş, Almaş, Apateu, Semlac, Sântana, Şilindia, Vârfurile.

Întreruperi de curent

Luni, 21 mai 2018. În Municipiul Arad, h 9 - 17: străzile E. Monţia, Steagului. **În judeţ, h 9 – 17:** Zădăreni (p), Horia (p), Ineu – străzile A. Iancu, Decebal, G. Doja, Horia.

Marţi, 22 mai 2018. În Municipiul Arad, h 9 - 17: străzile E. Monţia, Steagului, Vântului, I. Fătu, Paşcani, Bobocilor. **În judeţ, h 9 – 17:** Zădăreni (p), Măderat, Dieci, Crocna, Ineu - străzile A. Iancu, Decebal, G. Doja, Horia, Calea Aradului.

Vremea

Luni, 21 mai

www.aradon.ro

14° LA ORA 6 — temperaturile se vor situa între 13 şi 14 grade. Vântul va sufla cu 10-15 km/h dinspre SE.

23° LA ORA 18 — temperaturile se vor situa între 22 şi 23 grade. Vântul va sufla cu 5-10 km/h dinspre ESE.

Ziua precedentă

Arad	11–23	Umiditate:	63%
Lipova	11–23	Presiune:	1019 mb
Chişineu- Criş	11–23	Precipitaţii:	0%
Săvârşin	10–22	Vânt:	9 km/h
Sebiş	10–22	Direcţie vânt:	N

Azi

Temperaturile se vor situa între 14 şi 23 grade. Vântul va sufla cu 5-15 km/h, dinspre SE-ESE.

Soarele

Răsare: 05:56
Apune: 21:07

FAZELE LUNII

15.05 · 22.05 · 29.05 · 6.06

LUNI	MARŢI	MIERCURI	JOI
14° 23° furtuni cu fulgere	14° 25° averse dimineaţa	15° 27° parţial înnorat, posibil câteva furtuni	15° 27° furtuni cu fulgere

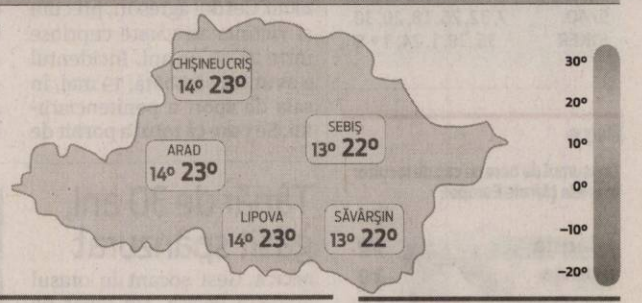

Calendar

Biserica ortodoxă: Sf. Împăraţi, întocmai cu Apostolii, Constantin şi mama sa Elena
Biserica greco-catolică: Sf. Împăraţi Constantin şi Elena
Biserica romano-catolică: Ss. Cristofor Magallanes, pr. şi îns., m.; Elena, mama împ. Constantin; Eugen de Mazenod, ep.

Prognoză pentru trei zile

Temperaturile minime vor fi cuprinse între 14 şi 15 grade, iar cele maxime între 25 şi 27 grade.

Temp.minime: 14 – 15°C
Temp.maxime: 25 – 27°C

JURNAL ARĂDEAN
B-dul Revoluţiei nr. 62, Arad
BRAT Auditat de BRAT
Reclamaţii difuzare: 0257.241.151

Şef departament publicitate şi departament difuzare: Cristian Sulinţan
Secretariat: 0257.212.090 (centrala), fax - 0257.212.012
Marea publicitate: 0257.280904
Mica publicitate: 0257.210775; B-dul Revoluţiei, nr. 81
Tiparul executat la: Tipografia Inform Média Lapkiadó Kft

Redactor şef: Adriana Barbu (8416) Responsabil de număr: Gabriela Goza
Secretar general de redacţie: Gabriela Groza (8423); Departamente: Eveniment: Alin Gherasim (8417), Ioana Costaş (8414); Valentin Goran (8405); Politic: Simion Todoca (8434); Economic: Andreea Pintea (8415); Social: Diana Duţu (8413); Sport: Daniel Scridon (8424), Leo Sfâra (8422), Dan Lazăr (8406); Cultură: Eugen Rogojan.
Tehnoredactare: Ghizela Şerban (8409), Munteanu Daniel (8411).
REDACŢIE: tel. 0257.212.090 (centrala); fax 0257.212.012, 0257.228.592; e-mail: redactia.jurnalaradean@informmedia.ro, adevaruldearad@informmedia.ro, publicitate.jurnalaradean@informmedia.ro, publicitate.adevarul@informmedia.ro

Reclamă la autorităţi mirosul de dejecţii

Staţia de epurare nu este sancţionată, pentru că poluarea olfactivă nu poate fi determinată cu instrumente de măsurat.

ARAD. Zeci de sesizări au fost depuse de către arădeni la mai multe instituţii, în ultimele săptămâni, cu privire la mirosul de dejecţii care învăluie oraşul de când s-a încălzit vremea.

Am contactat Garda de Mediu, Protecţia Consumatorilor şi Direcţia de Sănătate Publică, toate aceste instituţii confirmându-ne că arădenii reclamă disconfortul produs de nămolul aflat pe paturile de uscare de la Staţia de epurare. Majoritatea nemulţumiţilor sunt din cartierele Alfa, Confecţii şi Pârneava, iar sesizări au ajuns inclusiv la Primăria Arad sau pe aplicaţia MyCity. „Doresc să fac o sesizare cu privire la mirosul îngrozitor de fecale care vine de la Staţia de epurare din zona aeroportului. Cu siguranţă se cunoaşte această problemă, dar nu se iau măsuri. Odată cu temperaturile ridicate de afară, mirosul este insuportabil. Mirosul se simte chiar şi în casă dacă sunt geamurile deschise. În fiecare an e tot mai rău", a sesizat Sava Betina.

În răspunsurile transmise de Primăria Arad reclamanţilor se arată că sesizările au fost trimise mai departe Companiei de Apă Arad „în vederea găsirii unei soluţii pentru o diminuare a disconfortului produs de mirosul degajat".

Nu se pot da amenzi

Autorităţile au fost deja în control la Staţia de epurare, dar nu s-au aplicat sancţiuni. Asta pentru că acei parametri care pot fi determinaţi cu aparate se încadrează în limitele legale. Poluarea olfactivă, însă, nu poate fi determinată cu aparate, iar reprezentanţii Gărzii de Mediu ne-au declarat că nici măcar nu este reglementată legal.

Astfel, deşi există un disconfort uriaş pentru arădeni, nu se poate lua nicio măsură. Totul ţine de investiţiile care ar trebui să le facă operatorul Staţiei de epurare, respectiv Compania de Apă. Conducerea a transmis Gărzii de Mediu că ar fi nevoie de circa 20 de milioane de euro pentru a aduce tehnologii care să ne scape de nămolul provenit din canalizare astfel încât să nu poluăm natura şi nici să nu provocăm disconfort locuitorilor.

Conform legislaţiei, paturile de uscare pe care sunt puse mii de tone de nămol pe timpul verii trebuie să se afle la cel puţin 300 de metri de locuinţe, iar în Arad distanţa e mult mai mare. Vântul aduce însă mirosul până în oraş.

Modernizare cu efect nedorit

Situaţia neplăcută persistă pe timpul verii începând cu 2010, de când Staţia de epurare a fost modernizată şi s-a renunţat la tancurile în care se depozita nămolul şi care produceau gaz ce era ars.

În urmă cu o lună, când am mai scris despre mirosul pu-

Mirosul infernal vine de la staţia de epurare FOTO:FAN

ternic de dejecţii din oraş, reprezentanţii Companiei de Apă Arad ne-au transmis că disconfortul s-ar putea menţine până la mijlocul verii, când nămolul adunat din canalizarea oraşului va fi distribuit agricultorilor pentru a-l folosi pe post de îngrăşământ.

„Anual, primăvara, o dată cu încălzirea vremii este posibil să se degaje mirosuri industriale din zona paturilor de uscare a nămolului stocat la Staţia de Epurare Arad. Începând cu luna iulie însă, nămolul stocat va putea fi valorificat în agricultură ca îngrăşământ. Fermierii care doresc să folosească nămolul pe terenurile agricole vor încheia un acord de colaborare cu Compania de Apă Arad, acesta concretizându-se în emiterea permiselor de aplicare elaborate de Agenţia de Protecţia Mediului în baza studiilor pedologice efectuate pe terenurile acestor fermieri de către Oficiul de Studii Pedologice Arad. Compania de Apă Arad oferă gratuit operatorilor agricoli din regiune nămolul rezultat din procesul de epurare a apelor, nămol pe care operatorii agricoli îl pot folosi ca îngrăşământ eficient pentru culturi. Datorită conţinutului mare de material nutritiv, nămolurile provenite din epurare pot ameliora caracteristicile fizico-chimice ale solurilor argiloase şi nisipoase. Pentru a putea fi valorificate, nămolurile rezultate în urma epurării apelor suferă o serie de procese de tratare complexe, stabilite în aşa fel încât să fie eliminate eventualele riscuri asupra mediului sau asupra sănătăţii oamenilor şi animalelor", spuneau reprezentanţii Biroul de presă al Companiei. **JA-M.B.**

Promisiuni neonorate

În urmă cu un an, se anunţa că va fi amenajată o perdea vegetală în jurul staţiei de epurare, care ar urma să blocheze cel puţin parţial deplasarea mirosului spre zonele locuite. De asemenea, se spunea că se are în vedere achiziţionarea unei instalaţii de incinerare care să asigure o tratare suplimentară a dejecţiilor provenite din canalizare, pentru a fi rezolvată complet problema. În prezent, aproximativ 9500 de tone de nămol se află pe paturile de uscare, astfel că orice adiere de vânt aduce un miros care îi deranjează foarte mult pe locuitori şi nu le face impresie bună celor care ne vizitează oraşul.

Taxaţi dacă nu au contract cu Retim

Cu aproximativ 2 lei / persoană/lună mai mult pentru ridicarea gunoiului menajer şi risc de amendare cu până la 1.000 de lei.

ARAD. Chiar dacă sunt încă multe zone în oraş unde gunoaiele zac neridicate de operatorul de salubrizare menajeră, Municipalitatea încearcă să-i mobilizeze pe arădeni să încheie contracte cu Retim. Concret, va mări valoarea taxei speciale pe care cetăţenii care nu au încheiate contracte pentru ridicarea deşeurilor o au de plătit pentru serviciul de care beneficiază. Executivul propune ca taxa specială să se majoreze de la 7,34 lei/persoană/lună (cât e acum) la 10 lei/persoană/lună, în cazul persoanelor fizice. Ceea ce înseamnă că arădenii care nu au încheiat contract cu Retim vor plăti pentru ridicarea gunoiului cu aproximativ 2 lei/persoană/lună mai mult decât cei care au încheiat contractul (care plătesc 7,02 lei/persoană/lună, plus TVA). În cazul persoanelor juridice, taxa specială va creşte de la 135,37 lei/mc la 185 lei/mc.

În CLM

Pentru a putea fi aplicată, majorarea taxei speciale datorate pentru colectarea separată şi transportul separat al deşeurilor municipale are nevoie de votul consilierilor locali. Aleşii sunt chemaţi să voteze, în şedinţa ordinară de marţi, 22 mai, un proiect de hotărâre privind modificarea şi completarea Hotărârii Consiliului Local al municipiului Arad nr. 351/2015 privind stabilirea impozitelor şi taxelor locale pentru anul 2016. În document e prevăzută şi modalitatea prin care vor fi identificaţi şi sancţionaţi arădenii care beneficiază de serviciul de salubrizare dar care nu au încheiate contracte de prestări servicii cu operatorul serviciului de salubrizare.

Doi lei în plus pentru gunoaie FOTO:D.D.

Cei de la Retim vor notifica persoanele în cauză, punându-le în vedere ca în termen de zece zile să se prezinte la sediul lor în vederea încheierii contractului. Notificarea va fi însoţită de contractul de salubrizare, documentele urmând a fi transmise prin poştă, ca scrisoare recomandată, cu confirmare de primire. „După expirarea termenului de 10 zile, în cazul beneficiarilor serviciului de salubrizare ale căror notificări au fost returnate sau al celor care nu s-au prezentat şi/sau nu au încheiat contracte de prestări servicii cu operatorul serviciului de salubrizare, operatorul va transmite Direcţiei Generale Poliţia Locală Arad, listele cu toţi aceşti beneficiari, în scopul efectuării controalelor specifice. Reprezentanţii Poliţiei Locale însoţiţi de reprezentanţii operatorului se vor deplasa la domiciliul/sediul/punctul de lucru al beneficiarilor în vederea comunicării notificării şi încheierii contractelor. Dacă beneficiarii refuză încheierea contractelor de salubrizare, agenţii constatatori din cadrul Poliţiei Locale vor proceda la sancţionarea contravenţională, potrivit prevederilor art. 30 alin.(5) din Legea serviciului de salubrizare a localităţilor nr. 101/2006, republicată, cu modificările şi completările ulterioare" - se arată în proiectul de hotărâre. Valoarea amenzilor se situează între 500 şi 1.000 de lei, sancţiunile putând fi aplicate doar în cazul refuzului scris al celor care nu vor să încheie contractul pentru salubrizarea menajeră. **JA-D.D.**

Lună de lună

„În cazul în care persoanele notificate nu se prezintă în vederea semnării contractului ori refuză semnarea acestuia, operatorul serviciului de salubrizare stabileşte şi comunică lunar Primăriei Municipiului Arad-Direcţia Tehnică până cel târziu în data de 5 a fiecărei luni pentru luna precedentă, situaţia beneficiarilor identificaţi fără contract de prestări serviciu, în vederea instituirii, în sarcina acestora a taxei speciale. (...) Compartimentul de specialitate din cadrul Direcţiei Tehnice va proceda la verificarea situaţiilor comunicate de operatorul serviciului de salubrizare şi până cel târziu la data de 20 a fiecărei luni va comunica Direcţiei Venituri beneficiarii serviciului de salubrizare care nu au încheiat contracte cu operatorul serviciului, în vederea stabilirii taxei speciale de salubrizare" - prevede proiectul de hotărâre supus votului consilierilor locali.

Lenjerie intimă aruncată în canalizarea Aradului!

ARAD. Nu-i uşor nici cu canalizarea în Arad dacă ar fi să ne luăm după Compania de Apă. Aceasta „trage un semnal de alarmă şi solicită arădenilor să aibă grijă ce aruncă în vasul de toaletă. În ultimele zile, de când s-au înregistrat cantităţi mai însemnate de precipitaţii, au apărut probleme la întreţinerea sistemului de canalizare. Echipele Companiei de Apă Arad au fost solicitate să intervină pentru a înlătura o cantitate foarte mare de materii şi materiale care nu ar avea ce căuta în sistemul de preluare a apelor uzate. Reprezentanţii Companiei au găsit şerveţele umede, scutece, obiecte de lenjerie, materiale de igienă personală sau pungi aruncate în reţeaua de canalizare".

Care e adevărata problemă când arădenii aruncă de toate în canalizare? „Toate aceste materiale obturează conductele, reduc capacitatea de preluare a apelor uzate menajere şi pot cauza blocarea staţiilor de pompare", se arată în comunicatul companiei.

Dispeceratul canal al Companiei de Apă poate fi apelat în caz de nevoie de luni până duminică între 7.00-23.00. **JA-A.B.**

Groapa care răstoarnă TIR-urile pe DN7

ARAD. S-a întâmplat în mai puţin de 24 de ore, pe DN7, pe raza localităţii Petriş. Două camioane s-au răsturnat pe marginea drumului după ce au... dat într-o groapă adâncă.

Accidentele au stârnit indignarea primăriţei Irina Onescu: „Acest drum cu pretenţii de şosea europeană (E68) a devenit un punct negru pe harta rutieră a României, iar la graniţa dintre judeţele Hunedoara şi Arad este pur şi simplu o capcană potenţial mortală pentru toţi cei care îl tranzitează. Pentru ce plătim RoVinieta? Iar pe noi, şoferii, cine ne despăgubeşte pentru maşinile distruse şi vieţile nenorocite din cauza şoselelor prost semnalizare, pline de gropi şi denivelări? Domnilor guvernanţi, nu mai sperăm de mult la autostrăzi sau la o infrastructură rutieră modernă, dar vrem măcar să ştim că atunci când ne suim în maşină nu plecăm pe ultimul nostru drum" - a scris Irina Onescu într-un mesaj postat pe Facebook.

Primăriţa comunei Petriş a precizat ulterior că „un echipaj de la drumuri a venit şi a plombat rapid şi «eficient» craterul buclucaş". **JA-D.D.**

Craterul buclucaş FOTO:FAN

JURNAL ARĂDEAN

Memorandumul Activarium, semnat

De reprezentanţi din Arad, Timiş, Caraş-Severin, Csongrad - Ungaria, Bacs-Kiskun – Ungaria şi Voivodina – Serbia.

Au semnat Memorandumul FOTO: A.P.

ARAD. Moment deosebit de important vineri, 18 mai, la Arad. Reprezentanţii euro-regiunii DKMT - Dunăre, Criş, Mureş, Tisa; au semnat un document istoric pentru colaborarea transfrontalieră. Memorandumul Activarium este documentul prin care toate părţile implicate sunt de acord să se susţină în promovarea proiectelor culturale implementate, oferind unii altora posibilitatea de a-şi expune în interior şi în aer liber oferta de marketing. „Într-o Europă creativă, a mobilităţii şi înţelegerii reciproce, cunoaşterea organizaţiei din imediata vecinătate şi a evenimentelor acesteia este esenţială pentru evaluarea eforturilor organizatorilor. Prin crearea acestui consorţiu cultural, nu numai activitatea Euroregiunii DKMT se extinde orizontal în domeniul cultural şi artistic, ci şi comunităţile celor şapte parteneri implicaţi dobândesc o platformă de acţiune valoroasă, prin care îşi pot accentua mai bine specificul şi capacităţile. Nu în ultimul rând, faptul că întreaga Euroregiune se pregăteşte pentru anul 2021, când două oraşe mari vor deţine titlul de Capitală Culturală Europeană, este un pas important în profesionalizarea şi creşterea activităţilor în sectorul cultural în această zonă a Europei", se menţionează în textul însuşit de reprezentanţii DKMT.

„Ne propunem ca acest consorţiu cultural să funcţioneze ca un laborator de creativitate la nivel euroregional şi un factor de coeziune culturală, socială şi de ce nu, economică, să stabilim un calendar comun de evenimente cu partenerii noştri România, Serbia şi Ungaria, care să constea în spectacole itinerante, expoziţii de artă vizuală, rezidenţiate artistice, pentru ca întreaga euroregiune să beneficieze de acea emulaţie şi efervescenţă deosebită pe care titlul de Capitală Europeană a Culturii le determină în oraşele câştigătoare", a declarat Iustin Cionca, preşedinte al Consiliului Judeţean Arad. **JA-A.P.**

> Ne propunem ca acest consorţiu cultural să funcţioneze ca un laborator de creativitate
>
> **IUSTIN CIONCA**

Obiectivele Activarium

Printre obiectivele Consorţiului Cultural ACTIVARIUM amintim: punerea în valoare a patrimoniului cultural material şi imaterial, dezvoltarea activă şi durabilă a unui mediu cultural în cadrul Euroregiunii DKMT, încurajarea participării largi şi active a locuitorilor în viaţa culturală, încurajarea parteneriatelor artistice, promovarea creativităţii tinerilor şi copiilor etc.

Liberalul Riviş-Tipei a demisionat din CLM

El şi-a înaintat demisia miercuri, 16 mai. Locul său în CLM va fi luat de Marius-Cristian Sfârâilă.

ARAD. O nouă demisie din Consiliul Local Municipal Arad! După Adrian Barbeş, Geanina Pistru, Giovanni Strona, Isabela Rabotka şi Florin Mariş - care au demisionat, pe rând, în cursul anului trecut - un alt consilier al Partidului Naţional Liberal a decis să părăsească Consiliul Local Municipal. E vorba de Lucian Riviş-Tipei, cunoscut ca apropiat al primarului Gheorghe Falcă. Interpelat de Jurnal arădean/ Aradon pe tema deciziei sale, Tipei a invocat motive personale, dar a ţinut să precizeze că va rămâne, mai departe, în echipa politică a PNL, fără a se mai implica însă în zona administrativă.

Consiliul Local Municipal se va întruni, marţi, 22 mai, în şedinţă ordinară, iar primul punct aflat pe ordinea de zi este chiar proiectul de hotărâre „privind constatarea încetării de drept a mandatului de consilier local al domnului Riviş-Tipei Lucian şi declararea ca vacant a locului de consilier local". Potrivit referatului constatator care însoţeşte proiectul de hotărâre, „domnul Riviş-Tipei Lucian a notificat renunţarea la calitatea de consilier local - prin demisie, astfel cum rezultă din adresa înregistrată la Primăria Municipiului Arad cu nr. 37490/16.05.2018".

Locul lui Lucian Riviş-Tipei din CLM va fi ocupat de Marius Cristian Sfârâilă. Mandatul noului consilier ar urma să fie validat tot în şedinţa ordinară de marţi. **JA-D.D.**

Inculpat pentru evaziune

Pe rolul Tribunalului Arad există un dosar de evaziune fiscală în care Lucian Riviş Tipei, alături de fostul consilier judeţean Sandu Leah sunt inculpaţi. Ulterior demisiei, Tipei a confirmat că acest dosar este motivul pentru care a decis să demisioneze din Consiliul Local Municipal.

Lucian Riviş Tipei FOTO: A. PINTEA

Prezentarea colaborării Arad-Verona FOTO: A.P.

Târgurile de la Verona, prezentate la Expo Arad

Unul dintre cei mai mari organizatorii de târguri din Italia – Veronafiere, dezvoltă un parteneriat cu Aradul, prin Camera de Comerţ.

ARAD. Deschiderea europeană de care dă dovadă Camera de Comerţ, Industrie şi Agricultură Arad începe să dea roade. Delegaţiile europene vin la Arad să discute cu reprezentanţii mediului economic pentru dezvoltarea afacerilor, iar perspectivele sunt îmbucurătoare. În contextul Târgului Economiei Arădene, oraşul nostru a primit vizita Janinei Mathiasz, responsabil serviciu extern Veronafiere, Italia. Reprezentanta unuia dintre cele mai mari complexe expoziţionale din Italia, a vorbit despre importanţa semnării unui protocol cu măsuri concrete între Verona şi Arad şi punerea lor în aplicare în cel mai scurt timp.

„Relaţionarea între Verona şi Arad există încă de acum 20 de ani, dar din păcate a rămas mai mult la un stadiu formal şi nu s-au dezvoltat proiecte comune. Ne dorim foarte mult să dezvoltăm o cooperare stabilă şi durabilă. Există această posibilitate, cu atât mai mult cu cât târgurile noastre cele mai importante pot atrage producători şi societăţi arădene", a punctat Janina Mathiasz.

Concret, sectoarele ce pot fi dezvoltate prin această colaborare vizează: viticultura - VinItalia, fiind cel mai mare târg mondial dedicat vinului şi industriei viticole; agricultura - Târgul de cai din Verona având o vechime de 120 de ani şi fiind un eveniment complex în sectorul agricol; construcţiile şi altele.

„Am fost şi am vizitat în Arad societăţi producătoare de vin. Cred cu tărie că există posibilitatea ca ele să facă parte din cei aproximativ 4.300 de expozanţi din cadrul Târgului VinItalia. Calitatea produselor pe care le oferă Aradul este comparabilă cu ceea ce avem în prezent în cadrul acestui eveniment mondial", a mai punctat Janina Mathiasz.

Paolo Lorenzi, consilier al preşedintelui Camerei de Comerţ, Industrie şi Agricultură Arad, a subliniat că „obiectivul nostru este de a promova potenţialul investiţional al Aradului, de a observa exemple de bune practici, dar şi de a contura cadrul unor colaborării în domeniul organizării târgurilor şi expoziţiilor". **JA-A.P.**

Despre Veronafiere

Situat în zona industrială, la 2 km de centrul vechi al oraşului, şi având o suprafaţă totală de 309.000 mp, 157.000 mp la interior şi 152.000 mp la exterior, şi o cifră de afaceri de 93 milioane euro, Veronafiere se clasează printre primii 14 organizatori de evenimente din Europa. Printre evenimentele notorii la nivel internaţional organizate de veronezi se numără: Fieragricola - salonul internaţional de agricultură, Vinitaly - salonul internaţional al vinurilor şi băuturilor distilate; Enolitech - Salonul international de viticultura, oenologie şi echipamente industriale pentru vinificaţie; MARMOMACC - expoziţia internaţională de pietre, design şi tehnologie pentru construcţii; Fieracavalli - târg internaţional de cai care se adresează antrenorilor de echitaţie, dresorilor şi iubitorilor de cai care vor putea admira diferite rase, dar şi îmbrăcăminte şi accesorii pentru aceştia; ArtVerona - târgul galeriilor italiene de Arta Modernă şi Contemporană.

„O conferinţă de succes pentru UAV"

ARAD. Cea de a VII-a ediţie a Conferinţei International Symposium Research and Education in an Innovation Era - ISREIE - are loc în aceste zile la Universitatea „Aurel Vlaicu" din Arad. Invitaţi din peste 40 de universităţi din peste 20 de state s-au întâlnit la Arad pentru a dezbate cele mai importante teme din domeniul lor de interes. Au fost prezenţi cercetători, profesori din importante centre universitare din Europa, America de Nord, America de Sud. „Ediţia de anul acesta s-a bucurat de o largă participare din partea cadrelor universitare din străinătate. Ne bucură prestigiul de care se bucură UAV printre cercetătorii din străinătate, fapt care ne demonstrează că politica noastră de internaţionalizare, toate eforturile pe care le facem pentru crearea unei imagini pozitive a universităţii noastre în ţară şi străinătate au dat roade", a precizat rectorul UAV, prof.univ.dr. Ramona Lile.

La deschiderea lucrărilor conferinţei au participat Excelenţa Sa, Ambasadorul Republicii Belarus în România, Andrei Grinkevich, un prieten al universităţii arădene de stat. În alocuţiunile oficialităţilor a fost subliniată importanţa internaţionalizării actului academic care determină nu doar creşterea prestigiului universităţii arădene de stat ci şi promovarea oraşului Arad în spaţiul european şi non european.

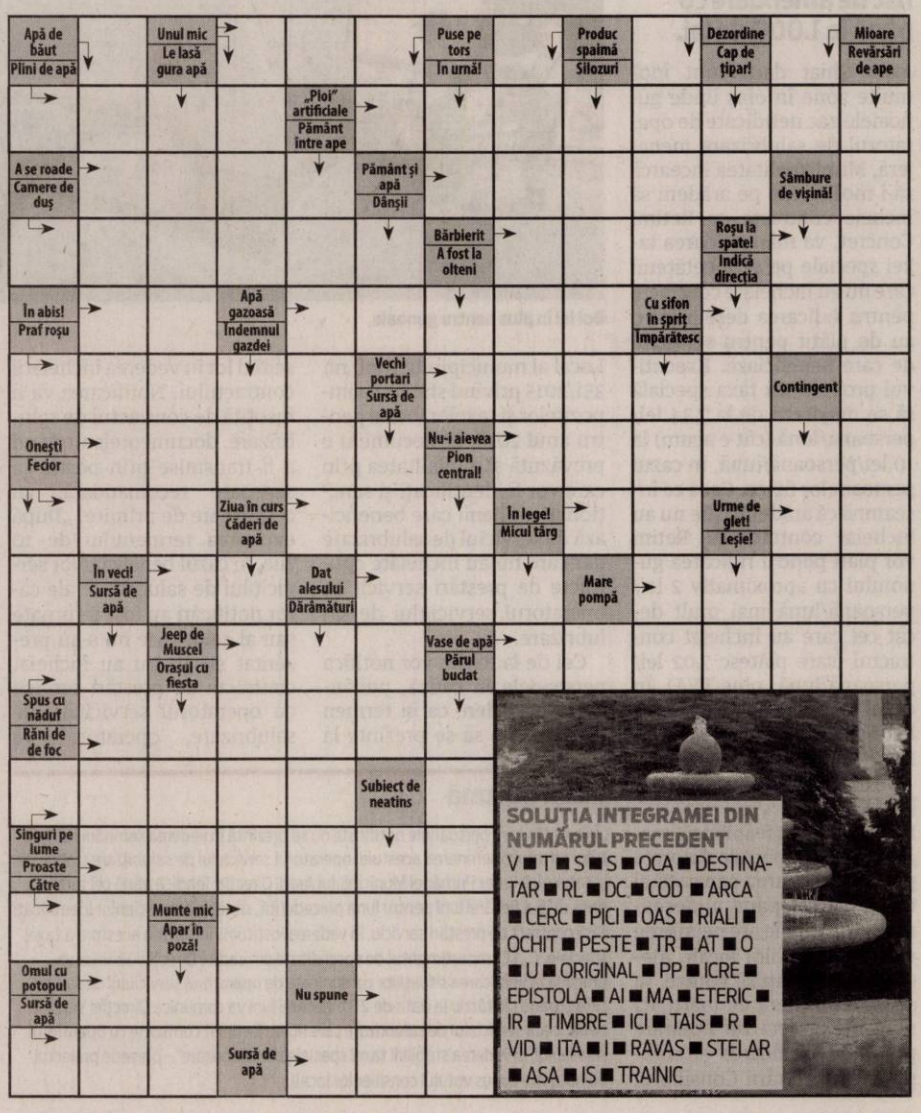

SOLUŢIA INTEGRAMEI DIN NUMĂRUL PRECEDENT

V ■ T ■ S ■ S ■ OCA ■ DESTINATAR ■ RL ■ DC ■ COD ■ ARCA ■ CERC ■ PICI ■ OAS ■ RIALI ■ OCHIT ■ PESTE ■ TR ■ AT ■ O ■ U ■ ORIGINAL ■ PP ■ ICRE ■ EPISTOLA ■ AI ■ MA ■ ETERIC ■ IR ■ TIMBRE ■ ICI ■ TAIS ■ R ■ VID ■ ITA ■ I ■ RAVAS ■ STELAR ■ ASA ■ IS ■ TRAINIC

„Propunem 19 mai Ziua Naţională a Familiei”

ARAD. Asociaţia pentru Reformă Civică şi Democraţie propune autorităţilor locale ca Ziua Familiei sărbătorită în Arad pe data de 19 mai să devină o sărbătoare cu caracter naţional, iar Municipiul Arad să fie gazda acestui eveniment, Ziua Naţională a Familiei.

„Decizia Administraţiei locale din Arad de a sărbători pe 19 mai 2018 Ziua Familiei este un fapt fericit pentru comunitatea noastră. Valorile umane şi creştine se formează şi se dezvoltă în familie.

Mă bucur că sunt familist, că am o familie ce se află sub binecuvântarea lui Dumnezeu. De fapt, cea mai frumoasă familie este familia creştină, familia lui Dumnezeu. Mă bucur că în Arad există numeroase familii creştine care trăiesc în pace şi în armonie slăvind şi binecuvântând pe Dumnezeu.

Sunt însă trist pentru că în Arad (încă) se mai petrec multe divorţuri, violenţe în unele familii, sau că unele familii sunt sărace şi lovite de maladii. De aceea urez, de Ziua familiei, ca Bunul Dumnezeu să binecuvânteze toate familiile în dragoste şi bunătate”, transmite preşedintele ARCD, Samuel Caba. **JA-S.T.**

Samuel Caba FOTO: S.T.

„Ziua familiei”, prima ediţie

Geanina Pistru şi Laura Andres, sufletul primei ediţii a „Zilei Familiei” organizată în Bujac.

ARAD. Ca răspuns la marile provocări legate de familia tradiţională, Laura Andres şi Geanina Pistru au organizat o manifestare de proporţii, în care au angrenat bisericile creştine şi cetăţenii care gândesc românește. În colaborare cu biserica şi cu diverse ONG-uri din Arad, organizatorii au creat un eveniment special gândit pentru familie. Cartierul Bujac a fost spaţiul ales pentru acest eveniment, unde, începând cu ora 10.00, arădenii au asistat la activităţi şi concursuri sportive. În prim plan a fost ideea că Familia reprezintă un construct spiritual ce ne defineşte, ne şlefuieşte şi ne orientează ca fiinţe sociale. Aveam nevoie de această afirmare, de acest eveniment, de această întâlnire de suflet, de acest ton al unităţii”, declară Vasile Duma, pastorul Bisericii Baptiste Golgota.

„Ziua Familiei”, o reuşită deplină, în Bujac FOTO: FAN

Stâlpul societăţii

„Familia reprezintă nucleul, stâlpul societăţii. Astfel, am considerat că este oportună, chiar necesară celebrarea familiei în comunitatea arădeană. Această iniţiativă a fost primită cu bucurie şi sprijin de către arădeni şi reprezentanţii cultelor religioase”, spune Geanina Pistru.

Eveniment pentru familie

„În calitate de mamă, soţie, membru al comunităţii arădene, voluntar şi consilier local, mă bucur enorm că această sărbătoare a familiei a fost primită cu larg interes de către arădeni. În colaborare cu Biserica Ortodoxă Bujac Arad, Biserica Baptistă Gloria, Asociaţia Oaza, Clubul Sportiv Olimpia Bujac şi LPS Arad am reuşit să punem bazele unui eveniment minunat pentru familie, care sperăm că va continua cu succes în fiecare an”, afirmă Laura Andres consilier local municipal. **JA-S.T.**

„Ni se cere şpagă pentru gunoi!”

ARAD. Consilierul municipal independent Marin Lupaş consideră că tentativa celor de la ADI Deşeuri de a condiţiona funcţionarea normală a RETIM de mărirea tarifelor este nulă şi neavenită. „După săptămâni în care au fost exprimate multe nemulţumiri la adresa operatorului RETIM, existând şi ameninţări cu rezilierea, dintr-o dată avem o cvasiunanimitate în privinţa menţinerii contractului. Sunt aici nişte nuanţe care cred că trebuie neapărat lămurite!”, declară acesta într-un comunicat de presă.

„Este evidentă greşeala celor care nu au prevăzut de la început în caietul de sarcini sau nu s-au asigurat suficient că trecerea de la un operator la celălalt nu se va lăsa cu probleme mari, cu gunoi neridicat zile întregi. Dar dacă mobilizarea RETIM din prima zi a fost slabă, iar cea din ultimele zile a fost bună, însemnând mai multe maşini, mai mulţi angajaţi, mai multe cheltuieli pentru operator, mă întreb care dintre variante este în concordanţă cu ceea ce scrie în caietul de sarcini şi raportul real între serviciul prestat de RETIM şi încasările acestei societăţi comerciale care trebuie să facă profit? Frica mea este ca această „bună mobilizare” să nu fie decontată imediat tot de către cetăţeni, prin creşterea într-un termen relativ scurt a tarifelor, operaţiune posibilă conform caietului de sarcini”, spune Lupaş.

Marin Lupaş FOTO: JA

Consilierul solicită ca Primăria şi firma să nu mai folosească pretexte pentru incapacitatea lor administrativă. „Nu mi se pare corect ca să fie folosite drept pretexte pentru ineficienţă prezenţa unor deşeuri vegetale sau din construcţii în containerele de gunoi. Din cauza unor frunze şi crengi s-a întârziat nepermis colectarea gunoiului menajer?! Sunt convins că majoritatea arădenilor nu ştiu unde să arunce diferitele tipuri de gunoi pentru că nu au fost informaţi corespunzător şi din timp. Primăriile sau ADI Deşeuri trebuie să demareze o campanie de informare completă a cetăţenilor şi să le ofere acestora soluţii ieftine şi practice pentru colectarea fiecărui tip de deşeu, nu să-i amendeze, culpabilizeze sau să-i pună pe drumuri”. **JA-S.T.**

Ludovic Orban versus Viorica Dăncilă

ARAD. Printr-un Comunicat, organizaţia judeţeană PSD Arad îşi exprimă indignarea faţă de atacul lui Ludovic Orban împotriva premierului Viorica Dăncilă.

„Într-un context total nepotrivit, cu un limbaj eminamente suburban şi conform unor metode de acţiune reprobabile, care nu au nimic de-a face cu orice confruntare politică echitabilă, liderul PNL, Ludovic Orban, a dat dovadă că nu se ridică la înălţimea funcţiei pe care o ocupă. Preşedintele PSD, Liviu Dragnea, califica demersul impardonabil al liberalului împotriva premierului României, drept o prostie. Exact asta şi este!

Într-o ţară în care creşterea economică pe primul trimestru din acest an este de 4%, conform Institutului Naţional de Statistică, Ludovic Orban iese la rampă cu o retorică de cartier şi complet fără argumente, acuzând-o pe doamna Dăncilă de culpe imaginare, minimalizând eforturile şi rezultatele notabile ale Guvernării PSD-ALDE.

Subliniem ferm, acest tip de conduită nu onorează niciun lider politic care pretinde că ar avea un cuvânt de spus în societatea românească şi demonstrează cât de jos a fost capabil să coboare preşedintele PNL pe scara ridicolului şi a degradării morale.

Organizaţia PSD Arad şi preşedintele organizaţiei judeţene, deputatul Dorel Căprar, îşi reafirmă sprijinul total şi necondiţionat pentru Prim-Ministrul României, doamna Viorica Dăncilă, precum şi pentru guvernul PSD-ALDE”, se afirmă în Comunicatul PSD Arad. **JA-S.T.**

Solicită să fie controlată ADI

Adrian Todor: „Am solicitat ministrului Fondurilor Europene să verifice proiectul de gestionare a deşeurilor din judeţul Arad”.

ARAD. Deputatul PSD Adrian Todor a adresat o întrebare ministrului Fondurilor Europene, Rovana Plumb, referitoare la situaţia proiectului „Sistem integrat de gestionare a deşeurilor în judeţul Arad”, finanţat din fonduri europene. Totodată, deputatul Todor a solicitat ministrului să demareze de urgenţă o verificare asupra modului în care se implementează acest proiect de către CJA şi ADI Deşeuri.

„Având în vedere haosul instaurat în municipiul Arad şi în alte 24 de unităţi administrativ-teritoriale, de aproape o lună de zile, de când în zona I operează firma timişoreană Retim, am adresat o întrebare doamnei ministru Rovana Plumb, pentru a vedea dacă ministerul pe care îl conduce este la curent cu situaţia de la Arad şi dacă, în urma nenumăratelor sesizări, a demarat verificări asupra modului în care se desfăşoară proiectul finanţat din fonduri europene.

Ştim bine că Ministerul Mediului, Garda de Mediu, Direcţia de Sănătate Publică au efectuat mai multe controale la Asociaţia de Dezvoltare Intercomunitară Sistem Integrat de Gestionare a Deşeurilor Judeţul Arad, dar şi la operatorul de salubritate Retim Timişoara, constatându-se grave deficienţe în derularea proiectului. Mai mult, existând acuzaţii cu privire la modificarea preţurilor, deşi acest lucru era interzis pentru o perioadă de 36 de luni, sau modificarea contractului. De asemenea, pubelele achiziţionate din fonduri europene nu au fost distribuite cetăţenilor, conform proiectului, iar maşinile achiziţionate prin acest proiect sunt nefuncţionale. Având în vedere aceste dezvăluiri, am solicitat să mi se comunice dacă Ministerul Fonduri Europene a făcut verificări cu privire la proiectul de gestionare a deşeurilor în judeţul Arad, iar în cazul în care până la această oră nu a existat o verificare referitoare la implementarea proiectului respectiv, am cerut doamnei Plumb să dispună de urgenţă o astfel de acţiune”, declară deputatul PSD Adrian Todor. **JA-S.T.**

Adrian Todor FOTO: JA

Vrea sancţionarea parcării ilegale

Bogdan Boca (PNL): „Propunem o reglementare fermă pentru abateri privind parcarea unor autovehicule pe domeniul public”.

ARAD. „În urma întâlnirilor cu arădenii din toate cartierele oraşului dar şi cu preşedinţii asociaţiilor de proprietari mi-a fost semnalată o problemă recurentă, şi anume o serie de abateri privind modalitatea de parcare a unor autovehicule pe domeniul public.

Cetăţenii mi-au solicitat o reglementare fermă a celor care parchează neregulamentar şi blochează scări de bloc, puncte trafo, locuri de agrement, de joacă, unităţi medicale şi spaţii verzi.

Am ascultat cu atenţie problemele semnalate de către arădeni şi am decis să depun proiectul de hotărâre privind reglementarea regimului juridic contravenţional pentru imobilizarea neregulamentară a vehiculelor, autovehiculelor pe domeniul public sau privat al municipiului Arad.

Bogdan Boca FOTO: JA

Ce înseamnă acest lucru?! Vă dau un exemplu, o maşină care a parcat ilegal pe spaţiul verde din jurul blocurilor, parcurilor, locurilor de joacă distruge automat sistemul de irigaţie, gazonul. Să nu mai vorbim despre faptul că maşina parcată pe zona verde poate să polueze cu scurgeri de ulei, carburant sau alte substanţe nocive care afectează nu doar solul, ci şi sănătatea oamenilor care în mod normal s-au bucura de acea zonă.

> Luăm măsuri serioase şi pentru protejarea spaţiilor verzi!
> BOGDAN BOCA

Dacă vrem să avem un oraş curat, cu verdeaţă, cu spaţii frumos amenajate suntem datori să respectăm regulile de bun simţ. În caz contrar pentru toţi acei oameni cărora li se pare firesc să distrugă un spaţiu public fără să se gândească la cei din jur doar pentru a-şi parca maşina în mod ilegal vom aplica măsuri serioase.

Contravenţiile propuse în acest proiect, precum şi toate detaliile privind acest aspect se pot găsi pe site-ul Primăriei. Proiectul va fi pus la transparenţă decizională astfel încât pe perioada celor 45 zile de la afişare toţi cei interesaţi vor putea aduce modificări şi sugestii”, a declarat consilierul liberal, Bogdan Boca. **JA-S.T.**

JURNAL ARĂDEAN

Pază fără lege pe autostrada A1!

Avem autostradă în judeţul Arad. Şi ca nu cumva „să ne fure careva" cei câţiva zeci de kilometri de autostradă, avem şi pază.

ARAD. Pentru că CNAIR - DRDP Timişoara nu deţine personal propriu specializat pentru a asigura paza autostrăzii s-a recurs la metoda licitaţiei publice. În urma acesteia a fost desemnată câştigătoare o societate care asigură acum paza autostrăzii pentru o perioadă de patru ani, începând cu 9 mai 2017 - data semnării contractului a cărui valoare este de aproape trei milioane de lei, excluzând TVA-ul.

„Paza autostrăzii A1, sectorul Remetea Mare - Nădlac, se desfăşoară prin prestatori autorizaţi, în baza unui acord - cadru atribuit prin licitaţie publică, pe o perioadă de 4 ani de la data semnării (adică la 09.05.2017) având ca obiect servicii pentru «Asigurare pază patrimoniu prin patrulare şi posturi fixe pe Autostrada A1, Remetea Mare - Nădlac, km 494 + 236 - 584 + 818 şi Autostrada A11 km 0 + 000 - 2 + 300». Până la data prezentei, au fost încheiate un număr de patru contracte subsecvente, ultimul fiind valabil până în data de 30.09.2018. Pe întreaga perioadă de derulare a acordului - cadru, în funcţie de alocările bugetare, se pot încheia contracte subsecvente; Paza sectorului de autostradă A1, Remetea Mare - Nădlac, este asigurată de o singură societate care a fost declarată câştigătoare în urma licitării serviciilor de pază; Valoarea cumulată a contractelor subsecvente încheiate până la data prezentei este de 2.297.877,12 lei fără TVA, ultimul contract fiind valabil până în data de 30.09.2018; Perioada de valabilitate a unui contract subsecvent se stabileşte în funcţie de resursele financiare alocate de Achizitor, în cazul de faţă CNAIR SA - DRDP Timişoara", se arată în răspunsul oferit de CNAIR - DRDP Timişoara redacţiei Jurnal arădean.

Pe banda de urgenţă

Odată câştigată licitaţia pentru paza autostrăzii A1, tronsoanele Arad - Nădlac şi Arad - Timişoara, a urmat „implementarea" serviciilor, găsindu-se „soluţia" ca autoturismele aparţinând firmei de pază să „patruleze" pe banda de urgenţă. Pentru că aşa cum şi Inspectoratul General al Poliţiei Române a specificat într-un răspuns scris pe acest subiect - „conform art. 74, alin. (3) din OUG 195/2002, privind circulaţia pe drumurile publice, republicată, cu modificările şi completările ulterioare, se interzice circulaţia, oprirea sau staţionarea autovehiculelor pe banda de urgenţă, cu excepţia cazurilor justificate, precum şi a autovehiculelor cu regim de circulaţie prioritar" -, circulaţia acestor autoturisme nu este conformă cu litera legii. Dar CNAIR - DRDP Timişoara specifică faptul că există un acord scris şi semnat între firma de pază şi Poliţia Autostrăzi care ar reglementa circulaţia acestor maşini pe banda de urgenţă. Însă cum „reglementezi" ceva care este în afara legii?

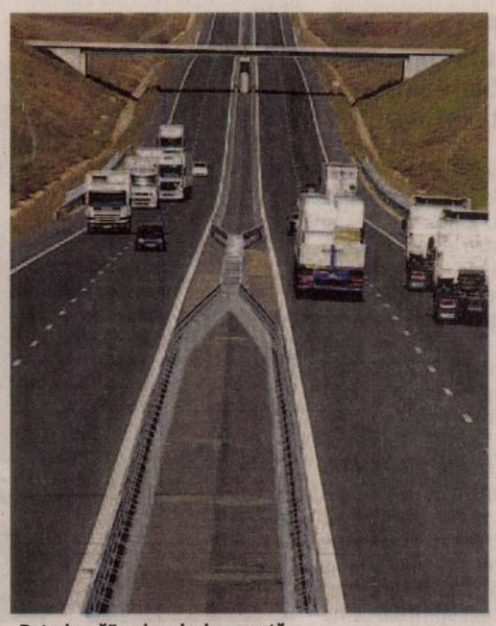

„Patrulează" pe banda de urgenţă FOTO: FAN

„Referitor la circulaţia autovehiculelor de pază pe banda de urgenţă, vă comunicăm că aceasta se desfăşoară ca urmare a cooperării Prestatorului cu Poliţia, în baza unui acord încheiat şi semnat de ambele părţi, prin care se stabilesc procedurile în scopul realizării serviciilor care fac obiectul contractului subsecvent, prevăzute în caietul de sarcini. De asemenea, Prestatorul are obligaţia de a prezenta Achizitorului, înainte de încheierea contractului subsecvent, acordul cu Poliţia Autostrăzi privind procedurile stabilite în scopul realizării serviciilor prevăzute în contractul subsecvent", este specificat în răspunsul CNAIR - DRDP Timişoara.

Totuşi, cum reprezentanţii instituţiei au specificat că acel acord a fost văzut de ei, am solicitat să ni se transmită şi nouă o copie. Am fost întâmpinaţi cu un refuz, urmat de îndemnul de a ne adresa firmei de pază deoarece CNAIR - DRDP Timişoara nu poate prezenta acel acord în care nu este parte. Reprezentantul firmei de pază ne-a confirmat telefonic existenţa respectivului acord şi... atât.

IOANA COSTAŞ
ioana.costas@informmedia.ro

IGPR: „Nu există niciun protocol!"

IGPR a precizat că nu există niciun protocol/acord de colaborare între firma care asigură paza societăţii şi Poliţia Autostrăzi. „În urma consultării structurii de specialitate din cadrul Poliţiei Române a rezultat faptul că, între Biroul de Poliţie Autostrada A1 Deva - Nădlac şi firma de pază la care faceţi referire, nu există protocol de colaborare cu privire la permisiunea personalului şi autospecialelor de serviciu ale acesteia de a circula (patrula) pe banda de urgenţă a tronsonului A1 Deva-Nădlac", se arată în răspunsul trimis de IGPR pe adresa redacţiei.

Totuşi, spune IGPR „în scopul prevenirii producerii de accidente de circulaţie sau alte inconveniente în trafic, având în vedere activităţile pe care personalul societăţii este nevoit să le întreprindă, pentru realizarea pazei bunurilor CNAIR S.A., de pe autostradă, au fost efectuate instruiri periodice ale lucrătorilor acestei societăţi comerciale de pază".

Reprezentanţii IGPR adaugă că „în activităţile de patrulare ale personalului societăţii de pază, acesta are obligaţia să respecte regulile de circulaţie la fel ca ceilalţi participanţi la trafic, neavând un regim de circulaţie preferenţial".

S-au răsturnat cu maşina în urma unei depăşiri

ARAD. Neatenţia la volan a fost cauza unui nou accident. În seara de sâmbătă, 19 mai, patru bărbaţi din Şicula s-au răsturnat cu maşina, pe DN 79 A, în timp ce se deplasau de la Ineu către Şicula. Dacă şoferul a scăpat fără răni, ceilalţi trei bărbaţi au fost răniţi - unul grav, iar doi uşor.

Locul accidentului FOTO: FAN

„Din primele cercetări efectuate la faţa locului s-a stabilit că un tânăr de 31 de ani în timp ce conducea un autoturism de DN 79 A, dinspre Ineu spre Şicula aflându-se în depăşirea unui alt autoturism a pierdut controlul asupra direcţiei de deplasare răsturnându-se în partea stângă a direcţiei sale de mers. În urma evenimentului rutier a fost accidentat grav un bărbat de 34 de ani şi alţi doi pasageri de 46 şi 36 de ani au fost accidentaţi uşor", a declarat Lorena Radu, purtător de cuvânt în cadrul Inspectoratului Judeţean de Poliţie Arad. Conducătorul auto a fost testat cu aparatul alcooltest, rezultatul fiind negativ. **JA-A.P.**

Şi-a pus capăt zilelor, spândurându-se

Bărbatul, de 30 de ani, a recurs la gestul suprem, în noaptea de vineri spre sâmbătă, fără bilet de adio sau vreo explicaţie.

PECICA. Şoc în oraşul arădean Pecica. Un tânăr de 30 de ani, cunoscut ca fiind muncitor şi fără a avea probleme, a fost găsit sâmbătă dimineaţă spânzurat. Tânărul a decis să îşi pună capăt zilelor, fără a lăsa vreun bilet de adio. Gestul său nu poate fi explicat de cei din comunitate, tânărul neavând semnalele unei persoane depresive sau care ar fi intenţionat să îşi curme zilele.

„Ieri dimineaţă - n.r. sâmbătă, 19 mai, a fost descoperit cadavrul uni bărbat de 30 de ani, spânzurat într-un copac pe câmp. Cadavrul a fost preluat de Serviciul de Medicină Legală, urmând să se efectueze necropsia", a declarat inspector principal Lorena Radu - purtător de cuvânt al Inspectoratului de Poliţie a Judeţului Arad.

Comunitatea, în şoc

Vestea sinuciderii tânărului din Pecica a căzut ca un trăsnet în comunitate. „Era un băiat bun. Provenea dintr-o familie muncitoare. Avea un frate mai mare şi deocamdată locuia cu părinţii, nefiind căsătorit. L-am cunoscut de copil şi nu îl ştiu să fi avut probleme sau alte semnale care să atragă atenţia asupra gestului pe care l-a făcut", ne-a mărturisit primarul din Pecica, Petru Antal.

Aceasta este cea de a treia sinucidere din ultimele două săptămâni. Reamintim că o tânără de 19 ani şi un tânăr de 27 de ani au ales de asemenea să se sinucidă, metoda fiind tot cea prin spânzurare. **JA-A.P.**

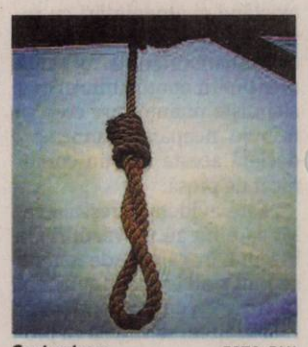

Gest extrem FOTO: FAN

Incendiu cu o victimă de 84 de ani, în Gai

Pompierii arădeni au fost sesizaţi cu privire la izbucnirea unui incendiu în dimineaţa de duminică, 20 mai.

ARAD. În jurul orei 5:00 din dimineaţa de 20 mai, pompierii au fost sesizaţi că a izbucnit un incendiu pe raza municipiului Arad, strada Fântânii. Încă de la apelul primit la dispecerat exista suspiciunea că în casa arzândă s-ar afla o persoană care nu a reuşit să iasă. „În jurul orei 05:05 s-a anunţat un incendiu la o casă particulară pe strada Fântânii cu o posibilă victimă. Apelantul a precizat că o femeie în vârstă a rămas în casă. La faţa locului s-a deplasat de la Detaşamentul Arad 1 autospeciala de stingere cu apă şi spumă şi 5 subofiţeri. Ajunşi la faţa locului au găsit o victimă în interiorul casei intoxicată cu fum. Victima a fost scoasă din casă, iar echipajul SMURD a intervenit, dar din păcate femeia în vârstă de 84 de ani a fost declarată decedată", au explicat reprezentanţii ISU Arad. Incendiul a pornit de la un scurtcircuit electric. **JA-A.P.**

Preotul din Hăşmaş s-a împuşcat cu o armă furată

ARAD. Apar informaţii noi şi surprinzătoare în ceea ce priveşte moartea preotului Ioan - Cucu Pelea din Hăşmaş. Poliţiştii au stabilit că arma cu care preotul s-a împuşcat în cap a fost furată, în vara anului trecut, de la consulul onorific al Italiei la Arad, Roberto Sperandio. Hoţii au furat atunci din casa consulului arme, bijuterii, ceasuri şi bani. „Este adevărat, arma a fost furată de la consulul Italiei la Arad. Mai multe detalii nu pot fi oferite, pentru că este o anchetă în desfăşurare" - au confirmat, pentru Mediafax, reprezentanţii IPJ Arad. Poliţiştii au mai descoperit că preotul nu deţinea permis de port armă. Potrivit localnicilor, preotul ar fi împrumutat arma pentru a împuşca vidrele care îi mâncau peştii din pescăria deţinută de familia sa în satul Comăneşti, unde a fost găsit decedat. „Bărbatul nu deţinea permis de port armă, practic arma era deţinută ilegal. Nu rezultă din declaraţiile luate că ar fi vorba de o sinucidere. A venit în noaptea de marţi spre miercuri pentru a sta la pândă, era la el la pescărie şi, fiind zonă mai retrasă, erau vidre. Probabil că într-un moment de neatenţie a apăsat, a fost găsit căzut lângă scaun. Cercetările duc spre un accident" - a declarat pentru Mediafax, purtătorul de cuvânt al Parchetului de pe lângă Judecătoria Ineu, Nicolae Daniel Belei. În acest caz s-a deschis un dosar penal pentru ucidere din culpă, nerespectarea regimului armelor şi muniţiilor şi uz de armă fără drept. **JA-D.D.**

La 45 de ani a căzut ca secerată pe treptele Enel

Arădeanca era asistentă medicală la UPU a Spitalului Judeţean şi nu era cunoscută cu probleme de sănătate. A lăsat în urmă doi copii.

ARAD. Incident tragic, vineri, puţin înainte de amiază, pe treptele exterioare ale sediului companiei de electricitate din Arad, de pe Calea Iuliu Maniu, din apropiere de Polivalentă. Un apel la 112 anunţa că o femeie a căzut pe scări, în faţa sediului Enel. La faţa locului a sosit rapid un echipaj de Ambulanţă care se afla în apropiere, în zona Podgoria.

„În momentul în care au ajuns colegii mei, femeia era căzută cu faţa în jos, pe trepte, cum coborâse de la Enel. Era cianotică, era cu contuzie facială şi era în asistolie. A făcut stop cardio-respirator, nu se ştie din ce cauză. S-a trecut la efectuarea protocolului, peste 45 de minute, însă femeia nu a răspuns la manevrele de resuscitare aplicate" - a declarat pentru Jurnal arădean/ Aradon, Mircea Bencecan, asistent şef al Serviciului Judeţean de Ambulanţă Arad. Acesta a mai precizat că victima le era cunoscută: „Era colegă cu noi, asistentă medicală la Unitatea de Primire Urgenţe a Spitalului Judeţean, avea 45 de ani şi doi copii - unul de opt ani, unul de zece ani. Ne pare foarte rău pentru durerea lor".

Se presupune că femeia ar fi făcut un infarct. Cadavrul ei a fost preluat şi transportat la Serviciul Judeţean de Medicină Legală. **JA-D.D.**

Sport

„Nu le-am dat nici o şansă adversarilor, băieţii s-au obişnuit cu victoria"

Călin Cojocaru, antrenor Naţional Sebiş

17

este ora de start a meciului de verificare dintre UTA şi Şoimii Lipova, care se va disputa marţi, la Şiria. Cum UTA a stat la finalul săptămânii trecute, Ionuţ Popa s-a gândit să „lege" un joc amical, probabil pentru a-i ţine pe jucători „în priză". Însă, cei care au mai multe minute jucate în acest sezon, e posibil să nu evolueze.

Finala Ligii Elitelor rămâne un vis interzis

OVIDIU. În formula: Zamfir - Haloş, Vidican (min. 73, Paşcu), Salka, Mohaci, Hrezdac, Isac (min. 65, Cocriş), Dumitru (m. 51, Nagy), Miculescu (m. 71, Duma), Gavrilă, Nistor (min. 49, Tăşedan), juniorii Under 17 de la UTA au pierdut (şi) returul semifinalei Ligii Elitelor la fotbal. După 0-1, în tur, la Arad, alb-roşii au cedat, scor 0-4, în deplasarea de la Viitorul Constanţa, echipă pe care o va (re) întâlni, pe 26 mai, în finala Cupei României. **JA-D.S.**

Speră până în ultima clipă

Naţional Sebiş a câştigat la scor de forfait cu Filiaşi şi aşteaptă paşi greşiţi de la Şirineasa şi Reşiţa.

Sebişenii au reuşit să câştige clar meciul cu Filiaşi FOTO: FAN

SEBIŞ. Singura variantă de a spera până la finalul campionatului era ca Naţional să bată ACSO Filiaşi. Gazdele au reuşit să dea gol repede, iar acest lucru le-a ajutat în meci. Reuşita a fost prevestită şi de o bară, a lui Pâslaru, care a trimis cu capul, de la opt metri, în transversală (min. 6). Şi totuşi, minutul 11 s-a făcut 1-0, atunci când Sz. Vereş a centrat de pe stânga, iar Onţel, cu capul, de la vreo zece metri, a trimis mingea lângă vinclu: 1-0.

Imediat după pauză, meciul a fost rezolvat de sebişeni. Era minutul 48, când o schemă la o lovitură liberă de la 18 metri a adus mingea la Ruţă, iar acesta a pus-o parcă cu mână la vinclu: 2-0.

Oltenii au ripostat imediat, dar portarul Poiană a scos de la vinclu şutul lui Chiriţă, de la 22 de metri. Cojocaru a preferat să nu riște, i-a lăsat pe cei de la Filiaşi să se apropie mai mult de poartă, dar Badea, Dinu şi Roman nu au reuşit să marcheze. Pe final de meci, în min. 83, golgeterul Săulescu şi-a făcut, din nou, datoria, cu un gol frumos, după un şut în cros: 3-0 şi Naţional mai speră, deşi sunt şanse foarte mici ca Şirineasa şi Reşiţa să facă pas greşit în ultima etapă. **JA-L.S.**

Sebiş - Filiaşi 3-0 (1-0)

Stadion „Crişana", teren bun, timp schimbător, spectatori 250. **Au marcat:** Onţel – min. 11, Ruţă – min. 48, Săulescu – min. 83.
Sebiş: Poiană – Poştoarcă, Pîslaru, Dumitrache, Siminic – Sz. Vereş, Pintea (Rugină) – Săulescu (Tătulea), Ruţă, Onţel (Cl. Vereş) – Mărgărit (Susan). **ACSO Filiaşi:** Nica – Calu, Preda, Chiriţă, Cruşoveanu – Stancu, Tudor (Borneci), Chivu – Lupu, Dinu (Căle), Geanimu (Roman). **Arbitri:** S. Kovacs (Carei) – centru, G. Tarba (Coaş) şi C. Mureşan (Cavnic). **Obs. FRF:** C. Danciu (Hunedoara) şi P. Boroş (Oradea).

LT Cermei tremură şi stă la mâna rezultatelor

CERMEI. „Condamnate" să câştige pentru a risipi orice emoţie cu privire la menţinerea în Liga 3, cermeienii au început în forţă confruntarea cu Cetate Deva, deschizând scorul încă din min. 5, prin agilul atacant Sulea. Din păcate, două cartonaşe galbene primite de Nistor în decurs de cinci minute, care a fost eliminat în min. 42, avea să schimbe cursul jocului.

Presiunea oaspeţilor s-a concretizat pe tabela de marcaj la 15 minute de la reluare. Atunci, o lovitură liberă de la 25 m executată de Voineag este deviată de zid şi Deva egalează, 1-1, rezultat cu care se salvează matematic.

Pentru LT Cermei care a mizat în acest joc pe: Paşcalău - T. Bodri, Cotoc, Nistor, Suslak, Varga, L. Bodri, Mihuţa, Copil (min. 75, Berari), Moraru (m. 62, Rogojan), Sulea (min. 90, Fl. Brînduşe), urmează o deplasare imposibilă pe terenul liderului din Şirineasa.

„Cheia" menţinerii în eşalonul trei pentru „sămădăii" lui Petre Bulza stă în indirectele din ultima etapă. Concret, Giarmata să nu câştige, acasă, cu Lugojul sau Hermannstadt 2 să nu obţină toate cele trei puncte în Cetatea Devei. **JA-D.S.**

Golul lui Andrei Sulea nu a fost de-ajuns pentru victoria mult dorită FOTO: JA

Fotbal - Liga 3, etapa 29

Rezultate: Naţional Sebiş – ACSO Filiaşi 3-0, Hermannstadt 2 Sibiu – Inter Băleşti 9-0, CNP Timişoara – Millenium Giarmata 7-4, Mama Mia Becicherecu Mic – Şoimii Lipova 1-5, Lunca Teuz Cermei – Cetate Deva 1-1, CSM Lugoj – ACS Şirineasa 1-2, Şcolar Reşiţa – ACS Ghiroda 2-1, CSU 2 Craiova – a stat.

Clasamentul

1. ACS ŞIRINEASA	27	21	6	0	72-15	69
2. NAŢIONAL SEBIŞ	27	18	5	4	73-24	59
3. ŞCOLAR REŞIŢA	27	17	7	3	64-19	58
4. CSM LUGOJ	27	17	5	5	63-32	56
5. CSU 2 CRAIOVA	27	14	3	10	58-36	45
6. ACSO FILIAŞI	27	9	10	8	38-32	37
7. ŞOIMII LIPOVA	27	10	7	10	43-41	37
8. HERMANNSTADT 2	27	9	6	12	49-60	33
9. CETATE DEVA	27	8	8	11	47-39	32
10. ACS GHIRODA	28	9	5	14	43-46	32
11. CNP TIMIŞOARA	27	10	2	15	37-60	32
12. LT CERMEI	27	8	7	12	48-54	31
13. GIARMATA	27	8	5	14	50-63	29
14. INTER BĂLEŞTI	27	4	4	19	21-64	16
15. BECICHERECU MIC	27	0	2	25	8-129	2

Etapa viitoare, ultima (sâmbătă, 26 mai): Filiaşi – Reşiţa, CSU 2 Craiova – Becicherecu Mic, Lipova – CNP Timişoara, Giarmata – Lugoj, Şirineasa – LT Cermei, Deva – Hermannstadt 2, Băleşti – Sebiş, Ghiroda – stă.

Fotbal - Liga 2, etapa 36

Rezultate: Ripensia – Pandurii Tg Jiu 1-2, Metaloglobus – CS Baloteşti 5-1, Chindia Târgovişte – CS Afumaţi 2-1, Sportul Snagov – CS Mioveni 0-1, Luceafărul Oradea – ASU Poli Timişoara 2-1, Foresta Suceava – Ştiinţa Miroslava 2-3, Academica Clinceni – Hermannstadt Sibiu 0-1, Dacia Unirea Brăila – Olimpia Satu Mare 3-0 (f.j.), ASA Tg Mureş – AFC UTA 0-3 (f.j.). Jocul FC Argeş – Dunărea Călăraşi se dispută luni, ora 18.

Clasamentul

1. DUNĂREA CĂLĂRAŞI	35	28	5	2	73-22	89
2. HERMANNSTADT SIBIU	36	25	10	1	62-12	85
3. CHINDIA TÂRGOVIŞTE	36	20	11	5	68-28	71
4. CS AFUMAŢI	36	18	8	10	49-31	62
5. FC ARGEŞ	35	17	8	10	55-35	59
6. ACAD CLINCENI	36	15	10	11	59-51	55
7. POLI TIMIŞOARA	36	16	6	14	50-42	51
8. CS MIOVENI	36	13	10	13	50-43	49
9. SPORTUL SNAGOV	36	13	9	14	40-35	48
10. AFC UTA	36	12	11	13	59-49	47
11. LUCEAFĂRUL ORADEA	36	13	8	15	58-58	47
12. CS BALOTEŞTI	36	13	8	15	52-67	47
13. RIPENSIA TIMIŞOARA	36	12	9	15	68-56	45
14. METALOGLOBUS	36	11	8	17	37-51	41
15. PANDURII TG JIU	36	8	14	14	45-56	38
16. DACIA BRĂILA	36	10	7	19	64-70	37
17. ŞTIINŢA MIROSLAVA	36	10	7	19	43-66	37
18. FORESTA SUCEAVA	36	10	3	23	35-92	33
19. ASA TG MUREŞ	36	9	4	22	38-79	31
20. OLIMPIA S MARE	36	6	2	27	19-81	20

Etapa viitoare (sâmbătă, 26 mai): Suceava – Snagov, Miroslava – Luceafărul, ASU Poli – Ripensia, AFC UTA – Brăila, Călăraşi – Chindia, Afumaţi – Metaloglobus, Baloteşti – Clinceni, Hermannstadt - Mioveni, Argeş şi Pandurii – stau.

Kevin Trabalka FOTO: JA

Victorie pentru locul şase

JIMBOLIA. Conform aşteptărilor, băieţii pregătiţi de Flavius Sabău nu au avut nici o emoţie în obţinerea celor trei puncte din duelul cu „lanterna roşie", Mama Mia Becicherecu Mic. La pauză, „şoimii" aveau deja un avantaj consistent, 3-0, prin reuşitele semnate de Vasiu min. 10, Filimon min. 23 şi Trabalka min. 38.

Golurile din repriza secundă au venit în ultimul sfert de oră. Mai întâi, Paşcu (min. 78), la prima atingere după ce a intrat în joc a făcut 4-0. Apoi, Tekenori (min. 85) a redus din diferenţă din penalty, pentru ca Trabalka (min. 88) să închidă tabela la 5-1, iar lipovanii pot încheia sezonul pe un onorant loc 6.

Pentru Şoimii Lipova au jucat: Iliescu - Iova, Calvin (min. 77, Paşcu), Vasiu (min. 60, Jichici), Kocsis (min. 58, Stoin), Poiană, Tiponuţ (min. 46, Deta), Sg. Popa, Filimon, Vasinc, Trabalka. **JA-D.S.**

Crişul n-a avut milă de Zăbrani

CHIŞINEU CRIŞ. Campioana Ligii a IV-a, Crişul Chişineu Criş nu se odihneşte după ce a câştigat matematic campionatul. Elevii lui Adrian Abrudean nu au avut milă nici de una dintre cele mai interesante echipe ale acestui sezon, Victoria Zăbrani, pregătită chiar de „Ştili" în tur.

Modan şi-a început recitalul încă din minutul 9, deschizând scorul, după care a zguduit bara (min. 30). Pe final de repriză, gazdele puteau face iar 2-0, dar Lazăr şi Pavel au ratat uluitor, în aceeaşi fază.

Scorul s-a modificat, totuşi, la două minute după pauză, Cigan fiind de această dată marcator. În min. 49 era deja 3-0, mingea centrată perfect de Ciornei, în faţa porţii, fiind reluată în plasă de Modan. Al treilea gol „marca Modan" a venit în min. 79. când a deviat o minge în plasă, din careul mic: 4-0. Scorul final a fost stabilit în min. 89, de A. Mihai, care a reluat în poartă o centrare perfectă a lui Piţ: 5-0.

Modan, trei goluri FOTO: FAN

Crişul: Mucha - Ciornei, A. Pavel, Lazăr, Tomuţ - Covaci (Piţ), Clej (F. Drăgan), Ember, Gâlcă (A. Mihai) - Cigan (Maghici), Modan. **Zăbrani:** Şoltez - C. Filip, Hodan, Francescu, Topai (Ţigănaşu), Simion (Farcaş), Gherghel, Zele, Fl. Pavel (O. Filip), Măgulean, Băd (Ad. Popa). **Au arbitrat:** A. Bolcaş - centru, S. Pantea şi F. Vesa - asistenţi. **Obs. AJF:** A. Mako şi L. Buda. **JA-L.S.**

Fotbal - Liga 4, etapa 27

Rezultate: Crişul Chişineu Criş – Victoria Zăbrani 5-0, CS Glogovăţ – Păulişana Păuliş 0-0, ACS Socodor – Frontiera Curtici 2-1, Unirea Sântana – Voinţa Mailat 4-0, Victoria Felnac – Şoimii Şimand 6-1, AFC 2 UTA – Progresul Pecica 3-2, Victoria Nădlac – Cetate Săvârşin 1-8, CS Ineu – a stat.

Clasamentul

1. CHIŞINEU CRIŞ	25	13	1	1	112-6	70
2. UNIREA SÂNTANA	25	17	4	4	83-30	55
3. VICTORIA ZĂBRANI	26	15	6	5	77-30	51
4. CS INEU	25	14	3	8	71-41	45
5. PROGRESUL PECICA	25	12	7	6	60-27	43
6. PĂULIŞANA PĂULIŞ	25	10	9	6	57-49	39
7. ACS SOCODOR	25	10	6	9	53-43	36
8. CS GLOGOVĂŢ	25	9	5	11	29-40	32
9. VICTORIA FELNAC	25	9	5	11	35-52	32
10. VOINŢA MAILAT	25	8	6	11	52-65	30
11. ŞOIMII ŞIMAND	25	8	4	13	62-70	28
12. AFC 2 UTA	26	5	4	17	52-93	19
13. FRONTIERA CURTICI	25	5	3	17	42-79	18
14. VICTORIA NĂDLAC *	26	6	3	17	34-115	18
15. CETATE SĂVÂRŞIN	25	4	2	19	35-114	14

* ECHIPĂ PENALIZATĂ CU 3 (TREI) PUNCTE

Etapa viitoare (miercuri, 23 mai): Săvârşin – UTA 2, Pecica – Glogovăţ, Păuliş – Felnac, Şimand – Sântana, Mailat – Socodor, Curtici – Chişineu Criş, Zăbrani – Ineu, Nădlac – stă.

Pentru risipirea emoţiilor

ARAD. Întărită cu jucători de la prima echipă (Lazăr, Toma şi Prună), dar şi de la grupa Under 19, „satelitul" UTA-ei a dat lovitura în disputa cu Progresul Pecica. A fost 3-2 pentru alb-roşii - goluri semnate de Gruiescu, Sorato şi Şiclovan (autogol), respectiv, R. Popa şi Vlad - care fac un pas uriaş în lupta pentru evitarea ultimului loc în Liga 4.

Iar în ultimele runde, utiştii au jocuri cu contracandidatele la retrogradare, Cetate Săvârşin (deplasare) şi Victoria Nădlac (acasă). **JA-D.S.**

Invitaţie la alergare FOTO: JA

Stadionul Gloria găzduieşte, azi, triatlonul atletic

ARAD. Pe stadionul „Gloria" din Arad va avea loc, astăzi, de la ora 9.00, etapa judeţeană a triatlonului atletic şcolar pentru elevii din învăţământul primar. Probele de concurs sunt: alergare de viteză 50m; aruncarea mingii de oină sau săritura în lungime cu elan (echipele participante îşi vor alege una din cele două probe) şi alergare de rezistenţă 600 m. O echipă va fi formată din 5 fete sau/şi 5 băieţi. **JA-D.L.**

63

de echipaje s-au înscris pentru cea de-a zecea ediţie a Raliul Aradului KIA, competiţie ce urmează a se desfăşura la finele acestei săptămâni. Printre ele şi cel condus de câştigătorul de anul trecut, Bogdan Marişca, ce va concura, alături de Sebastian Itu, tot pe un Ford Fiesta R5. În Trofeul Balcanic ERT vor concura 17 echipaje.

Emilia Eberle: „Mă trage inima să revin la Arad"

ARAD. Stabilită de mulţi ani în SUA, fosta mare campioană a gimnasticii, arădeanca Emilia Eberle, s-a întors, pentru câteva zile, acasă. Ea are însă în plan să revină definitiv la Arad, unde ar putea pregăti gimnaste ale CSM. „Vreau să mă retrag la pensie în Arad, poate şi mai repede, am în plan ca în următorii doi ani să revin definitiv. Mă trage inima aici", a spus dubla medaliată cu argint la JO 1980. **JA-D.L.**

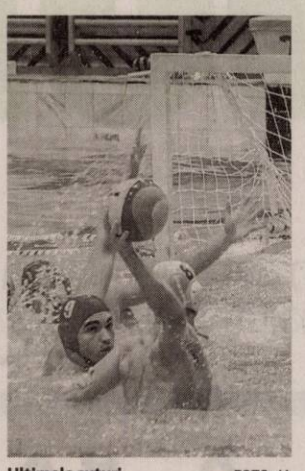

Ultimele şuturi FOTO: JA

AMEFA a încheiat campionatul pe poziţia a şasea

BUCUREŞTI. Două meciuri într-o singură zi au ales să dispute Rapid Bucureşti şi AMEFA Arad în finala locurilor 5-6 din Superliga Naţională de polo. Ambele partide au avut loc în bazinul „feroviarilor", gazdele impunându-se cu scorurile de 8-5 şi 14-6, păstrându-şi astfel poziţia de la finele sezonului regulat. Arădenii lui Cristian Cosma încheie sezonul pe locul 6, cel mai bun din sportul pe echipe arădean. **JA-D.L.**

Handbalul trăieşte pe Crişul Alb!

Rezultate onorabile, clasare slabă - locul 11 - pentru handbalistele de la Crişul.

CHIŞINEU-CRIŞ. Gruparea de handbal feminin Crişul Chişineu-Criş a bifat al doilea sezon consecutiv pe semicercul Diviziei A (liga secundă), având meritul de a fi singura grupare de seniori ce reprezintă Aradul în competiţiile organizate de Federaţia Română de Handbal.

Dacă în campionatul precedent, fetele de pe Crişul Alb au reuşit un singur punct, în urma unei remize cu Mureşul Tg. Mureş, în acest sezon ele au strâns cinci succese şi un egal, pentru un total de 16 puncte. Victoriile au venit în meciurile susţinute cu echipa secundă a Braşovului, CSU Timişoara, Centrul Naţional de Tineret de la Râmnicu Vâlcea şi Odorheiul Secuiesc (2), remiza fiind înregistrată în confruntarea de la Polivalenta arădeană cu CSU Oradea.

Totuşi, în clasament, Crişul nu a urcat decât un loc faţă de anul 2017, având un pasiv de 90 de goluri (602 marcate / 692 primite) şi o scădere de turaţie vizibilă pe final de campionat.

Roxana Boldor (la minge), speranţa handbalului arădean FOTO: JA

În ceea ce priveşte lotul, mai toate componentele Crişului s-au făcut remarcate, însă de departe cea mai valoroasă şi eficientă s-a dovedit a fi Roxana Boldor, proaspăt medaliată cu bronz în Campionatul Naţional al junioarelor I, alături de CSŞ Baia Mare, unde evoluează cu dublă legitimare.

La nivel băncii tehnice, echipa arădeană a început cu prof. Titi Ionescu pe bancă, de la finele turului Mihaela Cherecheş având rolul de antrenor-jucător.

Cu un sprijin consistent din partea autorităţilor locale, proiectul gândit de prof. Florica Boldor va continua şi în sezonul viitor, unul în care se doreşte ridicarea ştachetei.

De remarcat că prima clasată a promovat în Liga Naţională, în timp ce SCM Timişoara şi Dacia Mioveni vor participat la barajul de promovare în Liga Florilor.

DAN LAZĂR
daniel.lazar@informmedia.ro

Clasament

1. Minaur	64
2. SCM Timişoara	57
3. Dacia Mioveni	40
4. Corona II Bv.	40
5. CSU Reşiţa	33
6. Naţional R. Vâlcea	31
7. FC Argeş	31
8. Olimpic Tg. Mureş	31
9. CSU Oradea	30
10. CSU Timişoara	18
11. Crişul Ch. Criş	16
12. Od. Secuiesc*	-7

* Penalizată cu 7 puncte.
** Mureşul Tg. Mureş şi KSE Tg. Secuiesc s-au retras

O altfel de gală de box şi încurajarea sportului

ARAD. Meciuri spectaculoase de box, medalii, diplome şi o masă festivă. Acestea au fost „ingredientele" unei inedite acţiuni pusă la cale de Florin Avrămuţ şi director Gheorghiţa Ţica de la Colegiul Tehnic de Construcţii şi Protecţia Mediului, respectiv, Ruben Stoia, fost elev al acestei instituţii de învăţământ şi antrenor la clubul de box ce-i poartă numele. Totul în numele promovării sportului în general şi boxului în special, în detrimentul tentaţiilor care „sufocă" tineretul din zilele noastre.

„Meciurile au fost echilibrate şi spectaculoase. Mă bucur să văd că în cadrul instituţiei unde m-am format ca om se încurajează practicarea boxului. Am venit cu inima deschisă şi voi onora orice invitaţie de acest gen din partea Colegiului Tehnic de Construcţii şi Protecţia Mediului. Nu o să uit niciodată că profesorii de aici mi-au cizelat caracterul şi m-au îndrumat în viaţă. Cu acest prilej am donat şcolii materiale sportive necesare atrenamentelor de box. În continuare sportivii de aici se vor bucura de sprijinul meu necondiţionat" - spune Ruben Stoia. **JA-D.S.**

Au promovat „nobila artă" printre elevi FOTO: JA

Câştigătorii din cartierul „Vlaicu" FOTO: JA

„Liverpool", campioana cartierului „Vlaicu"!

ARAD. Campionatul Străzilor la fotbal a continuat în cartierul Aurel Vlaicu, în organizarea catedrei de Educaţie Fizică şi Sport a Şcolii Gimnaziale „Aurel Vlaicu" (Generală 21). „S-a jucat trei la trei, pe porţi mici. Au participat nouă echipe, dintre care şapte echipe de clasa a III-A şi a IV-a, şi două echipe de clasa I-a. Toţi participanţii au primit diplome şi medalii", ne-a informat prof. Flavius Stoica.

Echipa „Liverpool" a învins în finală „Lupii Negri", cu scorul de 3-0, Alexandru Berariu, Darius Şiclovan şi David Ştef urmând a reprezenta cartierul „Vlaicu" la turneul final programat în luna iunie. **JA-D.L.**

Gazdele, în mare formă la Cupa „Pădureni"

CHIŞINEU CRIŞ. Şapte unităţi de învăţământ din judeţul Arad şi-au trimis emisari la a cincea ediţie a Cupei „Şcolii Pădureni", în cadrul căreia gazdele au câştigat două din cele patru trofee puse în joc.

Elevii pregătiţi de prof. Andrei Palfi s-au impus clar în întrecerea de baschet masculin, obţinând prima poziţie şi la fotbal, după 1-0 în ultimul act cu Şcoala Gimnazială Adea. În plus, fetele de la Şc. Gim. Pădureni - Chişineu Criş au ajuns până în finală la baschet, cedând greu cu Şc. Gim. „Nicolae Bălcescu" Arad (Gen. 11).

Singura probă în care gazdele nu au atins finala, alegându-se însă cu medalia de bronz, a fost cea de handbal feminin, în care au triumfat, fără dificultăţi, fetele de la Şc. Gim. Satu Nou, după un ultim joc cu Liceul „Mihai Veliciu" Chişineu Criş.

Gazdele au pus mâna pe două trofee FOTO: JA

„Sper că oaspeţii noştri s-au simţit bine la acest eveniment, prin care încercăm să le oferim copiilor posibilitatea de a se întrece în sporturile lor preferate, dar şi ocazia de socializa cu elevi din alte şcoli. Îi aşteptăm şi anul viitor", a spus, la festivitatea de premiere, Iudit Sime, directorul unităţii de învăţământ din Pădureni, care s-a achitat la superlativ de sarcina de gazdă ospitalieră. **JA-D.L.**

Multisport a ajuns în Lituania

MAZEKIAI. Opt persoane de la Clubul Sportiv Experienţa Multisport Arad, alături de reprezentanţi ai unor cluburi şi asociaţii sportive din Italia, Ungaria, Slovacia şi Lituania, au participat, zilele trecute, în Mazekiai (Lituania), la un schimb de tineri - mobilitate Erasmus+, proiect „COUNT ME IN" .

Liceenii participanţi din România sunt implicaţi în evenimentele sportive din Arad în calitate de voluntari, cei mai mulţi fiind elevi la CN „Elena Ghiba Birta". Echipa selectată a fost formată din Bejan Ovidiu, Belc Diana, Medvesan Alexandru, Kareta Paul, Belghir Ştefania, Timotity Mark şi Danci Teodora. Lider de grup: prof. Olimpia Ancateu. **JA-D.S.**

Bilete pentru inaugurarea stadionului UTA!

ARAD. Fanii utişti nu se dezmint, dorind să facă o adevărată sărbătoare în evenimentul atât de aşteptat de suflarea fotbalistică arădeană: inaugurarea stadionului UTA. Astfel, au fost „puse în vânzare" bilete pentru inaugurarea Stadionului „Francisc Neuman" Arad. Preţul unui bilet este de 2 bani (speranţă) şi permite accesul la tăierea panglicii, care va avea loc marţi, 22 mai 2018, la ora 19.

Fanii utişti speră într-o prezenţă masivă la stadion, pentru a da o „palmă" administraţiei Falcă, una care a distrus aproape toate stadioanele din Arad fără a reuşi, până acum, să construiască altele în loc.

„Veniţi în alb-roşu, cu fularul sau cu steagul şi cu chef de cântat" - este apelul suporterilor „Bătrânei Doamne". **JA-D.S.**

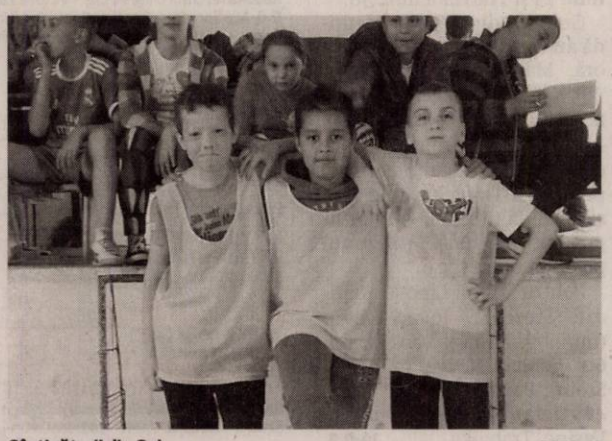

Câştigătorii din Gai FOTO: JA

Campionatul străzilor în Gai

ARAD. A devenit o tradiţie ca, în fiecare an, Asociaţia Judeţeană de Fotbal Arad să organizeze Campionatul străzilor, competiţie rezervată copiilor născuţi 2006 sau mai tineri, responsabil de proiect fiind prof. Ioan Hamza.

Primul cartier care şi-a desemnat campioana pe 2018 este Gai, şase echipe de câte trei copii luptând pentru premiile oferite de AJF Arad şi câţiva sponsori generoşi. Au fost acceptate şi echipe din cartiere învecinate, precum Ceala, Sîntoma sau Sederhat.

Finala a fost câştigată de Ceala, scor 5-0, cu strada Nouă, echipa formată din Alexandru Apetrei, Emilian Trifa şi Dacian Budiu urmând să reprezinte Gaiul la turneul final al Campionatului străzilor, care va avea loc în luna iunie şi unde vor participa şi cele mai bune echipe din Aurel Vlaicu, Bujac, Micălaca şi Grădişte. **JA-D.S.**

UNIUNEA EUROPEANĂ
Fondul European de Dezvoltare Regională

Regio
Călătoria continuă!

Instrumente Structurale 2014-2020

Arad – Mai 2018

FINALIZAREA PROIECTULUI

„Achiziţii echipamente tehnologice de catre SC H.T.A. INFO-TEHNIC SRL"

SC H.T.A. INFO-TEHNIC SRL in calitate de beneficiar, anunţă finalizarea proiectului **„Achiziţii echipamente tehnologice de catre SC H.T.A. INFO-TEHNIC SRL"** proiectul fiind finanţat prin Ministerul Dezvoltării Regionale, Administraţiei Publice si Fondurilor Europene, prin Agenţia pentru Dezvoltare Regională Vest în calitate de Organism Intermediar pentru Programul Operational Regional 2014-2020, axa prioritara 2 "Îmbunătăţirea competitivităţii întreprinderilor mici şi mijlocii", prioritatea de investiţii 2.1. "Promovarea spiritului antreprenorial, în special prin facilitarea exploatării economice a ideilor noi şi prin încurajarea creării de noi întreprinderi, inclusiv prin incubatoare de afaceri" - 2.1.A Microîntreprinderi.

Valoarea totala a proiectului (inclusiv finantarea nerambursabila): **1.328.748,05 lei**

Valoarea eligibilă nerambursabilă din FEDR – **757.244,60 lei** si valoarea eligibilă nerambursabilă din bugetul national – **133.631,40 lei**

Data începerii şi finalizării proiectului: **11.07.2017 - 30.06.2018**

Codul MySMIS: **102441**

Obiectivul general este înglobarea tuturor operaţiunilor necesare pentru fabricarea unui prototip / produs / linie de producţie in cadrul spaţiului propriu de productie, fara a externaliza vreo operatiune terţilor.

Principalele rezultate obtinute la finalizarea proiectului de investitii sunt:

- dezvoltarea companiei, prin achizitionarea utilajelor si echipamentelor
- un flux tehnologic complex: proiectare, executie, montare, testare. Practic intregul flux tehnologic ar avea loc in cadrul spatiului de productie propriu, fiind eliminate externalizarea diferitelor operatiuni si astfel reducerea riscului de intarzieri sau produse slab calitativ.
- eficientizare maxima a productiei, la costuri mult mai mici de productie, ceea ce ar genera automat un pret final al produselor mult mai mici si evident o calitate superioara a acestora

Impactul investiţiei la nivelul localităţii Arad constă în crearea unor locuri de muncă, creşterea calităţii produselor obţinute, reducerea consumurilor energetice şi a cantităţii de deşeuri generate.

S.C. H.T.A. INFO-TEHNIC SRL
Adresa: Mun. Arad, strada Jiului, numarul 14/E, judetul Arad
Telefon: 0723489225

HTA INFO TEHNIC
be more productive automate your business

Iniţiativă locală. Dezvoltare regională

Conţinutul acestui material nu reprezintă în mod obligatoriu poziţia oficială a Uniunii Europene sau a Guvernului României.
Investim în viitorul tău! Proiect cofinanţat din Fondul European de Dezvoltare Regională prin Programul Operaţional Regional 2014-2020
www.inforegio.ro / www.facebook.com/inforegio.ro

(8549)

Unitatea de Administrare a Filialei teritoriale Timis Mures Inferior - Agentia Nationala de Imbunatatiri Funciare
avand sediul in Arad str Splaiul Mures nr 6/d organizeaza concurs pentru ocuparea urmatoarelor posturi vacante corespunzator functiilor contractuale dupa cum urmeaza:

5 posturi MUNCITORI CALIFICAT grad I
1 post MUNCITOR CALIFICAT grad III

Candidatii vor depunde dosarele de participare la concurs intre 21.05.2018-5.06.2018 la U.A. Arad, str. Splaiul Mures nr. 6/d, proba scrisa avand loc in data de 14.06.2018 orele 9, iar interviul in data de 21.06.2018 orele 9.

Relatii suplimentare la telefon
***0257-280955** - COMPARTIMENTUL RESURSE UMANE* (8553)

Urmare a depunerii la A.P.M Arad a memoriului tehnic, inregistrat cu nr. 2020R/7339/10.05.2018, in vederea obtinerii acordului de mediu pentru

"AMENAJARE PARCARE"

potrivit prevederilor art. 11, lit. G din OM 135/2010(pentru aprobarea metrologiei de aplicare a evaluarii impactului asupra mediului pentru proiecte publice si private), va informam asupra obligativitatii publicarii, in termen de 3 zile de la data prezentei, in presa nationala sau locala, precum si a afisarii la sediul propriu/pe pagina proprie de internet/ la sediul autoritatii sau autoritatilor administratiei publice loicale pe raza careia este propusa implementarea proiectului, a urmatorului anunt (conform modelului din anexa nr. 8 la prezenta metodologie):

FARCAS ALIN anunta publicul interesat asupra depunerii solicitarii de emitere a acordului de mediu pentru "AMENAJARE PARCARE" propus a fi realizat in loc. Pincota, str.Tudor Vladimirescu, in dreptul numerelor 91-93, jud. Arad.

Informatiile privind proiectul propus pot fi consultate la sediul APM Arad din Arad, str. Splaiul Mures, FN, jud. Arad, in zilele de luni-vineri, intre orele 8:00-16:00 si la domiciliul D-lui Farcas Alin Alunel din Pancota, str. Vasile Goldis. Nr.31, jud. Arad,

Observatiile publicului se primesc zilnic la sediul APM Arad din Arad , Splaiul Muresului, FN, jud Arad. (8554)

PRIMARIA CHISINDIA

cu privire la lucrarea **„Plan Urbanistic General si Regulamentul Local de Urbanism aferent pentru comuna Chisindia cu localitaţile componente Păiuşeni si Văsoaia"**, amplasat in judeţul Arad, comuna Chisindia, anunţă publicul interesat asupra depunerii solicitării de obţinere a avizului de mediu.

Informaţiile privind conţinutul documentaţiei tehnice a proiectului propus pot fi consultate la sediul Primăriei Chisindia in judetul Arad, comuna Chisindia, strada Principala, numărul 191/A. Observaţiile publicului se primesc la sediul Primăriei Chisindia in judetul Arad, comuna Chisindia, strada Principala, numărul 191/A in termen de 15 zile calendaristice de la publicarea anunţului. (8540 - H 28040)

COMPOSESORATUL DE PĂDURE ŞI PĂŞUNE VĂRĂDIA DE MUREŞ

anunţă membrii composesori că în data de **3 iunie 2018** are loc şedinţa **Adunării Generale a Composesoratului** la **Căminul Cultural Vărădia de Mureş**, începând cu **orele 17:00**. (8551 - H 29499)

- **Angajăm lucrător comercial.** Informaţii tel: 0744.341.800.
- **Hotel trei** stele situat în zona centrală angajează ajutor de bucătar cu experienţă. Se asigură salarizare motivantă. Telefon: 0744.608032.
- **Angajăm asistent** manager posesor carnet cat. B, cunoştinţe office. Telefon 0720.400.350.
- **Angajăm confecţionere** cu experienţă pe maşini liniare, triploc, 0257/214620, 0744.679.392.
- **Angajăm manipulant** marfă. Salar motivant. Pentru informaţii sunaţi la 0725.896.819.
- **Angajăm operatori** producţie pentru o companie din Zona Industrială Arad. Tel. 0770.419.885.
- **Angajăm ospătar** şi femeie la vase. Informaţii telefon 0257/280894.
- **Angajez şofer** panificaţie, personal (femei- bărbaţi) necalificat, ajutor brutar, 0746.354.358.
- **Angajez agent** pază umană, serios, Arad. Tel. 0740.130.259.
- **Bar Micălaca** angajează barman/ospătar (femeie sau bărbat). Tel. 0722.505.865, 0756.285.366.
- **Firmă de** curăţenie angajează femei pentru curăţenie. Tel. 0757.312.753.
- **Societate pază** angajează agenţi pază bărbaţi şi femei. Tel. 0754.380.703.

PRESTĂRI SERVICII

- **Firmă, oferim** servicii, reparaţii acoperişuri, jgheaburi şi burlane, ☎0740.896.262, Ioan 7001

CONSTRUCŢII

- **Aduc la** domiciliul clientului nisip, balast, sort, griblură, ☎0745.237.099. 29800
- **Aduc balast,** nisip, sort, pământ, ridic moloz, mraniţă, lemne, ☎0747.206.371. 25342

AUTO STRĂINE

- **Vând Opel** Astra 2008, în rate pe 2 ani, ofer garanţie şi acte cu 55.000 km, 4.600 Euro, 0745.925.658. 19260
- **Vând Chevrolet Aveo,** an 2012, diesel, stare foarte bună, maşină de garaj, 40.000 km reali, culoare gri, unic proprietar. Preţ 5.200 euro, negociabil. Telefon: 0722.777.308

ANIMALE,PĂSĂRI

- **Vând două** vaci. Tel. 0744.859.389, 0722.596.641. 29017
- **Vând 10** purcei, rasă de carne. Tel. 0720.003.591. 28910

PIERDERI

- **Declar pierdut** certificatul de Trezorerie cont 42, cod de emisiune 1083, seria şi numărul certificatului E 4 720589 emis pe numele Bencze Vioara. Îl declar nul. 29516
- **Declar pierdute** Certificatele de Trezorerie cont 42 cod emisiune 1083 seria şi nr. certificatului E 4 720586 şi certificatul cont 42 cod emisiune 1083 seria şi nr. certificatului E4 720587 emise pe numele Bencze Vioara. Le declar nule. 29495
- **Pierdut Certificat** constatator nr. 43289/23.12.2014 al S.C. Romana Residence Development S.A., având J02/1146/2012 şi CUI: RO30787089, pentru punctul de lucru din Arad, str. Marcus Aurelius nr. 6, jud. Arad. Îl declar nul. 29819
- **Declar pierdut** certificat de membru eliberat de OAMR Filiala Arad, pe numele Stanciu Ioana.

MAŞINI,UTILAJE,INSTALAŢII

- **Vând prăşitor** pe 4 rânduri pentru tractor U445. Tel. 0742.959.619. 27882

DIVERSE

- **Cumpăr cupru,** alamă, fier, aluminiu, baterii, caroserii, pene, 0748.912.117, 0741.134.368. 25330
- **Vând cazane** ţuică diferite mărimi, preţ avantajos. Telefon 0757.620.644. 9909
- **Vând moară** cu piatră pentru făcut făină de mălai, 0722.705.793. 20589
- **Vând uşă** de interior dublă, lăţime 1,40 m, înălţime 2,20 300 lei, 0744.988.154. 19171
- **Vând uşi** exterior englezeşti antifonate, antiefracţie cu vitralii, geamuri noi securit, electrocasnice noi şi second hand, anvelope. Repar electrocasnice. Lipova 0744.796.542. 15495

FIRMĂ DE CURĂŢENIE
Angajăm
femei şi bărbaţi
pentru curăţenie, program de lucru în două schimburi.
Oferim salariul net de 1300 RON + tichete de masă.
Pentru detalii suplimentare vă stăm la dispoziţie de luni până vineri în intervalul orar 10:00-16:00 la numărul de telefon **0727477045**. (26434)

Publicitate mică:
0257/210.775
MARE:
0257/280.904

ARAD ONLINE
www.aradon.ro

GARSONIERE

- **A A** Achiziţionez garsonieră, apartament 1 cameră, cash, ☎0746.055.126, ☎0755.483.216. 16025
- **A Cumpăr** cu banii jos garsonieră- apartament 1 cameră, 0721.670.839. 23926
- **Vând garsonieră** et. 3, Micălaca, mobilată P.F., 23.850 Euro, 0757.306.058. 24856

AP.2 CAMERE-ARAD

- **A A** Achiziţionez apartament 2,3,4 camere, cash, ☎0746.055.126, ☎0755.483.216. 16027
- **A Cumpăr** apartament 2- 3 camere. Plătesc cash, ☎0742.781.651. 23925
- **Vând apartament** 2 camere decomandat, et. 5/10, Podgoria, preţ 45.500 Euro, 0745.925.658. 19258
- **Vând apartament** 2 camere, et. 2, Gurahonţ, renovat. Telefon 0743.403.165. 21317

AP.3 CAMERE-ARAD

- **Vând apartament** 3 camere, 6 Vânători, spaţios, 42.300 Euro, 0757.306.058. 24857

CASE-ARAD

- **Ocazie în** Poltura pe Poetului: casă mare 130 mp, teren 5.223 mp, utilităţi, 155.000 Euro, negociabil, 0747.125.134. 11910
- **Urgent! Vând** casă în Cicir, suprafaţă 946 mp. Telefon 0746.424.641. 26413
- **Vând casă** Grădişte 2 camere, 147 mp teren, 22.000 Euro, ☎0722.257.409. 25521

CASE-JUDEŢUL ARAD

- **Vând casă** din cărămidă în comuna Târnova, suprafaţă 1450 mp. Preţ 15.500 Euro. Tel. 0742.946.281. 21288
- **Vând loc** de casă în comuna Şimand, suprafaţă 953 mp. Preţ 8.500 Euro. Tel. 0742.946.281. 21289

TERENURI LOCAL

- **Vând loc** casă Micălaca 500 mp şi casă mică str. Barbu Lăutaru, ☎0745.501.024. 10857
- **Vând loc** de casă Aradul Nou- Mureşel, 730 mp. Telefon 0257/287612. 16895

TERENURI JUDEŢ

- **Cumpăr teren** arabil zona loc. Şag- Cruceni, Fiscut, Firiteaz- Vinga. Tel. ☎0744.337.588. 26561
- **Vând teren** arabil Lipova 1,35 ha (Ivancea)- 4.200 Euro/ ha. Fâneaţă: 0,5 ha; 0,2300 ha; 0,3800 ha, preţ negociabil, 0747.299.982. 19274
- **Vând 5** ha teren arabil, zona localităţii Zimand Cuz, 7.100 Euro/ ha, negociabil, 0744.337.588. 26567
- **Vând 500** mp teren intravilan, localitatea Horia, 4.500 Euro, ☎0743.325.339. 20144

IMOBILE CHIRII

- **Închiriez (vând)** apartament 3 camere zona Jackson (Spitalul Judeţean), ☎0753.627.957. 23896
- **●Proprietar, închiriez** casă 3 camere complet mobilate pentru birouri, firme, toate dependinţele, zonă centrală, ☎0740.029.789. 29535

OFERTE LOCURI DE MUNCĂ

- **Angajăm şoferi** transport marfă internaţional şi dispecer transport. Tel. 0722.239.479.

S F Toolshop TÜV SÜD

ANGAJEAZĂ

FREZORI
cu experienta pe masini de frezat cu comanda numerica

CERINTE:
- experienta in operatia de frezare atat pe masini cu comanda numerica cat si pe cele conventionale

OFERIM:
- instruire la sediul nostru din strada Campul Linistii nr1
- posibilitatea de a avea un loc de munca stabil dupa perioada de instruire
- salariu motivant
- tichete de masa
- asigurare medicala private
- decontarea transportului pentru persoanele care nu au domiciliul in Arad

CV-urile si cererile de angajare pot fi trimise prin fax: **0257-467435**, e-mail: **recrutare@sftoolshop.com**, sau la sediul societatii pe strada **Campul Linistii nr. 1.**
Pentru informatii suplimentare va rugam sa sunati la **0257-228013, 212370.** (8546)

STANDARD UNIVERSAL CONSTRUCT SRL
EXECUTĂ la cele mai bune preţuri următoarele servicii:
- dulgherie acoperişuri
- montaj orice model de ţiglă metalică (tip lindab) sau ceramică
- reparaţii orice tip de acoperiş
- reparaţii urgente mici sau mari la acoperişuri
- montăm sau schimbăm toate tipurile de burlane şi jgheaburi
- montăm ferestre de mansardă
- curăţăm, reparăm şi lipim jgheaburi
- executăm faţade şi zugraveli, lucrăm şi cu polistiren sau rigips .

OFERIM CALITATE MAXIMĂ PENTRU TOATE SERVICIILE LEGATE DE CASA DUMNEAVOASTRĂ.
Serviciul de mai sus presupune deplasarea unei echipe la faţa locului şi efectuarea măsurătorilor proiectului care va fi **GRATIS** fără perceperea vreunui tarif.
☎ **0736.045.781** sau **0785 649 034**. (8537 - H 26574)

SC POLO PLUS SRL
ARAD, str. Mărăşeşti nr. 5
societate specializată în climatizare instalaţii, instalaţii electrice, ventilaţii şi automatizări
ANGAJEAZĂ
❑ **INSTALATORI:** cu sau fără experienţă
❑ **INSTALATORI ELECTRICI:** cu sau fără experienţă
☎ **0748.163.577** (8238)

ELNET SECURITY angajează urgent
agenţi de pază barbaţi, femei
pentru obiectiv industrial LEONI, program de lucru în ture: 12/24, 12/48.
Salariu net **8 lei/oră** şi **TRANSPORT GRATUIT**. ☎ **0735.188.865**. (8278)

Consortiul format din **MAESTRO SPRL – FILIALA BUCURESTI** si **DASCAL INSOLVENCY SPRL,**
administratori judiciari ai debitorului **ROMSTRADE S.R.L.**
scoate la vanzare in judetul Arad :
■ **deseuri de FE Vechi - OTEL BETON – 15,233 Kg;**
■ **Mijloace de transport** ■ **Rezervor 30,000l si 1,000l motorina**
■ **Site ciur** ■ **Role intindere** ■ **cupa excavator etc.**
PENTRU VALORIFICARE CA FE VECHI
Ofertele de participare pot fi depuse la sediul la sediul administratorului judiciar din Bucuresti, str. Petofi Sandor nr. 4, parter, sector 1, tel. 031.432.85.03, **office@smdamaestro.ro** pana cel tarziu in data de 24.05.2018.
Lista completa cu bunurile scoase scoase la vanzare si valorificate ca FE vechi poate fi consultata pe site-ul administratorului judiciar in consortiu www.smdamaestro.ro (8550 - H 29501)

Program mare publicitate: pe B-dul Revoluţiei, nr. 62 luni-vineri: 8.00-16.00

DECESE

Cu nemărginită durere anunţăm decesul celei care a fost draga noastră mamă, bunică şi cea mai bună soră, mătuşă şi rudă,

VELESCU ANNA
(născută KONCZ).

A încetat din viaţă la vârsta de 92 ani, departe de ţara natală, în Canada. Dumnezeu să o odihnească în pace! Dormi în pace suflet bun! Detalii privind data şi ora înmormântării la tel. 0770.057.953.

Familia îndoliată

JURNAL ARĂDEAN

Cleveland, prima victorie în finală

BASCHET. Echipa Cleveland Cavaliers a obținut primul său succes în finala Conferinței de Est a Campionatului profesionist nord-american de baschet (NBA), învingând pe propriul parchet, cu scorul de 116-86, formația Boston Celtics, într-o partidă disputată sâmbătă seara. Starul LeBron James a reușit 27 de puncte și 12 pase decisive pe parcursul jocului, conducându-și coechipierii către victorie. Cavaliers venea după două eșecuri consecutive suferite la Boston și nu mai avea voie să facă încă un pas greșit.

Al patrulea meci din această confruntare va avea loc luni în această seară, tot la Cleveland. **SURSA: AGERPRES**

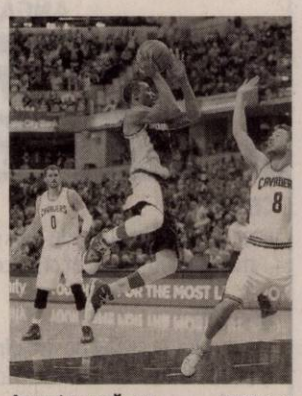

Accent pe apărare FOTO: FAN

Ultim act pierdut la Roma

Simona Halep, învinsă clar de Elina Svitolina, în finala turneului de la Roma.

Cu fair-play, Simona Halep a recunoscut superioritatea adversarei FOTO: FAN

TENIS. Jucătoarea română de tenis Simona Halep, liderul mondial, a fost învinsă clar de ucraineanca Elina Svitolina, cu 6-0, 6-4, duminică, în finala turneului WTA de la Roma, dotat cu premii totale în valoare de 3.351.729 dolari.

Halep (26 ani) a cedat după doar 67 de minute în fața numărului patru mondial, Svitolina apărându-și cu succes titlul cucerit anul trecut, tot după o finală cu Simona, 4-6, 7-5, 6-1. Simona Halep a fost complet neinspirată în primul set, în care Svitolina (23 ani) a arătat o formă deosebită, intrându-i aproape toate loviturile. Setul, adjudecat de ucraineancă la zero, a durat doar 19 minute, iar Halep a câștigat numai 8 puncte (24 Svitolina), având un procentaj de doar 15% la punctele cu primul serviciu.

În actul secund, Halep a reușit să ridice nivelul, dar tot a arătat un nivel scăzut de energie după semifinala de două ore și 24 de minute cu Șarapova, nereușind să facă față agresivității adversarei, care a împins-o constant la distanță de linia de fund.

Svitolina o conduce acum pe Halep cu 4-2 la meciurile directe, după ce Simona s-a impus în 2013 la Sofia, cu 6-1, 6-1, și în 2017 la Roland Garros, în sferturi, cu 3-6, 7-6 (6), 6-0, iar ucraineanca a învins în 2017 la Roma, în finală, în semifinale la Toronto, cu 6-1, 6-1, și la Turneul Campioanelor, cu 6-3, 6-4, iar acum din nou în finală la Roma. Câștigătoarea ediției din acest an a competiției din capitala Italiei este recompensată cu un cec de 507.100 euro și 900 de puncte WTA, în timp ce Halep va pleca acasă cu 253.425 euro și 585 de puncte WTA. Simona Halep își va păstra, însă, fotoliul de lider mondial în clasamentul WTA publicat luni și va fi principala favorită la Roland Garros, al doilea turneu de Mare Șlem al anului, care va debuta pe 27 mai.

SURSA: AGERPRES

A trecut de Sharapova

Halep s-a calificat în finală, învingând-o în trei seturi, 4-6, 6-1, 6-4, pe rusoaica Maria Șarapova. Halep (26 ani) a obținut cu această ocazie a doua sa victorie consecutivă în fața Mariei Sharapova (31 ani, 40 WTA), scorul general fiind 2-7.

Vlad Chiricheș FOTO: FAN

Chiricheș ratează partidele amicale

FOTBAL. Chiricheș s-a operat și ratează partidele cu Chile și Finlanda! Vlad Chiricheș, fundașul echipei italiene SSC Napoli și al selecționatei României, a suferit sâmbătă o intervenție chirurgicală pentru stabilizarea luxației stapelo-humerale de la umărul stâng, informează FR de Fotbal. Perioada estimată de recuperare este între 8 și 10 săptămâni, astfel că apărătorul va rata partidele amicale cu Chile și Finlanda programate în perioada următoare.

România va disputa două partide amicale, cu Chile (31 mai, la Graz, pe Sportzentrum Graz-Weinzödl) și Finlanda (5 iunie, stadionul „Ilie Oană" din Ploiești).

SURSA: AGERPRES

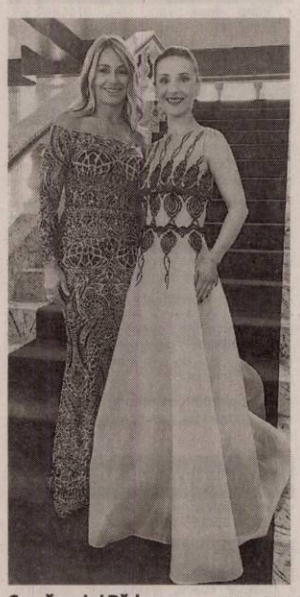

Comăneci și Răducan FOTO: FAN

Președinte de Hall of Fame

Andreea Răducan, președintele FR de Gimnastică, inclusă în International Hall of Fame.

GIMNASTICĂ. Președinta Federației Române de Gimnastică, Andreea Răducan, a fost inclusă sâmbătă în galeria internațională a gloriilor acestui sport, International Gymnastics Hall of Fame, în cadrul unei gale desfășurate la Oklahoma City.

Cu acest prilej au fost incluși în International Gymnastics Hall of Fame și americanii Paul Hamm și Nastia Lukin. Rusul Alexei Nemov, primit anul trecut în Hall of Fame, dar care nu a mai putut ajunge la ceremonia din 2017, a fost prezent și el la festivitatea din acest an. Prin cele trei introduceri din 2018, Hall of Fame va ajunge la o componență de 98 de persoane din 22 de țări.

Paul Hamm a fost primul gimnast american care a câștigat un titlu mondial la individual la masculin, în 2013, la Anaheim. Un an mai târziu, la Atena, devenea primul gimnast american care cucerea titlul olimpic la individual compus.

Nastia Lukin a cucerit aurul la individual compus la JO 2008 de la Beijing, unde a obținut și două medalii de argint, la paralele și bârnă, precum și o medalie de bronz la sol.

Andreea Răducan va rămâne în istoria iubitorilor gimnasticii prin faptul că a fost deposedată de titlul olimpic la individual compus în 2000, la Jocurile Olimpice de la Sydney, după ce a fost depistată pozitivă la pseudoefedrină, în urma unor pastile date de medicul lotului pentru răceală. Răducan a rămas în cele din urmă doar cu medalia de aur cucerită cu echipa.

Răducan este al unsprezecelea reprezentant al României inclus în International Gymnastics Hall of Fame.

SURSA: AGERPRES

MINISTERUL APĂRĂRII NAȚIONALE
prin U.M. 02517 Craiova

organizează licitație publică cu strigare în vederea **închirierii imobilului situat în loc. Frumușeni, extravilan, jud. Arad, compus din 31,35 ha teren, în vederea pășunatului.**

Licitația are loc în ziua de 06.06.2018, ora 09:00, sediul U.M. 02517 Craiova din str. Anul 1848, nr. 98, localitatea Craiova.

În caz de neadjudecare, licitația se repetă în ziua de 14.06.2018, ora 09:00.

Condițiile privind participarea și adjudecarea sunt cuprinse în caietul de sarcini, care se achiziționează de la sediul U.M. 02517 Craiova, începând cu ziua de 22.05.2018, contra sumei de 20 lei, care se depune la caseria unității militare.

Ofertele împreună cu celelalte documente indicate în caietul de sarcini se depun la registratura unității militare până la data de 04.06.2018, ora 13:00.

Garanția de participare se exprimă în lei și se constituie prin scrisoare de garanție bancară, care se prezintă în original sau prin depunere în numerar la caseria unității militare până la data și ora depunerii ofertei.

Informații suplimentare se obțin la sediul unității militare sau la telefon ***0251/522.375, int. 110.***

(8524 - H 25997)

EVIDENȚIAZĂ-TE!

Text: **DATA apariției:**.....

Talon valabil până în 30 iunie 2018

Date personale:

Nume și Prenume:

Telefon:

Buletin de identitate:

TALON + PREȚUL CATEGORIEI AFERENTE

Anunțurile se preiau zilnic, la ghișeu, până în ora 16[00], după această oră, se pot prelua doar prin intermediul sistemului online de preluare al anunțurilor disponibil pe www.jurnalaradean.ro . Anunțurile de mică publicitate din Jurnal Arădean se publică pe baza talonului din ziar

Redacția nu își asumă responsabilitatea pentru conținutul anunțurilor de mică publicitate!

JURNAL ARĂDEAN

Se știu finalistele întrecerii de rugby

RUGBY. Timișoara Saracens și CSM Știința Baia Mare se vor înfrunta din nou în SuperLiga CEC Bank la rugby. Timișoara Saracens, campioana en titre, a dispus de CSM București cu scorul de 26-13, pe Stadion Arcul de Triumf din Capitală, în timpc ce Steaua, lidera sezonului regulat, a fost întrecută în cealaltă semifinală de Știința Baia Mare, cu scorul de 20-19, pe Stadionul Ghencea, în urma unui eseu reușit de oaspeți în ultimul minut.

SURSA: AGERPRES

Trofeu din penalti

Chelsea a câștigat ediția 2017-2018 a Cupei Angliei la fotbal, învingând în finală, cu scorul de 1-0 (1-0), formația Manchester United, sâmbătă, pe stadionul Wembley. Unicul gol al întâlnirii a fost marcat de internaționalul belgian Edern Hazard, care a transformat o lovitură de la 11 m, în prima repriză (min.22), după ce tot el a fost faultat în careu de Phil Jones.

FOTO: FAN

Pugilistul Florin Cardoș, campion la super-ușoară

BOX. Florin Cardoș, un pugilist băimărean în vârstă de 29 de ani, a cucerit titlul continental UE la categoria super-ușoară, după o victorie spectaculoasă obținută prin KO 1 în fața belgianului Steve Jamoye (26 de ani, 24-4, 5KO). Meciul s-a desfășurat la Hall Omnisport de la Prealle din Herstal (Belgia), fieful lui Jamoye, și a fost cea de a 18-a victorie a lui Cardoș obținută la profesioniști (7 KO). Românul are în total 19 meciuri disputate, singura înfrângere înregistrând-o în 2016, în Anglia.

Cardoș este cel mai nou nume pe lista campionilor continentali ai boxului românesc. Născut în Baia Mare, noul campion UE a început boxul cu antrenorul Gheorghe Man. Nu a rămas prea mult în boxul amator, pentru că la 19 ani făcea pasul spre boxul profesionist. „În 2007 am renunțat la boxul amator, iar în 2009 am debutat la profesioniști", spune Cardoș.

SURSA: MEDIAFAX

Parma revine în Serie A, la trei ani de la faliment

FOTBAL. Formația Parma, retrogradată în liga a patra în anul 2015, ca urmare a intrării în faliment, va reveni în elita fotbalului italian începând din sezonul viitor, după ce s-a clasat pe locul secund în Serie B.

În cea de-a 42-a și ultima etapă din liga secundă italiană, Parma s-a impus în deplasare, cu scorul de 2-0, în fața echipei Spezia și a depășit-o în extremis pe Frosinone, egalată în ultimele secunde pe teren propriu de Foggia (2-2). Cele două formații au încheiat sezonul la egalitate de puncte, însă Parma a fost avantajată de rezultate din meciurile directe cu Frosinone. Clubul Parma a avut cea mai bună perioadă a sa în anii ,90, când a câștigat de două ori Cupa UEFA (1995 ȘI 1999), precum și Cupa Cupelor (1993). Însă, din cauza problemelor financiare, echipa a intrat în faliment în 2015, ajungând în cea de-a patra divizie (Serie D).

SURSA: AGERPRES

Cu adâncă durere în suflet anunţăm încetarea din viaţă a celui ce a fost soţ, tată şi bunic

TUDUR PAVEL ANTONIU

la vârsta de 72 de ani.

Amintirea lui dragă va rămâne veşnic în sufletele noastre. Înmormântarea va avea loc marţi, 22 mai, de la domiciliul din localitatea Minişel. Dumnezeu să-l odihnească în pace!

Familia îndoliată

Cu tristeţe şi durere în suflet, anunţăm încetarea din viaţă a mamei, surorii şi prietenei noastre,

BURACU RUXANDRA MARIA.

Dumnezeu să o odihnească în linişte şi pace! Înmormântarea va avea loc în Berlin.

Familia îndoliată

CONDOLEANŢE

Colectivul UPU-SMURD al SCJU ARAD regretă pierderea prematură a colegei lor

VASS RODICA

şi exprimă sincere condoleanţe familiei greu încercate.

Dumnezeu s-o odihnească!

Profund îndureraţi am aflat de moartea neaşteptată a colegei noastre

RODICA VASS.

Nimeni nu este întrebat când doreşte să-şi ia rămas bun de la această lume. A plecat prea devreme, lăsând în urmă numai tristeţe şi durere. Fie ca bunul Dumnezeu să-i odihnească sufletul!

Ordinul Asistenţilor Arad

Golul lăsat în urmă prin stingerea din viaţă a colegei noastre

RODICA VASS

nu poate fi acoperit de nimeni şi nimic. Dumnezeu să o odihnească în pace, iar familiei îndurerate să-i dea mângâiere!

Sindicatul Sanitas Arad

Cu adâncă durere în suflet ne luăm rămas bun de la colega şi prietena noastră

GÂNDILĂ VICTORIA.

Dumnezeu s-o odihnească în pace!

Simona şi Dana

SERVICII FUNERARE

(H-748928)
IN MEMORIAM
NON STOP!
KUKI - servicii funerare complete
Producător de sicrie - oferă sicrie la preţ de producător.
GRATUIT rezolvăm actele la spital, primărie, casa de pensii şi C.A.R.P.
Transport intern şi internaţional ● Accesorii funerare.
Contact: Arad, Str. Mihai Eminescu nr. 4 (în curte), vis-a-vis de Cerbul Albastru.
Telefon: 0257/211929, mobil: 0723-343-964
www.inmemoriamkuki.com
CASĂ FUNERARĂ - Strada Ştefan Ludwic Roth nr. 1 D, Grădişte
- Str. Cocorilor nr. 6 (lângă magazinul Izolta)

Cu tristeţe plecăm capul în faţa destinului nemilos care a răpit-o dintre noi prea devreme pe colega noastră,

GÂNDILĂ VICTORIA.

Gânduri de mângâiere şi alinare pentru colegul nostru, Gândilă Ioan în această grea încercare. Sincere condoleanţe!

Colectivul S.C. Cotta Internaţional S.R.L.

Un ultim omagiu acum la despărţire colegei noastre,

GÂNDILĂ VICTORIA

plecată prea devreme dintre noi şi suntem alături de colegul nostru Gândilă Ioan acum când o conduce pe ultimul său drum pe soţia sa dragă. Dumnezeu să o ierte şi s-o odihnească în pace!

Familia Ţucudean Marius şi Corina

Transmitem întreaga noastră compasiune colegului nostru, Gândilă Ioan, în aceste momente grele când o conduce pe ultimul drum pe iubita lui soţie, colega noastră,

GÂNDILĂ VICTORIA.

Dumnezeu să îi dea binemeritata odihnă veşnică! Sincere condoleanţe!

Familia Cosma Gheorghe şi Ana

O rugăciune către Dumnezeu, o lumânare aprinsă şi gânduri pioase în ceasul despărţirii de cea care a fost colega şi prietena noastră

GÂNDILĂ VICTORIA.

Dumnezeu să o odihnească în pace!

Floare şi Dorel Coşer

Cu regrete şi durere în suflete ne luăm rămas bun de la cea care a fost colega noastră

GÂNDILĂ VICTORIA.

Dumnezeu să-i dea odihnă veşnică!

Colectivul croit piele S.C. Cotta Internaţional S.R.L.

Ne despărţim cu multe regrete şi durere în suflet de cea care a fost colega noastră

GÂNDILĂ VICTORIA.

Dumnezeu să o odihnească în pace!

Secţia Croitorie S.C. Cotta Internaţional S.R.L.

Anunţurile de deces se publică GRATUIT!

SERVICII FUNERARE

NOSFERATUM
SERVICII FUNERARE COMPLETE
Arad, str. Ghiba Birta nr. 26 - Tel.: 0752 10 11 12; 0357 80 48 38
e-mail: nosferatumarad@yahoo.com
NON STOP www.nosferatum.ro
TRANSPORT GRATUIT ÎN MUNICIPIUL ARAD ŞI ORAŞUL PECICA
* Sicrie la preţ de producător;* Înmormântări GRATUITE – doar pe baza cuponului de pensie; * Consultanţă şi medic constatator; * Rezolvăm actele la spital, primărie, casă de pensii, C.A.R.P.; * PRELUĂM DECEDAŢII DE LA MORGĂ; * Iglenizare, cosmetizare, îmbălsămare, incinerarii, REPATRIERI, CAPAC FRIGORIFIC; * CAPELA CIMITIR ETERNITATEA (UTA)! * Borduri, monumente funerare, mozaic, marmura, granit.

Cu ochii în lacrimi aduc un ultim omagiu colegei mele

GÂNDILĂ VICTORIA

care pleacă mult prea devreme dintre noi. Dumnezeu să o odihnească în pace!

Nicu Caraiman

MULŢUMIRI

Mulţumim tuturor celor care prin prezenţă, mesaje şi gânduri de mângâiere ne-au fost alături la greaua încercare a pierderii nepreţuitului nostru soţ, tată şi socru,

JUDE IOAN.

În mod special aducem mulţumiri înaltelor feţe bisericeşti care au oficiat slujba de înmormântare.

Fam. Jude îndoliată

COMEMORĂRI

Scumpa şi iubita noastră

ELENA PĂNESCU (ICU),

azi de ziua Sfinţilor Împăraţi Constantin şi Elena ne rugăm la Bunul Dumnezeu să te odihnească în linişte şi pace. Să-ţi fie somnul lin alături de îngeri şi sufletul binecuvântat!

Dragă

ICU,

să ştii că ai rămas în sufletul nostru pentru totdeauna.

Ai tăi: Relu, Vanessa-Maria, Cerasela, Claudiu, Paul-George şi soţul

Ţi-am pune aur la cruce/ Şi acasă te-am aduce/ Dar pământul nu te lasă/ Să te mai întorci acasă,

NEŢI CONSTANTIN

din Sâmbăteni.

Soţia, fetele, ginerii şi nepoţii

Au trecut 6 ani de durere, lacrimi, dor şi suferinţă de când o moarte fulgerătoare l-a luat dintre noi pe soţul, tatăl, socrul şi bunicul,

dr. LUCA FLORIAN.

Ai lăsat un gol imens în sufletul nostru şi o durere care nu va trece niciodată. Udăm mormântul tău cu lacrimi, aprindem lumânări şi rugăm pe Bunul Dumnezeu să te odihnească în pace! Te vom plânge mereu. Ne este dor de tine.

Soţia Viorica, fiul Ciprian cu Mariana şi Ana Minerva, fiica Anda cu Sorin şi Ileana

SERVICII FUNERARE

CASA FUNERARĂ RO STYL
str. COCORILOR nr. 27
(între cimitirele Eternitatea şi Pomenirea)
OFERĂ:
- GRATUIT SĂLI DE PRIVEGHI (capele).
- SĂLI PENTRU POMENI, cu meniu la alegerea clientului.
- SICRIE şi RESPETE produse de firma noastră, la PREŢ REDUS.
- GRATUIT pregătim dosarul pentru ridicarea ajutorului de înmormântare.
tel. 0728 690 120 / 0728 690 121
www.casafunerara-arad.ro (558185)

JURNAL ARĂDEAN

Câştigătorul Palme d'Or FOTO: EPA

„Une affaire de famille" a luat Palme d'Or

CANNES. Lungmetrajul „Une affaire de famille", de Hirokazu Kore-eda, a fost recompensat cu trofeul Palme d'Or, la gala de închidere a Festivalului Internațional de Film de la Cannes 2018, care a avut loc sâmbătă seară.

Regizorul japonez Hirokazu Kore-eda este un obișnuit al Festivalului de Film de la Cannes, cu opt pelicule selecționate, din care șase în competiție. Lungmetrajul „Une affaire de famille" îi prezintă pe Osamu și fiul său, care se decid să găzduiască o fetiță de pe stradă, maltratată de părinți. În ciuda sărăciei, membrii familiei Osamu par a fi fericiți, până când un incident brutal dezvăluie niște secrete teribile.

Ceremonia de închidere a celei de-a 71-a ediții a Festivalului de la Cannes a fost prezentată de actorul și regizorul francez Edouard Baer.

Festivalul de la Cannes, cu o tentă pronunțat politică anul acesta, a demarat, pe 8 mai, cu proiecția filmului „Everybody Knows/ Todos lo saben", de Asghar Farhadi, cu cuplul de staruri Penélope Cruz și Javier Bardem. Evenimentul s-a închis cu proiecția filmului „The man who killed Don Quixote", de Terry Gilliam.

130.000 de pelerini la Şumuleu Ciuc

MIERCUREA CIUC. Aproximativ 130.000 de persoane, între care și președintele Ungariei, Ader Janos, soția sa, Anita Herczegh și vicepremierul Ungariei Semjen Zsolt au asistat, sâmbătă, la slujba Rusaliilor catolice, care este oficiată pe muntele Șumuleul Mic, din județul Harghita, transmite corespondentul MEDIAFAX.

Familia prezidențială ungară s-a aflat, sâmbătă, în România și s-a alăturat celor aproximativ 130.000 de pelerini care asistau la slujba de la Biserica franciscană din Șumuleu Ciuc.

Cea mai mare perlă naturală

OLANDA. Cea mai mare perlă naturală de apă dulce din lume cunoscută până în prezent, care a aparținut într-o perioadă împărătesei Ecaterina a II-a a Rusiei, va fi pusă în vânzare în cadrul unei licitații ce va avea loc la sfârșitul acestei luni în Olanda. Cunoscută sub numele de „Sleeping Lion Pearl" („Perla Leului Adormit") din cauza formei sale, această concrețiune perlată cu o lungime de aproape șapte centimetri și o greutate de aproximativ 120 de grame s-a format cel mai probabil în prima jumătate a secolului al XVIII-lea.

Pe apă

Trei rățuște au fost surprinse în timp ce înotau într-un iaz scăldat de soare în localitatea Bremen din Germania. FOTO: EPA

Accident aviatic: 110 morți

CUBA. Una din cutiile negre ale Boeingului 737-200 (XA-UHZ), care s-a prăbușit vineri la puțin timp după decolarea de la Havana, a fost găsită, a anunțat sâmbătă ministrul cubanez al Transporturilor, citat de AFP. Cutiile negre ar trebui să înceapă rapid să ofere anchetatorilor primele informații după prăbușirea vineri a acestui avion (vechi de 38 ani) care urma să asigure legătura între Havana și Holguin, la circa 670 de kilometri est de capitală, și era închiriat de compania publică cubaneză Cubana de Aviacion de la Mexicain Global Air, cunoscută și sub denumirea de Aerolineas Damojh. Potrivit unui nou bilanț anunțat sâmbătă de ministrul cubanez al Transporturilor, prăbușirea avionului s-a soldat cu 110 morți, dintre care 11 străini, și trei răniți. După acest accident, cel mai grav produs în Cuba în aproape trei decenii, noul președinte de la Havana, Miguel Diaz-Canel, a anunțat imediat lansarea unei anchete.

Un „sat" cu 10 locuințe, persoanelor fără adăpost

EDINBURGH. O asociație scoțiană susținută de celebrități cum ar fi George Clooney și Leonardo Di Caprio a inaugurat la Edinburgh un sat consacrat în întregime persoanelor fără adăpost, informează AFP.

„Social Bite Village" este alcătuit din 10 locuințe de câte două camere, care dispun de living și bucătărie, pentru a găzdui 20 de persoane fără adăpost într-o perioadă de tranziție spre o locuință permanentă. Între aceste case din prefabricate în culori pastel a fost instalat un centru comunitar, care va facilita interacțiunile între rezidenți.

„Persoanele fără adăpost reprezintă o problemă pentru edilii din Edinburgh, în parte din cauza lipsei de locuințe la prețuri accesibile, dar și ca urmare a faptului că există persoane care trăiesc în condiții de sărăcie extremă, explică reverendul Ewan Aitken, directorul asociației Cyrenians, care a contribuit la această inițiativă.

Luc Besson, acuzat de viol

PARIS. Regizorul și producătorul francez Luc Besson este vizat de o plângere pentru viol depusă vineri la un comisariat din Paris de o actriță și în acest caz a fost declanșată o anchetă, informează sâmbătă surse judiciare și apropiate dosarului, relatează AFP.

„A fost depusă o plângere pentru fapte calificate drept viol de reclamantă și care s-au petrecut în noaptea de joi spre vineri la Paris antrenând deschiderea unei anchete", a declarat pentru AFP o sursă judiciară.

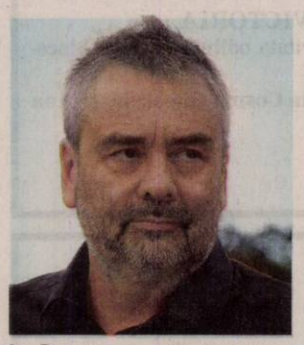

Luc Besson FOTO:FAN

Potrivit unor surse apropiate dosarului, actrița și modelul de 27 de ani a mers vineri la un comisariat pentru a denunța faptele care s-ar fi petrecut în noaptea precedentă la hotelul parizian Bristol. Audiată, ea a afirmat că întreține o relație intimă cu regizorul de 59 de ani de circa doi ani și că s-a simțit obligată să întrețină relații sexuale cu el datorită raporturilor lor profesionale, potrivit acestor surse.

„Luc Besson dezminte categoric aceste acuzații fanteziste", a declarat pentru AFP avocatul său Thierry Marembert. „Este o persoană pe care o cunoaște, față de care nu a avut niciodată un comportament deplasat", a adăugat el.

www.aradon.ro
Mai multe poze cu Cristina

Cristina

Pasionată de muzică, îi place să pozeze. FOTO: GHEORGHE PETRILA

Nunta regală, între tradițional și modern

Prințul Harry al Marii Britanii și fosta actriță americană Meghan Markle s-au căsătorit sâmbătă, la capela Saint George din Windsor.

Prinţul Harry şi Meghan Markle FOTO: EPA

LONDRA. Ceremonia de căsătorie a început în jurul orei 12.00, a durat aproximativ o oră și a fost oficiată de David Conner, decan de Windsor, și de arhiepiscopul de Canterbury, Justin Welby.

Evenimentul, care a respectat tradițiile monarhiei britanice, a fost presărat și cu câteva elemente de insolit și noutate. Un astfel de moment intim a fost cel când, după ce mireasa a ajuns la altar, fiind condusă de socrul său, prințul Charles, viitorul soț i-a spus: „Arăți uimitor". Tatăl miresei a absentat de la eveniment, întrucât se recuperează după o operație pe cord.

„Doi oameni s-au îndrăgostit și cu toții am apărut aici", a spus episcopul Michael Curry, șeful afro-american al Bisericii episcopale, într-un discurs în care a amintit de regele biblic Solomon, dar și de Martin Luther King Jr. Remarcile sale au fost urmate de un cor gospel care a cântat piesa „Stand by Me". De asemenea, lady Jane Fellowes, sora regretatei mame a prințului Harry, lady Diana - decedată în 1997 -, a susținut un mic discurs în memoria acesteia, în timpul ceremoniei de căsătorie.

Mireasa a purtat o rochie creată de aclamatul designer britanic Clare Waight Keller, care, anul trecut, a devenit prima femeie director artistic al casei de modă franceze Givenchy. Rochia era din mătase albă, cu guler bărcuță, mâneci strâmte, trei sferturi, cu trenă, având pe dedesubt o jupă din organza de mătase.

Markle a dorit ca ținuta să includă simbolurile celor 53 de state membre Commonwealth, motiv pentru care voalul ei, cu o lungime de cinci metri, realizat din tul de mătase, a fost brodat manual cu flori specifice fiecăruia. În plus, Markle a selectat două flori preferate, una britanică și una americană.

Voalul era susținut de o tiară din platină cu diamante care i-a aparținut reginei Mary și i-a fost împrumutată miresei de regina Elizabeth. Tiara a fost realizată în 1932, iar broșa centrală datează din 1893. Inelul miresei este realizat dintr-o bucată de aur oferită de regina Elizabeth, iar cel al mirelui, din platină.

Prințul Harry al Marii Britanii și soția sa, Meghan au devenit duce și ducesă de Sussex.

Regina Elisabetha a II-a FOTO: FAN

FONDAT 1989, APARE LA ARAD, TEL. 0257/281.802, E-MAIL: REDACTIA.JURNALARADEAN@INFORMMEDIA.RO; PUBLICITATE.JURNALARADEAN@INFORMMEDIA.RO

Sanda Nicola vine la Arad cu „Carte de identitate”

PAGINA 4

JURNAL ARĂDEAN

Staţiile ITP, monitorizate video obligatoriu

PAGINA 6

MARŢI
22 MAI 2018
ANUL XXX, NR. 8077
12 PAGINI - 1,90 LEI

26° Temperaturile se vor situa între 15 şi 26 grade. Vântul va sufla cu 10-25 km/h.

DIMINEAŢA | AMIAZA | SEARA

Teribilism fatal la Ghioroc

Două tinere din Timişoara, de 24 şi 26 de ani, au pierit în urma unui teribil accident petrecut duminică seara pe malul lacului Ghioroc.

ARAD. O cursă nebunească cu drifturi - derapaje controlate, frâne şi viteză excesivă - s-a soldat cu moartea tragică a două tinere timişorence. Duminică seara, în jurul orei 21, pompierii au fost alertaţi cu privire la o maşină care a „zburat” de pe dolmă şi a „aterizat” cu roţile în sus în lacul Ghioroc. La faţa locului s-au deplasat, de urgenţă, echipaje SMURD, descarcerare şi scafandrii. Totul a fost însă prea târziu pentru cele două fete care au rămas blocate în maşină.

Ce s-a întâmplat de fapt? Patru tineri, două fete şi doi băieţi din judeţul Timiş au venit la o plimbare şi puţină adrenalină pe plaja de la Ghioroc. La ceas de seară tinerii, împătimiţi ai cailor putere, vitezei şi derapajelor, au decis să facă o plimbare pe un drum agricol de pământ din sudul lacului Ghioroc. Viteza prea mare a făcut, însă, ca la un dâmb mai pronunţat, aceştia să „zboare” cu maşina în lacul Ghioroc. Băieţii, aflaţi pe bancheta din spate au reuşit să se salveze, însă pentru cele două fete cursa a fost fatală.

După aproximativ 25 de minute de la momentul impactului, cele două tinere au fost scoase din epava maşinii şi medicii au început o luptă asiduă pentru resuscitarea lor. Mai bine de două ore s-au luptat medicii pentru ca tinerele să revină la viaţă, dar totul a fost în zadar. Traumele suferite şi timpul îndelungat petrecut sub apă au făcut ca nimic şi nimeni să nu le mai poată salva. Vă prezentăm în continuare ce spun pompierii şi cum s-au petrecut ultimele clipe din viaţa tinerelor, redate de cel care a ajuns primul la locul faptei, precum şi povestea tinerelor timişorence. /P.5

Staţie de sortare FOTO: FAN

Vot pe staţia de sortare a deşeurilor

ARAD. Executivul Primăriei le propune aleşilor locali să aprobe darea în administrare a staţiei de sortare a deşeurilor către ADI Deşeuri. Proiectul de hotărâre va fi votat astăzi, într-o şedinţă extraordinară. /P.3

Aradul economic este pe podium

ARAD. Sergiu Bîlcea anunţă că Aradul este locul 3 pe ţară în privinţa creşterii cifrei de afaceri, ca rezultat al parteneriatului administraţiei cu investitorii privaţi. /P.10

Lemnele la control FOTO: IPJ

Amenzi pentru delicte silvice

ARAD. 83 de transporturi de material lemnos au fost verificate de poliţişti pe raza judeţului Arad. Amenzi în valoare de 22.000 de lei au fost aplicate de poliţiştii Biroului de Combatere a Delictelor Silvice. /P.6

Restanţieri

Restanţele românilor în funcţie de datoriile acumulate la:

Grafica: JA Sursa: KRUK

Impact cu trei victime pe Calea Aurel Vlaicu

Un accident violent a avut loc luni dimineaţă, pe Calea Aurel Vlaicu – zona Fortuna, din Arad. Un conducător auto nu a respectat marcajul obligatoriu la stânga, a intrat în coliziune cu un alt autoturism pe care l-a proiectat pe şinele de tramvai. /P.6 FOTO: VASILE OBŞITOŞ

Aradul, scos de pe harta rachetelor antigrindină

Patru puncte de lansare a rachetelor urmau să devină operaţionale în judeţul nostru, însă proiectul nu a fost realizat decât în Timiş.

ARAD. Fermierii arădeni înregistrează pagube însemnate an de an din cauza grindinei şi au cerut încă de acum 15 ani un sistem de protecţie cu rachete. Un studiu de fezabilitate s-a realizat în 2006 pentru regiunea Banat, iar ulterior Guvernul a promis că va finanţa amplasarea unor baze de lansare a rachetelor antigrindină în judeţele Arad, Timiş şi Caraş-Severin. Sistemul ar fi trebuit să fie operaţional încă din 2013, dar banii pentru investiţii nu au fost alocaţi la timp. Totuşi, programul pentru Banat a fost relansat în ultimii ani, iar din 2018 ar fi trebuit să fie protejate de grindină 150.000 de hectare din cele trei judeţe.

Din proiectul Ministerului Agriculturii nu s-a realizat mare lucru. Anul trecut s-a finalizat construirea bazei din Recaş, care are patru puncte de lansare a rachetelor, respectiv Recaş, Buziaş, Topolovăţ şi Belinţ. Toate din aceeaşi regiune a judeţului Timiş. Acestea nu sunt însă operaţionale, aşa cum ar fi trebuit, dar şeful Direcţiei Agricole Timiş, Doru Petanec, a declarat pentru Jurnal Arădean şi Aradon că cel puţin baza din Recaş ar putea deveni funcţională în acest an. /P.3

Ciocnire în lanţ pe Drumul Naţional 7

LIPOVA. Nepăstrarea distanţei regulamentare în timpul mersului a făcut ca în dimineaţa zilei de luni, 21 mai, pe Drumul Naţional 7, la Lipova, să aibă loc o ciocnire în lanţ. În incident au fost implicare trei acutovehicule. Traficul a fost blocat mai bine de 30 de minute pe Drumul Naţional, fiind necesară şi intervenţia echipajelor SMURD - descarcerare, şoferul care a cauzat incidentul fiind prins între fiarele contorsionate ale maşinii. /P.6

Impact în lanţ FOTO: ISU

Extragere la Fidelitate

Concursul „Premiile de fidelitate Jurnal arădean" şi-a desemnat, ieri, câştigătorii din luna mai. Invitat special al tragerii la sorţi a fost comisar şef Adrian Şimon, şeful Serviciului Investigaţii Criminale din cadrul Inspectoratului de Poliţie Judeţean Arad. El le-a purtat noroc în special cititorilor noştri din municipiu, doar patru dintre plicurile câştigătoare fiind din localităţile judeţului. /P.3

FOTO: ANDREEA PINTEA

Vacile pe drum FOTO: FAN

„Obstacole”: vacile au prioritate!

ARAD. Imaginile cu porci şi cai care circulă nestingheriţi pe străzile municipiului nu mai surprind pe nimeni. Acum, locuitorii din Aradul Nou au avut o nouă surpriză: vacile au avut prioritate, luni dimineaţă pe Calea Timişorii. /P.3

Contra desfiinţării pilonului 2

ARAD. Deputatul PNL Glad Varga este împotriva desfiinţării pilonului 2 de pensii, deoarece acesta oferă românilor o oarecare siguranţă şi are şi alte avantaje. /P.10

Tramvaie oprite tratate cu scuze!

ARAD. Nervi, abonaţi şi plătitori de bilete nemulţumiţi, trafic paralizat, sâmbătă după-amiază, timp de aproape cinci ore, între Piaţa Romană şi Podgoria. /P.3

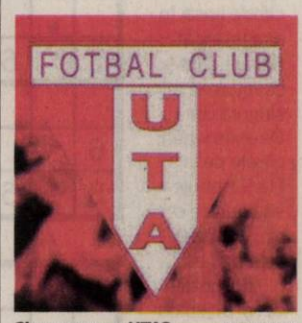

Cine o vrea pe UTA? FOTO: FAN

Ce strategie va alege UTA?

ARAD. UTA s-a salvat de la retrogradare, iar acum aşteaptă oameni potenţi, care să o ducă pe alte culmi. Din păcate, momentan nu e nimeni interesat de club, aşa că Alexandru Meszar şi echipa sa ar putea continua şi sezonul viitor, deşi primul nu şi-ar mai dori să rămână. /P.7

9 771220 748034 17212

Remember: 22 mai

1813 S-a născut compozitorul Richard Wagner (d. 1883)

1858 S-au deschis lucrările Conferinţei de la Paris a marilor puteri, care trebuia să elaboreze o Convenţie privind organizarea Principatelor Române

1859 S-a născut Sir Arthur Conan Doyle (d. 1930)

1885 A murit scriitorul francez, Victor Hugo (n. 1802)

1893 S-a născut Armand Călinescu, economist, politician român (d. 1939)

1907 S-a născut actorul şi regizorul Lawrence Olivier (d. 1989)

1910 A murit Jules Renard, romancier şi dramaturg francez (n. 1864)

1924 S-a născut **Charles Aznavour,** cântăreţ, actor, compozitor francez

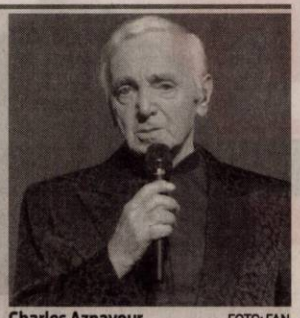

Charles Aznavour FOTO: FAN

1935 S-a născut Nicolae Corjos, regizor şi scenarist român

1957 A murit poetul George Bacovia (George Vasiliu) (n. 1881)

1999 PNL a propus delimitarea atribuţiilor Senatului de cele ale Camerei Deputaţilor, astfel încât procesul legislativ să se desfăşoare în primul rând în Camera Deputaţilor

2005 Ziariştii români răpiţi în Irak au fost eliberaţi

Pieţe şi târguri

Astăzi este zi de piaţă la Sebiş, Almaş, Apateu, Semlac, Sântana, Şilindia, Vârfurile. **Târguri săptămânale se desfăşoară astăzi la** Chişineu-Criş, Almaş, Şilindia şi Vârfurile.

Mâine, miercuri, va fi zi de piaţă la Păncota, Beliu, Buteni, Şiclău, Macea, Vânători, Pecica, Şiria şi zi de târg la Beliu şi Buteni.

Telefoane utile

☎ INFORMAŢII TELEFONICE: 118.932; ☎ROBOT: 1958; ☎ APEL UNIC DE URGENŢĂ (SALVARE, POLIŢIE; Pompieri): 112; ☎ PRIMĂRIA MUNICIPIULUI ARAD: Program de relaţii cu publicul (camera 5) luni-joi între 8-18; vineri între 8-16. Tel. centrală: 0257/281.850; ☎ Delgaz Grid (fost E.ON) - Dispecerat de urgenţe: 0800.800.928 şi 0265.200.928; ☎ DERANJAMENTE CURENT ELECTRIC: 0257/929; ☎ INFORMAŢII CFR: 0257/231.777; ☎ PROTECŢIA CONSUMATORULUI: B-dul Revoluţiei, nr. 50. Telefon: 0257/257.049; ☎ POLIŢIA LOCALĂ: 0257/939.

Sudoku

REGULI: În fiecare bloc sunt câteva cifre între 1 şi 9, stabilite dinainte. Acestea trebuie completate cu cifrele lipsă, în aşa fel încât fiecare număr să figureze o singură dată. De asemenea, cifrele de la 1 la 9 trebuie să figureze o singură dată atât pe rândurile orizontale cât şi pe coloanele verticale ale celor nouă blocuri luate împreună.

ÎNCEPĂTORI

		2	4					9
		4			1	8		
9					3			
						1		
							7	6
7		6			5		2	4
			2					
6				1	8	9	5	
8		5						

AVANSAŢI

							6	1
	6	1		4			7	5
	5		4	6		8		
						6	9	
	7			8	9			
6			3		8		1	
2		5			6			8
	3		1					

Soluţiile jocurilor din numărul precedent:

ÎNCEPĂTORI

2	1	3	5	4	6	8	9	7
5	4	6	8	7	9	3	2	1
8	7	9	2	3	1	6	5	4
6	5	1	7	8	4	2	3	9
3	8	4	1	9	2	7	6	5
7	9	2	3	6	5	1	4	8
9	3	8	4	2	7	5	1	6
1	6	7	9	5	3	4	8	2
4	2	5	6	1	8	9	7	3

AVANSAŢI

3	7	6	8	4	1	2	9	5
4	1	5	2	6	9	8	3	7
2	8	9	7	5	3	1	4	6
9	4	3	6	1	5	7	2	8
7	5	1	4	2	8	9	6	3
8	6	2	3	9	7	5	1	4
6	2	7	9	8	4	3	5	1
1	3	4	5	7	2	6	8	9
5	9	8	1	3	6	4	7	2

UNDE MERGEM în Arad

Cinema

CINEMA CITY ATRIUM

- **Adevăr sau provocare, orele 18:20, 20:30, 22:40**
- **Albinuţa Maya 2 3D, ora 13:00**
- **Amnezie cu surprize, orele 14:50, 17:20, 19:40, 22:10**
- **Deadpool 2, orele 14:00, 15:00, 16:30, 17:30, 19:00, 20:00, 21:30, 22:30**
- **Fără zgomot!, ora 21:30**
- **Hai, că sunt beleaI, orele 17:10, 19:50, 22:20**
- **Interzis la... sex, orele 14:50, 19:10**
- **Ladies night: Clubul femeilor dezlănţuite,2D, ora 19:30**
- **Peter Iepuraşul, orele 14:00, 14:30, 16:50**
- **Rampage: Scăpaţi de sub control 3D, ora 20:50**
- **Raţă, raţă şi gâscan 3D, orele 13:30, 15:40**
- **Răzbunătorii: Războiul Infinitului 3D, orele 13:20, 14:40, 16:20, 17:40, 20:40, 21:50**
- **Ready player one: Să începă jocul 3D, ora 17:50**
- **România neîmblânzită, ora 16:10**
- **Toxic, orele 15:00, 19:20, 21:20**
- **Un fel de America 3, ora 17:00**

Teatre

TEATRUL „IOAN SLAVICI"

- **Játék a kastélyban** (Teatrul „Jászai Mari" Tatabánya) Sala Mare, marţi, 22 mai, ora 19:00
- **Játék a kastélyban** (Teatrul „Jászai Mari" Tatabánya) Sala Mare, miercuri, 23 mai, ora 18:00
- **Take, Ianke şi Cadâr** (r. Lucian Oniga), Sala Mare, sâmbătă, 9 iunie, ora 19:00

Întreruperi de curent

Miercuri, 23 mai 2018. În Municipiul Arad, h 9 – 17: străzile E. Monţia, I. Fatu. **În judeţ, h 9 - 17:** Horia (p), Zădăreni (p), Almaş, Ineu – străzile A. Iancu, Decebal, G. Doja, Horia, B. Lăutaru, Armenească.

Sănătate

- **Policlinica DR. TURCIN, oferă:** Cardiologie (EKG, Ecografie cardiacă, Doppler vascular, Holter EKG si TA, Test de efort), Oftalmologie **(NOU - chirurgie pol anterior; CV computerizat; optică medicală),** ORL (videoendoscopie), pneumologie, gastroenterologie, neuropsihiatrie, medicină de familie, ecografii generale, Ginecologie. **Telefon: 0257/285510, www.policlinica-turcin.ro**
- **Farmacia GLYKON - UTA,** Bl U 6 (vis-a-vis de biserica în construcţie). Deschis zilnic: luni-vineri 07.00 -21.00 sâmbătă şi duminică 08.00-18.00. **Telefon: 0257/241197.**

Horoscop

BERBECUL (III.21.-IV.20.)
Sunt şanse să ai parte de o stare emoţională care ar putea adăuga un ton ostil asupra oricărui lucru pe care îl întâlneşti.

TAURUL (IV.21.-V.20.)
Starea ta ar trebui să fie destul de bună azi şi vei fi bine susţinut de oamenii din jurul tău. Cheia este de a trăi sentimente intense pe măsură ce le experimentezi.

GEMENII (V.21.-VI.21.)
Aminteşte-ţi că este în regulă să ai un mic timp de întrerupere. Nu trebuie să fii întotdeauna sus pe scenă. Acordă-ţi ceva timp pentru a te linişti.

RACUL (VI.22.-VII.22.)
În această zi te arăţi dispus să stai de vorbă cu cei din jur, ba chiar te bucură faptul că aceştia vor să discute cu tine. Vei fi deschis tuturor sugestiilor care pot veni.

LEUL (VII.23.-VIII.23.)
Există posibilitatea ca la muncă totul să decurgă perfect şi primeşti chiar nişte bonusuri pentru efortul depus. Nu se poate spune acelaşi lucru şi despre situaţia ta pe plan personal.

FECIOARA (VIII.24.-IX.23.)
Eşti în mod clar rupt de realitate, aşa că persoana iubită vrea cu orice preţ să te aducă înapoi. Îţi atrage atenţia că nu eşti deloc realist şi ar fi bine să îi asculţi criticile.

BALANŢA (IX.24.-X.23.)
De multă vreme nu te-ai mai simţit aşa de inspirat ca astăzi iar pasiunea fierbe în tine. Totuşi, nu prea ştii cum să direcţionezi creativitatea ce a pus stăpânire pe tine.

SCORPIONUL (X.24.-XI.22.)
Un membru al familiei îţi cere un mic ajutor financiar şi nu ştii cum să faci pentru a-l ajuta. Ţi-ai calculat bugetul şi ai observat că nu îţi permiţi.

SĂGETĂTORUL (XI.23.-XII.21.)
Deşi este abia început de săptămână, vei începe în forţă munca pentru că ţi se dau multe sarcini de maximă importanţă. Oboseala şi stresul sunt vizibile pe chipul tău.

CAPRICORNUL (XII.22.-I.20.)
Eşti într-un conflict major cu rudele mai în vârstă care te judecă destul de aspru pentru ceea ce ai făcut în ultima vreme. Nici reacţia ta nu va fi chiar foarte diplomată.

VĂRSĂTORUL (I.21.-II.20.)
Renunţarea la nişte obiceiuri nesănătoase nu este chiar uşoară pentru tine. Lupţi cu ele ştiind că sunt periculoase dar au o forţă mai mare decât tine.

PEŞTII (II.21.-III.20.)
Lecţia pe care trebuie să o înveţi astăzi este tolerantă în cuplu. Dacă persoana iubită face o activitate ce ţie nu îţi place, asta nu înseamnă că trebuie să devii morocănos ori iritat.

„Jurnal arădean" vă ascultă

De luni până joi, între orele 11.00-13.00, la telefonul 0257.212.055, redactorul nostru vă stă la dispoziţie.

ARAD. Cititorul nostru fidel, **Pavel Ciurdaru,** este indignat de stilul de lucru al celor care se ocupă de schimbarea stâlpilor de iluminat, o „afacere grozavă" pentru cine trebuie. „De o săptămână, în zona blocurilor P1-P2 stăm în beznă. Stâlpii au fost schimbaţi, dar muncitorii nu mai găsesc legăturile pentru a fi conectaţi la reţea. O treabă tipic românească, de mântuială" - spune abonatul nostru.

Vasile T. de pe Calea Romanilor are o propunere către municipalitate: „Excelentă iniţiativa organizării unui concurs de ciclism în Arad, dar nu pe bulevardul central, paralizând circulaţia maşinilor şi tramvaielor, ci pe pista de biciclete de pe malul Mureşului. Că tot s-au băgat milioane de lei pe vopseaua utilizată drept marcaj la celebrele piste".

Utist de-o viaţă, **Petre S.** din Podgoria, are un mesaj către toţi cei care iubesc culorile alb-roşii ale echipei fanion a Aradului: „Dacă nici acum (n.a.: marţi, ora 19) nu ieşim din case în număr mare, nu reuşim să ne strângem câteva mii de utişti în faţa stadionului UTA, ne meritărm soarta. Şi nu vom face decât să dăm apă la moară primarului Falcă să ne ia în derâdere". **JA-D.S.**

Curs valutar

Denumirea valutei	BNR	BCR		BRD		Intesa Sanpaolo Bank		Banca Românească		Patria Bank		Alpha Bank		Casa de schimb LUXOR		Casa de schimb TRESOR	
		C	V	C	V	C	V	C	V	C	V	C	V	C	V	C	V
Euro	4,62	4,54	4,69	4,56	4,69	4,58	4,67	4,59	4,66	4,60	4,65	4,59	4,64	4,63	4,66	4,63	4,65
Dolar SUA	3,93	3,84	4,02	3,87	4,01	3,89	3,97	3,90	3,96	3,90	3,98	3,89	3,96	3,90	3,94	3,90	3,94
Forint	0,0144	0,0139	0,0151	0,0142	0,0148	0,0143	0,0149	-	-	0,0143	0,0147	-	-	0,0145	0,0147	0,0145	0,0147
Gram aur	162,65																

Vremea

Marţi, 22 mai

www.aradon.ro

15° LA ORA 6 — temperaturile se vor situa între 14 şi 15 grade. Vântul va sufla cu 10-15 km/h dinspre SE.

26° LA ORA 18 — temperaturile se vor situa între 25 şi 26 grade. Vântul va sufla cu 10-15 km/h dinspre SSE.

Ziua precedentă

Arad	14–23	Umiditate:	65%
Lipova	14–23	Presiune:	1017 mb
Chişineu-Criş	14–23	Precipitaţii:	30%
Săvârşin	13–22	Vânt:	19 km/h
Sebiş	13–22	Direcţie vânt:	SSV

Soarele

Răsare: 05:55
Apune: 21:08

Azi

Temperaturile se vor situa între 15 şi 26 grade. Vântul va sufla cu 10-15 km/h, dinspre SE-SSE.

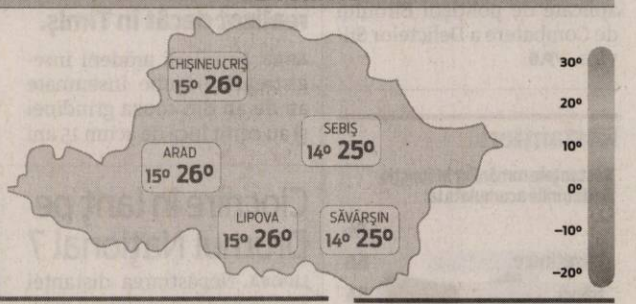

FAZELE LUNII

15.05 · 22.05 · 29.05 · 6.06

MIERCURI	JOI	VINERI	SÂMBĂTĂ
15° 26° ploaie	15° 27° parţial înnorat, seara furtuni	15° 27° câteva averse şi furtuni	16° 28° în mare parte senin, izolat averse

Calendar

Biserica ortodoxă: Sf. Mc. Vasilisc şi Marcel; Sf. Părinţi de la Sinodul al II-lea Ecumenic; Sf. Mc. Sofia, doctoriţa
Biserica greco-catolică: Sf. m. Vasilisc; [Sf. Rita de Cascia]
Biserica romano-catolică: Ss. Rita din Cascia, călug. ; Emil, m.

Prognoză pentru trei zile

Temperaturile minime vor fi cuprinse între 15 şi 16 grade, iar cele maxime între 27 şi 28 grade.

Temp.minime: 15–16°C
Temp.maxime: 27–28°C

JURNAL ARĂDEAN
B-dul Revoluţiei nr. 62, Arad
BRAT Auditat de BRAT
Reclamaţii difuzare: 0257.241.151

Şef departament publicitate şi departament difuzare: Cristian Sulinţan
Secretariat: 0257.212.090 (centrala), fax - 0257.212.012
Marea publicitate: 0257.280904
Mica publicitate: 0257.210775; B-dul Revoluţiei, nr. 81
Tiparul executat la: Tipografia Inform Média Lapkiadó Kft

Redactor şef: Adriana Barbu (8416) Responsabil de număr: Daniel Scridon
Secretar de redacţie: Gabriela Groza (8423); Departamente: Eveniment: Alin Gherasim (8417), Ioana Costaş (8414); Valentin Goran (8405); Politic: Simion Todoca (8434); Economic: Andreea Pintea (8415); Social: Diana Duţu (8413); Sport: Daniel Scridon (8424), Leo Sfâra (8422), Dan Lazăr (8406); Cultură: Eugen Rogojan.
Tehnoredactare: Ghizela Şerban (8409), Munteanu Daniel (8411).
REDACŢIE: tel. 0257.212.090 (centrala); fax 0257.212.012, 0257.228.592; e-mail: redactia.jurnalaradean@informmedia.ro, adevaruldearad@informmedia.ro, publicitate.jurnalaradean@informmedia.ro, publicitate.adevarul@informmedia.ro

Azi în CLM: vot pe stația de sortare a deșeurilor

Executivul Primăriei le propune aleșilor locali să aprobe darea în administrare a stației de sortare a deșeurilor către ADI Deșeuri.

ARAD. La 20 de minute după ședința ordinară convocată pentru marți la ora 9.00, consilierii locali municipali vor intra în ședință extraordinară. Pe ordinea de zi a acesteia se află patru proiecte de hotărâre, cel mai important făcând referire la transmiterea Stației de sortare a deșeurilor către Asociația de Dezvoltare Intercomunitară Sistem Integrat de Gestionare a Deșeurilor Județul Arad. Măsura era așteptată încă din primele zile în care Retim a început să opereze în municipiul Arad.

Scoasă de sub sechestru

Stația de sortare a deșeurilor a fost inaugurată în urmă cu mai bine de zece ani, fiind la acel moment a treia din țară. Investiția de 1,5 milioane de euro a aparținut fostului operator de salubrizare menajeră din Arad, Polaris M Holding, dar la încheierea contractului dintre Primărie și Polaris, stația i-a revenit Municipalității. Obiectivul nu a putut fi însă preluat de Primărie pentru că fusese pus sub sechestru de ANAF. Între timp, problema sechestrului a fost rezolvată, iar acum Primăria se pregătește să dea stația de sortare în administrarea ADI Deșeuri astfel încât Asociația să poată iniția licitația pentru găsirea unei firme care să opereze aici.

„Stația de sortare a deșeurilor este o componentă a infrastructurii serviciului de salubrizare a localității, iar activitatea de sortare a deșeurilor este obligatorie, aceasta contribuind la reducerea cantităților de deșeuri depozitate final. (...) Întrucât prestarea efectivă a serviciului de salubrizare în baza contractului de concesiune nr. 1603 / data 23.10.2017 a început la data de 24.04.2018, este necesară asigurarea condițiilor de desfășurare a tuturor activităților componente, deci și a sortării deșeurilor" - se arată în raportul care însoțește proiectul de hotărâre. **JA-D.D.**

Mijloace fixe

Potrivit contractului pe care ar urma să îl încheie cu Primăria, mijloacele fixe pe care Asociația de Dezvoltare Intercomunitară Sistem Integrat de Gestionare a Deșeurilor Județul Arad urmează să le se preia în administrare sunt: *stație sortare materiale reciclabile din masa de deșeuri urbane, inclusiv instalație și utilaje (3.988.083,27 lei); *cântar cu basculă 30 tone, cu afișare electronică a greutății (81.990,28 lei); *presă de balotat PC 61015 (113.910,16 lei); *motostivuitor 2 tone (113.910,16 lei).

Stația de sortare se află pe șoseaua de centură nord FOTO: FAN

Premiile de fidelitate JA

Invitat special a fost comisar șef Adrian Șimon, șeful Serviciului Investigații Criminale din cadrul IPJ Arad.

Comisar șef Adrian Șimon a extras plicurile câștigătoare FOTO: ANDREEA PINTEA

ARAD. Concursul „Premiile de fidelitate Jurnal arădean" și-a desemnat câștigătorii din luna mai. Numele lor au fost stabilite, prin tragere la sorți, de către comisar șef Adrian Șimon, șeful Serviciului Investigații Criminale din cadrul Inspectoratului de Poliție Județean Arad. El le-a purtat noroc în special cititorilor noștri din municipiu, doar patru dintre plicurile câștigătoare fiind din localitățile județului.

Iată și numele celor zece norocoși, în ordinea extragerii plicurilor câștigătoare:

1. Elena Zgărdău, loc. Bocsig nr.352;

2. Elisabeta Ruși, Arad, strada Teodor Mariș nr.5;

3. Elena Ungurean, loc. Vinga nr.781;

4. Paulina Jusca, loc. Ineu, Calea Traian nr.11 ;

5. Mircea Cruceanu, Arad, B-dul Revoluției nr.73;

6. Olguța Strună, comuna Semlac nr.945;

7. Vasile Nețin, Arad, strada Traian Moșoiu 18-26, bl.C, sc.A;

8. Maria Popovici, Arad, strada Mărășești nr.36;

9. Simona Rotariu, Arad, strada Postavului nr.7, bl.S 3-1, ap.4;

10. Danil Șodinca, Arad, Calea Aurel Vlaicu, bl Z28, sc.A, ap.6.

Câștigătorii „Premiilor de fidelitate" sunt așteptați joi, 24 mai 2018, ora 11.00, la sediul redacției (Bulevardul Revoluției nr. 62, etaj II). Ei vor fi recompensați cu câte 200 lei fiecare. Ridicarea premiului se va face pe baza buletinului/cărții de identitate și a chitanței-abonament. **JA-D.D.**

Aradul, scos de pe harta rachetelor antigrindină

Patru puncte de lansare a rachetelor urmau să devină operaționale în acest an, în județul nostru, însă proiectul s-a realizat doar în Timiș.

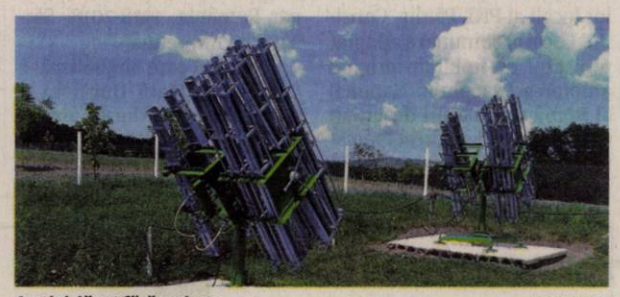

Aradul, lăsat fără rachete FOTO: FAN

ARAD. „Lucrările sunt finalizate la Recaș, dar baza nu e racordată la rețeaua de energie electrică. Am primit și lansatoarele, noi sperăm că în curând se vor putea lansa rachetele din acest loc", a spus directorul.

Acesta nu știe nimic despre celelalte puncte de lansare din Banat care urmau să fie date în folosință în 2018. Nici autoritățile din Arad nu știu ce s-a ales de planul Guvernului, pentru că informații nu au ajuns la nivel local. Șeful Direcției Agricole Arad, Ioan Martin, ne-a declarat că locurile de amplasare a lansatoarelor sunt încă necunoscute. "Ministerul Agriculturii nu ne-a oferit nicio informație despre momentul în care vor fi folosite rachetele antigrindină în Arad. Știm că există un proiect, dar încă nu a fost implementat în județ", a spus Martin.

Cândva, în viitor...

Conform site-ului Administrației Sistemului Național Antigrindină și de Creștere a Precipitațiilor, implementarea protecției terenurilor agricole a început în anul 2000, iar zece ani mai târziu Guvernul a aprobat obiectivele și etapele anuale pentru mărirea suprafețelor protejate. În acest plan scrie că investițiile în Unitatea de Combatere a Căderilor de Grindină Timiș, cu capacitatea de a proteja o suprafață de 150.000 hectare în județele Timiș, Arad și Caraș-Severin "sunt în derulare", fără alte amănunte.

Cum în Arad nu se lucrează la un astfel de sistem, am încercat să aflăm mai multe informații de la Ministerul Agriculturii, însă ni s-a transmis doar neoficial că județul nostru va fi inclus în fazele următoare ale planului de investiții pentru Banat. Teoretic, vor fi alocate fonduri pentru baze noi atât în 2019 cât și în 2020, dar nu se știe care sunt sumele și nici când lansatoarele vor ajunge în Arad. Nu ni s-a spus nici de ce programul a fost întârziat atâția ani...

Patru puncte de lansare

Cert este că unitatea antigrindină pentru Banat va avea sediul în Timișoara și va cuprinde trei baze, în Recaș, Arad și Lovrin. În total vor fi 20 de puncte de lansare a rachetelor, din care patru în județul nostru. Chiar dacă locurile de amplasare nu se cunosc, reprezentanții Direcției Agricole spun că grindina face probleme mai ales în zona Șagu-Vinga. Și culturile de viță-de-vie din Miniș ar putea să fie protejate de astfel de rachete, în zonă existând investiții de milioane de euro din fonduri europene.

Promisiuni

Conform Ministerului Agriculturii, România avea anul trecut 34 de puncte pentru lansarea de rachete antigrindină, iar pentru 2018 sunt programate să devină operaționale încă 26. Dacă aceste investiții vor fi finalizate, suprafața agricolă protejată va ajunge la 850.000 de hectare. Programul guvernamental prevede ca în 2019 să mai fie realizate aproape 40 de puncte de lansare, iar în anul 2020 să se ajungă la 133, cu o acoperire de 5,5 milioane hectare.

Au uitat să anunțe oprirea tramvaielor!

Nervi, abonați și plătitori de bilete nemulțumiți, trafic paralizat, sâmbătă după-amiază, aproape cinci ore, între Piața Romană și Podgoria.

ARAD. O întâmplare care vorbește despre respectul cu care sunt tratați arădenii de o instituție în care lefurile sunt acoperite (și) din impozitele cetățenilor acestui oraș. Sâmbătă, 19 mai, ora 14. Zeci de oameni nervoși, nedumeriți de ce nu vin tramvaiele pe centru. Se întreabă unii pe alții, caută vreun bilet informativ pe avizierele din stații și ... nimic. Speculații printre înjurături.

După aproape 60 minute de așteptare, apar polițiștii locali pentru a bloca (și) circulația mașinilor pe ambele sensuri ale traseului Teatru-Libelula. Și primii bicicliști participanți la Cupa Aradului la ciclism. Eveniment organizat de Primăria Arad, care n-a catadicsit să anunțe în vreun fel oprirea circulației tramvaielor pe centru.

Bătaia de joc la care au fost supuși, din nou, arădenii, prin lipsa de comunicare a opririi circulației tramvaielor, a fost tradusă drept o „eroare" de către directorul CTP Arad, Claudiu Gojda. „A fost o eroare de comunicare. Și noi am fost informați târziu de eveniment. Ne cerem scuze. Încercăm să comunicăm cu călătorii, dar de data aceasta nu ne-a ieșit. Știu, explicațiile nu țin loc de scuze. Vă asigur însă că pentru sfârșitul acestei săptămâni, cu ocazia Raliului Aradului, vom informa abonații din timp cu privire la modificările circulației tramvaielor" - a spus Claudiu Gojda.

Așadar, urmează un alt sfârșit de săptămână cu restricții în circulația mijloacelor de transport în comun în centrul Aradului. Nu și cu reduceri la plata abonamentelor pe luna viitoare, pentru că trei zile nu am beneficiat de serviciile plătite. Chestie de respect...

JA-D.S.

Un tramvai numit dorință FOTO: JA

Vacile, „stăpâne" ale cartierului FOTO: JA

„Obstacole" în Aradul Nou: vacile au prioritate!

ARAD. Imagine rustică în municipiul Arad. Dacă prezența porcilor în cartierul Alfa, în special pe la tomberoanele de gunoi, nu mai surprinde pe nimeni, iată că apar și alte animale care își fac simțită prezența pe drumurile municipale.

O imagine care spune mai mult de o mie de cuvinte a fost surprinsă de un arădean în această dimineață în cartierul Aradul Nou. Două vite treceau lejer pe Calea Timișorii, șoferii având parte de o surpriză... rustică. Așa că celor care se află în trafic le recomandăm să fie deosebit de atenți la toate „obstacolele" pe care le pot întâlni pe drum, fie că sunt unele convenționale - gropi, denivelări, fie că vorbim de porcine, vite sau chiar cabaline. **JA-A.P.**

Primarul Falcă, la pas prin Japonia

ARAD. Primarul municipiului Arad, Gheorghe Falcă, se află zilele acestea în Japonia. Edilul face parte din delegația României care participă - alături de alte 11 delegații din China, Indonezia, Thailanda, Albania, Polonia, Argentina, Bulgaria, Chile, Peru, Uruguay și Paraguay - la un seminar organizat de Centrul pentru dezvoltarea studiilor din Tokyo (TDLC). Seminarul se desfășoară între 21-25 mai în Tokyo și Toyama fiind organizat în cadrul unui program lansat în 2004 de Banca Mondială în parteneriat cu Japonia.

„Seminarul integrează workshop-uri, vizite pe teren, schimburi de cunoștințe și activități de planificare a acțiunilor și se concentrează în jurul a patru teme: infrastructura urbană și urbanism, dimensiunile sociale, locuri de muncă și dezvoltarea economică și implicații fiscale" - se arată într-un comunicat al Primăriei Arad. **JA-D.D.**

Gheorghe Falcă FOTO: FAN

Avem un câștigător la „Cuvinte norocoase!"

În luna mai, norocul i-a surâs arădeanului pasionat de integrame, Izidor Toderean.

ARAD. O nouă etapă a concursului nostru de integrame „Cuvinte norocoase!" și-a desemnat câștigătorul. Au intrat în concurs toți cititorii care ne-au trimis într-un plic, până la data de 19 mai 2018 integramele completate (din perioada 2-11 mai a.c.), alături de un singur talon de concurs, completat și el la toate rubricile. În urma extragerii care a avut loc ieri, dintre plicurile participante, dr. Samuel Dragoș - medic în cadrul UPU Arad și medic voluntar al Crucii Roșii Arad - l-a scos la lumină pe cel al integramistului Izidor Toderean, din Arad, strada Predeal nr.10A. Îl așteptăm la redacția Jurnal arădean, de pe Bulevardul Revoluției, nr. 62, etaj II, joi, 24 mai 2018, ora 12.00, pentru a-și ridica obiectul de uz casnic câștigat.

Dr. Samuel Dragoș i-a purtat noroc unui arădean FOTO: ANDREEA PINTEA

Sub semnul Centenarului

PĂULIȘ. La inițiativa consilierilor locali ai PNL Păuliș, Consiliul Local al comunei a adoptat proiectul de hotărâre privind arborarea Drapelului Național al României, alături de un alt drapel, special, dedicat marcării momentului istoric, inscripționat cu deviza „ Centenar România, 1918-2018, Sărbătorim împreună".

Drapelul care simbolizează Centenarul Marii Unirii va fi arborat pe toată durata anului 2018 la intrările și ieșirile localităților comunei Păuliș. **JA-S.T.**

„Carte de identitate" la Arad

Cunoscuta ziaristă Sanda Nicola vine cu bestsellerul său la Palatul Administrativ din Arad.

ARAD. Dacă e miercuri, 23 mai 2018, atunci e Sanda Nicola, care își prezintă volumul „Carte de identitate" în fața cititorilor din Arad, de la ora 18.00, în sala Ferdinand a Palatului Administrativ.

Sanda Nicola este primul autor român publicat la editura Storia Books, iar „Carte de identitate" a devenit bestseller la numai câteva zile după lansarea de pe 3 mai din București. Scriitorul Radu Paraschivescu spunea atunci despre volumul lansat că „este o carte așa cum nu se scrie, de obicei. De obicei, oamenii sunt concesivi cu propriul lor trecut, sunt grijulii cu imaginea lor și au ceea ce se cheamă exercițiul amneziei de conjunctură. Cartea are ritm, are respirație, are cadență și are cam toate lucrurile care dau măsura unui prozator talentat. Carte de identitate este un act de demachiere publică cu episoade care frizează, uneori, autojupuirea. Sanda Nicola spune povestea exact așa cum a fost. O spune în tonuri dure, fără să fie patetice, o spune cu sinceritate și o spune cu talent".

Sanda și „Carte de identitate" FOTO: FAN

Cine este Sanda Nicola

Sanda Nicola s-a născut la Deva pe 6 februarie 1978 și este unul dintre cei mai cunoscuți jurnaliști de televiziune. Timp de peste douăzeci de ani, Sanda a prezentat știri, reportaje, a moderat emisiuni de dezbatere și a fost martoră la evenimente de importanță mondială pe care le-a relatat în direct. Printre televiziunile la care a lucrat se numără Digi24, Realitatea TV, Antena 1, TVR, B1TV, PRO TV Deva, Prima TV, Aljazeera English și France 24. A urmat cursuri de Storytelling în Chicago, s-a specializat în producție de televiziune la Londra, este absolventă a BBC School și licențiată în Științe Sociale și Științe Politice la Open University, în Marea Britanie.

Despre carte

Potrivit organizatorilor evenimentului, „în «Carte de identitate», Sanda Nicola arată cum lipsa asumării propriei identități și nerecunoașterea traumelor ne împiedică să ne atingem potențialul individual, comunitar și național. Aflată într-o permanentă căutare a echilibrului, ajunge la concluzia că singura modalitate prin care poate prelua controlul asupra propriei vieți este să înțeleagă trecutul familiei din care provine, să-și cunoască și să-și accepte propria identitate și să învețe să ierte".

„Sanda Nicola intră în direct cu noi. Volumul ei - Carte de Identitate - ține sufletul lipit de «ecranul» unei vieți. Sensibilă și vie, Sanda Nicola se lasă citită până-n miezul inimii sale. De la puștoaica rebelă ce-și caută sens vieții la București și maturizarea în lumea grea a reporterului de știri în direct cu momentele sale de tensiune maximă (Beirut, moartea Papei Ioan Paul al II-lea, Londra și Brexitul ei), Sanda pare că și-a asumat la maximum exegeza lui Nicolae Steinhardt la cuvintele Evangheliei, rămânând îndrăgostită de cuvintele: Întreabă. Cere. Bate. Îndrăznește", spune despre volum părintele Constantin Necula.

adriana.barbu@informmedia.ro

ROMÂNIA
CONSILIUL JUDEȚEAN ARAD
310003 - Arad, strada Corneliu Coposu, nr. 22
Tel. 0040-357-731100 www.cjarad.ro
Fax. 0040-357-731280 consiliu@cjarad.ro

Nr. 9753/21.05.2018

ANUNȚ PUBLIC

Pe site-ul Consiliului Județean Arad, la adresa http://www.cjarad.ro secțiunea Informații Utile, subsecțiunea Transparență Decizională - Proiecte de acte normative sunt afișate următoarele proiecte:

1. Proiect de hotărâre privind aprobarea taxelor care urmează a fi percepute de Biblioteca Județeană „A.D. XENOPOL" Arad în anul 2019, însoțit de Referatul nr. 8424/02.05.2018 al Direcției Economice și Referatul nr. 384/12.04.2018 al Bibliotecii Județene „A.D. XENOPOL" Arad,

2. Proiect de hotărâre privind aprobarea taxelor care urmează a fi percepute de Complexul Muzeal Arad în anul 2019, însoțit de Referatul nr. 54/24.04.2018 al Complexului Muzeal Arad,

3. Proiect de hotărâre privind aprobarea taxelor școlare pentru anul școlar 2018-2019 și a tarifelor care urmează a fi percepute de Centrul Cultural Județean Arad în anul 2019, însoțit de Referatul nr.1.177/05.04.2018 al Centrului Cultural Județean Arad,

4. Proiect de hotărâre privind aprobarea taxelor pe anul 2019 pentru serviciile prestate de Direcția Județeană de Evidență a Persoanelor Arad, însoțit de Referatul nr. 11.659/12.04.2018 al Direcției Județene de Evidență a Persoanelor Arad,

5. Proiect de hotărâre privind aprobarea tarifelor pentru eliberarea acordurilor prealabile/autorizațiilor de amplasare și acces la drum a unor obiective și a tarifelor de ocupare a amprizei și a zonei de siguranță a drumurilor județene din domeniul public al județului Arad pentru anul 2019, însoțit de Referatul nr. 7781/23.04.2018 al Direcției Tehnice-Investiții.

6. Proiect de hotărâre privind aprobarea tarifelor suplimentare de utilizare a drumurilor județene aflate în administrarea Consiliului Județean Arad, pentru transporturile efectuate cu vehicule cu tonaj și/sau gabarit depășit pe anul 2019, însoțit de Referatul nr. 7419/18.04.2018 al Direcției Tehnice-Investiții,

7. Proiect de hotărâre privind aprobarea taxelor județene pentru activitatea de amenajare a teritoriului, urbanism și autorizarea lucrărilor de construcții pentru anul 2019, însoțit de Referatul nr. 6909/18.04.2018 al Direcției Amenajarea Teritoriului și Urbanism.

În termen de 10 zile de la publicare, cei interesați pot depune în scris la Registratura Consiliului Județean Arad, între orele 8.00-16.00, recomandări, sugestii și opinii privind aceste documente, după cum și pe adresa consiliu@cjarad.ro.

Informații suplimentare pot fi obținute prin consultarea seviciilor de specialitate, la sediul Consiliului Județean Arad între orele 8.00-16.00.

Cei interesați pot solicita în scris și pot primi copii contra cost după aceste acte, după cum și după documentația aferentă acestor proiecte de hotărâri.

Consiliul Județean Arad,
Iustin Cionca

(8565 - H 29906)

Rețeta zilei

Omletă cu avocado și bacon

INGREDIENTE: 2 ouă proaspete, câteva frunze dintr-o salată proaspătă, ulei de măsline, 1 roșie, un avocado bine copt, 2 felii de bacon, sare, piper.

MOD DE PREPARARE: Bați bine ouăle, după care adaugi un paf de sare și unul de piper, după care așezi conținutul în tigaia în care ai pus câteva picături de ulei de măsline și ai lăsat-o foarte puțin la încins. După ce omleta este gata, prăjește puțin ambele felii de bacon, pe ambele părți. Așează omleta pe o farfurie, după care adaugă peste ea 2 frunze de salată, roșia tăiată în felii subțiri, bacon-ul prăjit și câteva felii de avocado. Adaugă puțină sare și puțin piper și rulează omleta, ca să arate ca un burrito! Servește-o cu un pahar de apă rece și, opțional, cu un sos răcoritor.

Poftă bună!

Pentru mai multe rețete intră pe www.culinar.ro

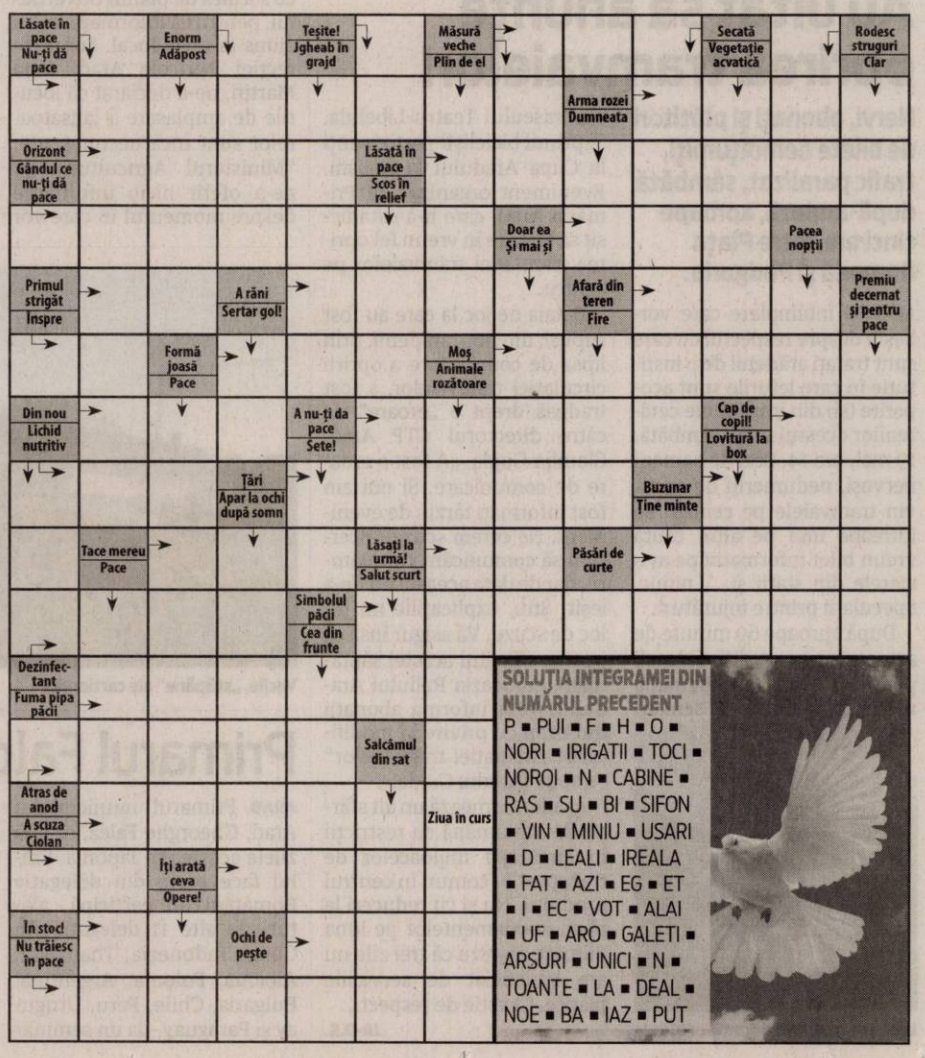

SOLUȚIA INTEGRAMEI DIN NUMĂRUL PRECEDENT

P ■ PUI ■ F ■ H ■ O ■ NORI ■ IRIGATII ■ TOCI ■ NOROI ■ N ■ CABINE ■ RAS ■ SU ■ BI ■ SIFON ■ VIN ■ MINIU ■ USARI ■ D ■ LEALI ■ IREALA ■ FAT ■ AZI ■ EG ■ ET ■ I ■ EC ■ VOT ■ ALAI ■ UF ■ ARO ■ GALETI ■ ARSURI ■ UNICI ■ N ■ TOANTE ■ LA ■ DEAL ■ NOE ■ BA ■ IAZ ■ PUT

Două timișorence moarte în lacul Ghioroc

Pasionată de mașini, viteză și drifturi, șoferița a derapat, iar mașina – un BMW cu tracțiune pe spate – a ajuns cu roțile în sus în lacul Ghioroc.

Cele două tinere au rămas captive în mașina scufundată în lacul Ghioroc FOTO: JA

GHIOROC. Tragedia de duminică seară de la lacul Ghioroc a șocat atât Aradul cât și Timișoara. O seară liniștită s-a schimbat dramatic pentru toți cei care le-au cunoscut, au auzit sau au intrat cumva în contact cu Laura și Adelina. Cele două tinere au sfârșit în mod tragic, după ce mașina condusă de una dintre acestea a plonjat în lacul Ghioroc, tinerele din Timișoara neavând șanse reale de supraviețuire.

Firul evenimentelor

Cele două timișorence erau în zona lacului Ghioroc cu încă doi băieți - aflați pe locurile din spate din mașină, cei doi a reușit să se salveze fără a suferi răni. La un moment dat, în jurul orei 20:30, tinerii au plecat într-o cursă ce avea să le devină fatală. Aflați pe un drum agricol din sudul lacului Ghioroc, au derapat, mașina a scăpat de sub control și „a zburat" între 15 și 20 de metri în apă. Au urmat momente dramatice pentru tinerii care au reușit să iasă din mașină, martorii au alertat serviciile de salvare, iar în jurul orei 21.14 medicii, pompierii și scafandrii au reușit să le scoată din mașină pe Laura și Adelina și s-au început procedurile de resuscitare. Medicii au luptat pentru a le readuce la viață pe tinere, dar din păcate după zeci de minute de resuscitare, tinerele nu au mai putut fi salvate și au fost declarate decedate.

Ce spun băieții?

Aflați vizibil în stare de șoc, cei doi băieți de 18 și 27 de ani au spus că: „A derapat și a căzut în apă. Nu știm ce s-a întâmplat: încercam să ieșim din mașină, din apă. În momentul ăsta nu știu să vă explic nimic".

Pasiune ucigașă?

Adelina era cunoscută printre prietenii săi ca având o pasiune pentru mașini, viteză și drifturi, fapt confirmat și din fotografiile publicate de aceasta pe rețelele de socializare.

Mai mult, se pare că tânăra avea chiar și un atelier auto unde lucra, deci cunoștea mecanica și mecanismele mașinii pe care o conducea. Din păcate, însă, o clipă de neatenție i-a fost fatală și ei și prietenei sale.

JA-A.P.; D.C.

Mesaje sfâșietoare

Vestea morții celor două tinere a picat ca un trăsnet. Prietenii lor au început să le transmită mesaje virtuale, cu toții declarându-se șocați de cele întâmplate: „Sper să ne vedem acolo sus, Dumnezeu să te odihnească"; „Dumnezeu să te odihnească în pace! Mult prea devreme ai plecat... acum ai devenit un înger.. Drum lin"; „Fără cuvinete.....R.I.P.!".

Povestea pompierilor care au intervenit

Operațiunea de salvare, derulată duminică seară la Ghioroc, a fost una extrem de dificilă, mobilizarea pompierilor fiind una impresionantă.

GHIOROC. Asumându-și riscuri imense, primii pompieri ajunși la locul tragediei de duminică noaptea - malul lacului Ghioroc, au sărit în apă și au încercat să le ajute pe cele două victime blocate în mașina scufundată. Cum s-a desfășurat întreaga acțiune? Ei bine, foarte greu, cu riscuri și situații limită. Acțiunea pompierilor a fost una foarte dificilă, ca și orice acțiune ce presupune scufundarea în ape tulburi, întrucât în seara de duminică, 20 mai, vizibilitatea în lacul Ghioroc era de doar jumătate de metru. Mai mult, mașina tinerilor timișoreni a ajuns cu roțile în sus și era scufundată aproximativ 2 metri.

„S-a reușit identificarea mașinii foarte repede, dar de acolo a început munca cea mai grea. Primii colegi ajunși la fața locului, cei din cadrul descarcerării grele, au acționat pe cont propriu. S-au dezbrăcat și au sărit în apă, încercând să scoată victimele în cel mai scurt timp posibil. În primul rând a fost ancorată mașina și s-a reușit tragerea ei din apă pentru ca pompierii să poată accede și să scoată victimele", ne-au spus reprezentanții ISU Arad.

Prinsă în centură

În timp ce pe tânăra șoferiță au reușit să o scoată din mașină, timișoreanca aflată pe locul din dreapta a fost trasă din epava mașinii de către scafandrii. Aceasta era prinsă în centura de siguranță, ceea ce a făcut ca acțiunea salvatorilor să fie îngreunată.

Puteau să facă ceva?

Iată o întrebare care se află pe buzele tuturor celor care au auzit de accidentul teribil produs pe malul lacului Ghioroc. Băieții aflați pe bancheta din spate au reușit să se salveze, dar le era aproape imposibil să le ajute pe fetele blocate în mașină. „Vorbim de doi tineri care nu aveau experiența scufundărilor. Țineți cont de faptul că erau în stare de șoc și panică, vizibilitatea în apă era redusă, iar tinerii nu aveau experiența unor scafandrii profesioniști. Pentru ca ei să fi putut intra în apă, să găsească o cale prin care să le scoată pe fete era aproape imposibil. De ce? Pentru că a ieși dintr-o mașină scufundată e foarte dificil chiar și pentru persoanele antrenate, realitatea este mult diferită de ceea ce vedem în filme", a mărturisit un pompier aflat la fața locului. Șansa celor doi băieți a fost faptul că, în urma impactului, geamurile din spate s-au spart și au putut ieși la suprafață.

Cât despre șansele de a supraviețui ale celor două tinere, pompierii ne-au confirmat că acestea erau încă de la început aproape nule. Potrivit unor studii și cercetări, intervalul în care un om poate supraviețui aflându-se sub apă, este de 6-8 minute. După această perioadă, șansele ca medicii să reușească resuscitarea scad dramatic. În condițiile în care tinerele au fost scoase din apă la aproximativ 20-25 de minute după impact, șansele erau extrem, extrem de mici. **JA-A.P.**

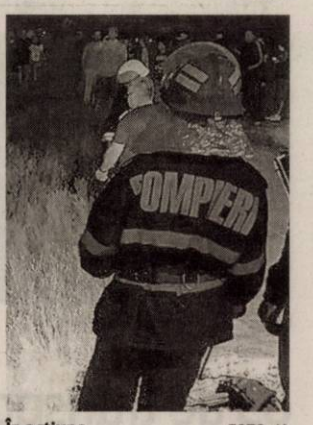

În acțiune FOTO: JA

După autopsie, începe ancheta IPJ Arad

GHIOROC. Organele de cercetare au început să adune probe pentru a fi stabilit modul și cauzele care au dus la tragicul accident. Luni, 21 mai, trupurile celor două tinere erau la Serviciul de Medicină Legală, fiind supuse autopsiei. Deși tinerele sunt din Timișoara, autopsierea lor a avut loc la Arad și moartea lor va fi investigată în continuare de către IPJ Arad, sub a cărui jurisdicție s-a petrecut accidentul.

Până la acest moment se știe că tânăra aflată la volan a pierdut controlul asupra direcției de mers și a derapat în lacul Ghioroc. „Din primele cercetări efectuate la fața locului s-a stabilit că pe un drum agricol aflat pe marginea lacului Ghioroc, o tânără din Timiș în timp ce conducea un autoturism a pierdut controlul asupra direcției de deplasare ajungând în lac. Doi tineri care se aflau în autoturism au reușit să iasă, iar pentru cele două fete blocate în mașină au intervenit echipajele de salvare din cadrul Inspectoratului pentru Situații de Urgență Arad. Se continuă cercetările pentru a se stabili cu exactitate care au fost cauzele producerii accidentului. Cu privire la acțiunile pe care la desfășurau tinerii pe drumul agricol, deocamdată nu se cunosc detalii", ne-a declarat inspector principal Lorena Radu - purtător de cuvânt în cadrul IPJ Arad.

JA-A.P.

„Filmul" ultimelor clipe din viața celor două tinere

Două destine curmate crunt și brutal în câteva minute în lacul Ghioroc. Un accident care te pune pe gânduri.

GHIOROC. Lăsând la o parte teribilismul, deoarece se pare că tinerii făceau drifturi pe malul înalt al lacului Ghioroc, partea sudică, adică de cealaltă parte a plajei, totuși, cele două tinere nu meritau o asemenea soartă. Ne-am deplasat în locul în care a avut loc tragicul accident pentru a da timpul înapoi. Pentru a afla ce s-a întâmplat cu adevărat și pentru a încerca să găsim răspuns la întrebarea care stă pe buzele tuturor: se mai putea face ceva? Potrivit ipotezei care ne-a fost prezentată, au fost câteva minute - puține, e adevărat - în care cei doi tineri care s-au salvat ar fi putut să sară în ajutorul fetelor rămase captive în mașină. Autoturismul a mai plutit puțin până să se scufunde, dar băieții nu au avut nicio reacție. Se pare că pur și simplu s-au blocat.

„Aveți grijă de viața voastră!"

Am stat de vorbă cu Ionuț - prima persoană care a ajuns în acea zi fatidică la locul accidentului și care a sărit în apă -, dar și cu primarul comunei Ghioroc, Corneliu Popi-Morodan, pentru a afla cum s-au derulat ultimele minute din viața tinerelor.

De la început punctăm faptul că această zonă este foarte frecventată de pasionații de drifturi. Nu există zi, ne spune primarul Popi-Morodan, în care să nu facă cineva drifturi. „Noi nu avem treaba lor, dar să nu își pună nici viața lor în pericol și nici pe a altora. La noi vin foarte mulți tineri și le transmit să se simtă bine, dar cu cap. Nu poți să mergi cu viteză prin jurul lacului, nu știi ce se poate întâmpla. Simțiți-vă bine, dar aveți grijă de viața voastră!", recomandă primarul.

Au pornit de la Plaja Ghioroc

Se pare că cei patru tineri erau pe Plaja Ghioroc și undeva, în jurul orei 19:00, au pornit cu mașina spre Plaja „Las Vegas". Au ajuns și la intrarea în Plaja „Ghioroc", dar aici era închis. Au mai făcut câteva drifturi în dreptul intrării și au pornit pe malul sudic, cel opus Plajei Ghioroc. Acolo, pe câmp, au mai făcut câteva drifturi, iar dintr-odată, din

Aici și-au găsit sfârșitul FOTO: V.G.

cauza unui dâmb aflat exact pe coastă, mașina s-a ridicat într-o parte. Roata nu a mai atins pământul ca să schimbe direcția mașinii și astfel a căzut pe coastă, rostogolindu-se direct spre apă. Nu se poate spune cu exactitate cine se afla la volan și cum stăteau tinerii în mașină. Cert este că în față, dreapta, stătea Laura, care era cu centura de siguranță pusă. După ce mașina s-a rostogolit, cei doi băieți au reușit să iasă din mașină și să ajungă la mal. Pentru fete, însă, timpul s-a oprit aici.

Primele cinci minute

Primarul din Ghioroc ne spune că, de pe malul opus, mașina a fost văzută plutind de către oamenii care erau la baie. Doar câteva minute însă, din păcate. În următoarele minute - vitale, de altfel -, după ce mașina s-a scufundat, cei doi tineri stăteau lângă lac, parcă pierduți, blocați, fiind văzuți de un șofer care trecea prin zonă. Acesta i-a întrebat dacă totul este în ordine. Ei murmurau doar atât: „au murit, au murit". Șoferul i-a întrebat ce s-a întâmplat. Atunci, băieții i-au arătat lacul și i-au spus că o mașină cu două fete este în apă. La suprafață nu mai era decât luciul apei. Asta s-a întâmplat la mai bine de cinci minute din momentul în care mașina a început să se scufunde. Șoferul l-a sunat pe Ionuț, care lucrează la Plaja „Las Vegas" și care a fugit într-un suflet la locul accidentului, după care a apelat 112. Tinerii erau parcă hipnotizați, blocați, păreau și băuți și sub efectul psihotropelor, nu puteau lega două cuvinte.

Ionuț s-a dezbrăcat și a sărit în apa rece. S-a scufundat de mai multe ori și la un moment dat a găsit una din roțile BMW-ului. Mașina era așezată pe-o parte, cu spatele înspre mal, la aproximativ patru metri de mal și doi metri adâncime.

Scoase după 15 minute

Din păcate, Ionuț nu a reușit să scoată nicio fată din mașină. Ne-a mărturisit cu lacrimi în ochi că este tatăl a patru copii și că și-ar fi dorit ca măcar pe una să o salveze. Dar apa rece, presiunea ce se exercită asupra corpului la peste doi metri adâncime și vizibilitatea zero l-au împiedicat să ajungă la ele. În nici 15 minute de la apelul la 112 a apărut o mașină a pompierilor. Unul dintre ei s-a dezbrăcat și a intrat în apă cu Ionuț pentru a prinde un cablu de roata găsită de Ionuț. Nu a mers din prima, ci din a doua încercare, mașina fiind trasă încet cu trailerul din apă. Era într-o parte. Când au împins mașina au văzut fetele. Prima pe care Ionuț a tras-o din mașină a fost Adelina. Era cumva întinsă înspre bordul mașinii cu una din mâini spre parbriz, semn că ar fi luptat să iasă din mașină. Laura, era tot în locul ei, cu centura pusă, cu buzele învinețite și fără suflare.

În loc de concluzie

Din informațiile pe care le-am cules, deducem faptul că acele minute, chiar după ce mașina a plonjat în lac și a plutit pe apă au fost cruciale. Pare inexplicabil faptul că după ce mașina s-a scufundat, cei doi tineri au stat blocați pe mal. „Nu înțeleg: dacă s-au salvat pe ei, de ce nu au sărit și după fete? Erau pur și simplu blocați! Unul dintre ei nici nu mai știa cum o cheamă pe prietena lui. Dumnezeu să le ierte pe cele două tinere și să îi aline pe părinți! Nu am putut să dorm toată noaptea. Mă tot întreb dacă nu cumva puteam să fac mai mult, îmi pare rău că nu am reușit să scot măcar una dintre tinere. Sunt și eu tată", ne-a spus Ionuț, cu lacrimi în ochi, la plecare. **JA-V.G.**

Depistat la control FOTO: PFR

Urmărit în Italia, prins la frontiera arădeană

NĂDLAC. Poliţiştii de frontieră de la Nădlac au depistat un bărbat de 36 de ani, cu domiciliul în judeţul Galaţi, pe numele căruia autorităţile italiene au emis un mandat european de arestare pentru săvârşirea de infracţiuni contra proprietăţii. Poliţiştii de frontieră au luat măsura întreruperii călătoriei persoanei în cauză şi a fost predat unei echipe operative din cadrul IPJ Arad. **JA-I.C.**

18

permise de conducere au reţinut poliţiştii rutieri în urma controalelor efectuate. Pentru neregulile constatate, poliţiştii au dat 154 de sancţiuni contravenţionale în valoare de 70.000 de lei. Dintre acestea, 45 au fost date pentru depăşirea vitezei legale de deplasare, iar 109 pentru nefolosirea centurii de siguranţă, neacordare de prioritate şi efectuarea de depăşiri neregulamentare.

Investigaţii FOTO: JA

Starea victimelor accidentului de la Ineu

ARAD. Bărbatul rănit grav în accidentul de sâmbătă seara, 19 mai, pe DN 79A între Ineu şi comuna Şicula este în continuare în stare critică. Potrivit datelor primite de la reprezentanţii Spitalului Judeţean Arad, bărbatul de 34 de ani este internat pe secţia Anestezie Terapie Intensivă, fiind intubat. „Bărbatul a ajuns la Unitatea de Primiri Urgenţe a Spitalului Judeţean Arad, intubat. În acest moment el este într-o stare critică, dar stabil hemodinamic. A suferit: fractură de bazin, fractură de femur, multiple fracturi costale, multiple leziuni la nivelul întregului corp şi traumatism cranian", ne-a declarat Simina Roz, purtător de cuvânt în cadrul Spitalului Judeţean Arad.

Un al doilea bărbat rănit în accidentul de pe Drumul Naţional 79A este internat pe secţia de chirurgie-toracică. **JA-A.P.**

Accident cu trei victime pe Calea Aurel Vlaicu

ARAD. Un accident violent a avut loc luni dimineaţă, pe Calea Aurel Vlaicu - zona Fortuna, din Arad. Un conducător auto nu a respectat marcajul obligatoriu la stânga, a intrat în coliziune cu un alt autoturism pe care l-a proiectat pe şinele de tramvai. Accidentul s-a soldat cu rănirea a trei femei, toate pasagere în cel de al doilea autovehicul, fiind necesară intervenţia echipajelor SMURD şi de descarcerare.

„Din primele cercetări la faţa locului, un tânăr în vârstă de 25 de ani, în timp ce conducea un autoturism marca Mercedes, pe Calea Aurel Vlaicu sens de mers către Nădlac şi ajungând la intersecţie cu strada Foişor, aflându-se pe banda 3 nu a respectat marcajul obligatoriu la stânga intrând în coliziune cu un autoturism marca Volkswagen Polo condus regulamentar de o femeie de 42 de ani", ne-a declarat inspector principal Lorena Radu, purtător de cuvânt în cadrul IPJ Arad.

Trei femei, la spital

În urma impactului, trei femei aflate în maşina Volkswagen au fost rănite, ajungând la spital. Două dintre cele trei victime, una de 21 ani şi una de 51 ani, au suferit politraumatisme, policontuzii, traumatisme cranio-cerebrale şi vor rămâne în continuare internate sub supraveghere medicală. Şoferiţa de 42 ani a fost uşor rănită, având doar contuzii. **JA-A.P.**

Maşini „şifonate" după impact FOTO: JA

Staţiile ITP, monitorizate

Sistemul de înregistrare video este de azi obligatoriu. Absenţa sistemului atrage suspendarea activităţii staţiilor ITP.

Se va monitoriza activitatea staţiilor ITP prin intermediul camerelor de supraveghere FOTO: FAN

ARAD. Începând cu 21 mai, toate staţiile autorizate care nu vor avea montat şi în funcţiune sistem de înregistrare video obligatoriu vor avea autorizaţia tehnică suspendată de drept, conform prevederilor legale. RAR are posibilitatea tehnică informatică să suspende în timp real autorizaţia. Încă de la începutul lunii mai 2018, Registrul Auto Român a verificat la nivel naţional în staţiile ITP dotarea corespunzătoare/instalarea sistemului de supraveghere video şi îndeplinirea tuturor funcţionalităţilor impuse de lege.

„Procesul de verificare a conformităţii instalării sistemului în staţiile ITP va continua şi după 20 mai, până când toate cerinţele legale vor fi îndeplinite similar şi uniform de toate staţiile de ITP autorizate la nivel naţional. Ulterior, în procesul de autorizare/reautorizare a staţiilor de ITP, RAR va verifica din nou, în detaliu, dotarea şi menţinerea în funcţiune a sistemului video impus cu asigurarea tuturor funcţionalităţilor, iar acesta va fi declarat/poziţionat corespunzător pe fluxul de ITP - camere video, ecran de vizualizare, DVR - al fiecărei staţii spre a putea fi verificat/comparat în activitatea de supraveghere/monitorizare ulterioară. Este important de precizat că întreaga activitate de ITP desfăşurată de staţiile autorizate, inclusiv monitorizarea prin intermediul sistemului video, trebuie să se desfăşoare cu respectarea de către operatorii economici/persoanele autorizate deţinătoare a acestor staţii, a legislaţiei privind protecţia datelor cu caracter personal şi libera circulaţie a acestor date", au declarat reprezenanţii RAR.

Potrivit acestora, această dotare suplimentară a fost introdusă ca urmare a constatărilor efectuate în activitatea de supraveghere a staţiilor de inspecţie tehnică periodică autorizate de către RAR cu privire la anumite încercări şi practici de eludare a procedurilor reglementate de efectuare a ITP şi se înscrie pe linia măsurilor periodice, etapizate şi proporţionale propuse în scopul creşterii nivelului de conformare şi de disciplinare a activităţii desfăşurată în cadrul staţiilor de ITP. Data aplicării acestei prevederi a fost amânată până la 20 mai 2018 luând în considerare atât aspecte de ordin tehnic şi financiar, dar şi practic/administrativ pentru staţiile autorizate de ITP cât şi pentru RAR. **JA-I.C.**

83 de transporturi de material lemnos, verificate

Amenzi de 22.000 lei aplicate de poliţiştii Biroului de Combatere a Delictelor Silvice, în urma unei acţiuni pentru combaterea delictelor silvice.

ARAD. Poliţiştii Biroului de Combatere a Delictelor Silvice au desfăşurat, în această săptămână, o acţiune pe raza judeţului Arad, pentru identificarea şi sancţionarea persoanelor fizice şi juridice care nu respectă legislaţia din domeniul silvic. În urma activităţilor desfăşurate au fost verificate 83 de transporturi de material lemnos, fiind aplicate patru sancţiuni contravenţionale în valoare totală de 22.000 de lei. De asemenea, a fost indisponibilizată în vederea continuării cercetărilor cantitatea de 11 metri cubi de material lemnos din speciile fag, frasin, precum şi cherestea, în valoare totală de 3.426 de lei. Astfel, poliţiştii au depistat un autotren, în timp ce transporta material lemnos de diferite specii, având avizele de însoţire completate necorespunzător, existând diferenţe între cantitatea de material lemnos transportată efectiv şi cea înscrisă în documente. Societatea comercială a fost sancţionată contravenţional cu amendă în valoare de 5.000 de lei, fiind indisponibilizată şi cantitatea de 2,09 metri cubi de cherestea. De asemenea, o altă societate comercială a fost sancţionată cu amendă în valoare de 6.000 de lei, pentru diferenţe de volume existente între cantitatea transportată efectiv şi cea înscrisă în avizul de însoţire. A fost indisponibilizată şi cantitatea de 3,10 metri cubi buşteni pentru gater, din specia fag. Potrivit IPJ Arad, aceste acţiuni vor continua şi în perioada următoare. **JA-I.C.**

Transporturile cu lemne, la control FOTO: IPJ ARAD

Au găsit sute de ţigări de contrabandă la domiciliul unei femei de 89 de ani

LIPOVA. Poliţiştii din Lipova au efectuat, vineri dimineaţa, două percheziţii domiciliare la persoane bănuite de contrabandă de ţigări, în urma descinderilor fiind confiscate peste 12.000 de ţigarete. O parte din această cantitate a fost găsită la domiciliul unei bătrâne în vârstă de 89 de ani care, se pare, comercializa aceste ţigări de acasă, unor persoane de pe raza oraşului Lipova şi din judeţ.

„În urma activităţilor desfăşurate, poliţiştii au depistat la domiciliul unui bărbat de 58 de ani, din Lipova, 11.740 de ţigarete netimbrate şi timbrate necorespunzător, de diferite mărci, iar la domiciliul unei femei de 89 de ani, din localitatea Conop, alte 480 de ţigarete, ţigarete netimbrate şi timbrate necorespunzător, susceptibile a proveni din contrabandă. În urma investigaţiilor efectuate, poliţiştii au stabilit că persoanele în cauză deţineau în vederea comercializării şi comercializau ţigaretele, de la domiciliu, unor persoane de pe raza localităţii Lipova şi din judeţ. Întreaga cantitate de ţigarete a fost indisponibilizată, poliţiştii continuând cercetările sub aspectul săvârşirii infracţiunii de contrabandă", au declarat reprezentanţii IPJ Arad. **JA-I.C.**

Confiscate FOTO: IPJ ARAD

Cercetat pentru furtul a 200 de kilograme de miere

ARAD. Minorul este cercetat, în fapt, pentru comiterea mai multor furturi care au avut loc pe raza localităţii Brazii. Primul furt comis de tânăr a avut loc în noaptea de 8 spre 9 mai când, prin forţarea geamului, ar fi pătruns în incinta unui imobil, de unde ar fi sustras aproximativ 200 de kilograme de miere. În perioada 12-15 mai, adolescentul a pătruns în incinta altui imobil - prin forţarea sistemului de închidere al uşii - de unde a furat cinci ceasuri de mână de diferite mărci, componente ale unor instrumente muzicale, bijuterii de argint şi alte bunuri casnice, cauzând un prejudiciu de aproximativ 1.000 de lei.

Tânărul a fost reţinut pentru 24 de ore, fiind cercetat de poliţiştii Secţiei nr. 10 Rurală Gurahonţ pentru săvârşirea infracţiunii de furt calificat.

„Poliţiştii continuă documentarea activităţii infracţionale a celui în cauză, în vederea identificării şi tragerea la răspundere penală a persoanelor care l-ar fi sprijinit în vederea săvârşirii infracţiunilor", au precizat reprezentanţii IPJ Arad. **JA-I.C.**

Ciocnire în lanţ pe DN7

LIPOVA. Nepăstrarea distanţei regulamentare în timpul mersului a făcut ca în dimineaţa zilei de luni, 21 mai, pe DN7 la Lipova să aibă loc o ciocnire în lanţ. Traficul a fost blocat mai bine de 30 de minute.

„Din primele cercetări efectuate la faţa locului s-a stabilit că, luni dimineaţă, un bărbat de 39 de ani, în timp ce conducea o autoutilitară pe raza localităţii Lipova, nu a păstrat o distanţă corespunzătoare faţă de autovehiculul din faţă intrând în coliziune cu ansamblul de vehicule constituit dintr-o autoutilitară în cuplu cu semiremorcă, condus de un bărbat de 32 de ani. Acesta se afla oprit pe sensul de mers Deva-Arad, pentru a acorda prioritate de trecere pietonilor angajaţi în traversarea pe trecerea pentru pietoni marcată şi semnalizată prin indicator şi marcaj", a declarat inspector principal Lorena Radu, purtător de cuvânt în cadrul IPJ Arad.

Mai mult, imediat după prima tamponare, un alt autoturism nepăstrând distanţa regulamentară a intrat în coliziune cu cea de a doua utilitară, rezultând astfel o coliziune cu trei autovehicule. Accidentul s-a soldat cu rănirea uşoară a şoferului autoutilitarei, rămas încarcerat după impact. **JA-A.P.**

Sport

„Până la identificarea şi instalarea noii conduceri, vom asigura continuitatea

Alexandru Meszar, „părintele" proiectului UTA

18

este ora de start a tradiţionalei competiţii de badminton dedicată presei arădene, organizată de profesorul Daniel Mărcuş la Căminul Cultural din Şimand, vineri, 25 mai. Jurnaliştii vor alerga după „fluturaşi" în cadrul Cupei „Fair-Play", competiţie deschisă elevilor din judeţ, a cărei probă de badminton va avea loc de la ora 16.

Arădeanul Marius Copil participă la Geneva Open

GENEVA. Un nou turneu ATP pe care tenismenul arădean Marius Copil îl începe pe tabloul principal, graţie clasării în Top 100 mondial (95 ATP), se desfăşoară în această săptămână. Adversarul din primul tur la Banque Eric Sturdza Geneva Open este americanul Steve Johnson (47 ATP), cei doi fiind la prima întâlnire. La dublu, Copil face pereche cu C. Sturdza (Elveţia), primii adversari fiind J. Erlich/M. Fucsovics (Israel/Ungaria). **JA-D.L.**

În acţiune FOTO: JA

Repetiţie reuşită înaintea Cupei

ARAD. În formula: Doroti - Schipor, Marcea, Bajko, Magocs, Olariu (Bodnar), Chiş, Liheţ, Dobrea (Adam), A. Balaş, Vanu, „leoaicele" de la Piroş Security au trecut lejer, scor 9-2, de Olimpic Star Cluj, în penultima etapă a ligii secunde de fotbal feminin. Golurile echipei pregătite de Gigi Cameniţă au fost semnate de: A. Balaş-5, Vanu-2 şi Olariu-2. Pentru arădence a fost ultima repetiţie înaintea semifinalei Cupei României, care are loc miercuri, 23 mai, la Prundu Bârgăului, împotriva prim-divizionarei, CSŞ Târgovişte. **JA-D.S.**

Ce strategie va alege UTA?

Dacă nu vine nimeni, actuala conducere va continua, cel mai probabil, tot cu o variantă „low-cost".

ARAD. Finalul sezonului e tot mai aproape pentru UTA. Echipa a reuşit să se salveze de la retrogradare, cu câteva etape înainte de final, deşi - la un moment dat - lucrurile erau destul de complicate, spectrul ultimelor locuri pândindo pe „Bătrâna Doamnă". A sosit Ionuţ Popa şi - ca prin farmec - au apărut şi rezultatele.

UTA de azi ar putea fi şi UTA de mâine, cu aceeaşi variantă, low-cost FOTO: FAN

Rămâne tot aşa?

Dacă primarul nu va găsi soluţii mai bune, Meszar nu are ce face şi va rămâne, însă – tot după informaţiile noastre – se va merge, din nou, pe o variantă „low-cost". Ceea ce înseamnă că UTA va avea obiectiv tot rămânerea în liga secundă, cu un lot asemănător actualului, poate mult mai tânăr, mai ales că juniorii lui Bogoşel aşteaptă să fie promovaţi la prima echipă.

Mai sunt două etape, practic un chin pentru echipă, mai ales că de când s-a salvat matematic, parcă nu mai joacă nimic, dovadă stând şi cele două înfrângeri consecutive.

Ce va fi de la vară?

Se va termina campionatul, dar nimeni nu ştie ce intenţii are Gheorghe Falcă. Ce va face primarul cu echipa, pe mâna cui o va da? El ar vrea să vină un om potent, cu bani, care să se alăture milionului de euro pe care îl dă administraţia locală. Însă, nimeni nu pare decis să preia UTA. Clubul are nevoie de foarte mulţi bani care nu au legătură cu ce oferă Primăria. Salariile jucătorilor şi a antrenorilor, amenzi la Federaţie, alte cheltuieli ce nu se pot deconta sau cele de la început de an, deoarece - se ştie - abia spre finalul lunii mai apar banii de la municipalitate.

E cineva interesat?

De la bun început trebuie să spunem că nu ne vom referi la Florin Manea, deoarece nici nu are rost să o facem, el nu e un om serios, un om care îţi garantează binele, pentru a-i oferi UTA pe mână.

Excluzând, aşadar, discuţia despre el, nimeni nu a venit să spună că vrea să preia clubul. Echipa lui Meszar a anunţat, încă din iarnă, că pleacă în momentul în care UTA va fi pe mâini bune. Din păcate, acel stadiu nu s-a schimbat. Meszar vrea să plece şi - la finalul campionatului - avem informaţii că îi va spune la Falcă, încă o dată, că vrea să plece.

JA-L.S.

Atletico câştigă la Juniori E

ARAD. Fără să aibă un adversar puternic, UTA şi Viitorul terminând întrecerea la peste 20 puncte în spate, Atletico Arad a câştigat Campionatul Judeţean al Juniorilor E (Under 11), urmând să reprezinte Aradul la etapa zonală a Campionatului Naţional organizată de FRF în perioada 24-27 mai, la Arad. Atletico este în grupă cu CSM Oradea şi CSM Reşiţa, iar în cealaltă grupă sunt Juventus Timişoara, Juniors Lupeni şi Unirea Alba Iulia, câştigătoarea calificându-se la etapa semifinală.

Din cele 16 echipe prezente la start, împărţite în două grupe, cele mai bune opt au jucat play-off-ul, la finalul căruia, ierarhia finală se prezintă astfel:

1.Atletico 2 Arad 77p, 2. Atletico 1 Arad 69p, 3.UTA 58p, 4.Viitorul 1 Arad 58p, 5.CSŞ Arad 47p, 6.ACS Socodor 40p, 7.Academia Brosovszky Arad 33p, 8.Viitorul 2 Arad 31p.

Antrenorii campionilor de la Atletico Arad, Adrian Petruţ şi Adrian Rusu, s-au bazat pe următorii jucători: Bogdan Bătrâna, Alessio Calotă, Kevin Zimermann Cotuna, Alexandru Crainic, Vladimir Groza, Luca Măgulean, Vlad Pop, Robert Rusu, Sergiu Stamorean, Daian Tăutan, Andrei Cighirean, Ioan Lucas Câmpan, Felix Pop, David Ştef, Luca Indreica, Adrian Dragoş, Mario Salka, Darius Şiclovan, Bogdan Mario Rusu şi Darius Burcă. **JA-D.S.**

Campionii de la Atletico, grupa de vârstă 11 ani FOTO: JA

Emoţii prea mari la Gimnaziadă

IZVORANI. Patru din cele şapte echipe arădene calificate la turneele finale ale Gimnaziadei 2018 şi-au încheiat evoluţiile. Emoţiile şi-au pus însă serios amprenta pe jocul elevilor de la Şcoala Gimnazială Şimand (locul 7 la oină băieţi şi fotbal fete), Şc. Gim. „Mihai Eminescu" - Generală 1 (locul 7 la tenis de masă pe echipe mixte) şi Şc. Gim. „Aron Cotruş" - Generală 13 (locul 8 la fotbal băieţi).

Şcolarii arădeni au fost recompensaţi de către Comitetul Olimpic şi Sportiv Român (COSR) cu câte un echipament sportiv (trening, tricou, încălţăminte sport, rucsac), iar cele 8 echipe finaliste prezente la baza „Sydney 2000", de la Izvorani, au primit câte un set de mingi de joc.

În aceste zile au intrat în „focul" emoţiilor baschetbalistele de la Liceul cu Program Sportiv din Arad.

JA-D.L.

Micuţii handbalişti de la HC Beldiman FOTO: JA

Calificaţi în etapa finală!

SÂNNICOLAU MARE. Bucurie pe semicerc. HC Beldiman, clubul condus de soţii Adriana şi George Beldiman, a izbutit calificarea la turneul final al Campionatului Naţional de juniori IV. În turneul semifinal, micuţii handbalişti arădeni au bifat trei victorii: 17-16, cu Unirea Sânnicolau Mare, 21-17, cu Progresul Băileşti şi 19-17, cu CSŞ Corabia şi un singur eşec, 15-18, cu CSM Reşiţa.

Iată lotul de jucători al celor de la HC Beldiman: Andrei Bărbicioiu, Patric Kurucz, Robert Beldiman, Andrei Burzo (40 goluri, golgeterul echipei), Dragoş Găulea (13), Ayan Boldiş (7), Cătălin Toma, Raul Kuharek (6), Beni Covaci (5), Alex Repede (1), Cristian Chera şi Lucas Urlich. **JA-D.S.**

Fotbal - Campionatul Judeţean - Liga 5

Seria A, etapa 21. Şoimii Livada – AS Aluniş 3-1, Înfrăţirea Iratoşu – Semlecana Semlac 10-0, Unirea Şeitin – Aqua Vest 2-0, Voinţa Munar – Mureşul Zădăreni 2-1, Gloria Secusigiu – AS Dorobanţi 5-2, Forest Oil Sp German – Speranţa Turnu 1-6, Voinţa Macea – Atletico Arad 4-4.

Clasamentul

1. MACEA	21	15	3	3	62-27	48
2. TURNU	21	13	4	4	55-21	43
3. IRATOŞU	21	12	3	6	67-39	39
4. ZĂDĂRENI	21	10	4	7	49-50	34
5. LIVADA	21	10	2	9	59-49	32
6. SECUSIGIU	21	10	2	9	46-41	32
7. AQUA VEST	21	10	1	10	48-39	31
8. ŞEITIN	21	9	4	8	38-35	31
9. MUNAR	21	9	3	9	65-68	30
10. DOROBANŢI	21	8	4	9	44-42	28
11. SEMLAC	21	7	1	13	36-65	22
12. SP GERMAN	21	5	4	12	35-67	19
13. ATLETICO	21	5	2	14	34-69	17
14. ALUNIŞ	21	3	5	13	26-52	14

Etapa viitoare (26-27 mai): Atletico – Munar, Turnu – Secusigiu, Aqua Vest – Iratoşu, Semlac – Livada, Aluniş – Sp German, Dorobanţi – Macea, Zădăreni – Şeitin.

Seria B, etapa 21. Viitorul Satu Nou – Olimpia Bocsig 2-5, FC Zimandu Nou – Crişul Alb Buteni 3-7, Avântul Târnova – Unirea Gurahonţ 4-2, Viitorul Sepreuş – Cetate Dezna 9-1, Flacăra Ţipari – Victoria Seleuş 2-3, Podgoria Ghioroc – CS Beliu 2-2, Steaua Grăniceri – Podgoria Păncota 0-3 (f.j.).

Clasamentul

1. PĂNCOTA	21	18	2	1	87-26	56
2. BUTENI	21	14	4	3	67-26	46
3. SEPREUŞ	21	14	1	6	75-42	43
4. TÂRNOVA	21	13	3	5	56-36	42
5. GURAHONŢ	21	13	2	6	67-50	41
6. BELIU	21	12	2	7	44-23	38
7. BOCSIG	21	10	2	9	59-53	32
8. GHIOROC	21	9	4	8	56-47	31
9. ZIMANDU NOU	21	6	6	9	44-56	24
10. SELEUŞ	21	5	7	9	27-39	22
11. SATU NOU	21	6	2	13	44-74	20
12. DEZNA	21	3	2	16	33-77	11
13. ŢIPARI	21	2	3	16	32-83	9
14. GRĂNICERI	21	1	2	18	19-78	5

Etapa viitoare (26-27 mai): Păncota – Ghioroc, Seleuş – Sepreuş, Dezna – Târnova, Gurahonţ – Zimandu Nou, Buteni – Satu Nou, Beliu – Ţipari, Bocsig – stă.

Două arădence au câştigat Cupa Europei la atletism!

LONDRA. Roxana Bîrcă şi Cristina Simion, ambele legitimate la CS Universitatea Arad, au făcut parte din echipa României care a câştigat Cupa Europei în proba de 10.000 de metri.

Performanţa de excepţie a fost realizată în cadrul celei de-a XXII-a ediţii a Cupei Europei la 10.000 m, competiţie desfăşurată sub forma unui show atletic sub titulatura „Night of 10.000 m PBs", la „Paliament Hill Athletics Track", în prezenţa a peste 8.000 de spectatori. Echipa tricoloră a fost formată din: Ancuţa Bobocel (locul 2 la individual - timp 31:42,12), Roxana Bîrcă (locul 4 la individual - 32:30,97) - cel mai recent transfer al clubului condus de prof. Ovidiu Şerban -, Cristina Simion (33:20,37) - şi ea cu dublă legitimare CS UAV-Steaua Bucureşti - şi Andreea Pîşcu (34:12,80). România a reuşit să urce pe prima treaptă a podiumului de premiere, devenind lider european, depăşind team-ul gazdelor şi reprezentativa Germaniei. **JA-D.L.**

Rafael Nadal FOTO: FAN

Rafael Nadal, din nou pe primul loc

TENIS. Tenismanul spaniol Rafael Nadal a revenit pe primul loc în clasamentul mondial al jucătorilor profesioniști (ATP), dat publicității luni. Nadal și-a recuperat prima poziție după titlul cucerit duminică la Roma și are 100 de puncte avans față de elvețianul Roger Federer, al treilea fiind în continuare germanul Alexander Zverev.

În top 10, croatul Marin Cilic a urcat un loc, pe 4, în dauna bulgarului Grigor Dimitrov (locul 5). Rocada au făcut-o și belgianul David Goffin (locul 9) cu americanul John Isner (10).

Sârbul Novak Djokovic, fost lider mondial, a coborât patru locuri și a ajuns pe 22.

SURSA: AGERPRES

Stephen Curry FOTO: FAN

Golden State și-a surclasat rivala

BASCHET. Golden State Warriors, grație vedetei Stephen Curry, autor a 35 de puncte, a reamintit concurenței că este principala pretendentă la un nou titlu de campioană a NBA, învingând-o cu 126-85 pe Houston Rockets, în meciul cu numărul trei al finalei Conferinței de Vest a campionatului profesionist nord-american de baschet.

Golden State Warriors, învingătoare în două din ultimele trei ediții, conduce la general cu 2-1 în seria ce se dispută după sistemul „cel mai bun din șapte meciuri". Meciul cu numărul patru va avea loc marți seara, tot la Oakland (California).

Românceles e descurcă la dublu

TENIS. Perechea formată din româncele Mihaela Buzărnescu și Raluca Olaru s-a calificat, luni, în sferturile de finală ale probei de dublu la turneul de tenis WTA de la Strasbourg (Franța), dotat cu premii totale de 226.750 dolari, după 3-6, 6-4, 10-2 cu principalele favorite, Hao-Ching Chan (Taiwan)/Zhaoxuan Yang (China). Buzărnescu și Olaru au obținut victoria după o oră și 25 de minute. În sferturi, Buzărnescu și Olaru, care și-au asigurat un cec de 1.468 euro și 60 de puncte WTA, vor înfrunta învingătoarele din meciul Joanna Tomera/Wallis Vitis (Franța) - Kaia Kanepi (Estonia)/Katarzyna Piter (Polonia). Buzărnescu este calificată în optimi la simplu, urmând să joace contra rusoaicei Ekaterina Rîbakina. **SURSA: AGERPRES**

Titlu venit la ultima gară!

CFR Cluj este noua campioană a României la fotbal.

Ceferiștii clujeni au sărbătorit al patrulea titlu național din istorie FOTO: FAN

FOTBAL. CFR Cluj a câștigat titlul de campioană a României la fotbal, duminică seara, după ce a învins-o pe FC Viitorul Constanța cu scorul de 1-0 (1-0), pe teren propriu, în etapa a 10-a, ultima, din faza play-off a Ligii I de fotbal, în timp ce FCSB a dispus cu 1-0 (1-0) de Astra Giurgiu, pe Arena Națională.

CFR a cucerit al patrulea său titlu de campioană națională după cele din 2008, 2010 și 2012. Unicul gol al partidei a fost înscris de Damjan Djokovic (43), cu capul, după ce croatul fusese inspirat introdus pe teren în min. 37 de antrenorul Dan Petrescu, în locul lui Mihai Bordeianu, accidentat. Clujenii au câștigat titlul tocmai în fața campioanei de anul trecut, care se încununa în 2017 după o victorie cu 1-0 pe teren propriu cu... CFR Cluj. Meciul de la Cluj-Napoca a fost unul încălcit, marcat de miză, fiind disputat între cele două careuri, fără prea multe ocazii. Abdel Omrani a ratat o oportunitate (3) pentru ardeleni, iar Cristian Ganea a avut șansa golului pentru FC Viitorul (16). CFR este singura echipă din acest campionat care nu a pierdut pe teren propriu.

În celălalt pol de interes al etapei, FCSB a învins-o pe Astra Giurgiu cu 1-0 (1-0), prin golul înscris de francezul Harlem Gnohere (41). Ambele echipe au ratat multe ocazii de gol, Bogdan Planic (25), Harlem Gnohere (37), Cristian Tănase (76) au ratat de la FCSB, iar Florentin Matei (22), Silviu Balaure (32) și Erico (83), de la oaspeți. FCSB putea primi un penalty în min. 29, la un duel între Budescu și Piotr Polczak.

FCSB încheie, ca și în sezonul trecut, pe locul al doilea.

CS Universitatea Craiova a reușit să încheie pe locul al treilea, cea mai bună performanță a sa după titlul cucerit în 1991. Universitatea va juca și finala Cupei României, duminică 27 mai, cu FC Hermannstadt. Craiovenii și-au asigurat medaliile de bronz după victoria cu 2-1 de la Iași, cu CSM Poli. Gazdele au deschis scorul prin ugandezul Luwagga William Kizito (16), după care Universitatea a punctat de două ori, prin Alexandru Mateiu (28), Alexandru Băluță (35).

SURSA: AGERPRES

Omrani vrea să rămână în tricoul lui CFR Cluj

Omrani (la minge) este dorit la FCSB FOTO: FAN

FOTBAL. Înaintea meciului cu Astra, Gigi Becali a anunțat că la FCSB vor ajunge Nemec și Omrani, dar președintele CFR-ului, Iuliu Mureșan, a ținut să clarifice situația atacantului crescut de Olympique Marseille.

În urma câștigării titlului, atacantul din Gruia e decis să-și prelungească contractul cu noua campioană. „Omrani a avut un contract, în care era trecută o clauză, iar apoi a semnat un al doilea contract. Clauza era de 200.000 de euro, iar acum a crescut la 2 milioane de euro. El intenționează să rămână. Urmează să semnăm un act adițional și să-i mărim salariul. Am discutat aseară cu el și în mare am trasat coordonatele actului adițional. E un tip simpatic, îi plac petrecerile", a spus Iuliu Mureșan, în cadrul emisiunii ProSport LIVE.

Gigi Becali a expus lista de cumpărături înaintea meciului cu Astra din ultima etapă: „Ce am vorbit cu Vasi (n.r. - Vasile Geambazi), o să ia doi atacanți. Informația mea este că o să luăm doi atacanți. Unul este Nemec și doi... Acum pot să spun, că nu mai vede nimeni. Doi este Omrani. Și mai este un mijlocaș care ne place, joacă în seara asta". Cu câteva zile înaintea etapei finale, Becali dădea ca sigur transferul lui Omrani: „E vorba de Omrani, 100%. Va juca la noi din sezonul viitor! Nu eu fac transferurile, Vasi se ocupă. Are clauză 200.000 de euro Omrani și va fi al nostru", declara omul de afaceri, pentru ProX. Becali pare că a rămas în timp și a omis faptul că Omrani are acum o clauză de două milioane, nu de 200.000 de euro.

SURSA: MEDIAFAX

Simona Halep FOTO: FAN

Halep e lider în ambele ierarhii

TENIS. Românca Simona Halep conduce în continuare în clasamentul mondial al jucătoarelor profesioniste de tenis (WTA), dat publicității luni, dar a urcat pe prima poziție și în ierarhia WTA Race, pentru Turneul Campioanelor.

Halep (26 ani), finalistă duminică în turneul de la Roma, a ajuns la 29 de săptămâni ca lider mondial și se apropie de locul 12 într-o ierarhie all-time, ocupat de germanca Angelique Kerber, cu 34 de săptămâni.

Halep are în clasamentul la zi un avans de 335 de puncte față de a doua clasată, daneza Caroline Wozniacki, în timp ce de locul al treilea, ocupat de Garbine Muguruza, o despart peste 1.200 de puncte.

În continuare, în top 100 sunt șase românce: Mihaela Buzărnescu a urcat un loc, pe 32, Irina Begu se menține pe 41, Sorana Cîrstea a coborât două trepte și se se află pe 45, Monica Niculescu este în continuare pe 61, iar Ana Bogdan este mai departe pe 65.

În ierarhia WTA Race, care contează pentru Turneul Campioanelor și care contabilizează rezultatele pe 2018, Halep a urcat două locuri după finala de la Roma și este pe primul loc, cu un avans de 155 de puncte față de Wozniacki și de 383 puncte față de Kvitova. **SURSA: AGERPRES**

EVIDENȚIAZĂ-TE!

Talon valabil până în 30 iunie 2018

Text: DATA apariției:.....

Date personale:

Nume și Prenume:

Telefon:

Buletin de identitate:

TALON + PREȚUL CATEGORIEI AFERENTE

Anunțurile se preiau zilnic, la ghișeu, până în ora 16⁰⁰, după această oră, se pot prelua doar prin intermediul sistemului online de preluare al anunțurilor disponibil pe www.jurnalaradean.ro . Anunțurile de mică publicitate din Jurnal Arădean se publică pe baza talonului din ziar
Redacția nu își asumă responsabilitatea pentru conținutul anunțurilor de mică publicitate!

JURNAL ARĂDEAN

Și-a păstrat aurul pe gheață

HOCHEI PE GHEAȚĂ. Echipa Suediei și-a păstrat, cu emoții, titlul de campioană a lumii la hochei pe gheață, învingând cu scorul de 3-2 după loviturile de departajare echipa Elveției, în finala Campionatului Mondial desfășurată duminică seara la Copenhaga.

Elveția, revelația actualei ediții a Mondialului de hochei, a acces în finală după ce a eliminat anterior două formații mult mai bine cotate, Finlanda și Canada.

SURSA: AGERPRES

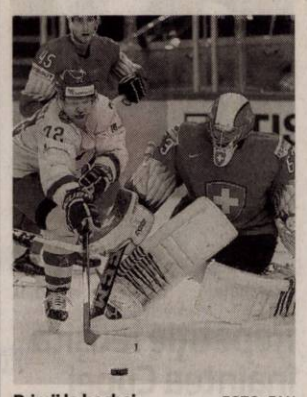

Primii la hochei FOTO: FAN

Rămâne șeful în organizarea CM

FOTBAL. Arkadi Dvorkovici a rămas președintele Comitetului de organizare a CM 2018! Arkadi Dvorkovici va păstra funcția de președinte al Comitetului rus de organizare a Cupei Mondiale de fotbal 2018, deși și-a pierdut postul de vice-prim ministru, conform unui decret semnat de președintele Vladimir Putin și publicat luni, a relatat DPA. Dvorkovici a preluat șefia comitetului de organizare în luna martie, când l-a înlocuit pe Vitali Mutko, și își va păstra prerogativele la turneul final programat între 14 iunie și 15 iulie.

În vârstă de 46 ani, Dvorkovici nu mai face parte din noul guvern al Rusiei, după ce a fost șase ani adjunct al premierului Dmitri Medvedev. **SURSA: AGERPRES**

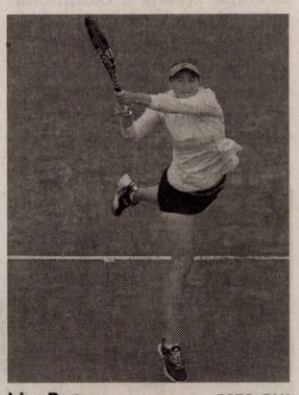

Irina Begu FOTO: FAN

Begu a abandonat la WTA Nurnberg

TENIS. Jucătoarea română de tenis Irina Begu, a cincea favorită, a abandonat, luni, la scorul de 6-4, 3-3 pentru suedeza Johanna Larsson, în prima rundă a turneului WTA de la Nurnberg (Germania), dotat cu premii totale de 226.750 dolari. Begu (27 ani, 41 WTA) a renunțat după o oră și 19 minute de joc.

Larsson (29 ani, 97 WTA) are acum 3-2 în meciurile directe cu românca, pe care a mai învins-o la Australian Open și Cincinnati (ambele în 2016).

În actul secund, românca a început foarte bine și a condus cu 3-0, dar apoi a fost egalată și a abandonat din motive medicale. **SURSA: AGERPRES**

MASCHIO GASPARDO

Producătorul nr. 1 de utilaje agricole din România

*Imaginea este cu titlu de prezentare.

Cele mai bune rezultate se obțin când îi ai alături pe cei mai buni din domeniu. Împreună suntem mai puternici!

Maschio Gaspardo România

Telefon: 0257 30 70 30 / Fax: 0257 30 70 40 / maschioresurseumane@yahoo.com / www.maschio.ro / fb.com/Maschio.Gaspardo.Romania

(5534 - H 640068)

TESTDRIVE
FORD ARAD

ÎMPREUNĂ CU Ford

Vă așteptăm imediat după meci, la un test drive cu una din mașinile noastre. Avem o gamă largă de mașini pe care le puteți testa astăzi, cum ar fi, Fiesta Titanium, Focus ST, EcoSport ST Line, Mondeo Titanium, Mondeo Hybrid, Kuga ST Line.

* Pentru a putea participa la TEST DRIVE aveți nevoie de carte de identitate și permis de conducere valabile.

Auto Technic SRL, Calea Zimandului FN, Arad, România, 310206, Tel: 0257 216 669 www.fordautotechnic.ro

(8100)

Mare publicitate: 0257/280.904

SC ERGAD TECHNOLOGY SRL

Arad, str. Padurii nr. 24, firma cu capital integral italian care activeaza in domeniul industriei electronice

angajează:

PERSOANA PENTRU CONTROL CALITATE

- Experienta in domeniul electronic
- Cunoasterea limbii italiene
- Disponibilitate pentru deplasari in Italia.

SE OFERA:

- pachet salarial atractiv
- salariu de incadrare incepand DE LA 2800 RON
- oferim bonusuri suplimentare
- decontare transport
- tichete de masa din prima zi
- prime de vacanta
- ore suplimentare platite dublu
- program de lucru 1 schimb

Trimiteti CV la adresa:
otilia.dimeny@ergad.eu
sau prin fax 0257-306-194, tel. 0257-206-247. (8216)

RETIM ARAD angajează
■ șofer autoutilitară(C+E) ■ muncitor necalificat
■ electromecanic ■ lăcătuș auto ■ controlor prestări servicii
Detalii la ☎ 0762-244-205,
CV-urile se pot depune la madalina.berca@retim.ro (8558 - H 29870)

STANDARD UNIVERSAL CONSTRUCT SRL
EXECUTĂ la cele mai bune prețuri următoarele servicii:

- dulgherie acoperișuri
- montaj orice model de țiglă metalică (tip lindab) sau ceramică
- reparații orice tip de acoperiș
- reparații urgente mici sau mari la acoperișuri
- montăm sau schimbăm toate tipurile de burlane și jgheaburi
- montăm ferestre de mansardă
- curățăm, reparăm și lipim jgheaburi
- executăm fațade și zugraveli, lucrăm și cu polistiren sau rigips.

OFERIM CALITATE MAXIMĂ PENTRU TOATE SERVICIILE LEGATE DE CASA DUMNEAVOASTRĂ.
Serviciul de mai sus presupune deplasarea unei echipe la fața locului și efectuarea măsurătorilor proiectului care va fi GRATIS fără perceperea vreunui tarif.
☎ 0736.045.781 sau 0785 649 034. (8537 - H 26574)

SC TÂRGURI, OBOARE ŞI PIEŢE SA
Arad, Piața Mihai Viteazul nr. 13
organizează licitație, în data de 31.05.2018, orele 1200, în vederea atribuirii locațiunii :

- Ghereta nr. 7 Piata Mihai Viteazul Hală cu suprafata 17,27 mp.
- Ghereta nr. 15 Piata Mihai Viteazul Hală cu suprafata 34,18 mp.
- Ghereta nr. 8 Hală Piata Mihai Viteazul cu suprafata 16,84 mp.

Documentația de atribuire conținând caietul de sarcini poate fi obținută contra sumei de 50 lei, de la sediul SC Tîrguri, Oboare și Piețe SA din Arad, Piața Mihai Viteazul nr. 13, în zilele de luni-vineri, orele 8-14.
Dosarele de înscriere la licitație vor fi depuse la sediul societății din Arad, Piața Mihai Viteazul nr. 13, până la data de 31.05.2018, orele 1000.
Informații suplimentare la nr. telefon. 0257/250056. (8562 - H 29905)

- lucrări de construcții civile și industriale;
- instalații aferente construcțiilor;
- lucrări de aducțiune apă și sisteme de canalizare;
- lucrări de drumuri și poduri.
- execuție și montaj case prefabricate tip sandwich conform descrierilor tehnice și de execuție „STANDARD" și „PREMIUM";
- execuție și montaj blocuri pe structură de lemn conform descrierii atașate;
- proiectare și execuție șarpante/acoperișuri din lemn în sistem MYTEK;
- execuție și montaj grinzi încleiate lamelar;
- execuție și montaj produse derivate din lemn (scări, terase, copertine, contrafise, căpriori, filigorii, căsuțe de gradină, pergole etc.)

(4732)
ARAD, CENTURA DE NORD, DN 7, KM 541+100
TELEFON: 0357-100-051
E-MAIL: amahousem@yahoo.com
AMA HOUSE

SC ASSEMBLY & TESTING TECHNOLOGY SRL
având sediul în Calea Bodrogului, nr. 2-4, localitatea Arad, Jud. Arad, anunță publicul interesat asupra depunerii solicitării de obținere a avizului de mediu pentru sediul în Calea Bodrogului, nr. 2-4, localitatea Arad, Jud. Arad, unde isi desfasoara activitatea de „Fabricarea de instrumente si dispozitive pentru masura, verificare, control, navigatie" CAEN 2651, avand ca principale faze ale procesului technologic: proiectarea modulelor de testare, debitarea materiei prime, prelucrarea efectiva a pieselor componente modulului pe masini CNC, sablarea anumitor componente ale modulului, montarea pieselor , lipire componentelor electrice, control calitate, ambalare, depozitare si livrare

Masuri de protectie a factorilor de mediu:
Aer: ventilatoare
Gestiune deseuri: pubele, valorificare prin terti autorizati
Substante periculoase: magazie cu pardoseala betonata.

Observatiile publicului formulate in scris/informatiile privind potentialul impact asupra mediului se depun / pot fi consultate la sediul Agentiei pentru Protectia Mediului Arad, Splaiul Mures, FN, telefon 0257280331, 0257280996 in timp de 10 zile lucratoare de la data publicarii prezentului anunt. (8569 - H 29910)

NEVCOM INSOLVENCY I.P.U.R.L.
în calitate de lichidator judiciar al
SC PANATI KANTOR SRL
vinde prin LICITAȚIE PUBLICĂ DESCHISĂ, CU STRIGARE: *1.BUN MOBIL: TOYOTA YARIS, AN 2007, nr.de inmatriculare AR-77-PNK,* cu prețul de *pornire de 2.486 EURO +TVA (TVA-conform Codului fiscal la data vânzării).*
2.BUN IMOBIL: CASA SI TEREN INTRAVILAN 630 MP, in Arad str. Trenului nr.66 cu prețul de *pornire de 40.381 EURO+TVA (TVA-conform Codului fiscal la data vânzării).*
Licitația va fi organizată la sediul lichidatorului judiciar în data de *30.05.2018, 06.06.2018, 13.06.2018, 20.06.2018, 27.06.2018, respectiv 04.07.2018, ora 13:00*. Cei care doresc să participe la licitație trebuie să achite garanția de participare de 10% din pretul de pornire la licitatie. Inscrierea la licitatie si achitarea garantiei se pot face pana cu 1 zi inainte de data licitatiei. *Regulamentul de organizare a licitatiei si informații suplimentare se pot obtine la tel. 0727-704 201, fax 0257-228.781 sau la sediul profesional al lichidatorului judiciar situat in Arad, str. Praporgescu, nr. 29, ap. 2, jud. Arad* (8556 - H 29864)

SPITALUL CLINIC JUDEȚEAN DE URGENȚĂ ARAD
în conformitate cu:
- prevederile HG nr. 286/2011 pentru aprobarea Regulamentului-cadru privind stabilirea principiilor generale de ocupare a unui post vacant sau temporar vacant corespunzator funcțiilor contractuale și a criteriilor de promovare în grade sau trepte profesionale imediat superioare a personalului contractual din sectorul bugetar plătit din fonduri publice , cu modificările și completările ulterioare;

ANUNȚ
ANULARE CONCURS

ORGANIZAT pentru ocuparea urmatoarelor posturi vacante pe perioada nedeterminata:
■ 1 post ȘEF BIROU GR. II la Biroul Resurse Umane anunț nr.12957/04.05.2018.
■ 1 post INSPECTOR SPECIALITATE I la Biroul Resurse Umane anunț nr.12957/04.05.2018.

Spitalul Clinic Judeţean de Urgenţă Arad, va organiza un nou concurs al cărui calendar de desfășurare va fi comunicat conform prevederilor legale.
Relații suplimentare se pot obține la Biroul Resurse Umane al unității din Arad, str. Andrenyi Karoly nr. 2-4, telefon 0357/407200, interior 277, luni-vineri intre orele 10-12. (8568 - H 29908)

ELNET SECURITY angajează urgent
agenți de pază barbați, femei
pentru obiectiv industrial LEONI, program de lucru în ture: 12/24, 12/48.
Salariu net 8 lei/oră și TRANSPORT GRATUIT. ☎ 0735.188.865. (8278)

NEVCOM INSOLVENCY I.P.U.R.L.
în calitate de lichidator judiciar al
SC FIERCOM GABOR SRL vinde prin:
LICITAȚIE PUBLICĂ DESCHISĂ, CU STRIGARE:
1.SEMIREMORCĂ O4, MARCA OK KARDESLER, AN FABRICAȚIE 2007, *la valoarea de 6.634,00 EURO+TVA;(TVA conform Codului fiscal la data vanzarii).*Licitația va fi organizată la sediul lichidatorului judiciar în data de *05.06.2018, 12.06.2018, 19.06.2018, respectiv 26.06.2018 si 03.07.2018 orele 14:00.*Cei care doresc să participe la licitație trebuie să achite garanția de participare de 10% din prețul de pornire al licitației. Înscrierea la licitație și achitarea garanției se pot face până cu 1 zi înainte de data licitației. *Regulamentul de organizare a licitației și informații suplimentare se pot obține la tel. 0727-704 201, fax 0257-228.781 sau la sediul profesional al lichidatorului judiciar situat in Arad, str. Praporgescu, nr. 29, ap. 2, jud. Arad.* (8557 - H 29862)

SCP EXPERT SPRL
practicieni în insolvență
EXPERT SPRL anunta ca, prin Sentina civila nr. 281/07.05.2018 in dosarul 116/108/2018 al Tribunalului Arad, a fost deschisa procedura generala a insolventei prevazuta de Legea 85/2014 impotriva debitoarei IEZDIMIR MDA SRL, cu sediul in Chisineu Cris, str. Ilie Maduta, nr. 9, jud. Arad, J02/839/2010, CUI 27744142
In aceste conditii s-au stabilit:
1. Termene procedurale
- termenul de formulare a opozitiei fata de deschiderea procedurii este cel stabilit prin art.71, alin.2 din legea 85/2014
- termenul limita de depunere de catre creditori la dosar a declaratiilor de creanta este data de 21.06.2018
- termenul limita pentru verificarea creantelor, intocmirea si publicarea in BPI a tabelului preliminar de creante este stabilit la data de 06.07.2018
- termenul pentru contestarea tabelului preliminar este de 7 zile de la publicarea acestuia in Buletinul procedurilor de insolventa.
2. Adunarea creditorilor
Se notifica creditorii asupra faptului ca, prima adunare a creditorilor va avea loc in data de 12.07.2018 ora 12.00, la sediul administratorului judiciar din Arad, str.D.Bolintineanu nr.5, jud. Arad.
Ordinea de zi a sedintei este:
1. Prezentarea si aprobarea rapoartelor intocmite de administratorul judiciar potrivit prevederilor art. 92 si 97 din legea 85/2014.
2. Desemnarea comitetului creditorilor potrivit prevederilor art. 50 din legea 85/2014.
3. Confirmarea administratorului judiciar provizoriu si stabilirea remuneratiei acestuia.
3. Informatii suplimentare privind declaratiile de creanta
3.1. Declaratiile de creanta vor fi intocmite cu respectarea prevederilor art. 80, 104 si 107 din legea 85/2014, fiind insotite de documentele justificative aferente.
3.2. Declaratiile de creanta vor fi depuse la dosar cauzei sau transmise prin posta la adresa instantei in 2 exemplare.
3.3. Declaratiile de creanta vor fi insotite de plata taxei judiciare de timbru de 200 lei . (8567)

s.c. APA PLUS 97 s.r.l. angajează:
■ instalatori, electricieni, sudori
■ inginer instalații pentru construcții
■ inginer instalații electrice
pentru lucrări în zona Timiș - Arad.
Se oferă salarii atractive.
Mai multe relații la telefon: 0731 660 855. (8563 - H 29886)

JURNAL ARĂDEAN

„Bătrâna Doamnă", fără casă

USR Arad: „Primăria nu a planificat finalizarea stadionului UTA pentru 2018".

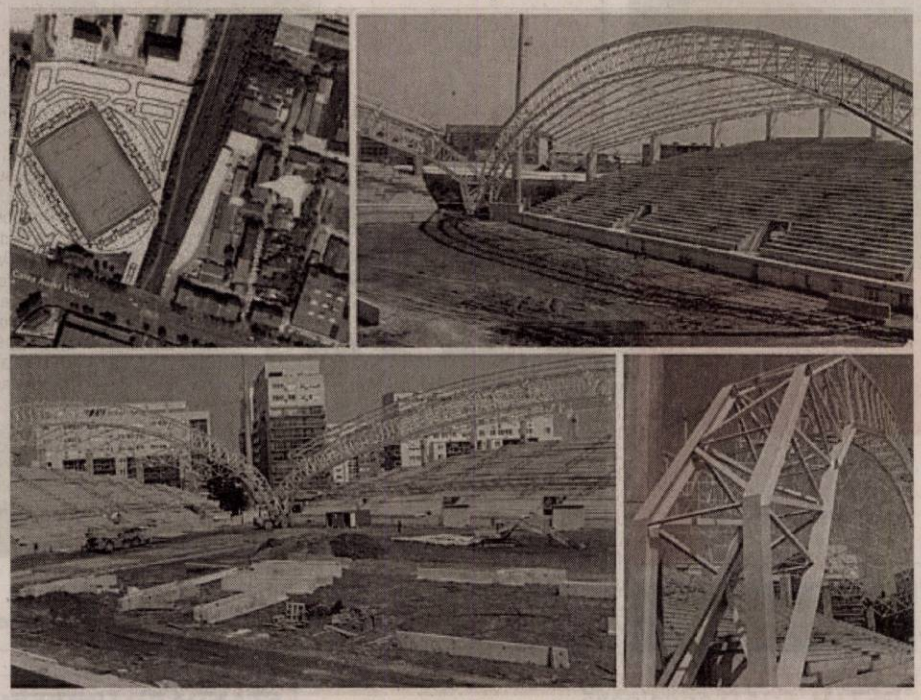

Un stadion numit dorință FOTO: V.GORAN

ARAD. Reprezentanții USR Arad estimează că modernizarea stadionului UTA nu va fi gata nici în acest an. Ca argument, ei spun că Primăria Arad nu a cheltuit niciun leu în primul trimestru, pentru niciunul din cele trei obiective legate de stadionul UTA. Mai mult, din costul total al modernizării instalației de nocturnă, pentru 2018 s-a alocat în jur de o treime.

USR Arad a cerut Primăriei documentele privitoare la execuția proiectelor de investiții ale orașului, la finele primului trimestru din 2018. „Mărirea capacității peluzelor Stadionului UTA, lucrări de amenajare gazon, instalație de încălzire și instalație de irigare Stadion UTA și modernizare instalație de nocturnă și alimentare cu energie electrică la Stadionul UTA sunt cele trei obiective care la final ar trebui să ofere arădenilor și echipei fanion a orașului o arenă modernă, care să respecte standardul UEFA 4 cu privire la omologarea stadioanelor pentru disputarea meciurilor naționale și internaționale de fotbal, televizate.

În bugetul local al anului 2018, celor trei obiective le-au fost alocate sumele de 13 milioane de lei, 4,1 milioane, respectiv 2,3 milioane de lei" susțin USR-iștii.

Concluzii

„Concluziile care se desprind din analiza documentelor financiare sunt două: pe de o parte, la finele primelor trei luni ale anului curent, niciun leu nu a fost cheltuit pentru cele trei obiective. În al doilea rând, deși a promis că stadionul va fi gata în această vară, administrația locală a știut că acest lucru este imposibil. A alocat în 2018 pentru instalația de nocturnă numai 2,3 milioane din valoarea totală a lucrării, de 6,6 milioane de lei, în condițiile în care termenul de execuție este sub un an", se arată în Comunicat.

> Deși a promis că stadionul va fi gata în această vară, administrația știa că este imposibil
> SERGIU VLAD

„Cu toții ne dorim ca Aradul și UTA să aibă un stadion decent. Se pare că pentru asta ar trebui să avem mai întâi un primar decent. Atunci când tu știi că nici măcar nu ai bugetat în acest an banii pentru lucrare, așadar în mod sigur nu o vei finaliza, să faci promisiuni reprezintă o maximă lipsă de respect față de echipă, suporteri și orice locuitor al orașului", declară deputatul USR Sergiu Vlad. **JA-S.T.**

COMENTARIU

Simion Todoca

Cine calculează șansele moțiunii?

După ce i-a făcut plângere penală Vioricăi Dăncilă, Ludovic Orban a anunțat că „garantat"PNL va depune moțiune de cenzură împotriva Guvernului, înainte de încheierea sesiunii, adică de 30 iunie. Momentul depunerii va fi cel în care liberalii vor considera că există cele mai mari șanse ca aceasta să treacă și că la ședința BEX de marți vor discuta strategia pregătirii operațiunii. Care strategie?Rețeta unui posibil succes este unică și prepararea coctailului a început demult, sub atenta supraveghere și îndrumare a „chefilor" de la Cotroceni. Ingredientele au fost alese la vedere:atac concentrat și concertat împotriva PSD și a lui Dragnea, îngroșarea peste măsură a prostioarelor Guvernului, pentru ca acestea să devină catastrofale și dezastruoase pentru neam, popor și țară, interpretarea oricărei tentative de a îndrepta cât de cât legile strâmbe drept atac la statul de drept și democrație, organizarea de către ONG-uri a protestelor, asaltul pe facebook pentru prostirea tinerilor frumoși și liberi, chemarea în ajutor a unor așa zișii reprezentanți ai înaltelor foruri europene, plătiți din greu să acuze Guvernul că vrea să scoată România din Uniune Europeană.

> Moțiunea de cenzură din această sesiune va fi doar un balon de încercare

Ba, la o adică, dacă s-a observat că prostimea nu prea pune botul la tromboneli atât de străvezii, s-a recurs la argumentul suprem: nemernicii de Dragnea și Dăncilă se fac vinovați de înaltă trădare, pentru că, în secret, au negociat cu EVREII subjugarea țărișoarei și distrugerea ei!

Cu riscul de a și-i pune pe evrei în cap, disperat că nu prea se întrevăd șanse să aibă la timp guvernul său, Iohannis a aruncat pe piață această momeală parțial naționalistă.

Concomitent, s-au dus negocieri masive cu parlamentari de la PSD, cărora, fie prin promisiuni, fie prin arătarea dosarelor, li s-a cerut ca la momentul oportun să voteze așa cum trebuie, alături de Ponta și noul său partid, de PNL, PMP, USR, UDMR. În momentul în care aceste manevre vor fi dat rezultate, se va spune că este momentul depunerii moțiunii de cenzură. Plângerile penale ale lui Orban și Câțu, chemarea intempestivă a lui Codrin Ștefănescu la DNA, nu sunt decât avertismente ale statului paralel pentru parlamentarii care sunt „eligibili" pentru tabăra adversă, lansate tocmai pentru asigurarea majorității necesare căderii Guvernului. S-o fi adunat masa critică necesară? Chiar nu pot să estimez. Cred că, mai degrabă, moțiunea de cenzură din această sesiune va fi doar un balon de încercare, o încălzire în vederea celei din sesiunea de toamnă.

simion.todoca@informmedia.ro

Împotriva desființării pilonului II de pensii

Glad Varga, deputat PNL: „Pilonul II de pensii reprezintă o siguranță pentru cetățeni!".

ARAD. „Pilonul II a fost introdus în 2008 pentru toate persoanele angajate care aveau la acel moment până în 45 de ani. În prezent, din sumele CAS pentru Pilonul I, se direcționează automat 3,7% către Pilonul II. Societățile care administrează pensiile private investesc banii respectivi pentru a produce profit în avantajul celui care contribuie și se află în portofoliul său", explică deputatul Glag Varga. În plus, banii pot fi retrași la împlinirea vârstei de 60 de ani, fie într-o singură tranșă, fie eșalonat. Aceasta reprezintă o anume siguranță pentru români, știind că pe lângă pensia din fondul public mai pot beneficia de un supliment financiar din fondul privat.

„Problema survine în urma unor scăderi ale contribuțiilor în acest sistem. Acestea s-au micșorat de la 5,1% în 2017 la 3,7% în 2018, deși era prevăzut ca în 2018 să crească la 6%.

Dacă coaliția PSD-ALDE va suspenda contribuțiile la Pilonul II de pensii, cel mai probabil, pensia medie în România va ajunge undeva la câteva sute de lei. Acum, în Pilonul II se regăsesc, sub formă de active nete totale, 42 miliarde lei, 4,5% din PIB-ul României.

PNL propune și susține creșterea contribuțiilor în două etape, la 6%, conform angajamentului statului român din programul de aderare la UE, respectiv 8% în a doua fază. Considerăm că fără soluții de tipul Pilonul II plata unor pensii decente de la stat va fi aproape imposibilă", declară Glad Varga. **JA-S.T.**

Glad Varga FOTO: JA

Sergiu Bîlcea: Aradul economic, pe podium

ARAD. Aradul este pe locul trei în topul creșterii cifrei de afaceri, majorată cu 163% față de 2008, a precizat, la conferința de presă,Sergiu Bîlcea, președintele organizației municipale PNL Arad. Acesta a arătat că în 2016 cifra de afaceri a județului Arad depășea 28,8 miliarde de lei, în urma investițiilor de sute de milioane de euro, în special în domeniul componentelor auto, iar Aradul a devenit cunoscut ca importator de forță de muncă.

„Aradul are una dintre administrațiile care aduc bani spre investiții, stimulând economia și susținând infrastructura importantă pentru afaceri, folosind toate oportunitățile de finanțare: fonduri europene, fonduri guvernamentale și resurse proprii.

Mă bucur că domnul președinte Klaus Johannis, în mesajul său cu ocazia Târgului Economiei Arădene, pe care am avut bucuria să îl citesc, a remarcat forța economiei arădene și parteneriatul cu administrația locală. Anul acesta și anul viitor vor porni câteva mari proiecte de investiții ale administrației locale, printre care proiectul de regenerare urbană și drumul Arad - Șiria - Buteni. În ultimul an, noi am criticat Guvernul pentru că, prin deciziile sale, a tăiat fondurile pentru investiții ale Aradului.

Din păcate, Aradul a pierdut aproximativ 45 de milioane de euro din sume defalcate din TVA și se află pe ultimele locuri la alocările Guvernului prin PNDL. Suntem un județ care generează creștere economică, contribuim la buget și vrem să fim tratați corect, echilibrat", a spus Sergiu Bîlcea.

Sergiu Bîlcea FOTO: JA **JA-S.T.**

Pereș: „Primăria nu se mai ocupă de nimic"

Președintele Asociației Alternativa de Vest, Mircea Pereș, acuză administrația că a lăsat orașul de izbelițe.

ARAD. „Interesele personale ale celor aflați în diverse funcții și la conducerea partidelor politice, incompetența actualei administrații publice locale au dus orașul Arad într-o situație jalnică. Stadionul UTA va fi gata la Paștele cailor, pasarelele Aradului nu sunt în grija Primăriei Arad, preconizatele terenuri de fotbal de pe strada 6 Vânători sunt de asemenea cuprinse în bugetul Companiei Naționale de Investiții, Cetatea Aradului este din nou în grija Ministerului Apărării Naționale, serviciul de salubrizare, inexistent, serviciul de deszăpezire total ineficient, CET-ul este gaura neagră a bugetului local, parcările orașului sunt insuficiente și prost amenajate. Practic, Primăria Arad nu se mai ocupă de absolut nimic. Obiectivele mai sus enumerate nu sunt și nu vor fi foarte curând realizate, întrucât CNI sau orice alte entități responsabile nu pot fi controlate de la Arad, iar primarul Falcă are scuza perfectă pentru incompetența sa. El a dorit să facă, dar PSD nu îl lasă !

Aradul a rămas mult în urma orașelor vecine, Oradea și Timișoara și nu avem nicio speranță de mai bine. Între timp PNL și PSD votează în Parlamentul României, mână în mână, ca primarii si consilierii locali să poată liniștiți să facă afaceri cu administrațiile publice pe care le conduc, alegerile locale rămân să se desfășoare într-un singur tur. Cetățenii Aradului, cetățenii României, sunt batjocoriți de clasa politică actuală", spune Pereș, care consideră că Falcă ar trebuie să recunoască eșecurile și să demisioneze. **JA-S.T.**

Taxă specială pentru adunatul gunoiului

Adrian Todor: „Primarul Falcă inventează noi biruri, pentru a umple conturile firmei RETIM"

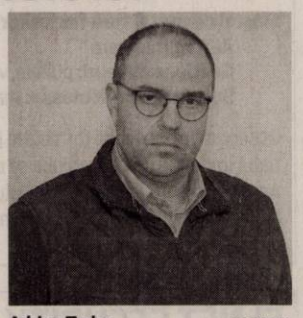

Adrian Todor FOTO: JA

ARAD. Social democrații arădeni acuză administrația că face jocurile firmei de salubritate, primarul Gheorghe Falcă încercând să impună o taxă specială de salubrizare pentru arădenii care nu au încheiat contract cu aceasta.

„Deși arădenii sunt batjocoriți zi de zi de RETIM, principala preocupare a primarului Gheorghe Falcă este să adune cât mai mulți bani în conturile acestei firme de casă a PNL. Nu contează că mii de arădeni stau cu tomberoanele pline de gunoi în fața caselor, nu contează că în curțile școlilor și spitalelor avem adevărate focare de infecție, important pentru administrația PNL, pentru trioul Falcă - Cionca - Bîlcea, e ca RETIM să prospere. Primarul Falcă propune ca toți cei care nu au încheiat contract cu RETIM, să fie taxați de Primăria Arad, banii urmând să ajungă în conturile firmei din Timișoara. Cuantumul taxei speciale de salubrizare pentru anul 2018, propusă de Gheorghe Falcă, este de 10 lei/persoană/lună, pentru persoanele fizice, și de 185 lei/mc, pentru persoanele juridice.

Consilierii municipali PSD nu vor accepta niciodată ca cetățenii să fie umiliți prin aceste biruri, în condițiile în care serviciul de salubrizare prestat de societatea RETIM reprezintă o batjocură la adresa Aradului și a altor 24 de comune și orașe din județ, motiv pentru care nu vor vota proiectul propus de primarul Gheorghe Falcă", declară deputatul PSD Adrian Todor. **JA-S.T.**

DECESE

Cu adâncă durere în suflet anunţăm trecerea la cele veşnice a iubitului nostru soţ, tată, socru şi bunic,

ing. NICOLAE ION

la vârsta de 77 ani.

Vei rămâne veşnic în sufletele noastre ca o stea care nu apune niciodată. Corpul neînsufleţit este depus la Capela Cimitirului din Micălaca, iar slujba de înmormântare va avea loc miercuri, 23 mai, ora 14,00.

Familia îndoliată

Cu adâncă durere în suflet, anunţăm încetarea din viaţă a celui care a fost soţ, tată, bunic şi socru,

DON IOAN

din Curtici (NICU DON),

la vârsta de 73 ani.

Dumnezeu să-l odihnească în pace! Înmormântarea va avea loc miercuri, 23 mai 2018, ora 17:00 de la Capela Cimitirului Pomenirea din Curtici.

Familia îndoliată

CONDOLEANŢE

Suntem alături de colega noastră Dalina Graner la despărţirea de tatăl drag,

DON IOAN.

Dumnezeu să-l odihnească în pace!

Colectivul Secţiei Clinice Medicina Muncii

Mergi în lumea celor drepţi, odihneşte-te în pace fratele meu,

ing. NICOLAE ION.

Nu te vom uita niciodată şi te vom plânge mereu.

Fratele Constantin cu familia

Sincere condoleanţe familiilor Nicolae şi Enulescu la trecerea în nefiinţă a celui ce a fost

ing. NICOLAE ION.

Dumnezeu să-l odihnească!

Cuscrii, fam. ing. Birău

Suntem alături alături de colega noastră Kovacs Monica în greaua încercare pricinuită de decesul tatălui. Dumnezeu să-l odihnească în pace!

Colectivul IFB Finwest

MULŢUMIRI

Mulţumim tuturor acelora care prin prezenţă, coroane şi flori au fost alături de noi la despărţirea de

DIŢI JACOTĂ.

Dumnezeu să-l odihnească!

Familia îndurerată

COMEMORĂRI

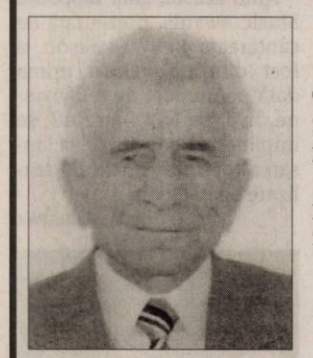

Tristă aducere aminte la împlinirea a 4 ani de la despărţirea de bunul meu soţ,

GABOR PAVEL.

Dumnezeu să-l odihnească în pace!

Soţia Cati

GARSONIERE

- **A A** Achiziţionez garsonieră, apartament 1 cameră, cash, ☎0746.055.126, ☎0755.483.216. 16025
- **A Cumpăr** cu banii jos garsonieră- apartament 1 cameră, 0721.670.839. 23926
- **Vând garsonieră** et. 3, Micălaca, mobilată P.F., 23.850 Euro, 0757.306.058. 24856

AP.2 CAMERE-ARAD

- **A A** Achiziţionez apartament 2,3,4 camere, cash, ☎0746.055.126, ☎0755.483.216. 16027
- **A Cumpăr** apartament 2- 3 camere. Plătesc cash, ☎0742.781.651. 23925
- **Vând apartament** 2 camere decomandat, et. 5/10, Podgoria, preţ 45.500 Euro, 0745.925.658. 19258
- **Vând apartament** 2 camere, et. 2, Gurahonţ, renovat. Telefon 0743.403.165. 21317
- **Vând apartament** 2 camere semidecomandat, etaj IV/IV, neamenajat, str. Şcoalei. Preţ 32.000 Euro, negociabil. Tel. 0758.866.548. 26607
- **Vând apartament** 2 camere, decomandat, total renovat, interior izolat, 2 balcoane, uşă metalică, tâmplărie termopan, etaj 4/4, zona Billa. Telefon 0784.292.944. 29889

AP.3 CAMERE-ARAD

- **Vând apartament** 3 camere, 6 Vânători, spaţios, 42.300 Euro, 0757.306.058. 24857
- **Vând apartament** 3 camere, Pecica (22.000 Euro), rulotă înmatriculată RO şi tractor U445. Telefon 0752.099.428 29891

APARTAMENT LA CASĂ

- **Vând apartament** central la casă, parter, 122 mp, modernizat, 3 camere, living, 2 băi, garaj în curte comună, 0257/256255, 0744.262.203. 20152

CASE-ARAD

- **Ocazie în** Poltura pe Poetului: casă mare 130 mp, teren 5.223 mp, utilităţi, 155.000 Euro, negociabil, 0747.125.134. 11910
- **Vând casă** Grădiste 2 camere, 147 mp teren, 22.000 Euro, ☎0722.257.409. 25521

CASE-JUDEŢUL ARAD

- **Vând casă,** com. Şimand nr. 1245- teren 2880 mp+ teren casă 1.440 mp Şimand 275. Telefon 0742.919.480. 29873

CASE DE VACANŢĂ-JUD ARAD

- **Vând cabană** la Ghioroc pe deal. Telefon 0722.979.890. 29861

TERENURI LOCAL

- **Vând loc** casă Micălaca 500 mp şi casă mică str. Barbu Lăutaru, ☎0745.501.024. 10857

TERENURI JUDEŢ

- **Cumpăr teren** arabil zona loc. Şag- Cruceni, Fiscut, Firiteaz- Vinga. Tel. ☎0744.337.588. 26561
- **Vând teren** arabil Lipova 1,35 ha (Ivancea)- 4.200 Euro/ ha. Fâneaţă: 0,5 ha; 0,2300 ha; 0,3800 ha, preţ negociabil, 0747.299.982. 19274
- **Vând 5** ha teren arabil, zona localităţii Zimand Cuz, 7.100 Euro/ ha, negociabil, 0744.337.588. 26567
- **Vând 500** mp teren intravilan, localitatea Horia, 4.500 Euro, ☎0743.325.339. 20144

IMOBILE CHIRII

- **Închiriez garsonieră** amenajată pe termen lung, str. Ursului. Tel. 0749.182.610. 29877
- **Proprietar, închiriez** casă 3 camere complet mobilate pentru birouri, firme, toate dependinţele, zonă centrală, ☎0740.029.789. 29535

SPAŢII COM-ARAD

- **Închiriez spaţiu** comercial 40 mp, Piaţa UTA vis- a- vis staţie de tramvai, 350 Euro. Tel. 0722.315.654. 29869
- **SC închiriază** hale, birouri, ateliere, curte, vad comercial bun, 0745.993.788. 29854

OFERTE LOCURI DE MUNCĂ

- **Angajăm asistent** manager posesor carnet cat. B, cunoştinţe office. Telefon 0720.400.350.
- **Angajăm manipulant** marfă. Transport gratuit, masă caldă, bonuri masă, salariu atractiv, ☎0257- 289800.
- **Angajăm operatori** producţie pentru o companie din Zona Industrială Arad. Tel. 0770.419.885.
- **Angajăm ospătar** şi femeie la vase. Informaţii telefon 0257/280894.
- **Angajăm spălător** auto în Arad. Salar 2.000 lei. Tel. 0746.394.553.
- **Angajez agent** pază umană, serios, Arad. Tel. 0740.130.259.
- **Firmă curăţenie** angajează femei, bărbaţi, 1.500 lei net, tichete, ☎0733.771.686. 29863
- **SC angajează** confecţionere cu experienţă. Angajăm şi pensionare. Telefon 0730.913.599.
- **Angajăm lucrător comercial şi casieră.** Informaţii tel: 0744.341.800.
- **Hotel trei** stele situat în zona centrală angajează ajutor de bucătar cu experienţă. Se asigură salarizare motivantă. Telefon: 0744.608032.

PRESTĂRI SERVICII

- **Executăm zidărie,** tencuieli, zugrăveli, rigips, acoperişuri, termoizolaţii, consolidări, renovări, 0740.696.157. 6628

CONSTRUCŢII

- **Aduc la** domiciliul clientului nisip, balast, sort, griblură, ☎0745.237.099. 29800
- **Aduc balast,** nisip, sort, pământ, ridic moloz, maraniţă, lemne, ☎0747.206.371. 25342

AUTO STRĂINE

- **Vând Opel** Astra H, 1,9 Diesel, combi, cutie automată, ☎0722.274.870. 29893
- **Vând Opel** Astra 2008, în rate pe 2 ani, ofer garanţie şi acte cu 55.000 km, 4.600 Euro, 0745.925.658. 19260

Ministerul Finanţelor Publice. Agenţia Naţională de Administrare Fiscală. Direcţia Generală Regională a Finanţelor Publice Timişoara. Administraţia pentru Contribuabili Mijlocii constituită la nivelul Regiunii Timişoara. Dosar de executare nr. DE/25731987/2015. Nr. _/_. Anunţ privind vânzarea bunurilor mobile. Anul 2018, Luna Mai, Ziua 15. În temeiul art. 250, alin. (1) şi (2) din Legea nr. 207/2015 privind Codul de Procedură Fiscală, cu modificările şi completările ulterioare, vă facem cunoscut că, în ziua de 04, luna 06, anul 2018, orele 13.00, la sediul Administraţiei pentru Contribuabili Mijlocii constituită la nivelul Regiunii Timişoara din str. Gheorghe Lazăr, nr. 9B, cam. 309, se vor vinde prin licitaţie următoarele bunuri mobile proprietate a debitorului S.C. MAMBO AGREGATE S.R.L., C.U.I. 25731987, cu sediul în localitatea Şofronea, judeţul Arad, a III-a licitaţie: Denumirea bunului mobil. Descriere sumară, Drepturile reale şi privilegiile care grevează bunurile, dacă este cazul, Preţul de evaluare sau de pornire a licitaţiei, exclusiv T.V.A., Cota T.V.A. *: Autoturism Renault tip Scenic, caroseria AF vehicul cu utilizare multiplă, serie şasiu VF1JM0F0529S53706, din 2003, combustibil motorină, cilindree 1461 cmc, putere 60 kw, nr. circulaţie AR 12 MBO, Nu sunt, 4.298 lei, 19%; Draglină Nobas capacitate cupă 1,2 mc, Nu sunt, 30.090 lei, 19%; Generator curent Kipor KGE 280 EW, Nu sunt, 2.867 lei, 19%; Generator curent Kipor KDE 6700 TA, Nu sunt, 1.552 lei, 19%; Container tip birou, Nu sunt, 2.152 lei, 19%; Cântar rutier marca Expendo 18 m, seria R1176 (loc. Nădlac, jud. Arad), Nu sunt, 36.776 lei, 19%; Cântar rutier marca Expendo 18 m, seria R1140 (loc. Cicir, jud. Arad), Nu sunt, 36.776 lei, 19%. * cota de taxă pe valoarea adăugată pentru vânzarea bunurilor mobile este 19% în conformitate cu prevederile art. 270, alin. (3), lit. b) din Legea nr. 227/2015 privind Codul Fiscal, cu modificările ulterioare şi pct. 7, alin. (6) din Normele metodologice de aplicare a Titlului VII din Codul Fiscal, aprobate prin Hotărârea Guvernului nr. 1/2016 pentru aprobarea Normelor metodologice de aplicare a Legii 227/2015 privind Codul Fiscal, cu modificările ulterioare. Preţurile de pornire la licitaţie nu conţin TVA. Invităm pe cei care pretind vreun drept asupra acestor bunuri să înştiinţeze despre aceasta organul de executare, înainte de data stabilită pentru vânzare. Cei interesaţi în cumpărarea bunurilor sunt invitaţi să se prezinte la termenul de vânzare, la locul fixat în acest scop şi până la acel termen să prezinte oferta de cumpărare. Pentru participarea la licitaţie ofertanţii depun, cu cel puţin o zi înainte de data licitaţiei, la registratura Administraţiei pentru Contribuabili Mijlocii constituită la nivelul Regiunii Timişoara, următoarele documente: a) oferta de cumpărare; b) dovada plăţii taxei de participare sau a constituirii garanţiei sub forma scrisorii de garanţie, reprezentând 10% din preţul de pornire a licitaţiei, inclusiv TVA aferentă. Plata taxei se va efectua în contul RO 22 TREZ 6215067 XXX 007580, beneficiar Direcţia Regională a Finanţelor Publice Timişoara, cod de identificare fiscală 4358053, deschis la Trezoreria Timişoara; c) împuternicirea persoanei care îl reprezintă pe ofertant; d) pentru persoanele juridice române, copie de pe certificatul unic de înregistrare eliberat de Oficiul Registrului Comerţului; e) pentru persoanele juridice străine, actul de înmatriculare tradus în limba română; f) pentru persoanele fizice române, copie de pe actul de identitate; g) pentru persoane fizice străine, copie după actul de identitate/ paşaport; h) declaraţia pe proprie răspundere a ofertantului prin care certifică faptul că nu este persoană interpusă cu debitorul. Cumpărătorului îi revine obligaţia de a respecta prevederile legale speciale, cum ar fi obligaţiile de mediu, obligaţiile de conservare a patrimoniului naţional sau altele asemenea, respectiv: nu este cazul. Alte informaţii de interes pentru cumpărător, după caz: nu este cazul. Pentru informaţii suplimentare vă puteţi adresa la sediul nostru D.G.R.F.P. Timişoara, Administraţia pentru Contribuabili Mijlocii constituită la nivelul Regiunii Timişoara - Serviciul de Executare Silită - Timişoara, str. Ghe. Lazăr, nr. 9B, cam. 309, jud. Timiş sau la numărul de telefon 0256.204.800, int. 309. Data afişării: 22.05.2018. Conducătorul organului de executare: Simeria Mircea. (8564 - H 29906)

FIRMĂ DE CURĂŢENIE

Angajăm

femei şi bărbaţi

pentru curăţenie, program de lucru în două schimburi.

Oferim salariul net de 1300 RON + tichete de masă.

(26434)

Pentru detalii suplimentare vă stăm la dispoziţie de luni până vineri în intervalul orar 10:00-16:00 la numărul de telefon **0727477045**.

- **Vând Chevrolet Aveo,** an 2012, diesel, stare foarte bună, maşină de garaj, 40.000 km reali, culoare gri, unic proprietar. Preţ 5.200 euro, negociabil. Telefon: 0722.777.308

PIESE DE SCHIMB-AUTO

- **Vând 4** anvelope 205/55/16 vară Briegestone, jante de aluminiu Audi A4, 0722.979.890. 29860

ELECTRONIC PLUS

- **Vând frigider,** congelator, maşină spălat automată, ladă, vitrină, combină, ☎0257-210613. 29899

ANIMALE,PĂSĂRI

- **Vând 10** purcei, rasă de carne. Tel. 0720.003.591. 28910
- **Vând 2** capre, 2 iezi 1- 2,5 luni, raţe albe de 3- 4 kg, ☎0725.045.433. 29898

PIERDERI

- **Declar pierdut** avizul anual pentru exercitarea profesiei pe anul 2018 pe numele Simion Maria Ancuţa nr. aviz 2206 din 25.01.2018, eliberat de OAMMR Filiala Arad. 29866
- **Pierdut legitimaţie** de călătorie gratuită, eliberată de D.G.A.S.P.C. Arad pe numele Popovici Nicolae. O declar nulă. 29882
- **S.C. Euro** Sigma Arad, pierdut 3 certificate constatatoare originale cu nr. 8279/22.02.2011. Le declar nule. 29875
- **SC A+Y** Temiz Group SRL, J02/1305/2009 pierdut certificat de înregistrare seria B nr. 2475208/ 11.12.2009, original/ duplicat, actele de înfiinţare şi înregistrare la ORC Arad. Le declar nule. 29859
- **Pierdut legitimaţie** şi carnet de student de la UVVG, Medicină Dentară, pe numele Stoica Andrei. Le declar nule. (cod hubb 29858)

MAŞINI,UTILAJE,INSTALAŢII

- **Vând prăşitor** pe 4 rânduri pentru tractor U445. Tel. 0742.959.619. 27882

DIVERSE

- **Cumpăr cupru,** alamă, fier, aluminiu, baterii, caroserii, pene, 0748.912.117, 0741.134.368. 25330
- **Cumpăr maşini** pentru fier vechi, fier vechi, pene, baterii auto. Ne deplasăm la domiciliu, 0748.803.788, 0755.169.215. 23903

CITAŢIE

- **Se citează** toţi moştenitorii defunctei Câlba Ana, decedată la data de 27.08.1999 în Arad, judeţul Arad, fostă cu ultimul domiciliu în Sepreuş, nr. 223, judeţul Arad, pentru data de 30.05.2018 ora 11.00, la sediul S.P.N. Toma-Cadariu din Sântana, str. Muncii, nr.146, jud. Arad. (cod hubb 29837)

Mica publicitate 0257-210.775

ANUNŢ PUBLIC

ASOCIAŢIA "EXCELSIOR", titular al **PUZ ZONĂ SERVICII – CENTRU DE PREGĂTIRE ŞI FORMARE PROFESIONALĂ**, amplasat în extravilanul Mun. Arad, DJ 709C, Extras CF nr. 337433 Arad, anunţă publicul interesat asupra depunerii solicitării de obţinere a avizului de mediu.

Informaţiile privind conţinutul documentaţiei tehnice a proiectului propus pot fi consultate la sediul APM Arad, str. Splaiul Mureşului F.N., zilnic (orele 8-16).

Observaţiile publicului se primesc la sediul APM Arad, Str. Splaiul Mureşului F.N., în termen de 18 zile calendaristice de la publicarea anunţului. (8560 - H 29904)

ANUNŢ în etapa 2 de elaborare a propunerilor PUZ-ului iniţiat de SC DSR Building Luxury SRL

PLAN URBANISTIC ZONAL

"Zonă servicii: Construire hală cu funcţiunea de servicii şi sediu administrativ" în jud. Arad, Com. Vladimirescu, sat Vladimirescu

Primarul Comunei Vladimirescu anunţă publicul, autorităţile interesate şi proprietarii terenurilor din zonă, despre elaborarea propunerilor de PUZ şi RLU aferent pentru "Zonă servicii: Construire hală cu funcţiunea de servicii şi sediu administrativ" în Comuna Vladimirescu, sat Vladimirescu.

Beneficiarul PUZ-ului este investitorul privat SC DSR Building Luxury SRL, CUI 30770664, proprietar al terenului în suprafaţa de 10.559 mp, situat în teritoriul administrativ al comunei, în intravilanul localităţii Vladimirescu, identificat prin CF nr. 315249 Vladimirescu.

Proiectantul PUZ-ului este SC Pro Arhitectura SRL – Arad, str. Corneliu Coposu, nr. 24, prin arhitect cu drept de semnătură înscris în RUR – Gheorghe SECULICI, tel. 0357430030.

Publicul este invitat să consulte documentele privind propunerile PUZ şi să transmită observaţii şi sugestii asupra acestora la sediul Primăriei Comunei Vladimirescu în perioada **24.05.2018 – 18.06.2018**.

Se organizează dezbatere publică, ca metodă de consultare, în data de **18.06.2018**, ora **10:00**, la sediul Primăriei Comunei Vladimirescu.

Răspunsurile la aceste observaţiile şi sugestiile transmise se vor posta pe site-ul primăriei şi afişa la sediul primăriei până la data de 28.06.2018.

Persoanele responsabile cu informarea şi consultarea publicului sunt arh. Suciu Laura – arhitect-şef, e-mail: urbanismvladimirescu@gmail.com şi Popovici Corina – compartiment urbanism, e-mail: corina.popovici@primariavladimirescu.ro, tel: 0257-514101. (8559 - H 29872)

NEVCOM INSOLVENCY I.P.U.R.L. în calitate de lichidator judiciar al **S.C. AMATE DIAMONDS S.R.L.-D**

ANUNŢĂ TOŢI CREDITORII

că faţă de această societate a fost deschisă procedura simplificată a falimentului prev. de Legea nr. 85/2014 *prin* **încheierea civilă nr. 86 din data de 26.04.2018 pronuntata de către Tribunalul Arad, secţia Civilă în dosarul 823/108/2018.** Termenul limită pentru înregistrarea cererii de admitere a creanţelor asupra averii debitorului este data de **11.06.2018**. Termenul limită pentru verificarea creanţelor, întocmirea şi publicarea în Buletinul Procedurilor de Insolvenţă a tabelului preliminar al creanţelor este data de **21.06. 2018.** *Informaţii suplimentare la tel. 0727-704.201, fax 0257-228.781 sau la sediul profesional al lichidatorului judiciar situat in* ***Arad, str. Praporgescu, nr. 29, ap. 2, jud. Arad*** (8555 - H 29865)

SCP EXPERT SPRL *practicieni în insolvenţă*

EXPERT SPRL – Filiala Timis, administrator judiciar al **SC CONAR SA – societate in reorganizare, dosar 7056/108/2012 al Tribunalului Arad,** vinde cf. Legii 85/2006 ca masura luata in cadrul planului de reorganizare, prin licitatie publica, bunuri mobile din categoriile masini si utilaje, aparate si instalatii de masura si control, mijloace de transport, mobilier si aparatura de birou, obiecte de inventar si materiale diverse.

Lista completa a bunurilor cu indicarea cantitatii si a preturilor de pornire in licitatie (pret rezultat din evaluare) se gaseste la sediul societatii din Arad, str.Gradina Postei nr.1, jud.Arad.

Bunurile ce se scot la licitatie pot fi inspectate la adresa sediului societatii. Bunurile se vand pornind de la pretul rezultat din evaluare la care se adauga TVA.

Licitatia va avea loc in data de **30 mai 2018, ora 13.00** la sediul debitoarei din Arad str.Gradina Postei nr.1.

In caz de neadjudecare licitatia se reia in datele **de 13 iunie 2018** si **27 iunie 2018** , in aceasi locatie, la aceeasi ora si in aceleasi conditii.

Regulamentul de licitatie se gaseste la sediul SC CONAR SA sau poate fi transmis la cerere pe adresa de e-mail office@expertarad.ro.

Garantia pentru inscrierea in licitatie este de 10% din pretul de pornire si se achita pana cel tarziu in ziua licitatiei, ora 11.00.

Relatii la tel. 0257-259740 dna Anghel Dana sau zilnic intre orele 9,30 – 16,00 la sediul societatii in reorganizare. (8566)

SERVICII FUNERARE

NOSFERATUM

SERVICII FUNERARE COMPLETE

Arad, str. Ghiba Birta nr. 26 - Tel.: **0752 10 11 12; 0357 80 48 38**

NON STOP e-mail: **nosferatumarad@yahoo.com** **www.nosferatum.ro**

TRANSPORT GRATUIT ÎN MUNICIPIUL ARAD ŞI ORAŞUL PECICA

* Sicrie la preţ de producător;* Înmormântări GRATUITE – doar pe baza cuponului de pensie; * Consultanţă şi medic constatator; * Rezolvăm actele la spital, primărie, casă de pensii, C.A.R.P.; * PRELUĂM DECEDAŢII DE LA MORGĂ; * Igienizare, cosmetizare, îmbălsămare, incinerarii, REPATRIERI, CAPAC FRIGORIFIC; * CAPELA CIMITIR ETERNITATEA (UTA)! * Borduri, monumente funerare, mozaic, marmura, granit.

Program mare publicitate: pe B-dul Revoluţiei, nr. 62 luni-vineri: 8.00-16.00

JURNAL ARĂDEAN

Hugh Grant și Anna Eberstein FOTO: EPA

A ajuns să se însoare

LONDRA. Actorul britanic Hugh Grant, care, recent, a devenit tată pentru a cincea oară, se va căsători cu partenera sa de viață, producătoarea de televiziune suedeză Anna Eberstein, la sfârșitul lunii mai, potrivit bbc.com.

Aceasta este prima căsătorie pentru Hugh Grant, unul dintre celebrii burlaci ai Marii Britanii. Anunțul privind căsătoria a fost publicat în mai multe ziare britanice.

La începutul lunii martie, Hugh Grant a devenit tată pentru a cincea oară, Anna Eberstein dând naștere celui de-al treilea lor copil, o fetiță. Actorul în vârstă de 57 de ani a devenit, în decurs de patru ani, tatăl a patru copii, cel de-al patrulea fiind o fetiță născută tot de Eberstein, în decembrie 2015.

Hugh Grant și Anna Eberstein, în vârstă de 39 de ani, mai au un fiu împreună, John Mungo, care s-a născut în septembrie 2012.

Actorul britanic mai are o fiică - Tabitha Jing Xi, în vârstă de 6 ani - și un fiu - Felix, în vârstă de 4 ani - cu o fostă iubită, actrița Tinglan Hong. Starul a avut o relație de 13 ani cu modelul Elizabeth Hurley și o alta de trei ani cu starleta britanică Jemima Khan.

SURSA: MEDIAFAX

40 de răniți în furtună

MOSCOVA. Aproape 40 de persoane au fost rănite, dintre care șase spitalizate, în urma unei furtuni în orașul rus Tiumen, aflat în vestul Siberiei, a anunțat o purtătoare de cuvânt a autorităților medicale din regiune, potrivit agenției de știri Tass.

„În total, 39 de persoane au necesitat îngrijiri medicale pentru diverse răni suferite în timpul furtunii", a declarat Alexandra Malygina, purtătoarea de cuvânt a autorităților medicale regionale, adăugând că „șase pacienți, inclusiv o fetiță de 12 ani care a suferit o contuzie cerebrală, au fost spitalizați". O altă pacientă este în stare critică, a precizat Malygina. Ministerul pentru Situații de Urgență din Rusia a emis duminică o avertizare de vreme nefavorabilă pentru regiunea Tiumen, informând că se vor semnala averse de ploaie, grindină și rafale de vânt cu o viteză de până la 26 de metri pe secundă. **SURSA: MEDIAFAX**

Provizii

O pasăre își face provizii în parcul de studiu privind biodiversitatea din Thalawathugoda, Sri Lanka. FOTO: EPA

Găsit mort pe Everest

NEPAL. Un alpinist japonez în vârstă de 36 de ani a fost descoperit mort, luni, pe Muntele Everest, acesta fiind cel de-al treilea deces înregistrat în sezonul de ascensiuni de primăvară pe cel mai înalt vârf din lume, informează DPA.

Nobukazu Kuriki a fost găsit mort la Camp 3, la 7.200 de metri deasupra nivelului mării, a declarat Ram Prasad Sapkota, un purtător de cuvânt al Departamentului pentru Turism din Nepal. Kuriki, un alpinist cunoscut pentru stilul său unic de ascensiuni solitare în timpul lunilor dure de iarnă, cucerise deja două vârfuri de 8.000 de metri din Nepal, însă nu și Everestul. În cea de-a șasea sa încercare pe Everest, alpinistul a vrut să escaladeze muntele fără oxigen suplimentat, însă la 7.400 de metri acesta suferea de tuse și febră, potrivit unui mesaj postat pe pagina sa de Facebook.

Trupul alpinistului a fost dus la Kathmandu în vederea efectuării unei autopsii, potrivit lui Sapkota. Un șerpaș și un alpinist macedonean și-au pierdut viața pe Everest în acest sezon de ascensiuni, amintește DPA.

Kuriki FOTO: EPA

SURSA: AGERPRES

Combat inegalitatea

LOS ANGELES. Peste 100 de staruri ale ecranului s-au alăturat unei campanii care îi îndeamnă pe liderii lumii să abordeze problema inegalității de gen și relația acesteia cu sărăcia. Alături de alte circa 140.000 de persoane, celebrități precum Oprah Winfrey, Meryl Streep și Ryan Reynolds au semnat o scrisoare deschisă în care cer liderilor lumii să admită că „sărăcia este rasistă" și să se angajeze în eforturile de a ajuta femeile și fetele să scape de aceasta.

Meryl Streep FOTO: EPA

„Niciunde pe pământ femeile nu au aceleași oportunități ca bărbații, însă diferența de gen este mai pronunțată în cazul femeilor care trăiesc în sărăcie. Sărăcia este sexistă", se indică în scrisoarea online, la originea căreia se află ONG-ul ONE. „Nu ne vom opri până când nu va exista dreptate pentru femeile și fetele de pretutindeni. Pentru că niciunul dintre noi nu este egal până când nu suntem toți egali", subliniază scrisoarea. Apelul vine în mijlocul unei nemulțumiri în industria divertismentului față de inegalitățile de gen.

SURSA: AGERPRES

Au făcut trahee din artere

PARIS. Chirurgul francez Emmanuel Martinod și echipa sa de medici de la Spitalul Avicenne din apropiere de Paris au reușit să realizeze peste o duzină de transplanturi de trahee cu ajutorul unor aorte prelevate de la donatori. Numită de una dintre specialiștii americani în chirurgia gâtului „un progres major", tehnica de reconstrucție a fost detaliată duminică în Journal of the American Medical Association.

Chirurgul francez Emmanuel Martinod a venit în ajutorul celor ale căror trahee au fost deteriorate de cancer și alte afecțiuni și care pot acum să trăiască și să respire din nou normal. În plus, cel puțin unul dintre pacienții lui care au primit câte o trahee nouă poate alerga pe distanțe lungi. Începând din 2009, Martinod și echipa sa a realizat transplanturi de trahee pe baza arterelor provenite de la donatori decedați, întărite cu „schele" interne personalizate, numite stenturi. **SURSA. AGERPRES**

Martinod FOTO: EPA

Olimpia

Pasiunile ei sunt moda, muzica și sportul.

www.aradon.ro
Mai multe poze cu Olimpia

S-au dat premiile Billboard

Ed Sheeran a fost marele câștigător la gala Billboard Music Awards 2018, cu șase premii.

Ed Sheeran a luat șase premii FOTO: EPA

LAS VEGAS. Cântărețul britanic Ed Sheeran a fost desemnat cel mai bun artist la ediția de anul acesta a galei Billboard Music Awards, care a avut loc duminică seară, la MGM Grand Garden Arena din Las Vegas (SUA), potrivit variety.com.

Ed Sheeran, care nu a fost prezent la gală, a mulțumit organizatorilor printr-un mesaj video înregistrat și printr-o interpretare a piesei „Galway Girl". La gala Billboard Music de anul acesta, Ed Sheeran a mai primit trofeele pentru cel mai bun cântăreț, cel mai bun cântec Top Hot 100 („Shape of You"), cele mai mari vânzări ale unei piese („Shape of You") și cel mai bun cântec difuzat la radio („Shape of You").

Cu trei nominalizări, Taylor Swift a primit premiul pentru cea mai bună cântăreață, în timp ce Kendrick Lamar a câștigat trofeul pentru cel mai bun album din Top Billboard 200, „Damn".

De asemenea, Khalid a fost desemnat cel mai bun cântăreț debutant, Camila Cabello, cea mai bună cântăreață debutantă, Drake, cel mai bun artist din Top Billboard 200, iar Imagine Dragons, cel mai bun grup. Grupul cu cea mai mare prezență pe rețelele de socializare a fost desemnat grupul coreean BTS. Piesa ‚Despacito', cântată de Luis Fonsi și Daddy Yankee în colaborare cu Justin Bieber, a primit premiul pentru cel mai bun cântec latino. Fonsi a câștigat și premiul pentru cel mai bun artist latino în Top 100, pentru cea mai bine vândută piesă și cântecul cu cele mai multe reproduceri.

Janet Jackson, care a dominat topurile Billboard în ultimele decenii, cu hituri precum „That's The Way Love Goes", ‚'I Get Lonely" și „All for You", a primit premiul Icon la gala de duminică seară. Lista câștigătorilor poate fi consultată pe site-ul și pe pagina de Facebook ale Billboard.

Potrivit celebrei publicații, „finaliștii la premiile Billboard Music sunt aleși pe baza vânzărilor generate de albumele, înregistrările digitale, difuzările radio, în streaming, turnee și evenimente sociale ale lor din ultimul an".

Anul acesta, gala Billboard Music Awards, prezentată de cântăreața Kelly Clarkson, a fost difuzată pentru prima dată pe un post de televiziune, live, pe NBC. În 2018, se împlinesc 60 de ani de la lansarea topurilor muzicale realizate de Billboard.

SURSA: MEDIAFAX

Khalid FOTO: EPA

Luis Fonsi FOTO: EPA

Janet Jackson FOTO: EPA

Taylor Swift FOTO: EPA

FONDAT 1989, APARE LA ARAD, TEL. 0257/281.802, E-MAIL: REDACTIA.JURNALARADEAN@INFORMMEDIA.RO; PUBLICITATE.JURNALARADEAN@INFORMMEDIA.RO

Regizorul moldovean Igor Cobileanski, astăzi la Cinema Arta

PAGINA 5

JURNAL ARĂDEAN

Reţete parfumate cu vedeta colorată a lunii, căpşuna

PAGINA 10

MIERCURI
23 MAI 2018
ANUL XXX, NR. 8078
12 PAGINI - 1,90 LEI

27° Temperaturile se vor situa între 14 şi 27 grade. Vântul va sufla cu 5-15 km/h.

DIMINEAŢA | AMIAZA | SEARA

Fetiţă spânzurată, la Ţipar

Fetiţa a fost găsită fără suflare de către bunica ei. Femeia nu a mai putut face nimic pentru a o salva.

ŢIPAR. Durere fără margini pentru o familie din localitatea Ţipar, comuna Sintea Mare. Fetiţa lor de doi ani şi patru luni a fost găsită spânzurată cu gluga hanoracului pe care îl purta. Nenorocirea s-a întâmplat duminică seara, când micuţa se afla la bunica sa, în curte şi se juca. Se pare că ea s-a urcat pe un gard, iar la coborâre şi-a agăţat gluga de un ţepuş şi s-a spânzurat. Un echipaj de ambulanţă din cadrul substaţiei Chişineu Criş a fost solicitat să intervină pentru salvarea micuţei. „Fetiţa a fost găsită în stop cardio respirator, asistolie. S-au efectuat manevre de resuscitare, însă din păcate nu a răspuns la manevre", a declarat Mircea Merea, directorul Serviciului de Ambulanţă Judeţean Arad. „În casă se afla bunica şi mama fetiţei, care mai are şi un copil de trei luni. Fetiţa a fost lăsată nesupravegheată să se joace în curte şi urcându-se pe un gard, la coborâre s-a prins gluga care era închisă până sus de un ţepuş de la gard şi s-a spânzurat. Când a găsit-o bunica, fetiţa era deja fără suflare", a detaliat pentru Mediafax, Brigitte Sighete, purtător de cuvânt al Parchetului de pe lângă Judecătoria Chişineu Criş. Procurorii Parchetului de pe lângă Judecătoria Chişineu Criş au deschis un dosar penal în cauză sub aspectul săvârşirii infracţiunii de ucidere din culpă. **JA-D.D.;I.C.**

Falcă, „taxat" de fanii echipei UTA

Deşi organizatorii sperau la mult mai mulţi protestatari, ieri, la stadionul „Francisc Neuman" nu s-au strâns decât maxim 400 de oameni. Sub sloganul „Marţi e sărbătoare, ne vedem la inaugurare", oamenii de fotbal din Arad, în frunte cu ultraşii echipei UTA au dorit să protesteze faţă de întârzierea lucrărilor la stadionul „Francisc Neuman". Primarul Falcă a fost principala ţintă a fanilor. **/P.7** FOTO: LEO SFÂRA

Şedinţă CLM FOTO: E.C.

Parafă pe taxa specială

ARAD. Deşi aleşii s-au declarat nemulţumiţi în legătură cu modul în care actualul operator de salubrizare menajeră se achită de sarcini, asta nu i-a oprit să aprobe cuantumul taxei speciale de salubrizare pe anul 2018. **/P.3**

Moneasa renaşte după dezastru

ARAD. Deputatul PSD Florin Tripa spune că Guvernul PSD-ALDE este conştient de valoarea turistică a staţiunii Moneasa, dovadă fiind faptul că a alocat bani pentru refacerea acesteia. **/P.4**

Parlamentul European FOTO: FAN

S-a stabilit data alegerilor

BRUXELLES. Consiliul Uniunii Europene a adoptat marţi o decizie prin care viitoarele alegeri europarlamentare se vor desfăşura între 23 şi 26 mai 2019, date agreate în unanimitate de Consiliu. **/P.3**

Jucării

Preţul de pe piaţă al jucăriilor produse în România.

Grafica: JA Sursa: incomemagazine.ro

Controlul, în comun FOTO: PFR

Controale îngreunate

ARAD. Graniţele din vestul ţării au fost, din nou, „sufocate" de camioane. Una dintre cauze ar fi personalul maghiar insuficient trimis la graniţă pentru a efectua controlul în comun. **/P.6**

Drumuri judeţene, scoase la licitaţie

ARAD. Consiliul Judeţean Arad a scos la licitaţie modernizarea a două drumuri judeţene. Este vorba despre şoseaua care leagă Nădabul de Seleuş şi de drumul Sânmartin-Olari - Caporal Alexa. **/P.3**

Poliţistul Fedor, tot după gratii

ARAD. Poliţistul Florin Claudiu Fedor, care a accidentat mortal un pieton pe trecerea din apropierea Liceului Naţional de Informatică, rămâne după gratii. Judecătorii au menţinut arestul preventiv în cazul lui. **/P.6**

Un nou termen pentru pasajul de la CET

La două luni de când trebuia să fie inaugurat, pasajul CET este tot în şantier, iar oficialii vin cu o nouă estimare privind finalizarea: luna iulie.

ARAD. Muncitorii lucrează la realizarea joncţiunii pasajului din zona CET cu şoseaua de centură (DN 7), ceea ce le dă speranţe şoferilor că vor putea circula curând peste noua structură şi vor scăpa de blocajele care se formează la trecerea peste calea ferată. De altfel, reprezentanţii Direcţiei Regionale Drumuri şi Poduri (DRDP) Timişoara ne-au declarat că lucrările sunt aproape finalizate, iar pasajul ar urma să fie deschis traficului în luna iulie.

„Pasajul peste liniile CF Brad - CF Curtici - DJ 709B va fi funcţional în cursul lunii iulie. Vor rămâne să fie executate traversările spre CET şi spre groapa de gunoi după ce se deschide traficul pe pasaj", ne-a declarat Alina Sabou, purtătorul de cuvânt al regionalei.

Nu există însă nicio garanţie că noul termen avansat va fi respectat de către muncitori, care nu sunt prea vioi pe şantier. Firma care execută lucrările a depăşit cu mai bine de două luni termenul limită din contract, iar autorităţile au fost nevoite să amâne de câteva ori deschiderea pasajului. **/P.3**

În pregătire FOTO: FAN

Provocare la Teatrul Clasic

ARAD. Patru actori ai Teatrului Clasic „Ioan Slavici", împreună cu regizorul Cristian Ban, vor aduce în faţa publicului arădean un spectacol-provocare, atât pentru actori, cât şi pentru spectatori. **/P.5**

Bilanţ ITM, după patru luni

ARAD. Campaniile de prevenire, informare şi control desfăşurate de Inspectoratul Teritorial de Muncă Arad au fost extrem de intense în acest început de an. În doar patru luni, ITM a aplicat sancţiuni şi amenzi de peste 605 mii lei şi a descins în control la sute de agenţi economici. De asemenea, în primele patru luni ale acestui an au fost raportate 108 accidente de muncă. Reprezentanţii ITM anunţă că în perioada următoare vor continua controalele. **/P.6**

ITM, în control FOTO: A.P.

Inform Media Press angajează

Asistent Manager

Cerinte:
- Cunostinte operare PC (Word, Excel)
- Abilitati de comunicare si organizare
- Cunostinte limba engleza
- Permis conducere cat. B

Noi iti oferim:
- Dezvoltarea unei cariere de succes intr-o companie multinationala
- Oportunitatea de a progresa profesional intr-un domeniu de viitor si dinamic

Daca iti doresti sa faci parte din echipa celor mai bune produse media din **Arad** trimite-ne CV-ul pe adresa:
cristian.sulintan@informmedia.ro (8578)

9 771220 748034 17212

Remember: 23 mai

1741 S-a născut Andrea Luchesi, compozitor italian (d. 1801)

1871 S-a născut Garabet Ibrăileanu, critic literar român (d. 1936)

1899 S-a născut romancierul Vladimir Nabokov (d. 1977)

1902 S-a născut Vladimir Streinu, critic literar, poet, eseist şi traducător (d. 1970)

1906 A murit dramaturgul norvegian Henrik Ibsen (n. 1828)

1929 Este lansată prima animaţie Mickey Mouse cu sunet, „Copilul carnavalului"

1933 S-a născut **Joan Collins,** actriţă britanică

1934 Faimoşii delicvenţi americani Bonnie Parker şi Clyde Barrow au fost ucişi într-un asalt al forţelor de ordine

Joan Collins FOTO: FAN

1937 A murit John Davison Rockefeller, industriaş american, fondatorul Standard Oil Company (n. 1839)

1942 S-a născut Gabriel Liiceanu, eseist şi filosof român

1950 S-a născut actriţa Linda Thompson (d. 2003)

1951 S-a născut Anatoli Karpov, jucător rus de şah

1960 S-a născut actorul Linden Ashby

Pieţe şi târguri

Azi este zi de piaţă la Pâncota, Beliu, Buteni, Şiclău, Macea, Vânători, Pecica, Şiria şi **zi de târg la** Beliu şi Buteni.

Mâine, joi, este zi de târg săptămânal la Curtici, Sebiş, Cermei, Săvârşin, Secusigiu, Zerind.

Telefoane utile

☎ INFORMAŢII TELEFONICE: 118.932; ☎ROBOT: 1958; ☎ APEL UNIC DE URGENŢĂ (SALVARE, POLIŢIE; Pompieri): 112; ☎ PRIMĂRIA MUNICIPIULUI ARAD: Program de relaţii cu publicul (camera 5) luni-joi între 8-18; vineri între 8-16. Tel. centrală: 0257/281.850; ☎ Delgaz Grid (fost E.ON) - Dispecerat de urgenţe: 0800.800.928 şi 0265.200.928; ☎ DERANJAMENTE CURENT ELECTRIC: 0257/929; ☎ INFORMAŢII CFR: 0257/231.777; ☎ PROTECŢIA CONSUMATORULUI: B-dul Revoluţiei, nr. 50. Telefon: 0257/257.049; ☎ POLIŢIA LOCALĂ: 0257/939.

Sudoku

REGULI:
În fiecare bloc sunt câteva cifre între 1 şi 9, stabilite dinainte. Acestea trebuie completate cu cifrele lipsă, în aşa fel încât fiecare număr să figureze o singură dată. De asemenea, cifrele de la 1 la 9 trebuie să figureze o singură dată atât pe rândurile orizontale cât şi pe coloanele verticale ale celor nouă blocuri luate împreună.

ÎNCEPĂTORI

	3	5		2		8		
6	2				9			
4				8				
		2			7		8	
					3	1		
		9			1		3	7
					8	5		1
	4			1				6
		6					2	

AVANSAŢI

9							3	
2			8		3	7		
3				9	6			5
							7	
			5	8			9	
	5					4		
	3	9	4					
				7	8			
6	2			5				4

Soluţiile jocurilor din numărul precedent:

ÎNCEPĂTORI

5	1	2	4	8	6	7	3	9
3	7	4	9	2	1	8	6	5
9	6	8	5	7	3	2	4	1
2	5	3	6	4	7	1	9	8
4	9	1	8	3	2	5	7	6
7	8	6	1	9	5	3	2	4
1	3	9	2	5	4	6	8	7
6	4	7	3	1	8	9	5	2
8	2	5	7	6	9	4	1	3

AVANSAŢI

7	2	4	6	1	5	9	8	3
5	9	3	8	7	2	4	6	1
8	6	1	9	4	3	2	7	5
1	5	9	4	6	7	8	3	2
4	8	2	5	3	1	6	9	7
3	7	6	2	8	9	1	5	4
6	4	7	3	2	8	5	1	9
2	1	5	7	9	6	3	4	8
9	3	8	1	5	4	7	2	6

UNDE MERGEM în Arad

Cinema

CINEMA CITY ATRIUM

- **Adevăr sau provocare, orele 18:20, 20:30, 22:40**
- **Albinuţa Maya 2 3D, ora 13:00**
- **Amnezie cu surprize, orele 14:50, 17:20, 19:40, 22:10**
- **Deadpool 2, orele 14:00, 15:00, 16:30, 17:30, 19:00, 20:00, 21:30, 22:30**
- **Fără zgomot!, ora 21:30**
- **Hai, că sunt belea!, orele 17:10, 19:50, 22:20**
- **Interzis la... sex, orele 14:50, 19:10**
- **Ladies night: Clubul femeilor dezlănţuite,2D, ora 19:30**
- **Peter Iepuraşul, orele 14:00, 14:30, 16:50**
- **Rampage: Scăpaţi de sub control 3D, ora 20:50**
- **Raţă, raţă şi gâscan 3D, orele 13:30, 15:40**
- **Răzbunătorii: Războiul Infinitului 3D, orele 13:20, 14:40, 16:20, 17:40, 20:40, 21:50**
- **Ready player one: Să începă jocul 3D, ora 17:50**
- **România neîmblânzită, ora 16:10**
- **Toxic, orele 15:00, 19:20, 21:20**
- **Un fel de America 3, ora 17:00**

Teatre

TEATRUL „IOAN SLAVICI"

- **Játék a kastélyban** (Teatrul „Jászai Mari" Tatabánya) Sala Mare, miercuri, 23 mai, ora 18:00
- **Take, Ianke şi Cadâr** (r. Laurian Oniga), Sala Mare, sâmbătă, 9 iunie, ora 19:00

Întreruperi de curent

Joi, 24 mai 2018. În Municipiul Arad, h 9 – 17: străzile Ştefan Zărie, I. Fătu, Paşcani, Nucului. **În judeţ, h 9 – 17:** Horia (p), Zădăreni (p), Buteni, Ineu – străzile A. Iancu, Decebal, G. Doja, Horia, B. Lăutaru, Armenească; **h 10 – 16:** Horia - Vilage Residence şi Energy Transexpres.

Sănătate

- **CABINET GINECOLOGIC:** Cabinet ginecologic Arad, B-dul Decebal 11 (lângă Hotel Aradul), chiuretaj medicamentos, eco 4 D, test PAP.TEL: 0770823850, 0723643581
- **Policlinica DR. TURCIN, oferă:** Cardiologie (EKG, Ecografie cardiacă, Doppler vascular, Holter EKG si TA, Test de efort), Oftalmologie **(NOU - chirurgie pol anterior; CV computerizat; optică medicală),** ORL (videoendoscopie), pneumologie, gastroenterologie, neuropsihiatrie, medicină de familie, ecografii generale, Ginecologie. **Telefon: 0257/285510, www.policlinica-turcin.ro**
- **Farmacia GLYKON - UTA,** Bl U 6 (vis-a-vis de biserica în construcţie). Deschis zilnic: luni-vineri 07.00 -21.00 sâmbătă şi duminică 08.00-18.00. **Telefon: 0257/241197.**

Horoscop

BERBECUL (III.21.-IV.20.)
De ce nu schimbi radical modul în care te comporţi faţă de ceilalţi? Eşti în curs de orientare către stabilirea unor relaţii mai solide şi mai îmbogăţite.

TAURUL (IV.21.-V.20.)
Ar putea fi o zi bună pentru a încerca tehnici de relaxare care sunt puţin neobişnuite. Cine ştie? Poate chiar vei afla ceva din aceste metode neortodoxe.

GEMENII (V.21.-VI.21.)
În prezent, eşti în mijlocul unor întrebări profunde despre atitudinile tale emoţionale. Vei găsi, probabil, total liber de inhibiţii, mult pentru deliciul tău. Este o oportunitate de a întâlni oameni noi.

RACUL (VI.22.-VII.22.)
Dacă îţi găseşti tovarăşii tăi un pic cam nervoşi, astăzi este ziua să îi scoţi din nemulţumire. S-ar putea să te bucuri de asta.

LEUL (VII.23.-VIII.23.)
Există probabilitatea ca în ultima vreme să fi fost singur. E ca şi cum tu ai hotărât să te uiţi la lucruri diferit de restul lumii, respingând punctul de vedere individualist în favoarea unei abordări mai globale.

FECIOARA (VIII.24.-IX.23.)
Există nişte nevoi materiale care cântăresc spiritul tău chiar acum. Dacă nu poţi vedea cum să rezolvi singur problema, de ce să nu discuţi cu prietenii tăi? Ar putea avea nişte idei.

BALANŢA (IX.24.-X.23.)
Perspectivele de azi ar trebui să se potrivească fiinţei dinamice, idealiste care îţi aparţine. Va fi o critică în aer şi nu vei pierde ocazia de a-ţi pune în evidenţă comentariile cu celebra ironie.

SCORPIONUL (X.24.-XI.22.)
Este o zi excelentă la orizont. Dacă te simţi îngrijorat de temeri sau incertitudini în relaţia ta romantică, ziua următoare îţi va da curajul de a discuta aceste probleme cu partenerul tău.

SĂGETĂTORUL (XI.23.-XII.21.)
Te poţi aştepta să te interesezi din ce în ce mai mult de noile tehnologii în aceste zile. Ceea ce ai considerat o dată foarte progresivă acum pare mult mai aproape de realitate.

CAPRICORNUL (XII.22.-I.20.)
De-a lungul timpului, un anumit număr de configuraţii planetare te-au împins mereu să conştientizezi că trăieşti pe o întreagă planetă şi nu doar într-un oraş sau într-un cartier.

VĂRSĂTORUL (I.21.-II.20.)
Configuraţia planetelor te va face purtătorul unei noi filozofii. Asta nu înseamnă că vei fi New Age, dar vei avea idei care au evoluat de la ea.

PEŞTII (II.21.-III.20.)
S-ar putea să simţi că ai făcut progrese reale în relăţiile tale. Şi ai dreptate să simţi aşa. „Evoluţia" defineşte cel mai bine calea pe care o ai acum.

„Jurnal arădean" vă ascultă

De luni până joi, între orele 11.00-13.00, la telefonul 0257.212.055, redactorul nostru vă stă la dispoziţie.

ARAD. Doina V., din Arad, vrea să afle cum poate recupera banii pe care i-a plătit în avans pentru colectarea deşeurilor. „Am plătit gunoiul pe tot anul la Polaris. Ce se întâmplă acum? Se transferă banii de la o firmă la alta?", s-a întrebat arădeanca. Potrivit unui comunicat de presă remis de Polaris, arădenii care au plătit în avans pentru colectarea gunoiului trebuie să depună o cerere la sediul societăţii, la Departamentul Comercial din Arad, P-ţa Plevnei nr. 3. Cererile trebuie depuse până în data de 31 mai şi trebuie însoţite de dovada plăţii (chitanţă, extras cont, Ordin Plată), un cont bancar în care se restituie sumele şi un număr de telefon.

Elisabeta Lucaci doreşte să afle momentul la care copiii nou-născuţi sunt trecuţi la cheltuielile comune ale unui bloc. Potrivit legii, copiii sunt trecuţi la cheltuieli în prima lună după naştere. Totodată, o prevedere a legii specifică faptul că, prin votul asociaţiei de proprietari, se poate decide faptul ca cei mici să fie trecuţi la cheltuieli doar de la vârsta de 3 ani. Dar, după cum am specificat deja, acest lucru trebuie votat de către asociaţia de proprietari. **JA-A.G.**

Curs valutar

Denumirea valutei	BNR	BCR		BRD		Intesa Sanpaolo Bank		Banca Românească		Patria Bank		Alpha Bank		Casa de schimb LUXOR		Casa de schimb TRESOR	
		C	V	C	V	C	V	C	V	C	V	C	V	C	V	C	V
Euro	4,62	4,55	4,69	4,55	4,68	4,57	4,66	4,59	4,66	4,59	4,64	4,59	4,64	4,62	4,65	4,63	4,65
Dolar SUA	3,90	3,83	4,01	3,85	3,99	3,87	3,95	3,88	3,94	3,88	3,96	3,87	3,94	3,89	3,94	3,89	3,94
Forint	0,0145	0,0139	0,0151	0,0142	0,0148	0,0143	0,0148	-	-	0,0143	0,0147	-	-	0,0145	0,0147	0,0146	0,0147
Gram aur	162,78																

Vremea

Miercuri, 23 mai

www.aradon.ro

14° LA ORA 6 — temperaturile se vor situa între 13 şi 14 grade. Vântul va sufla cu 10-15 km/h dinspre ESE.

27° LA ORA 18 — temperaturile se vor situa între 26 şi 27 grade. Vântul va sufla cu 5-10 km/h dinspre SSE.

Ziua precedentă

Arad	15–25	Umiditate:	57%
Lipova	15–25	Presiune:	1017 mb
Chişineu-Criş	15–25	Precipitaţii:	0%
Săvârşin	14–24	Vânt:	9 km/h
Sebiş	13–23	Direcţie vânt:	ESE

Soarele

Răsare: 05:54
Apune: 21:09

Azi

Temperaturile se vor situa între 14 şi 27 grade. Vântul va sufla cu 5-15 km/h, dinspre ESE-SSE.

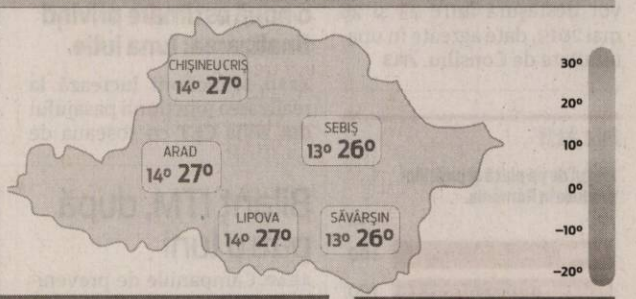

FAZELE LUNII

15.05 · 22.05 · 29.05 · 6.06

MIERCURI	JOI	VINERI	SÂMBĂTĂ
14° 27° averse dimineaţa	14° 27° izolat, furtuni cu fulgere	15° 28° furtuni în formare după-amiază	15° 26° parţial înnorat, posibil furtuni

Calendar

Biserica ortodoxă: Sf. Cuv. Mihail Mărt., Ep. Sinadei; Sf. Maria lui Cleopa (Dezlegare la peşte)
Biserica greco-catolică: Sf. cuv. ep. m. Mihail
Biserica romano-catolică: Sf. Dezideriu, ep. m., R

Prognoză pentru trei zile

Temperaturile minime vor fi cuprinse între 14 şi 15 grade, iar cele maxime între 26 şi 28 grade.

Temp.minime: 14–15°C
Temp.maxime: 26–28°C

JURNAL ARĂDEAN
B-dul Revoluţiei nr. 62, Arad
BRAT Auditat de BRAT
Reclamaţii difuzare: 0257.241.151

Şef departament publicitate şi departament difuzare: Cristian Sulinţan
Secretariat: 0257.212.090 (centrala), fax - 0257.212.012
Marea publicitate: 0257.280904
Mica publicitate: 0257.210775; B-dul Revoluţiei, nr. 81
Tiparul executat la: Tipografia Inform Média Lapkiadó Kft

Redactor şef: Adriana Barbu (8416) Responsabil de număr: Alin Gherasim
Secretar general de redacţie: Gabriela Groza (8423); Departamente: Eveniment: Alin Gherasim (8417), Ioana Costaş (8414); Valentin Goran (8405); Politic: Simion Todoca (8434); Economic: Andreea Pintea (8415); Social: Diana Duţu (8413); Sport: Daniel Scridon (8424), Leo Sfâra (8422), Dan Lazăr (8406); Cultură: Eugen Rogojan.
Tehnoredactare: Ghizela Şerban (8409), Munteanu Daniel (8411).
REDACŢIE: tel. 0257.212.090 (centrala); fax 0257.212.012, 0257.228.592; e-mail: redactia.jurnalaradean@informmedia.ro, adevaruldearad@informmedia.ro, publicitate.jurnalaradean@informmedia.ro, publicitate.adevarul@informmedia.ro

Un nou termen pentru pasajul de la CET

La două luni de când trebuia să fie inaugurat, pasajul CET este tot în şantier, iar oficialii vin cu o nouă estimare privind finalizarea: luna iulie.

ARAD. În luna martie, când obiectivul trebuia inaugurat, oficialii DRDP Timişoara au anunţat că termenul va fi prelungit cu două luni, adică până în luna mai. În aprilie, când s-a observat că se avansează greu, directorul regionalei a estimat că deschiderea circulaţiei va avea loc în iunie. Acum, se spune că abia din iulie vom putea folosi pasajul.

Ambele pasaje de pe centură au o istorie tristă, pentru că ar fi trebuit să fie finalizate în 2012, doar că finanţările au fost retrase de Guvernul României, iar ani la rând nu s-a lucrat nimic. Dacă cel de la CET va fi gata totuşi în această vară, cel din Micălaca va fi deschis probabil în 2020, pentru că lucrările acolo au fost oprite în stadiul de execuţie de numai 30 la sută.

Proiectele sunt foarte importante pentru Arad, în condiţiile în care barierele de la calea ferată coboară de peste o sută de ori în 24 de ore, iar uneori şoferii stau zeci de minute blocaţi în coloanele kilometrice care se formează pe centură. **JA-M.B.**

Pentru mai multe fotografii intră pe www.jurnalaradean.ro

Imagini de ieri de pe şantier FOTO: M.B.

Drumurile judeţene, scoase la licitaţie

Consiliul Judeţean Arad a scos la licitaţie modernizarea a două drumuri judeţene: Nădab-Seleuş şi Sânmartin-Olari-Caporal Alexa.

ARAD. Două drumuri aflate în prezent sub orice critică vor fi modernizate. Consiliul Judeţean Arad a lansat licitaţia pentru lucrările de reabilitare a drumurilor Nădab-Seleuş şi Sânmartin-Olari-Caporal Alexa. Primul drum are o lungime de 21 de kilometri, iar al doilea are peste 23 de kilometri. În cadrul anunţului de licitaţie se solicită ca firmele interesate să ia în calcul şi realizarea proiectelor tehnice, pe lângă lucrările propriu-zise. Suma estimată pentru modernizarea acestor două drumuri este de peste 60 de milioane de lei, iar banii vor veni de la Guvernul României, prin Programul Naţional de Dezvoltare Locală.

Pe loturi

Cu toate că a fost organizată o singură licitaţie pentru ambele drumuri, această licitaţie a fost împărţită în două loturi. Astfel, se va depune câte o ofertă pentru fiecare dintre cele două drumuri. Iar câştigătoare vor fi desemnate firmele care vor veni cu cea mai bună ofertă din punct de vedere financiar. Mai precis, cine se angajează să finalizeze lucrările cu o sumă cât mai mică, va fi declarat câştigător.

Dar să vedem ce sume sunt estimate a fi cheltuite pentru fiecare lot în parte. Pentru lotul 1, respectiv proiectarea şi reabilitarea drumului Nădab-Seleuş, se estimează că va fi cheltuită suma de 25 de milioane de lei. Din acest total, peste 400.000 de lei va costa proiectarea, iar restul banilor, 24,6 milioane de lei, vor fi folosiţi pentru execuţia lucrărilor. În ceea ce priveşte lotul 2, din valoarea totală de 35,2 milioane de lei, 630.000 de lei vor fi folosiţi pentru lucrări de proiectare, iar restul de 34,6 milioane pentru executarea lucrărilor efective de modernizare a drumului.

Termene foarte lungi

Firmele interesate de aceste lucrări pot depune oferte până în data de 11 iunie. Numai că, potrivit anunţului de licitaţie, ofertele ar putea fi deschise de abia în luna octombrie. Dacă scăpăm de contestaţii, contractele ar putea fi semnate până la finele acestui an. Problema vine după aceea. Consiliul Judeţean anunţă că lucrările au termen de finalizare de 48 de luni. Adică nu mai puţin de patru ani. „Din considerente financiare, durata contractului de proiectare şi execuţie pentru fiecare lot în parte va fi de 48 de luni. Executarea lucrărilor pentru fiecare lot în parte se va face pe bază de comandă emisă de beneficiar, în funcţie de asigurarea fondurilor", spun cei de la CJA. **JA-A.G.**

La mâna Guvernului

Mai precis, dacă primesc bani de la Guvern, reprezentanţii Consiliului Judeţean vor comanda lucrări pe cele două drumuri, dacă nu vin banii, nu se repară nici drumurile. Ce va ieşi din aceste proiecte, rămâne de văzut.

Se licitează lucrări importante pe drumuri FOTO: JA

Parafă pe taxa specială

Cu votul majorităţii consilierilor locali municipali, a fost aprobat cuantumul taxei speciale de salubrizare.

Aleşii locali, în şedinţa ordinară a lunii mai FOTO: EMANUEL COTUNA

ARAD. Deşi marţi au avut loc două şedinţe CLM, în care s-au votat 20 de proiecte de hotărâre, singurele intervenţii notabile le-am consemnat la punctul 6 de pe ordinea de zi a primei şedinţe, cea ordinară, când s-a votat proiectul privind stabilirea cuantumului taxei speciale de salubrizare pe 2018.

Lupaş: „nu pot vota proiectul"

Primul care a luat cuvântul pe acest subiect a fost consilierul independent Marin Lupaş, care a solicitat Direcţiei Fiscale câteva explicaţii juridice. Directorul Pavel Neamţiu a explicat că pentru persoanele care nu încheie contract cu operatorul Primăria e obligată prin lege să instituie o taxă specială, să recupereze banii şi să îi plătească operatorului colectarea gunoiului. Marin Lupaş s-a declarat mulţumit de răspuns, dar a precizat că „pentru tot ce s-a întâmplat de aproximativ o lună legat de această firmă care pur şi simplu şi-a bătut joc de un oraş întreg, nu pot să votez acest proiect. Sunt prea multe lucruri care s-au întâmplat în această perioadă, pornind de la contractul cadru, contractul individual care conţine multe clauze ce nu ajută şi nu respectă cetăţeanul din oraşul Arad şi, ca urmare, nu voi vota acest proiect" - a anunţat Marin Lupaş.

Bognar: „votez cu reţinere"

Şi viceprimarul Levente Bognar a intervenit pe subiect, relatând că dimineaţă, în timp ce trecea printr-o zonă din oraş, a fost abordat de nişte arădeni care i-au atras atenţia asupra mormanelor de gunoaie.

„Într-adevăr, noi căutăm să ne facem datoria conform legii prin această hotărâre. Dar aceeaşi lege spune că cei care sunt răspunzători de salubrizare trebuie să asigure un serviciu de calitate şi corespunzător pentru cetăţeni. Constatăm la ora actuală că acest lucru nu este în regulă. Deci... noi, pe de o parte, ne facem datoria conform legii, dar să-şi facă şi ei datoria faţă de ceea ce s-au angajat şi faţă de oameni, să nu ne fie ruşine să umblăm prin oraş şi pe străzile noastre. De aceea, eu votez cu mare reţinere această hotărâre. Noi respectăm şi reprezentăm cetăţenii care ne-au ales şi nu pot să meargă lucrurile aşa în continuare" - a precizat viceprimarul Levente Bognar.

Bibarţ: „o măsură excepţională"

A luat cuvântul şi viceprimarul Călin Bibarţ care a evidenţiat deosebirea dintre vechea taxă de salubrizare plătită la Primărie odată cu impozitele şi actualul tarif achitat operatorului în baza unui contract pe care acesta l-a încheiat cu fiecare cetăţean sau firmă.

„Legiuitorul a spus: în situaţia în care există persoane care nu încheie contract, operatorul dovedeşte că a depus toate diligenţele să încheie acel contract şi atunci el ridică gunoiul, dar îşi ia banii de la municipalitate - situaţie nefavorabilă pentru municipalitate, dar aşa e legea. Şi atunci, pentru a nu fi în situaţia ca municipalitatea să rămână fără banii recuperaţi, municipalitatea îşi pune o taxă, o trece la impozite şi recuperează banii de la cei rău-platnici. Evident, nu e de dorit aşa ceva, dar e o măsură excepţională. E o măsură de siguranţă pentru noi, astăzi, stabilirea cuantumului acestei taxe pentru că ne putem aştepta ca operatorul să vină blindat cu hârtii şi să ne ia bani din cont pentru 100 de persoane sau 200 sau câte or fi. Şi nu putem rămâne cu gaură în bugetul municipalităţii pentru că nu avem un nivel de taxă pe care să îl recuperăm. Sper să nu se ajungă la aşa ceva, dar cam acesta este parcursul" - a punctat Călin Bibarţ în plenul CLM.

PSD: să mai aşteptăm

Deşi liderul Grupului PSD-ALDE Beniamin Vărcuş a lipsit de la şedinţă, social-democraţii au atras atenţia (prin vocea lui Ilie Cheşa) asupra faptului că Retim nu are autorizaţie de mediu şi, astfel, se încalcă articolul 22 din Legea 211. În consecinţă, Cheşa a propus ca „proiectul să se reia după ce Retim obţine autorizaţia de mediu". Viceprimarul Bibarţ a explicat că proiectul de faţă nu are nicio legătură cu Retim, iar dacă lipsa autorizaţiei de mediu ar constitui o problemă, atunci cu siguranţă activitatea Retim ar fi fost suspendată de Garda de Mediu, de ministrul Mediului sau de Corpul de Control al ministrului Mediului, care a fost la Arad. **JA-D.D.**

Votul

În cele din urmă, proiectul privind modificarea şi completarea Hotărârii Consiliului Local al municipiului Arad nr. 351/2015 privind stabilirea impozitelor şi taxelor locale pentru anul 2016 a fost aprobat cu 14 voturi „pentru" (PNL+UDMR) şi şase abţineri (PSD+ALDE+Marin Lupaş). Astfel, arădenii care nu au încheiat contract cu operatorul de salubrizare menajeră vor avea de achitat o taxă specială de 10 lei/persoană/lună şi riscă amenzi de până la 1.000 de lei.

S-a stabilit data europarlamentarelor

BRUXELLES. Consiliul Uniunii Europene a adoptat marţi o decizie prin care viitoarele alegeri europarlamentare se vor desfăşura între 23 şi 26 mai 2019, date agreate în unanimitate de Consiliu după consultări cu Parlamentul European, potrivit unui comunicat al Consiliului UE transmis Agerpres.

Alegerile europarlamentare din mai 2019 vor avea ca rezultat un Parlament European cu 705 membri, faţă de 751 în prezent.

Diferenţa este dată de ieşirea Marii Britanii din Uniunea Europeană - dintre actualele 73 de mandate europarlamentare deţinute de către britanici, 46 vor dispărea, iar celelalte rămase, 27, vor fi repartizate acelor state membre care sunt subreprezentate în legislativul Uniunii Europene.

Aradul a fost reprezentat în Parlamentul European de Iosif Matula, cel care a câştigat două mandate de europarlamentar, însă la ultimele alegeri din 2014 politicienii arădeni nu s-au aflat pe locuri eligibile pentru a ajunge să facă politică la Bruxelles. **JA-A.P.**

Sărbătoarea Vecinilor la Arad
Vecinii de pe toate străzile, de la toate blocurile sunt aşteptaţi, cu mic cu mare la sărbătoare.
Sărbătoarea Vecinilor este despre prietenie, despre viaţă, despre oameni.
Pentru mai multe informaţii sunaţi la centrul **Municipal de Cultură Arad**, telefon **0371 50 10 72**, persoană de contact **Lucian Mureşan**.
Eveniment organizat de **Primăria Municipiului Arad** prin **Centrul Municipal de Cultură Arad**.
(8581 - H 30425)

Universitatea de Vest „Vasile Goldiş" din Arad organizează „Zilele Academice Arădene" ediţia a XXVIII-a, 23-25 mai 2018

Manifestările vor debuta miercuri 23.05.2018, ora 12.00 cu simpozionul:
Centenar (1918-2018): ATELIER „Biserica Arădeană şi Marea Unire"
(Muzeul Memorial „Vasile Goldiş", str. Vasile Goldiş nr. 6, Arad)

FESTIVITATEA DE DESCHIDERE:
Joi: 24.05.2018
Ora: 8³⁰- 9⁰⁰: Te-Deum şi depuneri de coroane la Monumentul Marelui Corifeu al Unirii, VASILE GOLDIŞ
Ora: 10⁰⁰-12³⁰: Ceremonia oficială de deschidere a Zilelor Academice Arădene, Ediţia a XXVIII-a, Aula „Magna Universitaria", Campus Universitar „Vasile Goldiş", str. Liviu Rebreanu, Nr. 86
Ora: 14⁰⁰-18⁰⁰: Simpozioane la nivel de facultăţi şi secţiuni ştiinţifice de lucrări (8577)

Renaştere după dezastru

Florin Tripa spune că „Moneasa renaşte cu sprijinul Guvernului României".

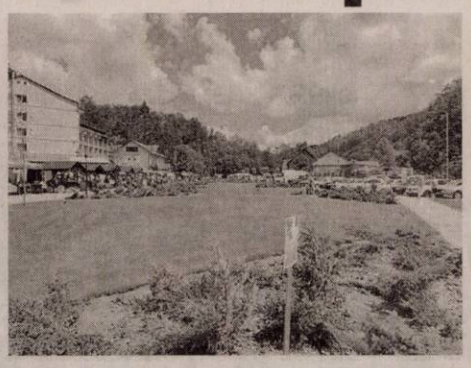

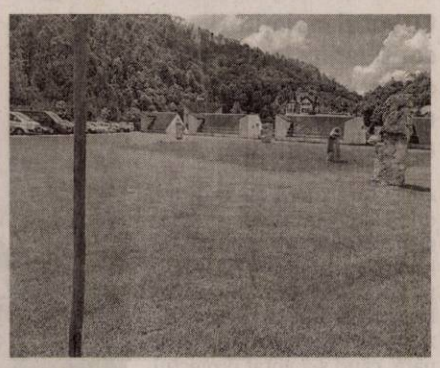

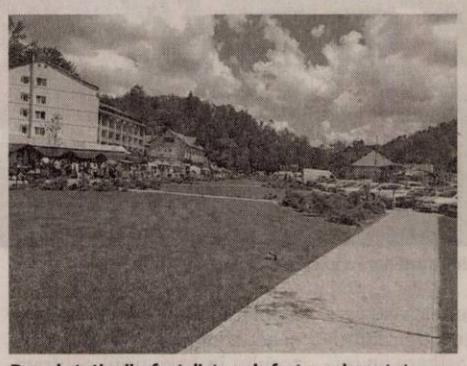

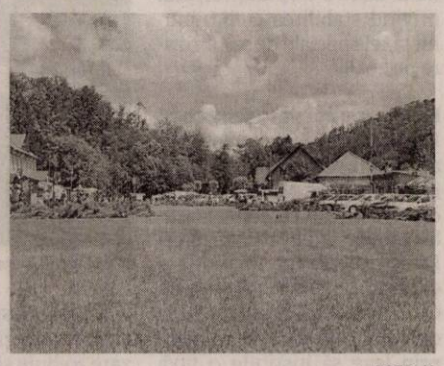

Parcul staţiunii a fost distrus de furtuna devastatoare FOTO: JA

ARAD. Deputatul Florin Tripa a fost prezent, duminică, la Moneasa, unde a participat la manifestările dedicate zilei comunei. Social democratul spune că este bucuros că Guvernul României a înţeles cu adevărat importanţa pe care o reprezintă staţiunea Moneasa în contextul imaginii judeţului Arad la nivel naţional şi internaţional. În acest spirit, Executivul a alocat suma necesară pentru refacerea Parcului din staţiune, una dintre marile atracţii locale, distruse de furtuna devastatoare din 17 septembrie 2017, arată deputatul PSD.

„Am fost fericit să văd duminică, de zilele staţiunii, cum un minunat colţ de verdeaţă prinde din nou contur spre satisfacţia localnicilor şi a numeroşilor turişti care iubesc Moneasa. Întreaga investiţie s-a ridicat la aproximativ 900.000 de lei şi a fost realizată în mare parte din fonduri guvernamentale, în urma solicitărilor formulate de administraţia locală. Parcul, locul preferat de promenadă al turiştilor este astfel redat vizitatorilor într-o formă estetică adusă la gustul zilei. Vorbim despre un gazon ce se întinde pe o suprafaţă de 1.800 metri pătraţi, presărată cu tei, ienuperi, tuia şi alţi arbuşti.

> Întreaga investiţie s-a ridicat la aproximativ 900.000 lei
>
> FLORIN TRIPA

Satisfacţia mea cea mare este, însă, faptul că Guvernul României a realizat locul şi rolul staţiunii în circuitul turistic naţional şi a acţionat în consecinţă, şi mă refer aici inclusiv la banii alocaţi pentru reabilitarea drumului Bârsa-Moneasa. Un aspect foarte important, necesar a fi amintit, este că staţiunea a fost inclusă în Masterplanul pentru Turism, iar în prezent Primăria Moneasa lucrează la elaborarea a două proiecte majore pe această linie", spune deputatul PSD Arad Florin Tripa. **JA-S.T.**

Liber la şantiere în ariile protejate

Glad Varga : „PSD-ALDE - dispreţ şi nepăsare cinică faţă de ariile naturale protejate".

Glad Varga FOTO: JA

ARAD. Deputatul PNL Glad Varga acuză Guvernul PSD-ALDE că „împinge România către o nouă situaţie de infringement". Aceasta, deoarece majoritatea parlamentară a adoptat proiectul de lege pentru modificarea şi completarea serviciilor comunitare de utilităţi publice nr.51/ 2006, adică iniţiativa în interes personal a senatorului PSD Savin Emanoil, susţine deputatul liberal.

„Sub pretextul îngrijorării faţă de populaţia aflată în zone din ariile protejate, care nu beneficiază de servicii de utilităţi publice, PSD-ALDE a dat liber la şantiere în aceste zone, permiţând scoaterea definitivă a terenurilor din fondul forestier aferente acestor lucrări. Şi pentru «a veni în sprijinul beneficiarului (!)», iniţiatorul consideră că «este oportun ca scoaterea definitivă a terenurilor forestiere proprietate publică a statelor şi a unităţilor administrativ-teritoriale să se realizeze fără plata obligaţiilor băneşti» prevăzute de lege.

Deşi asigurarea serviciilor de utilitate publică era reglementată prin legislaţia specifică ariilor naturale protejate, parlamentarii PSD-ALDE, alături de UDMR şi PMP, au ales să nesocotească cu bună ştiinţă şi cinism directivele europene şi să permită scoaterea de suprafeţe de teren din fondul forestier protejat, fără compensaţii financiare şi pe termen nelimitat.

Alături de colegii mei, am votat împotriva acestui proiect de lege, ca şi în cazul proiectului de lege prin care PSD-ALDE a permis dezvoltarea de proiecte miniere în arii naturale protejate. Dreptul la un mediu sănătos şi menţinerea echilibrului ecologic în procesul de dezvoltare economică sunt garantate prin Constituţie. Prin aceste două legi adoptate, coaliţia PSD-ALDE îşi manifestă încă o dată dispreţul şi nepăsarea cinică faţă de mediu şi, implicit, faţă de sănătatea cetăţenilor României", a declarat Glad Varga. **JA-S.T.**

COMENTARIU

Simion Todoca

Ţara glumeţilor şi a băieţilor de cartier

Fostul ministru al Educaţiei, Liviu Pop, a postat pe facebook un mesaj grobian, extrem de folosit de către căruţaşi, tractorişti, măturători de stradă şi, mai nou, tinerii frumoşi şi liberi, care cred că exprimându-se vulgar devin simpatici şi populari. Luat la rost pentru limbajul indecent, ditamai senatorul a spus că el nu a vrut deloc să fie vulgar, ci doar glumeţ! Repet, este vorba despre un fost ministru al Educaţiei, care ar trebui să reprezinte un model pentru tineri, să-i înveţe să vorbească frumos, nicidecum să se maimuţărească în aşa hal.

> Ajungi să te întrebi dacă nu cumva ar fi mai bine să fim conduşi de guverne paraşutate de la Bruxelles sau Washington.

Explicaţia lui, că a vrut să pară glumeţ, ilustrează cum nu se poate mai bine nivelul la care a ajuns ţara. O ţară în care electoratul se lasă sedus de către şmecheri, de către băieţii de cartier care şi-au transformat găştile în partide politice, pentru a accede, prin intermediul lor, la funcţii importante pe plan local sau naţional sau la mandate de parlamentari. Şi, ca să pună capac la toate, impun pe la ministere, în eşalonul doi, tot felul de fufe care s-au „călit" în bătălia politică etalându-şi nurii şi servind cafele şi alte cele şefilor şi şefuleţilor de partid, dar nu sunt în stare nici măcar să descifreze ce scrie în fişa postului. Oricum, nu le interesează acest „amănunt", pentru că nu au altă treabă decât să meargă la bancomat, să-şi scoată salariile grase cu care le-a răsplătit partidul. Politicienii care bat duşumelele cu palmele, dansând în faţa unor pirande cu rochii înflorate, sunt preferaţi unor academicieni, profesori universitari, ingineri superpregătiţi din punct de vedere profesional sau funcţionari cu experienţă acumulată în mulţi ani de activitate.

Având în fruntea ţării nişte adevărate catastrofe, care nu ştiu absolut nimic despre domeniile pe care sunt puşi de către partid să le conducă, nu putem să avem nicio pretenţie ca lucrurile să meargă bine, ci, dimpotrivă, să ajungem din rău în mai rău. Pur şi simplu ne îndreptăm vertiginos spre disoluţia statului, pe care nimeni nu mai vrea să-l servească, ci doar să-l mulgă de bani, lăsând în urmă jale şi prăpăd. Atâta vreme cât sunt la guvernare, şmecherii, băieţii de cartier, glumeţii şi hoţii se întrec în luarea unor decizii cu urmări catastrofale, pe care niciun guvern cât de cât normal dintr-o ţară normală nici măcar nu s-ar gândi să le pună în aplicare. Pentru ca dezastrul să fie complet, dacă există un ministru sau doi care se pricep, sunt repede maziliţi dacă îndrăznesc să conteste prostiile emanate de conducerea partidului.

Şanse de redresare nu mai sunt, ce s-a stricat nu se mai poate repara nici în 25 de ani, nici în 30, poate nici în 50, aşa încât ajungi să te întrebi dacă nu cumva ar fi mai bine să fim conduşi de către guverne paraşutate de la Bruxelles sau Washington.

simion.todoca@informmedia.ro

Tinerii din ALDE Arad, la Gala Premiilor

ARAD. Sub deviza „România împreună, 100 de ani şi de acum înainte", duminică, 20 Mai, s-a desfăşurat, la Palatul Parlamentului, prima Gală a Premiilor Tineretului Alianţei Liberalilor şi Democraţilor, la care au participat peste 1.300 de reprezentanţi ai TLDE.

Au fost prezenţi liderii partidului, în frunte cu preşedintele Călin Popescu Tăriceanu, miniştri, reprezentanţi în administraţia locală şi centrală. Cu această ocazie, a fost lansat şi Imnul TLDE.

„Criteriile principale pentru a creşte sănătos ca un adevărat tânar liberal şi democrat sunt meritocraţia,-competitivitatea şi libera iniţiativă, de aceea aş vrea să mă adresez tinerilor care consideră că au aceste calităţi, să le spun că sunt bine veniţi în comunitatea noastră" - a declarat Ucu Dima, preşedintele Organizaţiei Judeţene de Tineret ALDE Arad.

„Ne bazăm pe tineri, pentru că ei reprezintă viitorul şi, inclusiv la Arad, îi vom promova masiv, pentru ca, prin elanul şi puterea de muncă specifice tinerilor, ALDE Arad să ajungă acolo unde îi este locul, în poziţia de cel mai puternic partid de dreapta, singurul partid liberal autentic", a declarat preşedintele ALDE Arad, deputatul Eusebiu Pistru. **JA-S.T.**

Reţeta zilei

„Beţe" din morcovi copţi cu parmezan

INGREDIENTE: Morcovi întregi, unt, usturoi, parmezan, pătrunjel.

MOD DE PREPARARE: Curăţă morcovii în prealabil, apoi pune untul la topit. Preîncălzeşte cuptorul la 180 de grade. Pune morcovii pe o tavă, pe care ai pus hârtie de cop, stropeşte-i cu untul. Taie usturoiul şi pătrunjelul mărunt. Apoi, pune usturoiul, parmezanul şi pătrunjelul peste morcovi. Lasă la cuptor 10 minute. Poţi să mai adaugi câteva fire de pătrunjel după ce ai scos morcovii din cuptor.

Poftă bună!

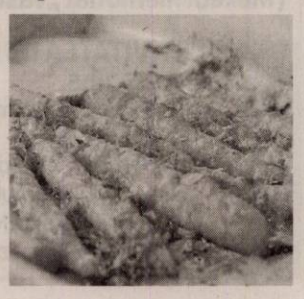

Pentru mai multe reţete intră pe www.culinar.ro

Ei studiază solul Soli		Blondă Dorinţa de a bea		Arta comerţului Magiun		Mititei Săgeată solară				Serveşte! Odihnă		Energic În cădere!
								Sol uscat Poate crăpa				
Soli Sol									Moşul ce adoarme Spin			
												Au rădăcinile înfipte în sol
Feline cu coamă Notă dublată				Neam de traistă Sper!				Sol uscat Aduse de sol				
		Orient Evoluează la sol				Talie de divă! Ban zornăitor			Silit la început! Sete!			
Capete de gang! Un musulman			Băut pe vas În atac!				În vest! Infern			Precum Întâia doamnă		
				Mulţime bâzâitoare Soli							Opere!	
	Făcut praf Lucrare la sol								Dat alesului			
			Retipărire Munte!									
Vechi hotel Cadru					Lucrează solul							
Vorbă grea Teşite! Infirmă			Poftim! Mureş auto			Făcută ghem						
		A fi surprins Ciolan										
Cu păr ca focul Fricos												
			În final!									

SOLUŢIA INTEGRAMEI DIN NUMĂRUL PRECEDENT

R ■ M ■ T ■ OCA ■ V ■ SACAITOR ■ SPIN ■ ZARE ■ BATALIE ■ OBSESIE ■ UNA ■ T ■ OA ■ LEZA ■ AUT ■ LA ■ SES ■ BATRAN ■ IAR ■ IRITA ■ CO ■ SER ■ STATE ■ JEB ■ U ■ MUT ■ TI ■ OARE ■ CLOR ■ PORUMBEL ■ INDIAN ■ ANION ■ I ■ IERTA ■ OS ■ IACA ■ TO ■ IAZ ■ CERTATI

Recital Evergreen la Boeme Cafe

ARAD. Unul dintre cele mai de succes evenimente organizate de Şcoala Populară de Arte Arad, concertul Evergreen, revine. Pe 24 mai, joi, de la ora 17, la Boeme Cafe de pe strada Episcopiei, va avea loc recitalul de muzică de film, dans şi cântece de odinioară „Evergreen", în organizarea Şcolii Populare de Arte Arad, a Centrului Cultural Judeţean Arad şi a Consiliului Judeţean Arad. Din programul serii vor face parte compoziţii de Carlos Gardel, Henry Mancini, G. Gershwin, Ennio Morricone, Filippo D. Marchetti, Paul McCartney, John Williams, Simon and Garfunkel, Alan Silvestri, Yan Tiersen, B. Andersson/B.Ulvaeus şi E. Satie. Cântecele de odinioară vor fi interpretate de elevii claselor de pian, vioară şi chitară din cadrul Şcolii Populare de Arte Arad. Vor bucura publicul şi trio-ul de chitară format din Paul Edeleni, Gigi Marinca şi Emanuel Caragea, dar şi Marcel Sâpcu, Cristian Sâpcu şi Mihai Vastag. **JA-E.R.**

Afişul serii de joi FOTO: FAN

Un spectacol-provocare, la teatru

Pe 31 mai va avea loc premiera unui nou spectacol „ieşit din comun", regizat de Cristian Ban: „Să ne cunoaştem mai bine".

ARAD. Un nou demers teatral ce poartă semnătura lui Cristian Ban, va fi prezentat publicului arădean pe data de 31 mai 2018, în Sala Studio. Regizorul, arădean la origine, se află la a treia colaborare cu teatrul din oraşul său natal, după „Ai mei erau super!" şi „Oraşul nostru".

La repetiţiile pentru spectacolul „Să ne cunoaştem mai bine!" FOTO: FAN

Regizorul Cristian Ban

Născut la Arad în urmă cu aproape 34 de ani, Cristian Ban a urmat studiile la Facultatea de Teatru şi Televiziune din cadrul Universităţii Babeş-Bolyai din Cluj-Napoca, fiind ulterior beneficiar al Bursei „Leonardo da Vinci", la Dortmund, Germania. A montat în jur de 20 de spectacole, la teatre din Arad, Cluj-Napoca, Sfântu Gheorghe, Piatra Neamţ, Szekszard (Ungaria), Barcelona (Spania), Piatra Neamţ, Timişoara, Baia Mare, Bucureşti şi Braşov. La Arad, acesta a mai pus în scenă spectacolele „Ai mei erau super!" şi „Oraşul nostru", acesta din urmă fiind nominalizat anul acesta la premiul pentru cel mai bun spectacol, în cadrul Galei Premiilor UNITER.

Publicul face spectacolul!

Spectacolul va fi unul cu totul special, publicul fiind implicat direct în proiect - practic, el decide mersul spectacolului. „Din punct de vedere tehnic, aş spune că sintagma sondaj de opinie live se apropie cel mai mult de ceea ce am făcut noi cu acest spectacol. Mie nu îmi plac spectacolele interactive în sensul în care eşti luat pe scenă şi pus într-un context neaşteptat şi ceilalţi râd de cât de bine sau nu te descurci. Spectacolul nostru este interactiv în măsura în care publicul răspunde sub anonimat unor întrebări foarte umane care ne privesc pe toţi", spune regizorul.

Sinceritate şi...expunere

Din distribuţie fac parte actorii Carmen Vlaga Bogdan, Iulia Dinu, Rob Pavicsits şi Andrei Elek, aceştia urmând a fi „mai expuşi ca niciodată". „Sinceritatea şi expunerea lor sunt motorul acestui spectacol şi sper ca publicul, privindu-i pe ei, să fie la fel de sincer", mărturiseşte Cristian Ban. Întrebări intime, aproape indiscrete, la care publicul, cu ajutorul unor telecomenzi, va fi nevoit să răspundă. Totul sub anonimat, aşadar sinceritatea poate fi maximă. „Aţi furat vreodată?", „Ce avere aveţi?", „Sunteţi fericit?" sunt doar câteva dintre întrebările care îşi vor găsi răspunsul - în procente -, în acest spectacol-provocare ce va avea premiera în ultima zi a lunii mai, la Teatrul Clasic „Ioan Slavici". „Fiecare din noi are spaime, întrebări, dileme, curiozităţi diferite şi până la urmă spectacolul asta îşi propune: să discutăm deschis despre ele şi...să ne cunoaştem mai bine!", încheie regizorul Cristian Ban.

EUGEN ROGOJAN
eugen.rogojan@informmedia.ro

Podium arădean la Oradea

Copiii de la Centrul Şcolar pentru Educaţie Incluzivă Arad, de trei ori pe podiumul Festivalului „Flori de mai" de la Oradea.

ORADEA. Desfăşurat la finalul săptămânii trecute în oraşul de pe Crişul Repede, Festivalul „Flori de mai" a fost organizat de către Centrul Şcolar de Educaţie Incluzivă (CSEI) „Orizont" Oradea, arădenii participând la secţiunile Muzică şi dans, Teatru-dramă-joc şi Expoziţie decoraţiuni.

Tema festivalului a fost „Magia Primăverii", evenimentul desfăşurându-se în Sala Arcadia a Teatrului de Stat „Regina Maria" Oradea. Corul de copii „Ghiocelul", al CSEI Arad, coordonat de prof. Ştefan Uhrec şi prof. Ionela Paşca, a reuşit să obţină locul întâi, trupa de teatru Vivantis, coordonată de prof. Laura Chîlnicean, prof. Ana Peia şi prof. Angela Mateş, a obţinut locul trei cu momentul teatral „Floarea care mişcă piatra", iar lucrările de decoraţiune realizate de elevii CSEI Arad au obţinut şi ele locul întâi la categoria lor.

„Plecând de la scopul acestui proiect, acela de a aduce în atenţia comunităţii că şi elevii cu CES sunt capabili să creeze emoţie, elevii de la CSEI Arad au dovedit încă o dată în plus că nu există graniţe între categorii de persoane atunci când este vorba de talent", spune Laura Chîlnicean, profesor în cadrul CSEI Arad şi coordonator al comisiei pentru promovarea imaginii Centrului Şcolar pentru Educaţie Incluzivă. **JA-E.R.**

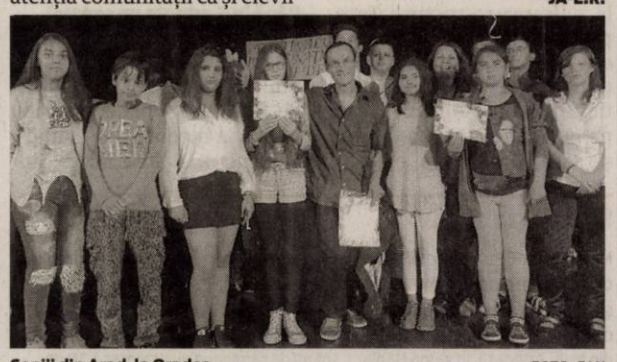

Copiii din Arad, la Oradea FOTO: FAN

Regizorul Igor Cobileanski vine la Arad

Cinematograful Arta va găzdui o nouă retrospectivă a filmului românesc, invitat special fiind regizorul Igor Cobileanski.

ARAD. În cadrul celei de-a treia retrospective a filmului românesc, în vizor va fi luat filmul de peste Prut. „Miercuri, 23 mai, de la ora 20, vom descoperi împreună o faţă cu totul şi cu totul diferită a cinematografiei autohtone la Cinema Arta în cadrul celei de-a treia ediţii a programului Retrospectiva Filmului Românesc. Capul de afiş al serii este regizorul Igor Cobileanski, cu care ne-am dorit să stăm de poveşti chiar de la prima proiecţie realizată de CitiZenit la Cinema Arta (proiecţia lungmetrajului Afacerea Est)", transmit reprezentanţii Centrului Municipal de Cultură Arad.

7 scurtmetraje

Programul serii de miercuri este format din filmele Chers amis (2017 - regia Valeriu Andriuţă), Paparuda (2015 - regia Lucia Lupu), Ecouri (2015 - regia Dumitru Grosei) şi scurtmetrajele regizate de Igor Cobileanski - Colecţie de arome (2013), Plictis şi inspiraţie (2007), Saşa, Grişa şi Ion (2006) şi Când se stinge lumina (2006).

„Revitalizarea cinematografelor"

Retrospectiva Filmului Românesc este un program de filme, prezentări şi discuţii prin care CMCA îşi propune să promoveze autori şi pelicule care au marcat istoria cinematografiei naţionale, dar şi să creioneze parcursul industriei filmului din România. Evenimentul este organizat de Centrul Municipal de Cultură Arad în colaborare cu Asociaţia CitiZenit şi face parte dintr-o iniţiativă pe termen lung de revitalizare a cinematografelor arădene. Intrarea este liberă.

Regizorul Igor Cobileanski FOTO: FAN

Născut la Comrat, în Republica Moldova, Igor Cobileanski este unul dintre cei mai reputaţi scenarişti şi regizori de film şi teatru de dincolo de Prut. **JA-E.R.**

Medalion Brahms la Filarmonica de Stat Arad

ARAD. Uvertura Tragica op.81, Concertul pentru vioară şi orchestră în re major op.77 şi Simfonia a IV-a în mi minor op.98 vor răsuna joi seara, de la ora 19, în Sala Cercului Militar din Arad. Orchestra Simfonică a Filarmonicii de Stat Arad va fi dirijată de italianul Vittorio Parisi, solist invitat al concertului fiind violonista rusă Anna Savkina.

„Revin în penultima lună de stagiune partituri preferenţiale ale catalogului brahmsian, uvertura op.81, una dintre cele mai profunde pagini sonore ale secolului al XIX-lea, cea mai intimă şi emoţională dintre simfoniile compozitorului, a IV-a, în mi minor, dar şi marele ópus de concert pe care Brahms l-a dedicat unuia dintre cei mai senzaţionali violonişti ai timpului, Joseph Joachim", spun reprezentanţii Filarmonicii de Stat.

Programul, plin de şarm şi vitalitate, subliniază anii de deplină afirmare a talentului şi faimei celui mai clasic dintre maeştrii romantismului târziu. Medalionul Brahms începe la ora 19, în Sala Cercului Militar şi marchează prima colaborare dintre ansamblul simfonic şi Vittorio Parisi, cunoscutul profesor de dirijat orchestral de la Conservatorul din Milano, discipol al celebrilor Gianluigi Gelmetti şi Kirill Kondrashin. **JA-E.R.**

Johannes Brahms FOTO: FAN

Bigfoot Junior, la cinematograf în Grădişte

Filmul lunii va fi animaţia Bigfoot Junior, ce va fi proiectată pe 26 mai.

ARAD. Două proiecţii ale peliculei Bigfoot Junior, un film pentru părinţi şi copii deopotrivă, vor avea loc sâmbătă, 26 mai, de la orele 10 şi 12. Filmul se concentrează pe legăturile indestructibile de familie şi se foloseşte cu succes de umor, acţiune şi o temă modernă - cercetarea genetică, combinată cu aviditatea unei mari corporaţii de a da lovitura - pentru a adapta legenda lui Bigfoot.

Bilete şi rezervări

Aceasta este cea de-a patra proiecţie de film din acest an de la cinematograful grădiştean, fiecare dintre celelalte beneficiind de un număr mare de spectatori. Lucrul acesta i-a determinat pe organizatori să realizeze câte două proiecţii, pentru a oferi tuturor şansa să urmărească filmele. Preţul unui bilet de intrare este de 8 lei pentru adulţi şi 2 lei pentru copii. Biletele se vor putea achiziţiona de la cinematograf, cu o oră înainte de începerea proiecţiilor. Pentru grupuri mai mari de 5 persoane se pot face rezervări la adresa de email cinemagradiste@gmail.com şi la telefon 0740-946 821 (între orele 10-12 şi 18-20).

Sinopsis

Produs în 2017 în Belgia şi Franţa, cu o durată de 91 de minute, Bigfoot Junior va fi proiectat cu dublaj în limba română. Filmul spune povestea lui Adam, un adolescent care nu prea îşi găseşte locul în lume şi descoperă cu surprindere că este fiul legendarului Bigfoot şi porneşte în căutarea lui. Bucuria regăsirii lor este umbrită de intenţiile malefice ale corporaţiei HairCo., care vrea să atingă succesul şi faima capturându-i. Înainte ca lucrurile să ia o întorsătură urâtă - căci neobositul lider al corporaţiei Hair Co. este pe urmele lor - băiatul îşi face nişte prieteni neobişnuiţi - o ceată de animale drăgălaşe, pline de resurse dar şi fioroase atunci când este nevoie. **JA-E.R.**

Animaţia de sâmbătă FOTO: FAN

Deznodământul

Dacă va reuşi Bigfoot Junior să se salveze din această aventură, veţi putea afla doar sâmbătă, 26 mai, la Cinematograful din Grădişte.

Gabriela Balaj FOTO: FAN

Adolescentă de 16 ani, căutată de Poliţie

ARAD. O minoră de 16 ani este căutată după ce în noaptea de 7 spre 8 mai a plecat de la domiciliul său de pe strada Mărului şi nu s-a mai întors. Gabriela Balaj are 1,58 m., 54 de kg., păr vopsit negru lung peste umeri, ochi verzi. Nu se cunosc date cu privire la îmbrăcămintea purtată de aceasta la momentul dispariţiei. Persoanele care deţin date ce pot conduce la depistarea tinerei sunt rugaţi să apeleze 112. **JA-I.C.**

181

de amenzi în valoare de 75.000 de lei au aplicat poliţiştii rutieri în urma controalelor efectuate. Dintre acestea, 58 au fost date pentru depăşirea vitezei legale de deplasare, iar restul de 123 pentru nefolosirea centurii de siguranţă, neacordare de prioritate şi efectuarea de depăşiri neregulamentare. De asemenea, au fost reţinute 17 permise de conducere şi două certificate de înmatriculare.

Accidentul FOTO: ISU

Ucidere din culpă, după accidentul de la Ghioroc

ARAD. Continuă cercetările în cazul tinerilor timişoreni care au plonjat duminică seara cu maşina în lacul Ghioroc. Dat fiind faptul că în urma incidentului a rezultat moartea a două tinere, autorităţile au deschis un dosar pentru ucidere din culpă. În acest moment probele, declaraţiile şi mărturiile sunt adunate de către procurorul Simona Ciobanu din cadrul Parchetului de pe lângă Judecătoria Lipova. Deocamdată nu există un autor cunoscut, dosarul fiind deschis pe ucidere din culpă in rem, dacă însă în urma coroborării tuturor probelor se va dovedi că există un vinovat pentru accidentul mortal, atunci încadrarea va fi schimbată.

Reamintim că patru tineri din judeţul Timiş au derapat de pe un drum agricol din sudul lacului şi au plonjat cu maşina în apă. **JA-A.P.**

Poliţistul Florin Fedor rămâne după gratii

Judecătorii au decis să menţină măsura arestului preventiv în cazul poliţistului care a lovit mortal un pieton.

ARAD. Claudiu Florin Fedor, poliţistul care, fiind sub influenţa băturilor alcoolice, a lovit mortal un bărbat pe trecerea de pietoni, rămâne după gratii. Luni, 21 mai, Judecătoria Arad a decis să menţină măsura arestării preventive a lui Fedor, acesta fiind trimis în judecată pentru conducerea unui vehicul sub influenţa băuturilor alcoolice, dar şi ucidere din culpă. După cum am precizat deja, mandatul de arestare preventivă a omului legii a ajuns la final, iar judecătorii au stabilit că se menţine măsura arestului preventiv. Cel mai probabil, Fedor va ataca decizia la Tribunalul Arad, aşa cum a făcut de fiecare dată când i-a fost prelungit mandatul. Numai că, până acum, poliţistul nu a avut câştig de cauză niciodată.

În altă ordine de idei, cu toate că judecătorul de cameră preliminară a constatat legalitatea sesizării instanţei, dar şi a rechizitoriului întocmit de procurori, încă nu a fost stabilit un prim termen de judecată în acest caz, dosarul aflându-se încă în faza de programare.

Reamintim faptul că, în data de 6 martie, Florin Claudiu Fedor, subofiţer la Secţia de Poliţie Vlaicu, a accidentat mortal un bărbat care traversa strada pe trecerea de pietoni. Poliţistul circula dinspre Sala Polivalentă spre Podgoria cu viteză mare. Ajuns în zona trecerii de pietoni din apropierea Liceului Naţional de Informatică, nu a acordat prioritate unui bărbat de 68 de ani, care s-a angajat regulamentar în traversarea străzii, şi l-a lovit din plin pe pieton. Impactul a fost atât de puternic, încât victima a fost aruncată în aer aproximativ patru metri şi azvârlit la o distanţă de 20 de metri. Chiar dacă echipajul SMURD care a intervenit la accident s-a luptat 40 de minute pentru a-l resuscita pe bătrânul de 68 de ani, acesta a decedat. Ulterior, s-a aflat că Florin Claudiu Fedor avea o alcoolemie de 0,85 mg/l alcool pur în aerul expirat. După ce a fost audiat şi după ce a venit rezultatul alcoolemiei, poliţistul a fost reţinut şi, ulterior, arestat preventiv. **JA-A.G.**

Accidentul din martie FOTO: JA

Controalele la frontieră, îngreunate de maghiari

Graniţele din vest au fost „sufocate" de camioane. Cauza ar fi personalul maghiar insuficient trimis pentru controlul în comun.

Controalele se efectuează în comun FOTO: PFR

ARAD. Veşti proaste la frontieră. În baza protocoalelor bilaterale, Poliţia de Frontieră Română poate deschide doar liniile de control care sunt asigurate cu personal şi de către autorităţile maghiare. Iar personalul maghiar nu e suficient. De aici...

„Menţionăm că la frontiera cu Ungaria, formalităţile de frontieră se efectuează în comun cu autorităţile ungare, sens în care Poliţia de Frontieră Română a alocat personal suplimentar pentru acoperirea tuturor liniilor de control în punctele de trecere a frontierei cu Ungaria, însă numărul de linii care pot fi deschise este limitat de numărul de poliţişti repartizaţi de către Poliţia Ungară", au precizat reprezentanţii Serviciului Teritorial al Poliţiei de Frontieră (STPF) Arad.

Restricţii

Weekendurile şi sărbătorile legale fac ravagii la frontieră. De ce? Ca urmare a faptului că, pe teritoriul Ungariei, traficul pentru vehiculele de transport marfă a fost restricţionat în perioada 19.05.2018 ora 23.00 (ora României) - 21.05.2018 ora 23.00 (ora României), în prezent se constată o creştere a numărului de automarfare care se prezintă în punctele de trecere a frontierei pe sensul de ieşire din ţară, la graniţa cu Ungaria. Numărul poliţiştilor maghiari nu creşte însă pe măsură. De la ridicarea restricţiior (începând din data de 21.05.2018, ora 23:00, ora României), prin punctele de trecere de la frontiera de vest a României aflate pe raza judeţelor Arad, Bihor şi Satu Mare, s-au efectuat formalităţile de frontieră pentru un număr de peste 2.700 de automarfare, din care aproximativ 2.100 numai pe sensul de ieşire din ţară.

Până în 5 minute un control

„Menţionăm că timpul alocat pentru efectuarea controlului unui automarfar, de poliţiştii de frontieră români, se păstrează în media de 2-5 minute/camion. A fost mărit numărul arterelor de control la automarfare pe sensul de ieşire, astfel: în P.T.F. Nădlac II sunt deschise cinci fluxuri de control, la P.T.F. Borş trei, la P.T.F. Vărşand două fluxuri, iar la P.T.F. Nădlac un flux. Totodată, au fost dispuse măsuri pentru gestionarea eficientă a situaţiei operative, respectiv prevenirea şi combaterea actelor ilegale transfrontaliere. Menţionăm faptul că traficul pentru autoturisme şi mijloacele de transport persoane se desfăşoară în condiţii normale, fără a se înregistra timpi de aşteptare", au mai spus, pentru a justifica cât de cât cozile de la frontiera de vest, reprezentanţii STPF Arad. **JA-I.C.**

Sute de minute

Marţi, la frontiera Vărşand au fost deschise două artere, timpii de aşteptare fiind de 360 de minute. Coloane de camioane pe sensul de ieşire din ţară s-au format şi la vama Nădlac II de pe autostradă, unde timpii de aşteptare au fost de 240 de minute. Aici au fost deschise cinci artere pentru control, pe sensul de ieşire din ţară. Totodată, la vama Nădlac I, şoferii de camioane au aşteptat 120 de minute, fiind deschise două artere de control pe sensul de ieşire din ţară.

Bilanţ ITM: 532 controale, 605 mii lei amenzi, 108 accidente de muncă

În primele patru luni din acest an, ITM a derulat sute de controale.

ARAD. Campaniile de prevenire, informare şi control desfăşurate de Inspectoratul Teritorial de Muncă Arad au fost extrem de intense în acest început de an. În doar patru luni, ITM a aplicat sancţiuni şi amenzi de peste 605 mii lei şi a descins în control la sute de agenţi economici.

„ITM Arad şi-a continuat activitatea de prevenire şi control, atât în domeniul relaţiilor de muncă, cât şi în cel al securităţii şi sănătăţii în muncă. Astfel, s-au realizat un număr de 532 de controale la agenţii economici din municipiu şi judeţ. În urma acestor controale s-au trasat măsuri de remediere şi, unde au fost constatate nereguli grave, au fost aplicate şi sancţiuni. Astfel, în primele patru luni ale anului s-a stabilit un număr total de 1.048 sancţiuni din care 154 amenzi în valoare totală de 605.900 lei, restul fiind avertismente", a punctat inspector şef ITM Arad, Ecaterina Isac.

15% - munca la negru

În ceea ce priveşte cazurile de muncă nedeclarată, ITM Arad a precizat că „din valoarea totală a amenzilor aplicate, 260.000 lei sunt doar pentru munca nedeclarată. Ponderea amenzilor este de 15% din numărul total de sancţiuni aplicate, fapt ce denotă caracterul în primul rând preventiv al acţiunilor de control şi, mai apoi, punitiv".

108 accidente de muncă

În ceea ce priveşte accidentele de muncă, în primele patru luni ale anului 2018 au fost comunicate un număr de 108 evenimente, din care 43 au fost cercetate de angajatorii la care s-au produs evenimentele şi avizate de către ITM Arad ca fiind accidente de muncă sau accidente în afara muncii. Restul accidentelor sunt încă în cercetare şi se urmează procedura legală. **JA-A.P.**

Controale intense

În următoarea perioadă, controalele ITM vor fi tot mai intense. În mod special, Inspectoratul Teritorial de Muncă Arad va avea în vedere depistarea cazurilor de muncă nedeclarată, combaterea fenomenului de „muncă la negru" fiind unul dintre obiectivele inspectorilor muncii.

Săptămâna prevenirii, la IPJ

ARAD. Poliţiştii Compartimentului de Prevenire a Criminalităţii împreună cu cei de proximitate au desfăşurat, luni, 21 mai, activităţi la mai multe unităţi şcolare, precum Colegiul Tehnic Alimentar, Liceul Naţional de Informatică, Liceul tehnologic de electronică şi automatizare Caius Iacob, Liceul cu Program Sportiv, Şcoala generală nr. 12, în cadrul Săptămânii Prevenirii Criminalităţii. „Ca-n fiecare an, prin activităţile structurilor de analiză şi prevenire a criminalităţii, de ordine publică şi poliţie rutieră, se urmăreşte sensibilizarea populaţiei cu privire la importanţa prevenirii criminalităţii şi la necesitatea adoptării unor conduite antivictimale şi antiinfracţionale", au declarat reprezentanţii Inspectoratului de Poliţie Judeţean Arad. **JA-I.C.**

Sport

A fost cel mai dificil concurs la care am participat vreodată

Elena Avram, atletism-veterani, CS AMEFA Arad

94

de minute a durat confruntarea în care arădeanul Marius Copil, locul 95 ATP, a fost învins, scor 7-6 (4), 6-3, de americanul Steve Johnson, locul 47 ATP și cap de serie numărul 6, în primul tur al turneului ATP de la Geneva. Copil - care a cedat în prima fază și la dublu - va primi un premiu de 5.075 euro, dar nu va acumula puncte ATP.

Medalie de bronz pentru atleta Elena Avram

ALICANTE. Peste 1000 de atleți veterani din 26 de țări au concurat la „Europenele" de semimaraton. Printre participanți s-a aflat și arădeanca Elena Avram, atletă legitimată la AMEFA, care, împreună cu bucureșteanca Liana Nica și brașoveanca Dana Marin, a luat medalia de bronz la concursul pe echipe, categoria 45-55 ani. „Tricolorele" au alergat cei 21,097 Km într-o oră și 39 de minute, fiind depășite doar de reprezentantele Spaniei și Irlandei. **JA-D.S.**

Cătălin Hlistei FOTO: JA

Victorie amicală pentru utiști

ȘIRIA. Profitând de faptul că niciuna dintre echipe nu mai are miza rezultatelor în acest final de sezon, UTA și Șoimii Lipova s-au întâlnit, ieri după-amiază, într-un joc amical. A fost 2-0 pentru alb-roșii, grație golurilor semnate de Hlistei min. 30 și Jorza min. 57.

Antrenorul utiștilor, Ionuț Popa, a mizat pe două formule de echipă: Barna - Polgar, Alex Trivan (fundaș central din Serbia, în probe), Markovic, Aldan - Dan, Tănase - Stahl, Petra, Hlistei - D. Popa (repriza I); Barna (min. 60, Zamfir) - Lazăr, R. Iuga, Trivan, Dinculescu - Prună, Jorza - Sorato, Buia, A. Iuga - Toma (repriza II). **JA-D.S.**

Falcă, „taxat" de fanii echipei UTA

Iubitorii fotbalului au „inaugurat" stadionul „Francisc Neuman", în lipsa celor care trebuiau să o facă.

ARAD. 21 mai 2018 era data la care firma „Tehnodomus" trebuia să termine lucrările de la stadionul „Francisc Neuman". Se știe, arena nu e gata și nici nu va fi prea curând, lucrările fiind mult întârziate. Suporterii echipei UTA s-au simțit, pe bună dreptate, trădați și au decis să inaugureze ei stabilimentul, într-un stil ironic. Așa s-a născut, pe rețelele sociale, în urmă cu aproximativ o săptămână, ideea ca fanii să vină la stadion, sub sloganul „Marție e sărbătoare, ne vedem la inaugurare".

Protestul fanilor echipei UTA, „sub ochii" lui Petschovschi FOTO: V. GORAN

Se spera la mai mulți

La ora 19 trecute fix, aproximativ 400 de oameni de fotbal s-au strâns la stadionul „Francisc Neuman". Printre ei am văzut și doi politicieni, consilierul municipal Marin Lupaș și vicepreședintele USR Arad, Ion Stan. Au fost și ultrașii de la UTA, dar și simpli iubitori ai fotbalului. Aripa dură a galeriei echipei UTA a dat tonul cântecelor, dar și invectivelor la adresa primarului Falcă, el fiind considerat principalul vinovat pentru ceea ce se întâmplă cu stadionul.

Bannerele

S-a strigat „Pentru noi doar UTA contează", sau s-a cântat „De la Dunăre la Sena", dar au fost și bannere afișate peste drum de stadion, lângă statuia lui Petschovschi. „Când să ne întoarcem acasă, Falcă, ne-ai făcut o farsă"; „Primar al Aradului în 4 mandate, ai mai multe operații decât stadioane inaugurate", sau „Doi-trei muncitori rupți de «oboseală», termen de finalizare: campania electorală".

Oricum, din ceea ce a circulat pe rețelele sociale, organizatorii sperau la mult mai mulți protestatari, însă - iată - aceștia au preferat să nu iasă în stradă. Ei își spun „of-ul" mai mult pe la colțuri sau în spatele tastelor și a pseudonimelor.

Deși unii credeau că manifestarea va degenera, nu a fost deloc așa, toți participanții fiind pașnici. Protestul a durat cât o repriză de fotbal, adică 45 de minute.

LEO SFÂRA
leo.sfara@informmedia.ro

A căzut cortina peste Liga Desavoia

ARAD. Mai exact peste primele două eșaloane valorice din cel mai puternic campionat județean de minifotbal pe teren artificial dedicat amatorilor, Liga Desavoia. Știm campioana (Fc Premiere), cunoaștem retrogradatele (Nedav și EMC) și promovatele în prima ligă (DIM Pârneava și Fc Marți), echipele ce vor disputa barajele de promovare-retrogradare în Liga 1: Takata Centuri, Făt Frumos, Old Friends și 5 Colțuri, dar și retrogradatele în eșalonul trei (Georgia și Atletico). Iată ce s-a întâmplat în etapa 34...

Liga 1

Fc Premiere vs Ac Luciano 2-4, Yazaki vs Dortmund 7-12, Alfa United vs Simco 1-6, Făt Frumos vs Napoli 2-7, Fc Ergad vs Conceptline 2-2, Black Warriors vs Acm Arad 1-3, Gloria Bujac vs Flamura Roșie 3-7, Takata Centuri vs EMC Arad 3-0 (f.j.); Sistema vs Fc Nedav 3-0 (f.j.).

Clasament final: 1.Premiere 87p, 2.Luciano 80p, 3.Flamura Roșie 70p, 4.Sistema 66p, 5.Conceptline 61p, 6-7.Simco și Dortmund 59p, 8.Napoli 58p, 9.Ergad 57p, 10.Alfa United 45p, 11.Bujac 42p, 12.Acm 38p, 13.Yazaki 37p, 14.Black Warriors 28p, 15.Takata Centuri 24p, 16.Făt Frumos 18p.

Liga 2

Juventus vs Georgia 2-3, Old Friends vs 5 Colțuri 3-0, Fc Motorul vs DIM Pârneava 3-3, Supernatural vs Poker Stars 6-1, Breckner Team vs Fc Marți 1-4, Real Team vs Atletico 8-2, Lazio Friends vs Strâgoii 5-1, Takata Scularie vs Victoria Ursus 9-1, Elmo vs Sporting Șoimoș 1-9.

Clasament final: 1.Pârneava 81p, 2.Marți 70p, 3.Old Friends 69p, 4-5.Colțuri și Lazio Friends 64p, 6-7.Motorul și Strâgoii 54p, 8.Șoimoș 52p, 9. Real Team 49p, 10.Poker Stars 47p, 11.Takata Scularie 46p, 12.Juventus 44p, 13.Elmo 43p, 14.Victoria Ursus 40p, 15.Supernatural 34p, 16.Breckner Team 32p, 17.Georgia 28p, 18.Atletico 16p. **JA-D.S.**

Primul start la 1 Iunie

ARAD. Conducerea Asociației „ProActivi pentru Viitor" - Sorin Mîneran, Mircea Crișan și Mircea Pința -, alături de omul de afaceri Silviu Turc, a organizat, marți, o conferință de presă dedicată primei ediții a competiției 1 Iunie Junior Atletism. Evenimentul va avea loc de Ziua Copilului, de la ora 10, pe stadionul „Gloria", putând participa fete și băieți, cu vârste cuprinse între 8 și 14 ani. „Față de alte evenimente, noi ne-am propus să oferim, primilor clasați, premii în bani, iar toți concurenții să primească diplome de participare, așa că sperăm într-o participare cât mai numeroasă", au spus organizatorii, ce au ținut să amintească că „nu vrem să fim generația care doar se plânge, ci încercăm să și realizăm ceva". De remarcat că se va oferi și un premiu special, de 1000 de lei, unității de învățământ care va avea cei mai mulți participanți. Scopul declarat al tinerei asociații sportive este de a promova sportul de masă și cel de performanță, dorindu-se, în viitor, creearea unei secții de atletism. **JA-D.L.**

Fotbal - Campionatul Județean - Liga 6

Seria A, etapa 18. Victoria 2 Zăbrani – Viitorul Pereg 2-5, Lunca Teuz Sînpaul – Șiriana Șiria 3-1, Crișul 2 Chișineu Criș – Olimpia Bujac 4-6, Real Horia – Citizens Of Arad 6-2, Athletico Vinga – Sporting Șagu 2-1, Șoimii 2 Lipova – Mureșana Măndruloc 2-1.

Clasamentul

1. BUJAC	18	16	0	2	67-33	48
2. LT SÎNPAUL	18	12	1	5	64-26	37
3. LIPOVA 2	18	11	2	5	64-37	35
4. ȘIRIA	18	10	3	5	41-22	33
5. PEREG	18	9	5	4	52-30	32
6. CRIȘUL 2	18	10	0	8	60-45	30
7. MĂNDRULOC	18	8	2	8	52-45	26
8. HORIA	18	7	2	9	37-38	23
9. ȘAGU	18	7	0	11	33-50	21
10. VINGA	18	4	2	12	24-58	14
11. ZĂBRANI 2 *	18	4	1	13	33-54	7
12. CITIZENS	18	1	0	17	26-115	3

* ECHIPĂ PENALIZATĂ CU 6 (ȘASE) PUNCTE

Etapa viitoare (26-27 mai): Bujac – LT Sînpaul, Șiria – Lipova 2, Pereg – Vinga, Măndruloc – Zăbrani 2, Crișul 2 – Horia, Șagu – Citizens.

Seria B, etapa 18. Spicul Olari – Național Sintea Mare 3-1, Speranța Chier – AS Hălmagiu 3-2, Voința Zărand – Progresul Dieci 7-1, FC Sântana – Național 2 Sebiș 5-1, Viitorul Caporal Alexa – Villa Gurba 1-6, CS Șicula – Frontiera Pilu 1-6.

Clasamentul

1. SÂNTANA *	18	16	1	1	99-26	46
2. PILU	18	15	1	2	71-23	46
3. SEBIȘ 2	18	14	3	1	89-21	45
4. GURBA	18	12	4	2	66-22	40
5. ZĂRAND	18	9	1	8	56-40	28
6. HĂLMAGIU	18	7	2	9	33-42	23
7. DIECI	18	7	0	11	41-57	21
8. CHIER	18	5	1	12	35-73	16
9. CAPORAL ALEXA	18	5	1	12	44-96	16
10. OLARI	18	4	2	12	19-56	14
11. SINTEA MARE	18	3	1	14	27-62	10
12. ȘICULA	18	2	1	15	22-84	7

* - ECHIPĂ PENALIZATĂ CU 3 (TREI) PUNCTE

Etapa viitoare (26-27 mai): Sebiș 2 – Zărand, Sintea Mare – Chier, Dieci – Pilu, Olari – Șicula, Hălmagiu – Caporal Alexa, Gurba – Sântana.

Ultima intermediară

ARAD. Astăzi, de la ora 18, au loc jocurile etapei a 28-a din primul eșalon fotbalistic județean. Iată programul jocurilor și arbitrii delegați.

Cetate Săvârșin - AFC 2 UTA (Alin Deac - Andrei Pantea, Florin Vesa); Progresul Pecica - CS Glogovăț (Tudor Jurcă - Emil Cristea, Sergiu Mona); Păulișana Păuliș - Victoria Felnac (Loredan Bogdan - Cristian Căsuț, Filip Cîrmaci); Șoimii Șimand - Unirea Sântana (Cristian Coroban - Sebastian Pantea, Denis Calnacov); Voința Mailat - ACS Socodor (Daniel Burcă - Emil Arsa, Tudor Groșan); Frontiera Curtici - Crișul Chișineu Criș (Alexandru Gornic - Lucian Berariu, Silviu Mocanu); Victoria Zăbrani - CS Ineu (Ionuț Nicoraț - Andreea Șușca, Gabriel Hărduț); Victoria Nădlac stă.

Aceasta este ultima etapă intermediară din cadrul Ligii a IV-a.

JA-D.S.

În șase luni, stadionul UTA va fi gata!

ARAD. Coincidență sau nu, chiar în ziua în care suporterii „Bătrânei Doamne" au pus la cale „inaugurarea" stadionului Francisc Neuman, firma care a câștigat contractul de proiectare și execuție, Tehnodomus, a dat publicității un punct de vedere în care explică motivele care au dus la decalarea termenului de finalizare a lucrărilor cu 6 (șase) luni.

Deși ar fi multe de comentat pe marginea acestui punct de vedere, vom lăsa cititorii să tragă concluziile explicațiilor celor de la Tehnodomus, bucurându-ne de informația că peste 6 (șase) luni lucrările la stadionul UTA vor fi finalizate...

„Societatea SC Tehnodomus SRL în calitate de câștigător al contractului de proiectare și execuție am solicitat Primăriei Municipiului Arad decalarea termenului de finalizarea lucrărilor cu 6 (șase) luni din următoarele motive: neeliberarea amplasamentului prezentei investiții, respectiv clădirile ce trebuiau să fie demolate Turn Radio, Clădirea Spălătoriei și Creșa UTA, pe de-o parte și condițiile meteo nefavorabile înregistrate de la începutul lucrărilor și până în prezent, pe de altă parte. Numai sistarea lucrărilor pe timp friguros a generat o întârziere de 186 de zile. În plus, a fost necesară o reproiectare a acoperișului tribunelor pentru a corespunde noilor reguli privind protecția împotriva incendiilor. În aceste condiții nu putem vorbi despre nerespectarea duratei de execuție a lucrărilor așa cum este ea prevăzută în contract, ci despre o decalare a termenului de finalizare a lucrărilor de mărire a capacității peluzelor stadionului UTA" - este punctul de vedere al constructorului Tehnodomus. **JA-D.S.**

Așa arată azi stadionul UTA FOTO: JA

Julen Lopetegui FOTO: EPA

Rămâne antrenor până la Euro 2020

FOTO. Selecționerul Spaniei, Julen Lopetegui, și-a prelungit contractul până la EURO 2020, cu câteva săptămâni înainte de startul Cupei Mondiale 2018 (14 iunie-15 iulie), a anunțat marți Federația spaniolă de fotbal (RFEF). Lopetegui, 51 ani, a preluat Spania în iulie 2016, după turneul final al Euro din Franța, iar de atunci selecționata iberică nu a mai pierdut niciun meci. Semnarea noului contract al lui Lopetegui a avut loc la sediul RFEF din Las Rozas, în prezența noului președinte Luis Rubiales.

Spania face parte din Grupa B la competiția din Rusia, alături de Portugalia, Iran și Maroc.

SURSA: AGERPRES

Barele porților, aduse din Polonia

FOTBAL. Barele porților care vor fi folosite la turneul final al CM de fotbal din Rusia (14 iunie-15 iulie) sunt realizate în Polonia, la o mică fabrică de lângă orașul Gdansk, scrie Reuters, care menționează că patronul fabricii este foarte mândru de sarcina care i-a revenit în legătură cu Mondialul din această vară.

„Este nevoie de artă pentru a câștiga Cupa Mondială (...) Pentru cei mai mulți pare ceva simplu, două bare laterale și una transversală. Pentru noi însă este viața noastră", a declarat Jan Zoltowski, patronul firmei Interplastic. El menționează că fabrica are ceva mai mult de 100 de angajați care trebuie să lucreze „cu precizia unui artist".

Toate elementele sunt realizate în Polonia, doar plasa urmând să fie adusă din Spania.

SURSA: AGERPRES

Medalii la Cupa „Irina Deleanu"

GIMNASTICĂ RITMICĂ. Sportiva Andreea Verdeș a câștigat două medalii de argint și două de bronz, iar Denisa Mailat una de bronz în finalele pe obiecte din cadrul Cupei Irina Deleanu, competiție de gimnastică ritmică găzduită în weekend-ul trecut de Sala Polivalentă din Capitală.

Legitimată la CS Unirea Iași, Andreea Verdeș a ocupat poziția a doua în finala la cerc, cu 17,500 puncte, fiind devansată de rusoaica Polina Honina, cu 18,800 puncte. Medalia de bronz i-a revenit celeilalte reprezentante a României, Denisa Mailat, cu 17,100 puncte.

SURSA: AGERPRES

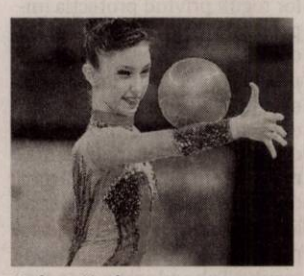

Andreea Verdeș FOTO: FAN

Bancă ocupată la Dortmund

Lucien Favre este noul antrenor al Borussiei Dortmund.

Fanii Borussiei speră ca spectacolul să fie prezent în jocul favoriților FOTO: FAN

FOTBAL. Cariera de antrenor a lui Lucien Favre a început în Elveția natală, în 1991, la FC Eschallens, și a continuat la Yverdon, Servette și Zurich. În 2007, Favre a ajuns în Bundesliga, la Hertha Berlin, unde a stat până în 2009. Din 2011 până în 2015 a antrenato pe Borussia Monchengladbach, iar în 2016 a semnat cu OGC Nice.

Borussia Dortmund a anunțat, marți, printr-un mesaj pe site-ul oficial, aducerea pe banca tehnică a lui Lucien Favre (60 de ani), tehnician care vine din Franța, de la Nice, și a semnat un contract pe trei sezoane cu fosta campioană a Germaniei. La finalul unui sezon început cu Peter Bosz și terminat cu Peter Stoger, antrenorul care a trimis-o pe Koln spre 2. Bundesliga, Borussia se află într-un moment în care trebuie să plece la drum cu un nou proiect, după ce a terminat doar pe locul al patrulea în Bundesliga, performanță slabă în comparație cu cele reușite în perioada lui Jurgen Klopp. „Galbenii" se pregătesc, acum, pentru grupele Ligii Campionilor și au adus la echipă un antrenor cu un stil ofensiv, care să meargă pe linia propusă în ultimii ani.

Două titluri de campion în Elveția, ambele cu FC Zurich (2005/2006 și 2006/2007) și două Cupe ale Elveției (cu Zurich, în 2005, și cu Servette Geneva, în 2001) sunt cele patru trofee cucerite de Favre în carieră.

Favre a terminat pe locul al optulea în ultima stagiune din Ligue 1, a ratat calificarea în Europa League la doar un punct, dar experiența acumulată în Bundesliga, la Hertha Berlin și Borussia Monchengladbach, i-a convins pe șefii germanilor să îi ofere șansa de a antrena la Dortmund până în 2020: „Favre e un antrenor meticulos. Punctele lui forte sunt dezvoltarea talentului individual, dar și dezvoltarea echipelor pe care le antrenează. Semnarea lui este o parte importantă a noului nostru proiect sportiv. Este apreciat pentru calitatea lui profesională, a demonstrat în Bundesliga de ce e capabil", se arată pe site-ul Borussiei.

SURSA: MEDIAFAX

Marin este dorit de Lazio Roma

FOTBAL. Răzvan Marin (22 de ani) s-a calificat în preliminariile Ligii Campionilor după un sezon excelent la Standard Liege. Internaționalul român a atras multe priviri prin evoluțiile sale. După AS Roma și Internazionale Milano, o altă formație din Italia a intrat în cursa pentru transferul mijlocașului. Este vorba despre Lazio, echipa unui alt român, Ștefan Radu. Site-ul lazionews24.com scrie că românul este dorit cu insistență pe Olimpico de antrenorul Simone Inzaghi, care „este vrăjit de calitățile" lui Răzvan Marin. Italienii mai notează că Marin ar putea fi înlocuitorul lui Sergej Milinkovic-Savic, care este dorit de mai multe echipe cu nume din Europa, precum PSG, Manchester United și, mai nou, Juventus.

SURSA: MEDIAFAX

Serena Williams FOTO: FAN

Nu este cap de serie la Paris

TENIS. Jucătoarea americană de tenis Serena Williams, fostă numărul unu mondial, nu se va număra printre capii de serie la turneul de Mare Șlem de la Roland Garros, au anunțat organizatorii celei mai importante competiții pe zgură, programată între 27 mai și 10 iunie. Federația franceză de tenis a anunțat că și în acest an lista capilor de serie de la Roland Garros va fi stabilită în funcție de clasamentul WTA. „În consecință, (lista capilor de serie) va reflecta clasamentul mondial din această săptămână", au precizat organizatorii. Românca Simona Halep va fi principala favorită a turneului parizian.

SURSA: AGERPRES

Mihaela Buzărnescu FOTO: FAN

A atins sferturile la Strasbourg

Mihaela Buzărnescu s-a calificat în sferturi la Strasbourg (WTA).

TENIS. Jucătoarea română de tenis Mihaela Buzărnescu s-a calificat, marți, în sferturile de finală ale turneului WTA de la Strasbourg (Franța), dotat cu premii totale de 226.750 dolari, după ce a trecut de rusoaica Elena Rîbakina cu 6-3, 7-6 (2). Buzărnescu (30 ani, 32 WTA), a patra favorită, s-a impus după o oră și 38 de minute în fața unei adversare (18 ani, 219 WTA) venite din postura de lucky loser.

Românca a dominat primul set, în care a reușit un break la 2-2, iar apoi pe al doilea la 4-2. Buzărnescu și-a pierdut serviciul și Rîbakina s-a apropiat la 5-3, dar Mihaela a încheiat setul cu 6-3.

În setul secund, Buzărnescu a avut 2-0, dar și-a pierdut serviciul și cele două jucătoare au mers cap la cap până în tiebreak, unde românca s-a deprins la un categoric 6-0, înaintea de a încheia conturile cu 7-2.

Buzărnescu a reușit 5 ași și a făcut o dublă greșeală, având 17 winners și 20 de erori neforțate. Rîbakina a reușit 2 ași și a comis 5 duble greșeli, având 21 de winners și nu mai puțin de 40 de erori neprovocate.

Mihaela Buzărnescu și-a asigurat 4.980 de euro și 60 de puncte WTA, iar în sferturi o va înfrunta pe câștigătoarea dintre Lucie Safarova (Cehia) și Su-Wei Hsieh (Taiwan), cap de serie numărul opt.

Buzărnescu a fost programată marți și la dublu, în sferturi, alături de Raluca Olaru, contra cuplului Kaia Kanepi (Estonia)/Katarzyna Piter (Polonia), de care româncele au trecut în două seturi, 6-4, 6-1,

SURSA: AGERPRES

Pellegrini a preluat echipa West Ham United

FOTBAL. Chilianul Manuel Pellegrini, fostul antrenor al lui Real Madrid și Manchester City, a fost numit oficial în funcția de antrenor al echipei de fotbal West Ham United, cu care a semnat un contract pe trei ani, a anunțat marți clubul londonez. Pellegrini s-a despărțit sâmbătă de formația chineză Hebei Fortune pentru a o prelua pe West Ham, unde îl înlocuiește pe scoțianul David Moyes, sub conducerea căruia „ciocănarii" s-au clasat pe un modest loc 13 în sezonul recent încheiat.

„Sunt încântat să-i urez bun venit lui Manuel Pellegrini la West Ham United. Este unul dintre cei mai respectați antrenori de fotbal din lume și suntem nerăbdători să lucrăm alături de el", a declarat David Sullivan, co-președintele clubului din estul Londrei. În vârstă de 64 ani, Manuel Pellegrini a revenit în Anglia la doi ani după despărțirea de Manchester City.

SURSA: AGERPRES

Manuel Pellegrini FOTO: FAN

EVIDENȚIAZĂ-TE!

Talon valabil până în 30 iunie 2018

Text: DATA apariției:.....

.....

.....

.....

.....

.....

.....

Date personale:

Nume și Prenume:

Telefon:

Buletin de identitate:

TALON + PREȚUL CATEGORIEI AFERENTE

Anunțurile se preiau zilnic, la ghișeu, până în ora 16[00], după această oră, se pot prelua doar prin intermediul sistemului online de preluare al anunțurilor disponibil pe www.jurnalaradean.ro . Anunțurile de mică publicitate din Jurnal Arădean se publică pe baza talonului din ziar
Redacția nu își asumă responsabilitatea pentru conținutul anunțurilor de mică publicitate!

JURNAL ARĂDEAN

S.C RV LINE, S.R.L ARAD

anunta publicul interesat asupra solicitarii de optinere a acordului de mediu pentru proiectul **DEMOLARE CORT C1 SI CORT C2; EXTINDERE FACILITATE PRODUCTIE/ RESPECTIV EXTINDEREA HALEI C1**, In ARAD, STR. ZIMANDULUI, NR. 28, jud. Arad. Informatiile privind potentialul impact asupra mediului al proiectului propus pot fi consultate la sediul A.P.M. Arad, Splaiul Mures, FN, intre orele 9.00-16.00 si la sediul societatii.

Observatiile publicului se primesc zilnic atit in format electronic (office@apmar.anpm.ro) cat si pe format de hartie la secretariatul Agentiei pentru Protectia Mediului Arad. (8570 - H 30258)

(8579 - H 30374)

SCP EXPERT SPRL practicieni în insolvență

SCP EXPERT SPRL, in calitate de lichidator judiciar al **SC TS TRANS INTERNATIONAL SRL**, anunta vanzarea conform Legii 85/2014, prin licitatie publica, deschisa, cu strigare a imobilului, constand in:

- Compartiment parcare, in suprafata utila de 11,50 situat in Arad - bloc BERMO zona Kaufland - str. Voluntarilor, nr. 2/a, sc. A, ap. 7, demisol.

Pretul de pornire in licitatie a imobilului, este de 4.000 euro. Pretul mentionat nu include TVA, care este taxabil in conformitate cu prevederile codului fiscal.

Licitatia va avea loc in data 31.05.2018, ora 13,00 la sediul lichidatorului judiciar EXPERT SPRL din Arad, str. D. Bolintineanu, nr. 5, jud. Arad.

In caz de neadjudecare licitatia se va relua in data de 07.06.2018, ora 13,00.

Garantia pentru inscrierea in licitatie este de 10% din valoarea de pornire. Inscrierile, depunerea garantiei pentru licitatie se pot efectua pana in ziua licitatiei, ora 13,00.

Relatii la sediul lichidatorului judiciar EXPERT SPRL tel. 0257 - 259740.

ORAȘ INEU, reprezentat de CĂLIN ILIE ABRUDAN, titular al proiectului REDUCEREA EMISIILOR DE CARBON ÎN ZONA URBANĂ INEU, prin realizarea unor lucrări edilitare de infrastructură și suprastrucură în vederea amenajării unor piste pentru ciclişti în oraș INEU intravilan și extravilan jud. Arad, anunță publicul interesat asupra deciziei luată în cadrul ședinței etapei de încadrare în cadrul procedurii de evaluare a impactului asupra mediului, pentru proiectul menționat mai sus. Proiectul deciziei de încadrare și motivele care o fundamentează pot fi consultate la sediul Agenției pentru Protecția Mediului din Arad, Splaiu Mureșului, F.N de luni până vineri, între orele 8-16 precum și la următoarea adresă de internet: www.apmar.anpm.ro. Publicul interesat poate înainta comentarii/observații la proiectul deciziei de încadrare în termen de 5* zile de la data publicării anunțului. (30348)

MEDIQA

CONTINUĂM PROMOȚIILE PENTRU TINE:

Medicină internă
consult de specialitate
ecografie
EKG

Cardiologie
consult de specialitate
ecografie
EKG

Pediatrie
consult de specialitate
ecografie

Oftalmologie
consultație de specialitate
examen fund de ochi

Obstetrică - Ginecologie
consult de specialitate
ecografie 4D

Dermatologie
consult de specialitate
dermatoscopie

Urologie
consult de specialitate
ecografie

Detalii la 0257/217700 sau la sediul clinicii situat în Municipiul Arad, B-dul Revoluției Nr.10

www.mediqa.ro

GARSONIERE

• **A A** Achiziționez garsonieră, apartament 1 cameră, cash, ☎0746.055.126, ☎0755.483.216. 16025

• **A Cumpăr** cu banii jos garsonieră- apartament 1 cameră, 0721.670.839. 23926

• **Vând garsonieră** et. 3, Micălaca, mobilată P.F., 23.850 Euro, 0757.306.058. 24856

AP.2 CAMERE-ARAD

• **A A** Achiziționez apartament 2,3,4 camere, cash, ☎0746.055.126, ☎0755.483.216. 16027

• **A Cumpăr** apartament 2-3 camere. Plătesc cash, ☎0742.781.651. 23925

• **Vând apartament** 2 camere decomandat, et. 5/10, Podgoria, preț 45.500 Euro, 0745.925.658. 19258

• **Vând apartament** 2 camere, et. 2, Gurahonț, renovat. Telefon 0743.403.165. 21317

• **Vând apartament** 2 camere, decomandat, total renovat, interior izolat, 2 balcoane, ușă metalică, tâmplărie termopan, etaj 4/4, zona Billa. Telefon 0784.292.944. 29889

AP.3 CAMERE-ARAD

• **Vând apartament** 3 camere, 6 Vânători, spațios, 42.300 Euro, 0757.306.058. 24857

CASE-ARAD

• **Ocazie în** Poltura pe Poetului: casă mare 130 mp, teren 5.223 mp, utilități, 155.000 Euro, negociabil, 0747.125.134. 11910

• **Urgent! Vând** casă în Cicir, suprafață 946 mp. Telefon 0746.424.641. 26413

• **Vând casă** Grădiște 2 camere, 147 mp teren, 22.000 Euro, ☎0722.257.409. 25521

CASE-JUDEȚUL ARAD

• **Vând casă** din cărămidă în comuna Târnova, suprafață 1450 mp. Preț 15.500 Euro. Tel. 0742.946.281. 21288

• **Vând loc** de casă în comuna Șimand, suprafață 953 mp. Preț 8.500 Euro. Tel. 0742.946.281. 21289

AutoSchunn

Centru autorizat de vânzări și service Mercedes-Benz

Mașina ta preferată!

400 Disponibile

Vino în centrele Auto Schunn să faci cunoștință cu noul tău Mercedes-Benz.

Call center: 0742.036.913
www.auto-schunn.ro
Auto Schunn - Arad, Deva, Suceava

Mercedes-Benz
The best or nothing.

(9159S9)

SC ERGAD TECHNOLOGY SRL

Arad, str. Padurii nr. 24, firma cu capital integral italian care activeaza in domeniul industriei electronice

angajează:

MONTATORI SUBANSAMBLE SI OPERATORI ASAMBLARE PARTE MECANICA
Femei si barbati pentru montarea componentelor electronice.
SE OFERA:
- Salariu de incadrare 2600 ron din prima luna
- bonus dupa 3 luni de la data angajarii
- decontare transport+asiguram transport pe ruta Arad-Zadareni si Arad-Iratos,Dorobanti,Curtici,Macea cu microbuz
- tichete de masa din prima zi
- prime de vacanta
- analize gratuite pentru angajare
- ore suplimentare platite dublu
- program de lucru 1 schimb

TEHNICIENI ELECTRONISTI
Pentru control si reparare placi electronice cu tehnologia SMD si montarea componentelor in SMD
CERINTE:
- Experienta
- cunoasterea limbii italiene constituie un avantaj
- cunoasterea si capacitatea de a citi schemele electronice;
- capacitatea de a suda componentele SMD;
- disponibilitate pentru deplasari in Italia.
- se vor specifica in curriculum vitae experientele de munca in domeniul electronicii
- salariu de incadrare 2750 ron din prima luna
- bonus dupa 3 luni de la data angajarii

Trimiteti CV la adresa:
otilia.dimeny@ergad.eu sau prin fax 0257-306194; tel.0257-206247

OPERATORI LINIE SMD
CERINTE:
- Cunoasterea si capacitatea de a citi schemele electronice constituie un avantaj
- Disponibilitate pentru deplasari in Italia.
- Se vor specifica in curriculum vitae experientele de munca in domeniul electronicii

SE OFERA:
- Salariu de incadrare 2750 ron
- Bonus dupa 3 luni de la data angajarii
- Ore suplimentare platite dublu
- Sporuri de noapte platite
- Decontare transport
- Tichete de masa din prima zi
- Prime de vacanta

MONTATORI SUBANSAMBLE SI OPERATORI ASAMBLARE
Femei si barbati pentru montarea componentelor electronice.
SE OFERA:
- Salariu de incadrare 2500 ron
- bonus dupa 3 luni de la data angajarii
- decontare transport+asiguram transport pe ruta Arad-Zadareni si Arad-Iratos,Dorobanti,Curtici,Macea cu microbuz
- tichete de masa din prima zi
- prime de vacanta
- analize gratuite pentru angajare
- ore suplimentare platite dublu
- program de lucru 1 schimb

Trimiteti CV la adresa:
otilia.dimeny@ergad.eu sau prin fax 0257-306194;tel.0257-206247

(8023)

S F Toolshop

ANGAJEAZĂ

FREZORI

cu experienta pe masini de frezat cu comanda numerica

CERINTE:
- experienta in operatia de frezare atat pe masini cu comanda numerica cat si pe cele conventionale

OFERIM:
- instruire la sediul nostru din strada Campul Linistii nr1
- posibilitatea de a avea un loc de munca stabil dupa perioada de instruire
- salariu motivant
- tichete de masa
- asigurare medicala private
- decontarea transportului pentru persoanele care nu au domiciliul in Arad

CV-urile si cererile de angajare pot fi trimise prin fax: **0257-467435**, e-mail: **recrutare@sftoolshop.com**, sau la sediul societatii pe strada **Campul Linistii nr. 1.**
Pentru informatii suplimentare va rugam sa sunati la **0257-228013, 212370**. (8546)

DR.ONITA
CENTRU MEDICAL

CENTRUL DE CHIRURGIE SI PROCTOLOGIE DR. ONITA

HEMOROIZI
Fisuri, Fistule anale
VARICE
Tratamente profesioniste personalizate cu sau fără operație.

Arad, str. Augustin Doinas 32
Tel. 0740-336-899
www.dronita.ro

(640654)

Hamburger Recycling | *We will.*

Achiziționăm cu plata cash deșeuri reciclabile de la persoane fizice și firme!
(carton, reviste, ziare, arhive, hartie, sticle PET, folie plastic etc.)
TRANSPORT GRATUIT!
Prețuri atractive cuprinse între
100 și 700 de lei/tonă
Adresa: **Str. Steagului, Nr. 1, 310262, DJ 682, Arad**
Mobil: **0732-330-184**
E-mail: **Claudia.Gimon@hamburger-recycling.com**

(8491 - H 21339)

STANDARD UNIVERSAL CONSTRUCT SRL

EXECUTĂ la cele mai bune prețuri următoarele servicii:
- dulgherie acoperișuri
- montaj orice model de țiglă metalică (tip lindab) sau ceramică
- reparații orice tip de acoperiș
- reparații urgente mici sau mari la acoperișuri
- montăm sau schimbăm toate tipurile de burlane și jgheaburi
- montăm ferestre de mansardă
- curățăm, reparăm și lipim jgheaburi
- executăm fațade și zugraveli, lucrăm și cu polistiren sau rigips .

OFERIM CALITATE MAXIMĂ PENTRU TOATE SERVICIILE LEGATE DE CASA DUMNEAVOASTRĂ.

Serviciul de mai sus presupune deplasarea unei echipe la fața locului și efectuarea măsurătorilor proiectului care va fi **GRATIS** fără perceperea vreunui tarif.
☎ **0736.045.781** sau **0785 649 034**. (8537 - H 26574)

ELNET SECURITY angajează urgent

agenți de pază barbați, femei

pentru obiectiv industrial LEONI, program de lucru în ture: 12/24, 12/48.

Salariu net **8 lei/oră** și **TRANSPORT GRATUIT**. ☎ **0735.188.865**. (8278)

RETIM ARAD angajează

■ **șofer autoutilitară(C+E)** ■ **muncitor necalificat** ■ **electromecanic** ■ **lăcătuș auto** ■ **controlor prestări servicii**

Detalii la ☎ **0762-244-205**,
CV-urile se pot depune la **madalina.berca@retim.ro** (8558 - H 29870)

SC AGRIROM SRL

firma care se ocupa cu distributia de produse alimentare si congelate, angajeaza, cu contract de munca pe perioada nedeterminata la depozit frigorific:

MANIPULANTI MARFURI
cu salar brut de 2300 lei.

SE OFERA: *sporuri pentru munca suplimentara si in week end, tichete de masa si decontare abonament.*
Informatii la telefon **0740-115-099** - Claudiu Bogdan (8582)

SC RECONS SA

cu sediul în Arad, B-dul Iuliu Maniu, nr. FN,
tel: 0257/281386, fax: 0257/281458

organizează la sediul societății în data de 30.05.2018, ora 12.00, licitație deschisă în vederea închirierii spațiului cu destinația de locuință, situat în Arad, Bd. Dragalina, după cum urmează:

- Bd. Dragalina, nr.18, bloc 33, ap 25- suprafața 51 mp

În caz de neadjudecare, licitația se va repeta în fiecare zi de miercuri, orele 12.00, la sediul societății.
Înscrierea la licitație se va face pană în data de 29.05.2018, orele 15.00, iar caietul de sarcini se poate ridica de la secretariatul societății. (8574)

FIRMA DE SECURITATE ANGAJEAZĂ:

AGENTI DE SECURITATE FEMEI si BARBATI, program de lucru 12/24,12/48.

Oferim tichete de masa < 15 lei> pe tura si toate sporurile conform legii, asiguram transport la locul de munca.

Informatii la tel. **0257/287792**,
sau pe strada **NELU ARISTIDE DRAGOMIR NR. 28.** (8583)

Publicitate 0257/280.904

www.aradon.ro

JURNAL ARĂDEAN

Reţete parfumate cu vedeta colorată a lunii, căpşuna

Suntem spre sfârşitul lunii mai, deci ce deserturi decât cele cu căpşuni sunt în top acum? Parfumul acestor fructe este unic, iar preparatele pe care le faci cu ele sunt irezistibile. De la băuturi savuroase până la prăjituri şi chiar salate, căpşuna e vedeta colorată a lunii în farfuriile noastre. Aromate şi parfumate, aceste fructe pot da naştere unor feluri de mâncare de senzaţie.

Pandişpanul şi tarta vor umple cu mirosul lor inconfundabil în toată casa, îngheţata va fi un deliciu răcoros, la finalul mesei de duminică, iar salata şi supa... surprize culinare care-ţi vor încânta papilele gustative! Încearcă reţetele noastre cu căpşuni şi nu vei regreta.

Supă-cremă rece de căpşuni cu piper roşu

INGREDIENTE: 4 căni căpşuni proaspete, 1 cană suc de grepfrut, 1 cană iaurt, 1 1/4 cană frişcă lichidă, 1 lingură miere, 1/4 cană lichior frangelico, 1 linguriţă piper roşu, nucşoară.

MOD DE PREPARARE: O reţetă cu totul deosebită, pe care nu mulţi se aventurează s-o încerce. Este simplă, iar rezultatul delicios!

Căpşunile spălate se pun într-un blender împreună cu sucul de grepfrut, după care se adaugă toate ingredientele de mai sus. Se asezonează, după gust.

Se bagă la frigider până se răceşte foarte bine. Se serveşte într-un bol rece şi se decorează cu felii subţiri de căpşuni, flori comestibile, mentă şi boabe de piper roşu.

Salată de căpşuni, baby spanac şi nuci pecan

INGREDIENTE: O caserolă de baby spanac, o jumătate de ceapă roşie, 120 g gorgonzola, 200 g căpşuni, o linguriţă de seminţe de susan, 70 g nuci pecan, 3 linguri de oţet balsamic, 3 linguri de sirop de arţar, una-două linguriţe de muştar Dijon, 100 g ulei de măsline extravirgin, sare şi piper după gust.

MOD DE PREPARARE: Se pun într-un blender oţetul balsamic, siropul de arţar, muştarul, sarea şi piperul şi se mixează la viteză mică. Se adaugă apoi uleiul de măsline şi se omogenizează. Se pun într-un castron frunzele de spanac şi câteva linguri din sos şi se amestecă bine, apoi se adaugă căpşunile tăiate în două, brânza sfărâmată, ceapa tăiată julien, nucile, susanul. Se pune restul de sos în cupe mici şi se serveşte lângă salată.

Căpşuni cu mascarpone

INGREDIENTE: 100 g mascarpone, 50 g zahăr pudră, 150 ml frişcă lichidă, 150 g căpşuni, frunze de mentă. **Pentru sirop:** O lingură de zahăr şi o ceaşcă de apă.

MOD DE PREPARARE: Căpşunile se spală şi se pun la scurs. Frişca se bate tare cu mixerul. Mascarpone se freacă bine cu zahărul şi se încorporează apoi frişca. Se face siropul şi se lasă la răcit. Apoi, în pahare mai mici sau mai mari, se aşază întâi crema de brânză, apoi căpşunile tăiate bucăţele, iar la final, siropul. Se ornează cu mentă şi se dau la rece.

Prăjitură cu iaurt, biscuiţi şi căpşuni

INGREDIENTE: Un kg iaurt gras, gelatină pentru un kg de produs, 250 g căpşuni, 150 g unt, 50 g alune, 300 g biscuiţi sfărâmicioşi, 100 g zahăr pudră, căpşuni pentru servit.

MOD DE PREPARARE: Untul se topeşte la microunde, biscuiţii se mărunţesc la robot, iar alunele se taie cu cuţitul. Se amestecă apoi untul cu biscuiţii şi alunele şi se pune amestecul într-o formă de chec. Se nivelează şi se dă la rece. Se pregăteşte gelatina conform instrucţiunilor de pe pachet, iaurtul se împarte în două, jumătate se amestecă cu zahăr, iar jumătate cu căpşunile mărunţite la mixer.

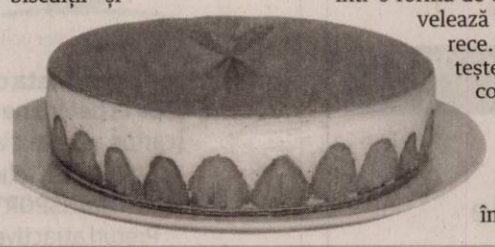

Se repartizează gelatina în cele două compoziţii cu iaurt şi se toarnă în tava cu biscuţi întâi amestecul cu căpşuni şi apoi iaurtul simplu.

Se lasă la frigider de pe o zi pe alta şi se serveşte cu căpşuni proaspete deasupra.

Trifle cu căpşuni, cel mai bun desert englezesc

DESERT. Trifle este un desert care se află în permanenţă pe masa festivă a englezilor, fiind o combinaţie reuşită de blat, fructe, jeleu, cremă şi frişcă, aşezate în straturi şi servite reci la finalul mesei.

INGREDIENTE. (Pentru 6 porţii): 12 pişcoturi, 200 g mascarpone, 50 g zahăr pudră, 200 g frişcă bătută, 3 tipuri de fructe în culori diferite, 6 linguri lapte, 1 lingură whiskey cream.

MOD DE PREPARARE: Mixăm mascarpone cu zahărul pudră, apoi adăugăm frişcă bătută şi omogenizăm compoziţia. Pişcoturile le înmuiem puţin în amestecul de lapte cu whiskey cream (doar cât le scufundăm şi le scoatem imediat). Aşezăm în pahare straturi alternative de pişcoturi, fructe şi cremă, apoi dăm la rece pentru 30 minute. După acest interval de timp aromele s-au îmbinat, iar paharele aburite ne îndeamnă să le servim.

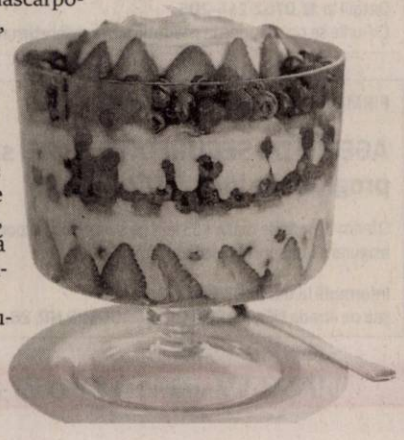

Pavlova cu căpşuni

INGREDIENTE: 6 albuşuri, 300 g zahăr, un plic de amidon, un sfert de linguriţă de oţet, o jumătate de linguriţă de esenţă de vanilie, 400 ml frişcă, 300 g căpşuni.

MOD DE PREPARARE: Se mixează albuşurile cu zahărul, se adaugă amidonul, oţetul şi vanilia şi se continuă mixarea până la dizolvarea completă a zahărului. Poate dura şi 30 de minute. Se toarnă spuma obţinută pe o hârtie de copt rotundă, cu diametrul de aproximativ 22 cm. Se coace în primele 30 de minute la 100°C, apoi se ţine 45 de minute la 120° C. Se opreşte focul şi se lasă în cuptor 4-5 ore (sau peste noapte, aşa e cel mai bine). A doua zi, se bate frişca, se întinde peste bezea şi se pun deasupra căpşunile spălate şi tăiate în jumătăţi.

Îngheţată de căpşuni

INGREDIENTE: 500 g căpşuni, 150 g zahăr, 200 ml frişcă lichidă, o limetă.

MOD DE PREPARARE: Se spală şi se curăţă de codiţe căpşunile, apoi se zdrobesc cu un blender. Frişca şi zahărul se bat cu mixerul, se adaugă sucul de limetă şi apoi se încorporează în piureul de căpşuni. Se pune compoziţia într-o cutie de plastic cu capac şi se dă la congelator mininum 4 ore.

POFTĂ BUNĂ!

STIL DE VIAŢĂ
Adela Ciolocoi
nutriţionist, dietetician

Carbohidraţi benefici pentru sănătate (I)

Principalul combustibil al organismului uman, carbohidraţii, există în două forme: cu „eliberare rapidă" cum sunt zahărul, mierea, malţul, dulciurile şi alimentele rafinate, şi cu „eliberare lentă" ca cerealele integrale, legumele şi fructele proaspete. Ultimele conţin mai mulţi carbohidraţi şi/sau mai multe fibre, ajutând la încetinirea eliberării zahărului. Carbohidraţii cu „eliberare rapidă" au tendinţa de a elibera brusc energia, urmată de scăderea acesteia, în timp ce carbohidraţii cu eliberare lentă furnizează mai multă energie, de aceea sunt de preferat. Carbohidraţii complecşi, precum cerealele integrale, legumele, fasolea boabe, lintea sau carbohidraţii mai simpli, precum fructele, au nevoie de un timp mai îndelungat pentru a fi digeraţi, comparativ cu carbohidraţii rafinaţi.

> Carbohidraţii nu sunt chiar „spaima" dietelor, important este să ştim să facem diferenţa dintre ei şi să îi adaptăm nevoilor noastre

Cuvântul carbohidraţi echivalează pentru mulţi cu „ameninţarea albă": zahăr alb, făină albă sau variantele acestora. Carbohidraţi înseamnă şi fructe, legume, fasole, mazăre, seminţe, nuci. Fiecare dintre acestea conţine un element foarte important pentru alimentaţia umană: fitonutrienţii. Fitonutrienţii sunt substanţe chimice de origine vegetală, cu rol curativ, care se găsesc doar în anumite tipuri de carbohidraţi. Prefixul „fito" înseamnă plantă, astfel că fitonutrienţii sunt nutrienţi care se găsesc exclusiv în alimentaţia de origine vegetală.

Aşadar, carbohidraţii nu sunt chiar „spaima" dietelor; important este să ştim să facem diferenţa dintre ei şi să îi adaptăm nevoilor noastre. În rândurile de mai jos vom trece în revistă carbohidraţii prietenoşi cu sănătatea:

1. **Mărul.** Unul dintre compuşii fitochimici ai mărului este quercetina. Cercetările arată că quercetina împiedică producerea modificărilor care fac posibilă apariţia cancerului de prostată, reducând, de asemenea, riscul de apariţie a cancerului pulmonar. Merele au şi un conţinut de fibre, un singur fruct putând asigura un aport de până la 5g de fibre. Aproximativ 80% din această cantitate este reprezentată de fibre solubile, prin aceasta mărul având rol de protejare a inimii. Consumul unui măr pe zi ţine departe şi stomatologul deoarece, atunci când muşcăm dintr-un măr, se curăţă de pe dinţi o parte din placa bacteriană care aderă la suprafaţa acestora.
2. **Fructele de pădure.** Murele, zmeura, afinele, căpşunile sunt pline de antioxidanţi, care protejează împotriva afecţiunilor cardiace, a cancerului şi a altor afecţiuni. Una dintre substanţele cu efectul de protecţie cel mai puternic din fructele de pădure este un compus chimic denumit acid elagic, care opreşte compuşii chimici toxici să afecteze celulele.
3. **Legumele cu frunze verzi.** Frunzele de spanac, de păpădie, de sfeclă sunt doar câteva dintre frunzele verzi cu aspect pozitiv pentru sănătate. Ceea ce au în comun este abundenţa de beta-caroten, folat, fier şi alte minerale. Pot fi consumate sub formă de salate, supe sau înăbuşite.
4. **Dovleacul.** Asemenea majorităţii legumelor de culoare portocalie, galbenă sau roşie, dovleacul are un conţinut mare de carotenoide, inclusiv alfa-caroten, beta-caroten, luteină şi zeaxantină. Toate varietăţile de dovleac conţin cantităţi semnificative de fibre şi de beta-caroten, care reduce riscul de apariţie a cancerului de colon, rectal, de sân, uterin, de prostată sau pulmonar.
5. **Tărâţele de grâu.** Câteva linguriţe presărate peste iaurtul de la micul dejun ajută sistemul digestiv, tărâţele de grâu fiind considerate un laxativ natural, ce asigură îmbunătăţirea tranzitului intestinal. În cazul femeilor, tărâţele de grâu ajută şi la eliminarea excesului de estrogeni din organism, lucru important deoarece o cantitate prea mare de estrogeni din organism reprezintă un factor de risc pentru cancerul de sân.

redactia.jurnalaradean@informmedia.ro

DECESE

Cu adâncă durere în suflet, anunţăm încetarea din viaţă a celui care a fost soţ, tată, bunic şi socru,

DON IOAN
din Curtici (NICU DON),
la vârsta de 73 ani.

Dumnezeu să-l odihnească în pace! Înmormântarea va avea loc astăzi, 23 mai 2018, ora 17:00 de la Capela Cimitirului Pomenirea din Curtici.

Familia îndoliată

Cu adâncă durere în suflet anunţăm trecerea la cele veşnice a iubitului nostru soţ, tată, socru şi bunic,

ing. NICOLAE ION
la vârsta de 77 ani.

Vei rămâne veşnic în sufletele noastre ca o stea care nu apune niciodată. Corpul neînsufleţit este depus la Capela Cimitirului din Micălaca, iar slujba de înmormântare va avea loc astăzi, 23 mai, ora 14,00.

Familia îndoliată

Cu profundă tristeţe anunţăm încetarea din viaţă a celui care a fost fiu, tată şi bunic,

COMAN DORU ALEXANDRU
la vârsta de 67 ani.

Înmormântarea va avea loc joi, 24 mai 2018, începând cu ora 15,00 de la Casa Funerară Kuki str. Cocorilor nr. 6.

Familia îndoliată

Cu tristeţe şi durere în suflete, anunţăm încetarea din viaţă a scumpei noastre mame şi soacre,

MLADIN MARIA,
în vârstă de 76 de ani.

Dumnezeu să-i vegheze odihna veşnică! Înmormântarea va avea loc joi, 24 mai 2018, ora 14,00 la Cimitirul din Grădişte.

Fiica Carmen şi ginerele Cristian

Cu profundă durere anunţăm încetarea din viaţă a celei care a fost soţie, mamă şi bunică,

FAUR MAGDALENA.

Înmormântarea va avea vineri, 25 mai 2018, ora 13:00, la Cimitirul din Gai.

Familiile îndoliate Hajdu şi Cătuşanu

CONDOLEANŢE

Un ultim omagiu la despărţirea de prietenul nostru,

DON IOAN

Dumnezeu să-l odihnească! Condoleanţe familiilor îndoliate!

Familiile prof. Peiţa

Cu adâncă durere în suflet mă despart de sora mea dragă,

MLADIN MARIA.

Dormi în pace suflet blând. Nu te voi uita niciodată!

Sora Ana Pielea cu soţul Ioan

Suntem alături de mama Iţa şi de nepoatele noastre Cristiana şi Gabi cu familiile, la ceasul greu al despărţirii de

DORU COMAN.

Mariana şi Radu Săbău

Am aflat cu tristeţe despre trecerea în nefiinţă a celui ce a fost

VICTOR MARTINAŞ,

tatăl colegului nostru Silviu Martinaş. Colegii din Partidul Naţional Liberal Arad transmit sincere condoleanţe familiei.
Dumnezeu să îl odihnească!

Organizaţia PNL Arad
Preşedinte, Gheorghe Falcă

Cu adâncă durere şi regret deplângem decesul bunului nostru vecin,

VICTOR MARTINAŞ.

Asociaţia de proprietari Bloc V3 sc. D

COMEMORĂRI

Cei doi ani care s-au scurs nu pot şterge uitarea din sufletele noastre a celei ce a fost şi va rămâne pentru noi,

FODOR ELISABETA
- mamă, soacră, bunică şi străbunică.

Ne plecăm în faţa mormântului tău, păstrăm amintirea ta în inimile noastre aşezând pe mormântul tău flori udate cu lacrimile noastre.

Familiile
Baiu şi Martincsek

Trecerea timpului nu aduce uitarea ci adânceşte durerea şi suflerinţa din sufletele noastre. Astăzi 23 mai se împlinesc 4 ani de când o moarte năprasnică l-a luat dintre noi pe scumpul meu fiu,

TEAHA SORIN

lăsând durere, lacrimi şi amintiri care nu se şterg niciodată. Dumnezeu să te odihnească în pace!

Mult îndurerată mama şi

întreaga familie

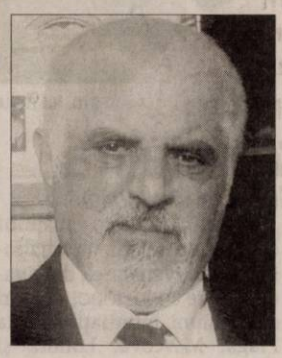

Cu durere în suflet amintim celor care l-au cunoscut că azi, 23 mai 2018, se împlinesc şapte ani de când ne-a părăsit iubitul nostru soţ, tată şi bunic,

MORARIU IOAN
notar public.

Parastasul de pomenire va avea loc sâmbătă, 26 mai 2018 la ora 13:30, la Catedrala Ortodoxă Veche. Dumnezeu să îl ierte şi să îl odihnească în pace! Va rămâne mereu în inimile noastre.

Familia

VILE-ARAD

- **Vând vilă** mare în Covăsânţ P+E+ garaj, la şosea pe partea cu deal, toate utilităţile, 6 camere+ salon, terasă acoperită, etc. Preţ negociabil, 78.000 Euro. Tel. 0745.862.758. 3020

TERENURI JUDEŢ

- **Cumpăr teren** arabil zona loc. Şag- Cruceni, Fiscut, Firiteaz- Vinga. Tel. ☎0744.337.588. 26561
- **Vând teren** arabil Lipova 1,35 ha (Ivancea)- 4.200 Euro/ ha. Fâneaţă: 0,5 ha; 0,2300 ha; 0,3800 ha, preţ negociabil, 0747.299.982. 19274
- **Vând 5** ha teren arabil, zona localităţii Zimand Cuz, 7.100 Euro/ ha, negociabil, 0744.337.588. 26567
- **Vând 500** mp teren intravilan, localitatea Horia, 4.500 Euro, ☎0743.325.339. 20144

IMOBILE CHIRII

- **Închiriez garsonieră** amenajată pe termen lung, str. Ursului. Tel. 0749.182.610. 29877
- **Proprietar, închiriez** casă 3 camere complet mobilate pentru birouri, firme, toate dependinţele, zonă centrală, ☎0740.029.789. 29535

SPAŢII COM-ARAD

- **SC închiriază** hale, birouri, ateliere, curte, vad comercial bun, 0745.993.788. 29854

OFERTE LOCURI DE MUNCĂ

- **Angajăm şoferi** transport marfă internaţional şi dispecer transport. Tel. 0722.239.479.
- **Angajăm agenţi** de securitate. Relaţii la telefon 0768.197.898.
- **Angajăm confecţionere** cu experienţă pe maşini liniare, triploc, 0257/214620, 0744.679.392.
- **Angajăm manipulant** marfă. Transport gratuit, masă caldă, bonuri masă, salariu atractiv, ☎0257- 289800.
- **Angajăm operatori** producţie pentru o companie din Zona Industrială Arad. Tel. 0770.419.885.
- **Angajăm persoană** pentru îngrijit gospodărie. Oferim salar şi cazare, ☎0730.596.331.
- **Angajez şofer** panificaţie, personal (femei- bărbaţi) necalificat, brutar, vânzătoare, ☎0746.354.358.
- **Angajez agent** pază umană, serios, Arad. Tel. 0740.130.259.
- **Angajez brutar** în Fântânele, 6 km de Arad. Telefon 0723.152.639.

- **Hotel trei** stele situat în zona centrală angajează ajutor de bucătar cu experienţă. Se asigură salarizare motivantă. Telefon: 0744.608032.
- **Angajez sudor** Mig- Mag şi lăcătuş confecţii metalice. Tel. 0745.870.290.
- **Bar Micălaca** angajează barman/ospătar (femeie sau bărbat). Tel. 0722.505.865, 0756.285.366.
- **Caut îngrijire** femeie bolnavă la pat, zona gării. Telefon 0732.499.767.
- **Firmă angajează** instalatori pentru instalaţii sanitare, termice. Salar atractiv, ☎0744.556.869.
- **Firmă curăţenie** angajează femei, bărbaţi, 1.500 lei net, tichete, ☎0733.771.686. 29863

PRESTĂRI SERVICII

- **Firmă, oferim** servicii, reparaţii acoperişuri, jgheaburi şi burlane, ☎0740.896.262, Ioan 7001

CONSTRUCŢII

- **Aduc la** domiciliul clientului nisip, balast, sort, griblură, ☎0745.237.099. 29800
- **Aduc balast,** nisip, sort, pământ, ridic moloz, mraniţă, lemne, ☎0747.206.371. 25342

AUTO STRĂINE

- **Vând Opel** Astra H, 1.9 Diesel, combi, cutie automată, ☎0722.274.870. 29893
- **Vând Opel** Astra 2008, în rate pe 2 ani, ofer garanţie şi acte cu 55.000 km, 4.600 Euro, 0745.925.658. 19260
- **Vând Chevrolet Aveo,** an 2012, diesel, stare foarte bună, maşină de garaj, 40.000 km reali, culoare gri, unic proprietar. Preţ 5.200 euro, negociabil. Telefon: 0722.777.308

ANIMALE,PĂSĂRI

- **Cumpăr vaci** adulte pentru sacrificare, tineret pentru creştere. Telefon ☎0745.505.122. 30279
- **Vând 1** capră cu 2 iezi. Tel. 0746.048.991. 30346
- **Vând 10** purcei, rasă de carne. Tel. 0720.003.591. 28910

PIERDERI

- **Pierdut actele** firmei Popa Leana PFA. Le declar nule. 30272
- **Pierdut certificat** de înmatriculare şi certificat constatator nr. 18235/08.05.2017 aparţinând S.C. Future Call S.R.L. Le declar nule. 30295
- **Pierdut legitimaţie** IPA pe numele Drăgoi Codrin Eduard. O declar nulă. 30268
- **S.C. Gabotti** Prima Materia S.R.L., pierdut orar de funcţionare emis de Primăria Arad. Îl declar nul. 30262

ÎMPRUMUTURI FINANCIARE

- **IFN acordă** credite de nevoi personale angajaţilor şi pensionarilor, ☎0729.660.774.

DIVERSE

- **Cumpăr cupru,** alamă, fier, aluminiu, baterii, caroserii, pene, 0748.912.117, 0741.134.368. 25330
- **Cumpăr maşini** pentru fier vechi, fier vechi, pene, baterii auto. Ne deplasăm la domiciliu, 0748.803.788, 0755.169.215. 30263
- **Vând moară** cu piatră pentru făcut făină de mălai, 0722.705.793. 20589
- **Vând uşă** de interior dublă, lăţime 1,40 m, înălţime 2,20 300 lei, 0744.988.154. 19171
- **Vând uşi** exterior englezeşti antifonate, antiefracţie cu vitralii, geamuri noi securit, electrocasnice noi şi second hand, anvelope. Repar electrocasnice. Lipova 0744.796.542. 15495

Ministerul Finanţelor Publice. Agenţia Naţională de Administrare Fiscală. Direcţia Generală Executări Silite Cazuri Speciale. Direcţia Operativă de Executare Silită. Serviciul Executări Silite Cazuri Speciale Regional Timişoara. Agenţia Naţională de Administrare Fiscală, prin Direcţia Generală Executări Silite Cazuri Speciale - Serviciul Executări Silite Cazuri Speciale Regional Timişoara, organizează în data de 19.06.2018, ora 12:00, Licitaţie (Licitaţia a IV-a) pentru vânzarea următorului bun imobil, proprietatea debitorului FLOREA VICTOR: - Cota de 1/4 din Apartament în suprafaţă de 276 mp, compus din 4 camere, 2 băi, bucătărie, debara, antreu, 2 balcoane, garaj, boxă, 276/2968 cota din construcţii, 74/795 cota din teren proprietate personală, înscris în CF nr. 304374-C1-U9 Arad, CF vechi nr. 60088, nr. top 1300/a/IX, situat în localitatea Arad, P-ţa. Veche, nr. 19, et. III, ap. 9, jud. Arad. Preţul de vânzare la licitaţia a IV-a este de 24.540 lei. Licitaţia se va desfăşura la sediul nostru D.G.R.F.P. Timisoara - Direcţia Operativă de Executare Silită - Serviciul Executări Silite Cazuri Speciale Regional Timişoara din str. Gheorghe Lazăr nr. 9 B, cam. 613, jud. Timiş. Pentru informaţii suplimentare (condiţii participare, depunere ofertă) vă puteţi adresa la sediul nostru sau la numărul de telefon 0256.200178. Anunţul integral se află postat pe www.anaf.ro, secţiunea Anunţuri - valorificări prin licitaţie a bunurilor sechestrate - Timişoara Executări Silite Cazuri Speciale. (8571 - H 30257)

ALMA GRUP IPURL
reprezentat legal prin asociat coordonator Iovanas Nicoleta Diana,.
în calitate de lichidator judiciar
ANUNŢĂ TOŢI CREDITORII
SC DEGO RETIAL CONCEPT SRL, Dosar: 1829/108/2016, deschiderea procedurii falimentului asupra debitoarei, prin Sentinta civila nr. 279 din 07.05.2018 a Tribunalului Arad.

Termenul limită pentru înregistrarea cererii de admitere a creanţelor suplimentare nascute intre **18.04.2016** si **07.05.2018** este data de **21.06.2018.**

Termenul limită pentru verificarea creanţelor, întocmirea, afişarea şi comunicarea tabelului suplimentar al creanţelor este data de **06.07.2018.**

În temeiul art. 76 alin.(1) din Legea privind procedura insolvenţei, nedepunerea cererii de admitere a creanţei până la termenul menţionat atrage decăderea din drepturi privind creanţa/creanţele pe care le deţineţi împotriva debitorului. Potrivit Legii 85/2014 nicio dobanda, majorare sau penalitate de orice fel ori cheltuiala, numita generic accesorii, nu va putea fi adaugata creantelor nascute anterior dechiderii procedurii.

Debitorul are obligaţia ca în termen de 10 zile de la deschiderea procedurii să depună la dosarul cauzei documentele prevăzute la art. 67 alin. (1) din Legea privind procedura insolvenţei.

Informaţii suplimentare la tel.0744683293 sau la sediul profesional al lichidatorului judiciar, **Alma Grup IPURL**, cu sediul în Arad str. Ioan Vidu, nr. 1, ap. 5, membra UNPIR RFO 0620., reprezentat legal prin asociat coordonator Iovanas Nicoleta Diana.

Program mare publicitate:
pe B-dul Revoluţiei, nr. 62
luni-vineri: 8.00-16.00

SERVICII FUNERARE

NOSFERATUM
SERVICII FUNERARE COMPLETE
Arad, str. Ghiba Birta nr. 26 - Tel.: **0752 10 11 12; 0357 80 48 38**
NON STOP e-mail: nosferatumarad@yahoo.com www.nosferatum.ro
TRANSPORT GRATUIT ÎN MUNICIPIUL ARAD ŞI ORAŞUL PECICA
* Sicrie la preţ de producător;* Înmormântări GRATUITE – doar pe baza cuponului de pensie; * Consultanţă şi medic constatator; * Rezolvăm actele la spital, primărie, casă de pensii, C.A.R.P.; * PRELUĂM DECEDAŢII DE LA MORGĂ; * Igienizare, cosmetizare, îmbălsămare, incinerarii, REPATRIERI, CAPAC FRIGORIFIC; * CAPELA CIMITIR ETERNITATEA (UTA)! * Borduri, monumente funerare, mozaic, marmura, granit.

SERVICII FUNERARE

CASA FUNERARĂ RO STYL
str. **COCORILOR** nr. **27**
(între cimitirele **Eternitatea** şi **Pomenirea**)
OFERĂ:
- **GRATUIT SĂLI DE PRIVEGHI** (capele).
- **SĂLI PENTRU POMENI**, cu meniu la alegerea clientului.
- **SICRIE** şi **RESPETE** produse de firma noastră, la **PREŢ REDUS**.
- **GRATUIT** pregătim dosarul pentru ridicarea ajutorului de înmormântare.
tel. 0728 690 120 / 0728 690 121
www.casafunerara-arad.ro (558185)

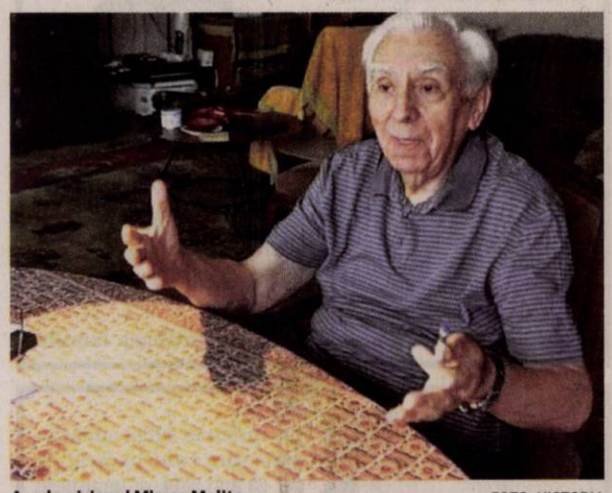

Academicianul Mircea Maliţa FOTO: HISTORIA

S-a stins Mircea Maliţa

BUCUREŞTI. Academicianul Mircea Maliţa a murit, luni seara, reputatul cărturar, scriitor, diplomat şi ambasador având vârsta de 91 de ani. Maliţa a fost consilier al primei Misiuni permanente a României pe lângă ONU, ambasador în Elveţia şi ONU (Geneva), precum şi în SUA.

Potrivit Fundaţiei Universităţii Mării, al cărui fondator a fost, academicianul Mircea Maliţa a murit, luni seara, la vârsta de 91 de ani.

Mircea Maliţa s-a născut la 20 februarie 1927, la Oradea, a urmat studiile liceale la Oradea, Făgăraş, Beiuş şi Bucureşti, în perioada 1937-1945. În Bucureşti şi-a continuat studiile universitare, la Facultatea de Ştiinţe-Secţia Matematică şi Facultatea de Filosofie (1945-1949).

Mircea Maliţa a susţinut cursuri de relaţii internaţionale la Universitatea din Oradea, între 1990-2000; cursuri şi reuniuni internaţionale la Praga, Moscova, Londra şi New York în 1991; cursuri la Academia de Studii Economice şi Şcoala Naţională de Studii Politice şi Administrative între 2000-2008. A fost ales membru titular al Academiei Române în 1994. Este membru al Academiei Mondiale de Arte şi Ştiinţe; membru al Academiei Internaţionale de Perspectivă Socială; membru al Academiei Internaţionale „Leonardo da Vinci" din Roma; membru al centrului de studii al Organizaţiei internaţionale din Geneva etc.

SURSA: MEDIAFAX

Jet Li îşi îngrijorează fanii

TIBET. Imagini publicate recent în care actorul Jet Li, expert în arte marţiale, apare îmbătrânit şi slăbit de boală au suscitat o amplă îngrijorare în rândul fanilor săi, atât din China, ţara sa natală, cât şi din restul lumii. Jet Li, în vârstă de 55 de ani, este de nerecunoscut în aceste imagini - luate în timpul vizitei actorului la un templu din Tibet - faţă de epoca în care era vedetă a filmelor de acţiune. El seamănă mai degrabă cu un om în vârstă de 70-80 de ani, cu capul ras şi faţa ridată.

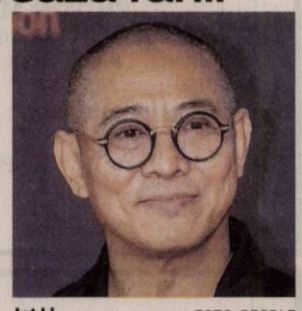

Jet Li FOTO: PEOPLE

Cunoscut din filme de acţiune precum ‚Lethal Weapon 4', ‚Romeo Must Die' sau seria ‚The Expendables', el a fost diagnosticat în 2010 cu hipertiroidism, o afecţiune care modifică metabolismul şi ritmul cardiac. În interviuri recente, actorul, care înainte de a a îmbrăţişa această profesie a fost campion de kung fu, a mărturisit că inima sa poate accelera până la 130 de pulsaţii pe minut în repaos şi că din cauza bolii sale - cu complicaţii spinale - nu poate face exerciţii fizice.

SURSA: AGERPRES

La un an de la atentat

MANCHESTER. Vedeta pop Ariana Grande a postat un mesaj emoţionant pe reţelele de socializare la un an de la atentatul din timpul concertului său susţinut pe Manchester Arena şi soldat cu 22 de morţi. „Mă gândesc la voi toţi astăzi ca în fiecare zi. Vă iubesc din tot sufletul şi vă trimit toată lumina şi căldura de care sunt în stare în această zi dificilă", a scris cântăreaţa în vârstă de 24 de ani.

Ariana Grande FOTO: EPA

Sutele de persoane rănite în explozie şi familiile celor ucişi au participat marţi la o slujbă de comemorare desfăşurată la catedrala din Manchester. La eveniment au luat parte ducele de Cambridge şi premierul Theresa May precum şi persoane din echipele care au intervenit la locul atentatului, membri ai societăţii civile şi alte personalităţi. După slujba religioasă, prinţul William s-a întâlnit cu câteva dintre familiile îndoliate.

SURSA: AGERPRES

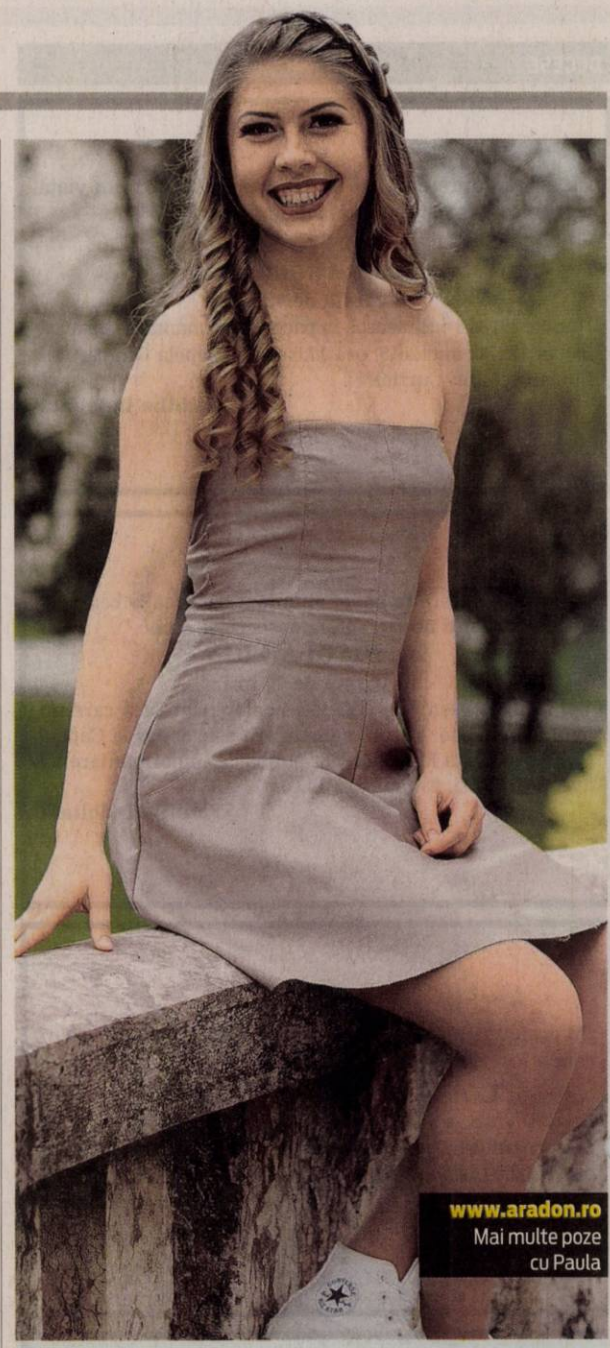

www.aradon.ro
Mai multe poze cu Paula

Paula
Este pasionată de sport şi călătorii.

Ora mesei
Puii de barză sunt hrăniţi într-un cuib în Linkenheim, în apropiere de Karlsruhe. FOTO: EPA

65 de morţi în Karachi

KARACHI. Cel puţin 65 de persoane şi-au pierdut viaţa în ultimele trei zile din cauza insolaţiei care a afectat oraşul-port Karachi din sudul Pakistanului unde temperaturile maxime au ajuns până la 44 de grade Celsius. Faisal Edhi, directorul Edhi Foundation, care operează mai multe morgi şi un serviciu de ambulanţă în această ţară, a declarat pentru presa locală că 114 cadavre au fost aduse în ultimele trei zile la morgile fundaţiei din zonele Korangi şi Sohrab Goth, dintre acestea cel puţin 65 de decese fiind cauzate de insolaţie. Edhi a declarat că majoritatea persoanelor care au decedat ca urmare a insolaţiei au murit în locuinţele lor fără a primi ajutor medical la timp. El a adăugat că cea mai tânără victimă avea şase ani, iar cea mai vârstnică 78 de ani. Autorităţile locale nu au confirmat aceste declaraţii, menţionează presa locală.

Departamentul de Meteorologie din Pakistan a emis o avertizare de caniculă valabilă pentru Karachi, în care se precizează că temperaturile se vor menţine ridicate pe tot parcursul acestei săptămâni, între 40 şi 43 de grade Celsius.

SURSA: AGERPRES

Canicula în Karachi FOTO: EPA

Alertă în faţa râului de lavă

Lava vulcanului Kilauea ameninţă o uzină geotermală de pe Insula Mare din Hawaii.

HAWAII. Lava incandescentă provenită în urma erupţiilor vulcanului Kilauea de pe Insula Mare din Hawaii a avansat luni în zona unei uzine geotermale determinând închiderea instalaţiilor pentru prevenirea eliberării accidentale în atmosferă a gazelor toxice.

Râul de lavă înaintează FOTO: EPA

Angajaţii Puna Geothermal Venture (PGV) au intervenit luni de urgenţă pentru închiderea celui de-al unsprezecelea puţ, şi totodată ultimul, al centralei geotermale care produce circa 25% din energia electrică utilizată pe Insula Mare, au anunţat autorităţile într-o alertă. Activitatea uzinei a fost sistată la scurt timp după ce lava a început să erupă la 3 mai prin fisurile apărute în sol în mai multe zone rezidenţiale şi căi rutiere din estul Kilauea. În decurs de o săptămână, circa 227.124 litri de pentan (o hidrocarbură extrem de inflamabilă), depozitaţi în uzina geotermală, au fost mutaţi din calea pericolului. Puţurile centralei ajung până la 1.829-2.438 de metri adâncime pentru exploatarea apei fierbinţi şi a aburilor utilizaţi pentru punerea în funcţiune a turbinelor şi producţia de electricitate. Autorităţile din Hawaii au anunţat săptămâna trecută că pompează apă rece în puţurile care vor fi apoi sigilate. Cel puţin 44 de locuinţe şi alte structuri au fost distruse şi aproximativ 2.000 de persoane din Leilani Estates şi Laipuna Gardens au primit ordin de evacuare după deschiderea a cel puţin 22 de fisuri vulcanice.

SURSA: AGERPRES

Al patrulea mort pe Everest

NEPAL. Un experimentat ghid montan nepalez a murit pe Muntele Everest, ridicând la patru numărul deceselor înregistrate în acest sezon de ascensiuni de primăvară pe cel mai înalt vârf din lume, a informat marţi un organizator de expediţii, citat de DPA.

Damai Sarki, în vârstă de 38 de ani, a alunecat şi a căzut într-o crevasă adâncă la tabăra II pe Everest, la o altitudine de 6.400 de metri deasupra nivelului mării, în timp ce cobora, a declarat Nibesh Karki, manager la Seven Summit Treks, compania la care lucra ghidul. „A fost salvat de alţi şerpaşi şi alpinişti şi transportat la Namche Bazaar (cel mai apropiat oraş de munte) pentru a primi asistenţă medicală, însă nu a putut supravieţui", a adăugat Karki.

SURSA: AGERPRES

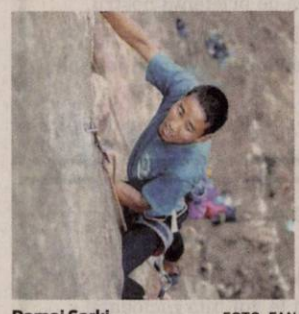

Damai Sarki FOTO: FAN

Sony cumpără EMI Music Publishing

TOKYO. Grupul japonez Sony a anunţat că va cumpăra, într-o tranzacţie care se ridică la 1,9 miliarde de dolari, EMI Music Publishing, o companie care deţine drepturile asupra pieselor unor staruri precum Queen, Sam Smith şi Pharrell Williams. În urma acestei tranzacţii, peste două milioane de piese - unele numărându-se printre marile hituri ale primei jumătăţi a secolului al 20-lea - intră în uriaşul catalog muzical deţinut de Sony. Aceasta este prima tranzacţie majoră făcută sub conducerea noului CEO al Sony, Kenichiro Yoshida, care a subliniat într-o conferinţă de presă că industria muzicală a cunoscut un nou avânt în ultimii ani, datorită serviciilor de streaming furnizate de companii precum Spotify şi Apple.

FONDAT 1989, APARE LA ARAD, TEL. 0257/281.802, E-MAIL: REDACTIA.JURNALARADEAN@INFORMMEDIA.RO; PUBLICITATE.JURNALARADEAN@INFORMMEDIA.RO

Lavinia Ichim este Top Model of the Globe
PAGINA 3

JURNAL ARĂDEAN

Au început înscrierile pentru festivalul - concurs „La Izvoare"
PAGINA 5

JOI
24 MAI 2018
ANUL XXX, NR. 8079
12 PAGINI - 1,90 LEI

27° Temperaturile se vor situa între 14 și 27 grade. Vântul va sufla cu 5-15 km/h.

DIMINEAȚA | AMIAZA | SEARA

Țepe de firmă pe Facebook

Înșelăciunile prin intermediul rețelelor sociale au luat din nou amploare, arădenii fiind „momiți" cu tichete valorice de sute de euro.

ARAD. Mesajele cu caracter de înșelăciune privind acordarea de premii valorice au început să reapară pe rețelele de socializare. Arădenii trebuie să știe că marile magazine nu organizează astfel de campanii, că nu vor câștiga vouchere - tichete valorice de sute de euro sau bilete de avion gratuite. Și totuși, chiar dacă practica este una consacrată de câțiva ani, încă mai există suficient de multe persoane care se încred în aceste mesaje promoționale, potențialele câștiguri fiind prea tentante.

Doar în ultimele două săptămâni au fost lansate pe rețelele de socializare nu mai puțin de trei astfel de campanii în numele unei firme de cosmetice, a unei firme de zboruri low-cost, dar și a unui foarte cunoscut retailer de îmbrăcăminte. În majoritatea cazurilor vorbim de acordarea unor premii cu valori de sute de euro. Iar tentația arădenilor se pare că a fost prea mare. Gândindu-se că pot face rost de un voucher pentru îmbrăcăminte de 500 de euro, ei accesează adresa de internet indicată în articol, urmează indicațiile și ajung să distribuie prietenilor, cunoștințelor mesaje false, iar de cele mai multe ori conturile și datele personale le sunt infestate cu viruși. Există, însă, și cazuri ceva mai grave în care se merge chiar mai departe, celor care cad în plasa acestor campanii solicitându-li-se și date bancare. Magazinele dezmint de fiecare date aceste campanii, iar Poliția le recomandă celor care au fost înșelați să facă plângere. /P.3

Ovidiu Răchită FOTO: FAN

Plângerile lui Răchită, respinse

ARAD. Ovidiu Răchită, condamnat la ani grei de închisoare pentru că l-ar fi ucis pe Traian Trifa, încearcă să-și aducă anchetatorii în fața judecătorilor, însă toate plângerile înaintate sunt respinse de instanță. /P.6

Au rămas fără apă FOTO: V.G.

Administrator din Arad, rău platnic

ARAD. Un arădean, administrator a peste 30 de imobile din Arad, refuză să plătească cheltuielile ce însumează peste 4.400 de lei, spre disperarea vecinilor. Celelalte opt familii sunt exasperate: anul trecut au avut apa tăiată din cauza vecinului rău-platnic. /P.6

Reclamă teroarea olfactivă din Arad

ARAD. Deputatul USR Sergiu Vlad a solicitat ministrului Mediului să dispună verificarea modului în care este operată stația de epurare a apelor uzate din Arad. /P.4

Pentru mașini și tramvaie FOTO: JA

Restricții de circulație

ARAD. Raliul Aradului vine în aceste zile și cu restricții de circulație pe centrul orașului, atât în ceea ce privește circulația mașinilor, cât și a tramvaielor. /P.6

Livezi

Plantațiile de pomi fructiferi din România, în funcție de suprafață.

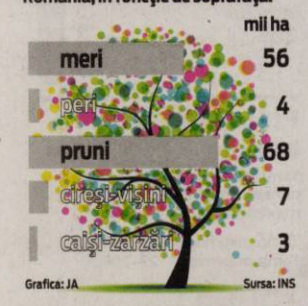

„Sanitarii pricepuți", faza județeană

Crucea Roșie Arad a organizat, ieri, faza județeană a concursului „Sanitarii pricepuți" pentru elevii de liceu și gimnaziu. După ce s-au străduit să demonstreze că au cunoștințe și abilități privind acordarea primului ajutor, juriul a decis că cei mai buni sunt elevii de la Școala Gimnazială „Nicolae Bălcescu", respectiv liceenii de la Colegiul Național „Moise Nicoară". Cei din urmă vor reprezenta Aradul la faza națională a competiției. /P.3 FOTO: VALENTIN GORAN

Undă verde pentru calea ferată frontieră-Curtici-Simeria

Ministerul Transporturilor anunță că etapa a doua a mega-proiectului de modernizare a căii ferate a primit autorizația de construire.

ARAD. Ministerul Transporturilor anunță că proiectul de modernizare a căii ferate frontieră-Curtici-Simeria, etapa a II-a, intră în linie dreaptă. „Unul dintre cele mai importante proiecte de investiții în infrastructura feroviară derulat de CFR, sub coordonarea Ministerului Transporturilor, «Reabilitarea liniei de cale ferată Simeria - Curtici - Frontieră, parte componentă a Coridorului IV Pan European, Tronson km 614+000 - km 470+022 (Simeria)», Județul Arad și Județul Hunedoara - ETAPA II - amplasament existent și culoar expropriat exclusiv intervalul km 547+625 - km 547 + 325 - culoar expropriat - lungime de 144 km, a primit, marți, 22 mai, autorizația de construire pentru executarea lucrărilor", se arată într-un comunicat al ministerului. Proiectul, finanțat de Uniunea Europeană prin Programul Operațional Infrastructură Mare, costă aproape trei miliarde de lei și este continuatorul unui alt proiect, care a vizat modernizarea căii ferate de la frontieră până în zona Ghioroc. Acum, lucrarea va continua până în Simeria. /P.3

În fața presei FOTO: JA

Raliul Aradului, a zecea ediție

ARAD. Asociația Club Sportiv AMC Racing (promotor Mihai Leu), organizează vineri și sâmbătă, sub egida Federației Române de Autoturism Sportiv, în parteneriat cu Primăria Municipiului Arad și CJA, competiția automobilistică intitulată Arad Rally KIA 2018, ajunsă la ediția a X-a. /P.7

Au fost proiectate pe trotuar, în Vlaicu

ARAD. Un autoturism și un microbuz de transport persoane au fost implicate într-o tamponare soldată cu serioase pagube materiale. Evenimentul rutier a avut loc miercuri dimineața, pe Calea Aurel Vlaicu, în zona „Lebăda", sens de mers spre UTA. Impactul a fost atât de puternic încât autoturismul și microbuzul au fost proiectate pe trotuar. Se pare că evenimentul rutier s-ar fi produs în urma exploziei unui pneu. Incidentul s-a soldat cu pagube materiale serioase, fără ca vreo persoană să fie rănită. JA-I.C.

Impact puternic FOTO:FAN

Arădeancă rănită grav pe DN69

TIMIȘOARA. Un accident de circulație foarte grav a avut loc luni seară, pe DN69, între Timișoara și Arad, cu aproximativ doi kilometri înainte de Orțișoara. O arădeancă ce se afla la volanul unui Fiat a rămas încarcerată după ce mașina sa a fost lovită în plin de un autotren al cărui șofer a intrat pe contrasens. /P.6

Containere de gunoi răsturnate!

ARAD. În timp ce locuitorii orașului au crezut că angajații Retim sunt neglijenți și lasă containerele răsturnate în urma lor, oficialii companiei au o explicație neașteptată pentru acestă practică. Și spun că va mai dura un timp. /P.3

Inform Media Press
angajează

Asistent Manager

Cerinte:
- Cunostinte operare PC (Word, Excel)
- Abilitati de comunicare si organizare
- Cunostinte limba engleza
- Permis conducere cat. B

Noi iti oferim:
- Dezvoltarea unei cariere de succes intr-o companie multinationala
- Oportunitatea de a progresa profesional intr-un domeniu de viitor si dinamic

Daca iti doresti sa faci parte din echipa celor mai bune produse media din **Arad** trimite-ne CV-ul pe adresa:
cristian.sulintan@informmedia.ro (8578)

17212
9 771220 748034

Remember: 24 mai

1543 A murit Nicolaus Copernicus, astronom, care a elaborat teoria mişcării Pământului şi a altor planete în jurul Soarelui (n. 1473)

1686 S-a născut Gabriel Fahrenheit, fizician german (d. 1736)

1844 Samuel Morse a transmis primul lui mesaj telegrafic

1875 A fost constituit Partidul Naţional Liberal

1908 S-a născut actorul român Fory Etterle (d. 1983)

1914 A murit Pompiliu Eliade, istoric literar (n. 1869)

1923 S-a născut scriitorul Ion Caraion (Stelian Diaconescu) (d. 1986)

1941 S-a născut Bob Dylan, poet, compozitor, cântăreţ, chitarist şi actor american

1945 S-a născut **Priscilla Presley,** actriţă, soţia celebrului interpret de muzică rock Elvis Presley

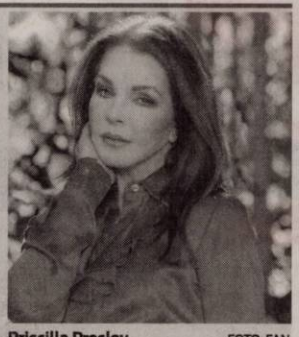

Priscilla Presley FOTO: FAN

1960 S-a născut Guy Fletcher, instrumentist britanic (Dire Straits)

1967 S-a născut actorul de teatrul şi film, Ovidiu Cuncea

1990 A fost înfiinţat Teatrul „Masca" de către actorul Mihai Mălaimare

2004 Explozia de la Mihăileşti, accident soldat cu 18 morţi, 13 răniţi şi importante pagube materiale

Întreruperi de curent

Vineri, 25 Mai 2018. În Municipiul Arad h 9 – 17: străzile Ştefan Zărie, I. Fătu, Paşcani, Nucului, Steagului. **În judeţ, h 9 – 17:** Horia (p), Buteni, Zădăreni (p), Ineu – străzile A. Iancu, Decebal, G. Doja, Horia, B. Lăutaru, Armenească, Cloşca.

Telefoane utile

☎ INFORMAŢII TELEFONICE: 118.932; ☎ROBOT: 1958; ☎ APEL UNIC DE URGENŢĂ (SALVARE, POLIŢIE; Pompieri): 112; ☎ PRIMĂRIA MUNICIPIULUI ARAD: Program de relaţii cu publicul (camera 5) luni-joi între 8-18; vineri între 8-16. Tel. centrală: 0257/281.850; ☎ Delgaz Grid (fost E.ON) - Dispecerat de urgenţe: 0800.800.928 şi 0265.200.928; ☎ DERANJAMENTE CURENT ELECTRIC: 0257/929; ☎ INFORMAŢII CFR: 0257/231.777; ☎ PROTECŢIA CONSUMATORULUI: B-dul Revoluţiei, nr. 50. Telefon: 0257/257.049; ☎ POLIŢIA LOCALĂ: 0257/939.

Sudoku

REGULI: În fiecare bloc sunt câteva cifre între 1 şi 9, stabilite dinainte. Acestea trebuie completate cu cifrele lipsă, în aşa fel încât fiecare număr să figureze o singură dată. De asemenea, cifrele de la 1 la 9 trebuie să figureze o singură dată atât pe rândurile orizontale cât şi pe coloanele verticale ale celor nouă blocuri luate împreună.

ÎNCEPĂTORI

	8					6		
		5	8		7	9		
					4	2		7
		2	3					
4								6
	9	1				8		
		8	5			7		
	6	9	2			3		
					1			

AVANSAŢI

5		4	8					
1	6						9	
	9		3					
	7				9		5	2
								9
	2			4	5	1		
				6		3	1	
3	1				2			
9		6						8

Soluţiile jocurilor din numărul precedent:

ÎNCEPĂTORI

9	3	5	7	2	6	8	1	4
6	2	8	1	4	9	7	5	3
4	7	1	3	8	5	2	6	9
3	1	2	4	9	7	6	8	5
7	6	4	8	5	3	1	9	2
5	8	9	2	6	1	4	3	7
2	9	7	6	3	8	5	4	1
8	4	3	5	1	2	9	7	6
1	5	6	9	7	4	3	2	8

AVANSAŢI

9	7	6	2	4	5	1	3	8
2	4	5	8	1	3	7	6	9
3	8	1	7	9	6	2	4	5
4	9	8	1	3	2	5	7	6
7	6	2	5	8	4	3	9	1
1	5	3	9	6	7	4	8	2
8	3	9	4	2	1	6	5	7
5	1	4	6	7	8	9	2	3
6	2	7	3	5	9	8	1	4

UNDE MERGEM în Arad

Cinema

CINEMA CITY ATRIUM

- **Adevăr sau provocare, orele 18:20, 20:30, 22:40**
- **Albinuţa Maya 2 3D, ora 13:00**
- **Amnezie cu surprize, orele 14:50, 17:20, 19:40, 22:10**
- **Deadpool 2, orele 14:00, 15:00, 16:30, 17:30, 19:00, 20:00, 21:30, 22:30**
- **Fără zgomot!, ora 21:30**
- **Hai, că sunt belea!, orele 17:10, 19:50, 22:20**
- **Interzis la... sex, orele 14:50, 19:10**
- **Ladies night: Clubul femeilor dezlănţuite,2D, ora 19:30**
- **Peter Iepuraşul, orele 14:00, 14:30, 16:50**
- **Rampage: Scăpaţi de sub control 3D, ora 20:50**
- **Raţă, raţă şi gâscan 3D, orele 13:30, 15:40**
- **Răzbunătorii: Războiul Infinitului 3D, orele 13:20, 14:40, 16:20, 17:40, 20:40, 21:50**
- **Ready player one: Să începă jocul 3D, ora 17:50**
- **România neîmblânzită, ora 16:10**
- **Toxic, orele 15:00, 19:20, 21:20**
- **Un fel de America 3, ora 17:00**

Teatre

TEATRUL DE MARIONETE

- **Zâna lacului,** Sala Marionete, joi, 24 mai, ora 9:30
- **Zâna lacului,** Sala Marionete, vineri, 25 mai, ora 9:30

TEATRUL „IOAN SLAVICI"

- **Să ne cunoaştem mai bine** (creaţie colectivă), Sala Studio, joi, 31 mai, ora 19:00
- **Flori de mină** (r. Ştefan Iordănescu), Sala Studio, joi, 7 iunie, ora 19:00

Piețe și târguri

Astăzi este zi de piaţă agroalimentară la Curtici, Sebiş, Bata, Cermei, Zădăreni, Ghioroc, Săvârşin, Secusigiu, Sântana, Târnova, Zăbrani, Zerind. **Tot astăzi au loc târguri săptămânale la** Nădlac, Curtici, Sebiş, Cermei, Săvârşin, Secusigiu, Zerind. **Mâine, vineri, se desfăşoară târguri săptămânale la** Ineu, Şepreuş, Şimand.

Sănătate

- **Policlinica DR. TURCIN, oferă:** Cardiologie (EKG, Ecografie cardiacă, Doppler vascular, Holter EKG si TA, Test de efort), Oftalmologie **(NOU - chirurgie pol anterior; CV computerizat; optică medicală),** ORL (videoendoscopie), pneumologie, gastroenterologie, neuropsihiatrie, medicină de familie, ecografii generale, Ginecologie. **Telefon: 0257/285510, www.policlinica-turcin.ro**
- **Farmacia GLYKON - UTA,** Bl U 6 (vis-a-vis de biserica în construcţie). Deschis zilnic: luni-vineri 07.00 -21.00 sâmbătă şi duminică 08.00-18.00. **Telefon: 0257/241197.**

Horoscop

BERBECUL (III.21.-IV.20.)
S-ar putea ca cei din jur să nu vă aprecieze ideile la adevărata lor valoare. Vă sfătuim să nu semnaţi acte oficiale şi să amânaţi planurile referitoare la pornirea unei afaceri.

TAURUL (IV.21.-V.20.)
Evenimente neprevăzute vă determină să vă schimbaţi programul. S-ar putea să fiţi nevoit să plecaţi într-o delegaţie, spre nemulţumirea partenerului.

GEMENII (V.21.-VI.21.)
S-ar putea să nu intraţi nici azi în posesia unor bani pe care trebuia să îi primiţi zilele trecute. Amânarea unei călătorii planificate mai demult vă poate afecta relaţiile sentimentale.

RACUL (VI.22.-VII.22.)
Sunteţi cu capul în nori şi s-ar putea să pierdeţi din vedere probleme importante. Vă recomandăm să nu începeţi proiecte noi.

LEUL (VII.23.-VIII.23.)
S-ar putea sa fiţi indispus din cauza unui eşec în afaceri sau a unei discuţii în contradictoriu cu un prieten. Relaţiile cu persoana iubită pot deveni încordate.

FECIOARA (VIII.24.-IX.23.)
Vă recomandăm să vă amânaţi vizitele planificate pentru azi. S-ar prea putea să nu decurgă întocmai cum aţi dori. Împreună cu partenerul de viaţă, puteţi să faceţi planuri în legătură cu locuinţa.

BALANŢA (IX.24.-X.23.)
S-ar putea să aveţi o neînţelegere cu persoana iubită şi să plecaţi într-o excursie cu prietenii. Vă sfătuim să nu hotărâţi nimic astăzi în privinţa relaţiilor sentimentale.

SCORPIONUL (X.24.-XI.22.)
Dimineaţa sunteţi dezamăgit de un partener de afaceri în care aţi avut mare încredere. Nu puneţi la suflet! Sunteţi energic şi aveţi mari şanse de reuşită în tot ce faceţi.

SĂGETĂTORUL (XI.23.-XII.21.)
S-ar putea ca o dispută cu o femeie mai în vârstă din familie să vă dea de gândit. N-ar strica să vă întrebaţi dacă aveţi o atitudine corectă faţă de cei din jur.

CAPRICORNUL (XII.22.-I.20.)
S-ar putea ca o întâlnire de afaceri să nu decurgă conform aşteptărilor şi să rămâneţi cu un gust amar. Aveţi şanse să petreceţi momente plăcute alături de persoana iubită.

VĂRSĂTORUL (I.21.-II.20.)
Chiar dacă aveţi multe probleme de rezolvat, vă sfătuim să vă relaxaţi. Dimineaţa aveţi de gând să cheltuiţi o sumă importantă.

PEŞTII (II.21.-III.20.)
Nu este momentul să începeţi noi activităţi. S-ar putea să nu găsiţi cele mai bune soluţii şi să aveţi parte de o dezamăgire.

„Jurnal arădean" vă ascultă

De luni până joi, între orele 11.00-13.00, la telefonul 0257.212.055, redactorul nostru vă stă la dispoziţie.

ARAD. Ana Ş. atrage atenţia asupra maşinilor parcate pe spaţiul verde. În speţă, cititoarea noastră se referă la zona din jurul statuii lui Avram Iancu de lângă Palatul Justiţiei. „Am numărat şapte maşini parcate pe spaţiul verde, chiar în faţa statuii. Eu ştiu că nu sunt locuri de parcare, dar trebuie respectate nişte reguli. Nu mi se pare potrivit să se parcheze în faţa statuii, e totală lipsă de respect. Sunt de-a dreptul revoltată pentru că acolo era un părculeţ frumos..." - spune arădeanca. Aviz autorităţilor!

I. Gorici semnalează o anomalie pe care a observat-o în oraş: „există o serie întreagă de plăci şi panouri pe care sunt trecute datele de începere şi finalizare a unor construcţii, date care s-au perimat de doi, trei sau cinci ani. Aş ruga ca aceste panouri să fie înlăturate, nu avem nevoie de ele în oraş" - opinează pe bună dreptate cititorul nostru. De asemenea, el recomandă autorităţilor să demoleze cabinele telefonice, care sunt defecte, inestetice şi nu mai au niciun rost... **JA-D.D.**

Curs valutar

Denumirea valutei	BNR	BCR		BRD		Intesa Sanpaolo Bank		Banca Românească		Patria Bank		Alpha Bank		Casa de schimb LUXOR		Casa de schimb TRESOR	
	-	C	V	C	V	C	V	C	V	C	V	C	V	C	V	C	V
Euro	4,62	4,55	4,70	4,55	4,69	4,58	4,67	4,60	4,67	4,60	4,65	4,54	4,71	4,63	4,65	4,63	4,65
Dolar SUA	3,95	3,85	4,03	3,86	4,00	3,91	3,99	3,92	3,98	3,89	3,97	3,86	4,04	3,92	3,96	3,89	3,94
Forint	0,0145	0,0139	0,0151	0,0142	0,0148	0,0143	0,0148	-	-	0,0143	0,0147	-	-	0,0145	0,0147	0,0146	0,0147
Gram aur	164,54																

Vremea

Joi, 24 mai

www.aradon.ro

14° LA ORA 6 — temperaturile se vor situa între 13 şi 14 grade. Vântul va sufla cu 10-15 dinspre.

28° LA ORA 18 — temperaturile se vor situa între 27 şi 28 grade. Vântul va sufla cu 5-10 dinspre SSE.

Ziua precedentă

Arad	14–27	Umiditate:	55%
Lipova	14–27	Presiune:	1019 mb
Chişineu-Criş	14–27	Precipitaţii:	0%
Săvârşin	13–26	Vânt:	4 km/h
Sebiş	13–26	Direcţie vânt:	E

Soarele

Răsare: 05:53
Apune: 21:10

FAZELE LUNII

15.05 · 22.05 · 29.05 · 6.06

Azi

Temperaturile se vor situa între 14 şi 27 grade. Vântul va sufla cu 5-15 km/h, dinspre ENE-SSE.

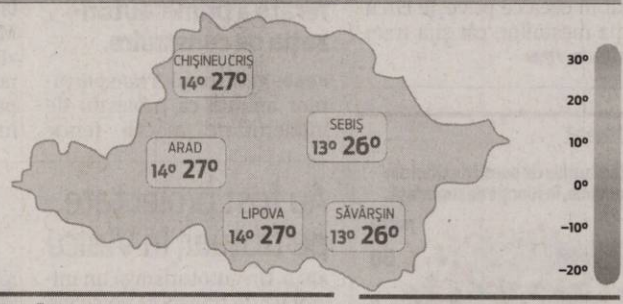

	JOI	VINERI	SÂMBĂTĂ	DUMINICĂ
	14° 28°	14° 27°	15° 29°	15° 28°
	câteva averse cu furtuni	posibil o aversă sau furtună	câteva averse	posibil o aversă sau furtună

Calendar

Biserica ortodoxă: Sf. Cuv. Simeon; Sf. Mc. Serapion; Sf. Mc. Marciana
Biserica greco-catolică: Sf. cuv. Simeon din Muntele Minunat
Biserica romano-catolică: Ss. Fc. Maria, Ajutorul Creştinilor; Donaţian şi Rogaţian, m.

Prognoză pentru trei zile

Temperaturile minime vor fi cuprinse între 14 şi 15 grade, iar cele maxime între 27 şi 29 grade.

Temp.minime: 14–15°C
Temp.maxime: 27–29°C

JURNAL ARĂDEAN
B-dul Revoluţiei nr. 62, Arad

BRAT Auditat de BRAT

Reclamaţii difuzare: 0257.241.151

Şef departament publicitate şi departament difuzare: Cristian Sulinţan
Secretariat: 0257.212.090 (centrala), fax - 0257.212.012
Marea publicitate: 0257.280904
Mica publicitate: 0257.210775; B-dul Revoluţiei, nr. 81
Tiparul executat la: Tipografia Inform Média Lapkiadó Kft

Redactor şef: Adriana Barbu (8416) Responsabil de număr: Diana Duţu
Secretar general de redacţie: Gabriela Groza (8423); Departamente: Eveniment: Alin Gherasim (8417), Ioana Costaş (8414); Valentin Goran (8405); Politic: Simion Todoca (8434); Economic: Andreea Pintea (8415); Social: Diana Duţu (8413); Sport: Daniel Scridon (8424), Leo Sfăra (8422), Dan Lazăr (8406); Cultură: Eugen Rogojan.
Tehnoredactare: Ghizela Şerban (8409), Munteanu Daniel (8411).
REDACŢIE: tel. 0257.212.090 (centrala); fax 0257.212.012, 0257.228.592; e-mail: redactia.jurnalaradean@informmedia.ro, adevaruldearad@informmedia.ro, publicitate.jurnalaradean@informmedia.ro, publicitate.adevarul@informmedia.ro

Undă verde pentru calea ferată frontieră - Simeria

Ministerul Transporturilor anunţă că etapa a doua a mega-proiectului de modernizare a căii ferate a primit autorizaţia de construire.

ARAD. Potrivit Ministerului Transporturilor, se vor executa lucrări de terasamente, lucrări de suprastructură, cu reabilitarea tuturor liniilor şi macazelor, lucrări de consolidare şi vor fi realizate trei tuneluri, o polată, 46 de pasaje superioare, inferioare şi poduri, dar şi 54 de podeţe. În plus, vor mai fi executate lucrări de construcţii aferente infrastructurii feroviare, inclusiv instalaţii şi utilităţi corespunzătoare, dar şi montări ale unor sisteme de ultimă generaţie referitoare la dirijarea traficului feroviar şi la siguranţa acestuia. Lucrările efective vor începe în luna iunie, după predarea amplasamentelor. Toate cele menţionate mai sus ar trebui să fie gata în trei ani de zile, cât este perioada contractului. Din păcate, dacă este să ne luăm după cum s-a lucrat la prima parte a proiectului, termenul ar putea fi mult mai întins. Trebuie menţionat că asocierea de firme care a câştigat licitaţia a început deja o serie de lucrări pentru care nu a fost nevoie de exproprieri.

Firmele din asociere

Reprezentanţii Ministerului Transporturilor ne anunţă că „lucrările sunt împărţite în patru contracte şi vor fi realizate de Asocierea Astaldi SpA Italia - FCC Construccion SA Spania, Asocierea Aktor - Alstom - Arcada şi Asocierea FCC Construccion SA Spania - Astaldi SpA Italia - Convensa Spania". **JA-A.G.**

Investiţii pe calea ferată FOTO: A.G.

De ce sunt răsturnate containerele de gunoi?

În timp ce locuitorii oraşului au crezut că angajaţii Retim sunt neglijenţi, oficialii companiei au o explicaţie neaşteptată.

S-a găsit justificarea containerelor răsturnate FOTO: M.B.

ARAD. De la apariţia firmei Retim în Arad, locuitorii oraşului au văzut de nenumărate ori containere metalice răsturnate. Imagini surprinse în toate cartierele, însoţite de comentarii critice, au apărut în mediul online, arădenii fiind convinşi că este vorba de o neglijenţă a angajaţilor firmei care ridică deşeurile menajere. Chiar miercuri am găsit două containere răsturnate pe aceeaşi stradă - Banu Mărăcine, pe ambele sensuri ale drumului şi la o distanţă de nici 50 de metri.

O locatară dintr-un bloc ne-a mărturisit că a văzut angajaţii Retim golind containerele, însă pe unul l-a aşezat răsturnat, plecând apoi în grabă.

„Am auzit o bubuitură şi m-am uitat pe fereastră. Era maşina de gunoi, golise containerele, dar pe unul îl răsturnase. Am strigat după un angajat cocoţat pe maşină, dar n-au oprit, fie nu m-au auzit, fie m-au ignorat", a spus arădeanca.

Ce spune Retim

Cum situaţiile de acest fel au fost numeroase, am contactat compania Retim Ecologic Service SA. Reprezentanţii acesteia ne-au surprins când au recunoscut că angajaţii răstoarnă cu intenţie unele containere, oferind şi o explicaţie pentru asta: containerele vechi şi deteriorate urmează să fie înlocuite, iar pentru ca cei responsabili de acest lucru să le poată identifica în oraş, ele sunt lăsate răsturnate. În acest fel, nu doar că sunt identificate mai uşor, dar nici nu pot fi umplute cu deşeuri de către locuitori, pentru că dacă ar fi pline, nu ar putea fi ridicate.

JA-M.B.

Pentru mai multe fotografii intră pe www.jurnalaradean.ro

Săptămâna viitoare

Conform oficialilor Retim, procesul de schimbare a containerelor deteriorate va continua cel mai probabil şi săptămâna viitoare, astfel că imagini ca cele de mai sus vor mai fi postate cu siguranţă de arădenii supăraţi şi în următoarele zile.

Ţepe de firmă pe Facebook

Înşelăciunile prin intermediul reţelelor sociale au luat din nou amploare, arădenii fiind „momiţi" cu tichete valorice.

ARAD. „Această activitate promoţională nu este organizată de noi. Din păcate, astfel de activităţi false au loc mereu. Ofertele noastre speciale şi activităţile promoţionale sunt comunicate pe pagina noastră oficială de Facebook şi Twitter, în magazinele noastre şi în revistele de modă. Dacă ţi se solicită o plată este foarte important să ştii că noi nu solicităm nicio plată pentru a putea lua parte la o activitate promoţională. Nu sprijinim acest gen de acţiuni şi te sfătuim să nu iei parte la ele. Îţi dorim o zi frumoasă!", explică un retailer de îmbrăcăminte implicat în ultima campanie de acest tip.

Pe de altă parte, Inspectoratul Judeţean de Poliţie Arad, prin inspector principal Lorena Radu, recomandă denunţarea actelor de înşelăciune: „Toţi arădenii care au fost înşelaţi, chiar dacă vorbim de campanii în mediul virtual, trebuie să depună plângere. În cazul în care există şi un prejudiciu material, este cu atât mai important să fim sesizaţi".

Verificaţi adresa

Recomandarea noastră este ca atunci când arădenii văd asemenea mesaje prin care li se oferă sume importante de bani să verifice informaţia direct la compania care ar fi implicată. De asemenea, ca o măsură de precauţie trebuie verificată adresa paginii către care sunteţi direcţionaţi. În cazurile unor campanii de tip spam - înşelăciune, se folosesc adrese de tipul http://vouchercadou.win/. Deşi ca imagine pagina de internet este o clonă a paginii reale, adresa dovedeşte că de fapt vorbim de o ţeapă. **JA-A.P.**

Ţepele s-au mutat în mediul electronic FOTO: A.P.

Ambasadorul Ucrainei, în vizită la Arad

ARAD. Prefectul Judeţului Arad, Florentina Horgea, a primit vizita Excelenţei Sale Oleksandr Bankov, Ambasador al Republicii Ucraina la Bucureşti. A fost o primă întrevedere în care cele două părţi au discutat despre modalităţile ulterioare de colaborare ce vor putea fi concretizate prin schimburi de informaţii şi experienţă între societăţile comerciale din Arad sau universităţile arădene cu entităţi similare din Ucraina. A fost amintită şi comunitatea de etnici ucrainieni din judeţul Arad, în comuna Târnova existând una din cele mai mari comunităţi din ţară, ce numără aproximativ 1.500 de persoane. E.S. Oleksandr Bankov şi-a arătat disponibilitatea de a-i sprijini pe membrii comunităţii, precum şi deschiderea spre colaborare cu autorităţile arădene. **JA-A.P.**

Încoronată în Turcia FOTO: FAN

O arădeancă e „Top Model of the Globe"

Arădeanca Lavinia Ichim a câştigat titlul de Top Model of the Globe.

BODRUM. Arădeanca a cucerit, recent, titlul de „Top Model of the Globe" în cadrul evenimentului „Miss 7 Continents 2018 & Photomodel of the World", desfăşurat în Turcia.

Lavinia Ichim (22 de ani; 180 cm, măsuri 88-64-92) a fost reprezentanta României la concursul ce a strâns, pe malul Mării Egee, fete frumoase din mai multe ţări, de unde nu s-a întors cu mâna goală. Probele în care a impresionat modelul Lavinia Ichim au fost cele de: costum naţional - unde a prezentat un costum de peste o sută de ani, din zona Olteniei -, rochie de seară, costum de baie - probă desfăşurată într-o piscină a unui hotel din Bodrum - şi interviu.

Pentru frumoasa arădeancă din „Vlaicu" este a doua prezenţă, ca emisară a României, la un concurs internaţional de frumuseţe, după Miss Model of the World, ce s-a desfăşurat în anul 2015, în China.

Concursul din Turcia a fost câştigat de reprezentanta Ucrainei, Katerina Kachashvili (21 de ani; 1,80m). **JA-D.L.**

Falcă, la Tokyo: „am venit în viitor"

ARAD. Aşa cum v-a anunţat deja, primarul Gheorghe Falcă se află, în perioada 21-25 mai în Japonia, unde participă la un seminar organizat de Centrul pentru dezvoltarea studiilor din Tokyo. „Sunt invitat al Băncii Mondiale pentru că ne încadrăm în una din cele patru teme prezentate ca succes la această conferinţă şi are legătură cu dezvoltarea economică a României în care, după criză, judeţul Arad este locul trei după Ilfov şi Argeş. Este un şoc pentru analişti cum un judeţ care nu are nicio companie cum este Dacia, nu are nicio infuzie de transfer de întreprinderi din Bucureşti, cum este Ilfovul, a ajuns să aibă o astfel de creştere economică însumată în anii de după criză până acum, depăşind judeţe importante, cum sunt Timiş, Cluj sau Constanţa. Practic, asta e recompensa: faptul că sunt invitat aici" - a ţinut să precizeze primarul Gheorghe Falcă.

Impresii

„Tokyo este o capitală cu recunoaştere mondială, cu o disciplină fantastică. Am venit în viitor şi la acest eveniment vorbim despre viitor, iar când mă întorc acasă vreau să vorbim foarte mult despre viitor şi să gândim viitorul. Viitorul înseamnă o societate care participă activ şi la dezvoltare, şi la întreţinere, şi la apreciere. (...) Aici am înţeles un lucru din definiţiile japoneze: aici nimeni nu critică, toţi muncesc. Aici, cei care sunt nemulţumiţi - şi întotdeauna există oameni nemulţumiţi - îşi spun punctul de vedere demonstrând prin faptele lor că se pot produce schimbări. Pentru că atunci când vrei să se producă schimbări, degeaba dai cu parul că spargi geamul. Ca să produci schimbări, trebuie să-ţi arăţi propriul model de schimbare" - conchide primarul Gheorghe Falcă. **JA-D.D.**

Imagine din capitala niponă

Pregătiţi de concurs FOTO: VALENTIN GORAN

„Sanitarii" de la „Moise", cei mai pricepuţi din Arad

ARAD. Miercuri, în zona Sălii Polivalente din Arad, s-a desfăşurat faza judeţeană a concursului „Sanitarii pricepuţi". La competiţia de acordare a primului ajutor, organizată de Crucea Roşie Arad, au participat şi două echipaje din străinătate: unul din Bekescsaba (Ungaria) şi unul din Zrenjanin (Serbia).

După susţinerea probelor teoretice şi practice, câştigători la categoria „gimnaziu" au fost declaraţi sanitarii de la: Şcoala „Nicolae Bălcescu" Arad (locul I), Liceul Teoretic „Adam Muller Guttenbrunn" (locul II) şi Liceul Teoretic Sebiş (locul III). La categoria „liceu", pe podium au urcat echipajele de la: Colegiul Naţional „Moise Nicoară" (locul I), Liceul „Atanasie Marienescu" Lipova (locul II) şi Liceul Teoretic „Mihai Veliciu" Chişineu Criş (locul III). Toţi premianţii au fost recompensaţi cu diplome, trofee şi premii constând în bani. Membrii echipajelor invitate din afara ţării au primit mici cadouri. Câştigătorii primului loc de la categoria „liceu" - sanitarii de la „Moise Nicoară" - vor reprezenta Aradul la faza naţională a concursului, care se va desfăşura în luna iulie, la Poiana Pinului, judeţul Buzău.

„Mulţumesc medicilor de la Unitatea de Primire Urgenţe şi asistenţilor medicali de la Serviciul Judeţean de Ambulanţă, care au jurizat concursul. Mulţumiri şi domnului Crainic de la Poliţia Rutieră care le-a dat competitorilor un test şi le-a vorbit despre circulaţie" - spune Iudita Cuvineanu, director al Crucii Roşii Arad. **JA-D.D.**

Reclamă teroarea olfactivă

Deputatul Sergiu Vlad a sesizat la Ministerul Mediului problemele staţiei de epurare.

Obiectul nemulţumirii FOTO: C.D.

ARAD. Considerând că staţia de epurare din cadrul Companiei de Apă Arad este defectuos operată, USR Arad cere autorităţilor să remedieze problemele. În acest sens, deputatul USR Sergiu Vlad s-a adresat ministrului Mediului, solicitând demararea unui control la staţia de epurare a apelor uzate a municipiului Arad. Acest control trebuie să determine cauzele mirosurilor neplăcute care deranjează o bună parte a oraşului, precum şi dacă operatorii staţiei respectă procesele tehnologice şi normele de mediu. În perioada caldă a anului, staţia de epurare de pe strada Bodrogului emană un puternic miros de fecale, care afectează cartierele Pârneava, Alfa, Confecţii şi parţial Centru. În aceste zone, populaţia este supusă unui disconfort ridicat, care face aproape imposibilă orice activitate în aer liber, inclusiv aerisirea spaţiilor de locuit. Sunt afectate de asemenea instituţii precum aeroportul, penitenciarul, numeroase clinici şi unităţi de învăţământ.

„Cunosc foarte bine problema celor care locuiesc în apropierea staţiei de epurare, deoarece socrii mei stau acolo. România, în calitate de stat membru al Uniunii Europene, a adoptat reglementări privitoare la mediu, a căror menire este să împiedice un asemenea disconfort pentru cetăţeni. Evident că acestea nu sunt respectate în Arad. În cazul operatorului staţiei de epurare, există suspiciunea că se încalcă procesul tehnologic, care presupune utilizarea unor bioactivatori pentru eliminarea mirosurilor neplăcute. O altă explicaţie ar fi că modernizarea s-a făcut prost, renunţându-se la captarea biogazului produs de dejecţii. De aceea, am cerut ministerului demararea unui control şi totodată am expus situaţia în cadrul unei declaraţii politice de la tribuna Parlamentului. Cer ca specialiştii să îşi facă treaba, să identifice problema şi să ofere o soluţie", declară deputatul Sergiu Vlad. **JA-S.T.**

> Modernizarea s-a făcut prost, renunţându-se la captarea biogazului
> SERGIU VLAD

COMENTARIU

Simion Todoca

Un miting mult prea îndepărtat

Ideea ca PSD să organizeze un miting la care să fie antrenaţi un milion de oameni sau măcar câteva sute de mii nu este nouă. Ea a fost lansată în urma scoaterii în stradă de către ONG-urile care dirijează mişcarea „rezistenţilor" a peste 600.000 de oameni în Capitală şi mai multe oraşe din România. Cel mai probabil, atunci PSD ar fi reuşit să adune câteva sute de mii de susţinători, membri şi simpatizanţi, furia acestora împotriva mişcărilor de stradă fiind la cote ridicate. Cei care ar fi participat, ar fi făcut-o cu maximă convingere, chiar şi dacă ar fi trebuit să-şi pună în traistă pită şi slană, pentru a nu face foamea la Bucureşti, partidul trebuind să se descurce doar cu mijloacele de transport.

> PSD-iştii nu ar trebui să accepte cu niciun chip organizarea mitingului

Acum, însă, când preconizatul miting ar fi, chipurile, pentru susţinerea premierului Dăncilă şi a Guvernului pe care îl conduce, mă îndoiesc că ar mai veni la Bucureşti mai mult de câteva zeci de mii de membri, aduşi cu arcanul de către liderii locali. Tot poporul pesedist şi-ar da seama că, de fapt, este vorba despre susţinerea lui Dragnea. Or, în ciuda sau tocmai din cauza modului dictatorial în care acesta conduce partidul, tot mai puţini membri mai sunt de partea lui, după ce debarcat două guverne PSD, iar pe miniştrii celui de al treilea îi pune în situaţii imposibile, obligându-i să ia decizii catastrofale, pe care să le abandoneze în favoarea altora, şi mai proaste. Urmarea ar fi că inclusiv membrii de partid ar boicota un miting de susţinere a lui Dragnea, dar un eşec catastrofal ar fi decontat de către partid, în ciuda faptului că acesta este mult peste cota lui Dragnea. Concluzia: nu cred că mitingul va mai fi organizat.

simion.todoca@informmedia.ro

Ion Şcheau :„Justiţia a dat dreptate ALDE"

ARAD. Preşedintele ALDE a fost achitat în dosarul privind mărturia mincinoasă. Şcheau este de părere că aceasta demonstrează justeţea poziţiei ferme a partidului ALDE, exprimată de către preşedintele partidului şi al Senatului României, faţă de respectarea drepturilor fundamentale ale omului şi, totodată, demonstrează că în România statul de drept este consolidat. „În ciuda tentativelor de decredibilizare a justiţiei române, aceasta a demonstrat că nu este subordonată politic, ci este independentă şi acţionează pentru consolidarea statului de drept în România. Verdictul de achitare a preşedintelui ALDE, Călin Popescu Tăriceanu, arată fără echivoc că ALDE a avut dreptate atunci când şi-a fixat ca ţel primordial lupta pentru respectarea drepturilor fundamentale ale omului, rezistenţa faţă de orice tentativă de eludare a acestora de către anumite entităţi sau cercuri de interese. Spre cinstea ei, justiţia română anulează tot mai multe abuzuri ale unor indivizi care s-au folosit de apartenenţa lor la un aparat represiv al statului, pentru a servi alte interese. Deciziile pe bandă rulantă ale justiţiei arată că aceştia au eşuat, dar, totodată, demonstrează că ALDE, singurul partid liberal din România, este partidul dispus să lupte cu toate forţele pentru cetăţeni, pentru drepturile lor. Nu este un discurs patriotard sau partinic, este un simplu îndemn născut de forţa faptelor: acum, în anul centenar, dacă aveţi forţa şi determinarea de a retrăi Marea Unire, veniţi alături de noi!", încheie Ion Şcheau.

JA-S.T.

Legea lui Glad Varga, încă un vot favorabil

Încă o comisie a dat undă verde proiectului privind alimentarea vehiculelor electrice.

ARAD. Comisia pentru administraţie publică şi amenajarea teritoriului din Camera Deputaţilor a hotărât, în urma discuţiilor din şedinţa ordinară a acestei săptămâni, acordarea unui vot favorabil pentru adoptarea proiectului de lege privind asigurarea infrastructurii de alimentare pentru vehicule electrice, cu amendamentele aduse de Comisia pentru transporturi şi infrastructură. „După adoptarea tacită în Senat, propunerea legislativă menţionată a intrat în dezbatere la Comisiile de specialitate din Camera Deputaţilor primind până în prezent aviz favorabil din partea tuturor, cu excepţia Comisiei pentru buget, finanţe şi bănci. Procedural, urmează ca proiectul de lege să fie dezbătut şi de Comisia pentru industrii şi servicii şi apoi să primească aviz din partea Comisiei juridice, de disciplină şi imunităţi. Instalarea cât mai rapidă a infrastructurii pentru combustibilii alternativi în baza prevederilor acestui proiect de lege va suplini lipsa măsurilor luate la nivel guvernamental şi va veni în întâmpinarea nevoilor cetăţenilor care au achiziţionat vehicule electrice şi hibride, al căror număr este în continuă creştere. România trebuie să se alinieze tendinţelor europene şi mondiale în ceea ce priveşte promovarea vehiculelor electrice, cu impact benefic asupra sănătăţii şi siguranţei populaţiei şi mediului", declară iniţiatorul proiectului de lege, deputatul PNL Glad Varga. **JA-S.T.**

Stanca (PNL): pericol de recesiune

ARAD. Liberalul arădean Dorin Stanca este de părere că în România este iminentă instalarea recesiunii, iar Guvernul trebuie să ia măsuri urgente.

„Cele trei deficite grave care s-au suprapus: deficitul bugetar, deficitul balanţei de plăţi şi deficitul pe balanţa comercială indică faptul că economia românească nu a produs suficient pentru a putea acoperi cheltuielile nesăbuite din 2017. Dimensiunile problemei încep să se vădă în sectorul privat şi sunt resimţite de întreaga populaţie, prin creşterea inflaţiei. Băncile sunt nevoite să crească dobânzile, firmele împovărate de povara pusă de Guvern pe umerii lor întâmpină greutăţi serioase în rambursarea creditelor, cresc termenele de plată către furnizori. Multe companii ajung să intre în incapacitate de plată, insolvenţa lor afectând şi furnizorii. Soluţia pentru a evita dezastrul este regândirea strategiei de guvernare, care să cuprindă soluţii pentru redresare şi curaj politic pentru a le implementa. Guvernul trebuie să înţeleagă că populismul nu duce la creştere economică! Nu se mai pot vinde iluzii pentru că ne costă prea mult", a declarat Dorin Stanca. **JA-S.T.**

Reţeta zilei

Chifteluţe de porc dulci-acrişoare

INGREDIENTE: Pentru chifteluţe: 680 g carne tocată de porc, 1 linguriţă sare, 1/4 linguriţă piper negru, 1 linguriţă ghimbir proaspăt ras sau 1/2 linguriţă ghimbir uscat mărunţit, 1/2 linguriţă pudră de usturoi, 1 cană pesmet, 1/4 cană lapte, 1/2 cană ketchup, 1 linguriţă ceapă uscată, 2 linguriţe pătrunjel uscat. **Pentru sos:** 1 cană ketchup, 1/4 cană zahăr brun, 1/2 cană apă, 1/3 cană sos de soia slab în sodiu, 2 linguriţe miere, 1/3 cană oţet de cidru de mere, 1 linguriţă muştar, 1 cană ardei gras verde tocat cuburi, 1 cană ardei gras galben/roşu/portocaliu tocat cuburi, 1 cană ceapă dulce tocată, 1 cană ananas congelat, decongelat.

MOD DE PREPARARE: Încălzeşte cuptorul la 218 grade Celsius. Într-un castron, combină toate ingredientele pentru chifteluţe, apoi modelează amestecul în bile. Pune-le într-o tavă acoperită cu hârtie de copt. Dă la cuptor pentru 10-15 minute. Între timp, într-un castron, amestecă toate ingredientele pentru sos, cu excepţia ardeiului, cepei şi ananasului, pe care trebuie să le pui într-o oală cu gătire lentă. Pune chifteluţele deasupra, toarnă sosul, apoi găteşte la foc mare timp de 2-3 ore. **Poftă bună!**

Pentru mai multe reţete intră pe www.culinar.ro

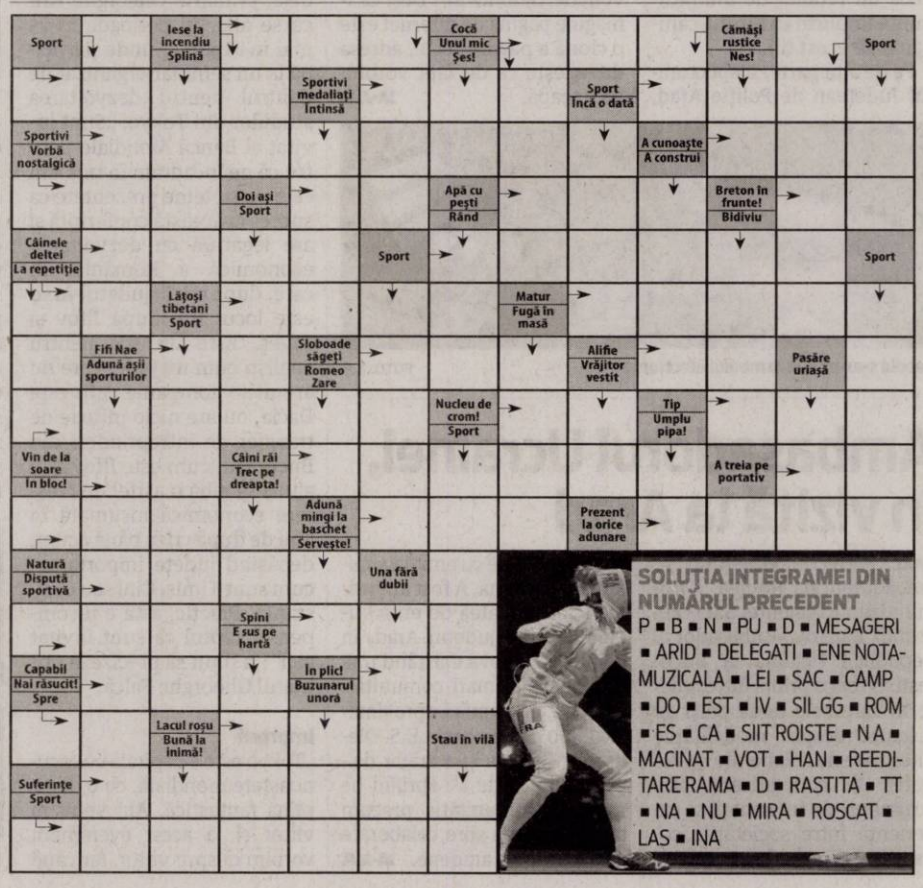

SOLUŢIA INTEGRAMEI DIN NUMĂRUL PRECEDENT

P ■ B ■ N ■ PU ■ D ■ MESAGERI ■ ARID ■ DELEGATI ■ ENE NOTAMUZICALA ■ LEI ■ SAC ■ CAMP ■ DO ■ EST ■ IV ■ SIL GG ■ ROM ■ ES ■ CA ■ SIIT ROISTE ■ N A ■ MACINAT ■ VOT ■ HAN ■ REEDITARE RAMA ■ D ■ RASTITA ■ TT ■ NA ■ NU ■ MIRA ■ ROSCAT ■ LAS ■ INA

„Ghiba", în sărbătoare

Vineri, 18 mai şi luni, 21 mai, Colegiul Naţional „Elena Ghiba Birta" s-a aflat în sărbătoare.

ARAD. La finalul săptămânii trecute s-au desfăşurat, la „Ghiba", workshopuri cu diferite tematici, prilejuite de sărbătoarea Zilei Şcolii. Evenimentul cel mare a fost, însă, cel de luni, 21 mai, de la Teatrul Clasic „Ioan Slavici". În sala mare a instituţiei culturale, elevi, profesori, părinţi şi parteneri ai Colegiului au venit pentru a urmări un spectacol dedicat Zilei Şcolii. Un moment deosebit a fost premierea olimpicilor la diverse olimpiade şi concursuri naţionale. Cei 30 de elevi cu cele mai bune performanţe în anul şcolar 2017-2018 au fost invitaţi pe scena teatrului şi au primit medalia „Olimpici 2018".

Programul a continuat cu momente artistice oferite de către elevi ai colegiului, acestea fiind prezentate de elevii Teodora Danciu şi Mark Timotity. Programul artistic oferit de elevi a fost completat de două cântece populare şi de o piesă de teatru interpretate de elevii români din Serbia, invitaţii colegiului. „Parteneriatul încheiat cu liceul din Vârşeţ oferă ambelor şcoli oportunitatea unor schimburi culturale, de experienţe şi de idei, pe care urmărim să le creştem în timp, dar şi şansa clădirii unor prietenii între elevii noştri şi colegii lor din Banatul sârbesc", ne spune prof. Eugenia Groşan, director al Colegiului.

JA-E.R.

Ziua EGB, la Teatru FOTO: E.R.

Zilele Academice Arădene

Ediţia cu numărul 28 a Zilelor Academice Arădene a debutat miercuri, 23 mai, la Muzeul Memorial „Vasile Goldiş".

Conferinţa de lansare a evenimentului FOTO:E.R.

ARAD. Evenimentul, organizat de Universitatea de Vest „Vasile Goldiş" Arad, se desfăşoară în perioada 23-25 mai, reunind la Arad personalităţi universitare de la şapte universităţi din ţară, dar şi numeroşi oaspeţi din străinătate. Printre invitaţii de peste hotare se regăsesc reprezentanţi ai unor universităţi din Ungaria, Serbia, Germania, Ucraina, Rusia şi chiar din Statele Unite ale Americii. Lansarea ediţiei a XXVIII-a a Zilelor Academice Arădene a fost făcută în cadrul unei conferinţe de presă la care au luat parte o serie de profesori universitari din cadrul universităţii arădene, în frunte cu prof.univ.dr. Aurel Ardelean, preşedinte al UVVG.

Sute de lucrări

În programul celor trei zile de manifestări vor avea loc Te Deum-uri, depuneri de coroane, ateliere, conferinţe, dar şi simpozioane cu participare internaţională. În total, aproape 500 de lucrări au fost înscrise în cadrul simpozioanelor, acestea fiind împărţite în 14 secţiuni pentru cadre didactice, respectiv 12 secţiuni pentru studenţi. „Aceste simpozioane din cadrul Zilelor Academice Arădene reprezintă un prilej bun de a lansa cercetarea ştiinţifică în rândul studenţilor", spune prof.univ. dr. Aurel Ardelean, preşedinte al Universităţii de Vest „Vasile Goldiş" din Arad.

Dedicat Centenarului

Zilele Academice Arădene, aflate anul acesta la ediţia cu numărul 28, „au reprezentat primul eveniment de mare anvergură organizat de UVVG şi ne bucură nespus faptul că sunt incluse în manifestările oficiale ale Ministerului Educaţiei Naţionale, dedicate Centenarului Marii Uniri", după cum spune prof.univ.dr. Aurel Ardelean. Evenimentul este organizat de Universitatea de Vest „Vasile Goldiş" din Arad,cu sprijinul Consiliului Judeţean Arad, prin Centrul Cultural Judeţean Arad.

Vizită la Macea

Tot în cadrul Zilelor Academice Arădene va avea loc şi o deplasare a invitaţilor la Grădina Botanică Academică de la Macea. În finalul evenimentelor va avea loc, la Baza Sportivă „Constructorul", o serie de întreceri sportive, dedicate studenţilor şi profesorilor invitaţi, întreceri de cross, volei pe plajă şi minifotbal. Tot acolo va avea loc vineri, 25 mai, de la ora 16, ceremonia de premiere a competiţiilor sportive. **JA-E.R.**

5.000 de spectatori la teatru, în nouă zile

Festivalul Internaţional de Teatru Nou, ediţia a şasea, a adus în faţa scenei aproximativ cinci mii de oameni.

ARAD. Din 12 până în 20 mai, publicul arădean a avut şansa să întâlnească artişti talentaţi, respectaţi de public şi de colegi, în spectacole dintre cele mai originale, proaspete, emoţionante. Spectacole în care, poate s-a regăsit şi din care a avut de învăţat.

9 zile de festival, 20 de spectacole, 2 concerte, 18 regizori, 97 de artişti, 30 de voluntari, 43 de organizatori şi aproximativ 5000 de spectatori. Cam la asta se rezumă cea de-a şasea ediţie a Festivalului Internaţional de Teatru Nou. Dramaturgia contemporană atât de folosită în ultima perioadă de artişti, ruptă parcă din viaţa cotidiană, şi-a găsit perfect locul pe terenul bine nivelat al pieţii culturale de la Festivalul Internaţional de Teatru Nou. Spectacole-mărturisire, spectacole-manifest, spectacole în care sugestia sau imaginea sunt totul, spectacole sociale sau cu tentă politică, sau despre comunităţi minoritare, spectacole despre visare şi asumare a vieţii, spectacole experimentale şi cu rol pedagogic, s-au perindat în aceste zile pe scenele FITN.

Mii de spectatori, zeci de artişti FOTO: FAN

Serile petrecute în sălile Teatrului Clasic „Ioan Slavici" din Arad, uneori mai pline, alteori mai puţin pline, au fost şi ele o reflexie a lumii în care trăim. O lume măcinată de griji, încordată în tipare care, deşi e atrasă de subiectele sociale de actualitate, îşi face puţin timp pentru a trage învăţăminte din ele. Tocmai de aceea mesajul şi motto-ul Festivalului a fost: Înv(i)aţă! - Învaţă din viaţă.

„Ne adunăm din nou la anul cu forţe proaspete să descoperim împreună feluritele faţete ale teatrului nou. Până data viitoare, haideţi la teatru şi umpleţi sălile! Căci la teatru se învaţă din viaţă - Înv(i)aţă!", transmit organizatorii. **JA-E.R.**

Au început înscrierile pentru „La Izvoare"

ARAD. Manifestare artistică trivalentă, fiind în acelaşi timp festival, concurs de interpretare şi o sărbătoare a folclorului tradiţional arădean, privit prin elementele sale de unicitate şi specific local, festivalul „La Izvoare" se află, anul acesta, la a noua ediţie. Organizat de către Consiliul Judeţean Arad, prin Centrul Cultural Judeţean Arad, în parteneriat cu primăriile din Curtici, Sântana şi Moneasa, festivalul se împarte anul acesta în trei etape. Primele, cele de selecţie, vor avea loc duminică, 17 iunie, de la ora 17, la Curtici (Casa de Cultură) şi duminică, 24 iunie, de la aceeaşi oră, la Sântana (Parcul Katharina Ackermann). Etapa finală se va desfăşura şi ea în două părţi, prima fiind cea pentru juniori - pe 19 august, ora 17, la Teatrul de Vară al CCJA (strada Gheorghe Barițiu, nr.16), iar cea de-a doua cea pentru seniori - pe 2 septembrie, de la ora 17, în Teatrul de vară de la Moneasa.

Afişul ediţiei FOTO: FAN

Fişa de înscriere şi regulamentul ediţiei 2018 a festivalului-concurs se găsesc pe site-ul Centrului Cultural Judeţean Arad - ccja.ro. **JA-E.R.**

Colegiul Economic, la 133 de ani de la înfiinţare

Colegiul Economic din Arad a împlinit 133 de ani de existenţă, la finalul săptămânii trecute.

ARAD. Cu o istorie de peste 130 de ani, actualul Colegiu Economic a purtat diferite denumiri, trecând de la Şcoala Comercială Medie Arad, la Academia Comercială, Gimnaziul Teoretic „Iosif Vulcan", Şcoala Medie Tehnică de Administraţie Economică, Liceul Economic şi de Drept Administrativ Arad ajungând ca din septembrie 2000 să poarte denumirea de Colegiul Economic Arad.

La evenimentul desfăşurat sâmbătă, 19 mai, au luat parte elevi, profesori, părinţi, dar şi reprezentanţi ai CJ, ai Primăriei, ai Inspectoratului Şcolar Judeţean, ai universităţilor arădene şi invitaţi din Franţa şi Ungaria. Totodată, de sărbătoare s-au bucurat şi foşti elevi, directori şi profesori ai Colegiului Economic, toţi luând parte la activităţile dedicate Centenarului Unirii şi aniversării şcolii deopotrivă. De la ora 12, în curtea şcolii s-a desfăşurat un program artistic oferit de elevi ai Colegiului. **JA-E.R.**

Sărbătoare la Economic FOTO: E.R.

Folk în pădurea de la Utviniş

UTVINIŞ. Pe 2 iunie, în pădurea de la Utviniş, va avea loc o nouă ediţie a Festivalului Folk-Joc. Evenimentul va începe la ora 17, cu înscrierea participanţilor pentru secţiunea „Open stage" a festivalului de folk. Deschiderea festivalului, cu secţiunea amintită, va avea loc la ora 18, urmând ca de la ora 19 să urce pe scena din pădure artiştii invitaţi. Focul Viu, Punct Rom, Dinu Olărașu, Ioan Onişor şi Alexandra Sidor sunt invitaţii celei de-a doua ediţii a Folk-Joc. Seara se va încheia în jurul orei 22, când organizatorii vor face un foc de tabără. Cazarea se va putea face la cort, fie adus de spectatori, fie oferit de organizatori, în acest sens fiind pus la dispoziţie numărul de telefon 0744 635 728. **JA-E.R.**

„Hoodoo" s-a lansat la Cărtureşti

ARAD. La Librăria Cărtureşti din mall, Cosmin Leucuţa şi-a lansat cea mai nouă carte a sa, „Hoodoo". Evenimentul a avut loc luni, 21 mai, de la ora 18:30, iar în deschidere a vorbit poeta şi eseista arădeană, Lucia Cuciureanu.

Romanul „Hoodoo" a apărut în colecţia „Ego. Proză" a Editurii Polirom şi reprezintă de fapt ultima parte, adică a şasea din seria începută de Leucuţa cu „Laptele negru al mamei". Iată ce spune chiar autorul despre romanul proaspăt lansat: „Hoodoo este practic un «road novel», un roman al unei călătorii. Toate cele 4 personaje din carte sunt personaje principale, toate călătoresc - cu maşina, cu trenul, pe jos. Destinaţia lor, în final, va fi aceeaşi, toate se adună în acelaşi punct fără să ştie unul de celălalt. Este un roman despre călătorie. Am călătorit cam la fel de mult ca orice altă persoană şi la un moment dat m-am gândit că ar fi o chestie interesantă să prezint laturi diferite ale aceluiaşi drum din puncte de vedere diferite - la ce se gândeşte un bărbat când face drumul acesta, la ce se gândeşte o femeie când face drumul ăsta, la ce te gândeşti când îl faci cu maşina, cu trenul, pe jos, făcând autostopul, care-s motivele pentru care ai pornit la drum, care-s motivele pentru care vrei să ajungi la destinaţia la care vrei să ajungi, ce se întâmplă în cazul în care nu ştii care-i destinaţia la care vrei să ajungi. Astea toate sunt întrebări la care romanul încearcă şi zic eu că şi reuşeşte într-o oarecare măsură să le găsească răspuns". **JA-I.P.**

Imagini de la lansare FOTO: I.P.

Pentru mai multe fotografii intră pe www.jurnalaradean.ro

Oprit pe dreapta FOTO: I.C.

A condus fără permis prin Lipova

LIPOVA. Polițiștii din Lipova au depistat un tânăr care conducea un autoturism fără a avea permis. „Șoferul", de 25 de ani, a fost oprit în trafic pe raza orașului Lipova, iar în urma verificărilor efectuate s-a stabilit că acesta nu deținea permis de conducere pentru vreo categorie de vehicule. Tânărul este cercetat pentru conducere pe drumurile publice a unui autoturism fără a deține permis auto. **JA-I.C.**

15

permise auto au reținut polițiștii rutieri în urma controalelor efectuate. Pentru neregulile constatate, polițiștii au aplicat 196 de sancțiuni contravenționale în valoare de 68.000 de lei. Dintre acestea, 37 au fost date pentru depășirea vitezei legale de deplasare, iar restul de 159 pentru nefolosirea centurii de siguranță, neacordare de prioritate și efectuarea de depășiri neregulamentare.

Conferința de la CJA FOTO: FAN

Pledoarie pentru familie la Consiliul Județean Arad

ARAD. Conferința națională „Adopția în contextul familiei", organizată de Consiliul Județean Arad și Alianța România fără Orfani a avut loc miercuri la CJA. Evenimentul și-a dorit să încurajeze implicarea instituțiilor publice, a ONG-urilor, a persoanelor fizice, în facilitarea și medierea procesului de adopție. Desfășurată la inițiativa vicepreședintelui Claudia Boghicevici, conferința a reunit cadre didactice, preoți, pastori, asistenți sociali, persoane care au trecut prin experiența adopției. În România, cadrul legislativ nu încurajează adopțiile, deși legislația a suferit îmbunătățiri. „Este nevoie de o simplificare a legii pentru ca cei care își doresc să adopte un copil să nu fie descurajați de birocrație. Este necesară și înăsprirea monitorizării evoluției copiilor și a relațiilor cu părinții în perioada post-adopție", a precizat Boghicevici.

Plângeri fără succes pentru Răchită

Ovidiu Răchită, condamnat pentru că l-ar fi ucis pe Traian Trifa, încearcă să-și aducă anchetatorii în fața judecătorilor.

ARAD. Ovidiu Răchită, condamnat la 20 de ani de închisoare, a susținut întotdeauna că este nevinovat, că nu este responsabil de moartea lui Traian Trifa și că totul ar face parte dintr-o înscenare pe care a pus-o în seama unora dintre anchetatorii care l-au adus - alături de Florin Moldovan - în fața legii. Anul trecut, Răchită avea să înainteze o plângere penală pe numele a doi polițiști, dintre care unul este deja pensionat, care l-au anchetat în dosarul morții lui Trifa, Parchetului de pe lângă Înalta Curte de Casație și Justiție, fără sorți de izbândă însă. Plângerea a fost clasată.

Ovidiu Răchită a înaintat atunci Tribunalului Arad o plângere împotriva clasării Parchetului de pe lângă Înalta Curte de Casație și Justiție, însă și aceasta a fost respinsă. „În baza art. 341 alin. 6 lit. a Cod procedură penală, respinge, ca nefondată, plângerea formulată de petentul Răchită Ovidiu, împotriva ordonanței de clasare emise la data de 06.04.2017 în dosarul nr. 93/P/2015 al Parchetului de pe lângă Înalta Curte de Casație și Justiție, menținută prin ordonanța procurorului șef al Secției de urmărire penală și criminalistică din cadrul Parchetului de pe lângă Înalta Curte de Casație și Justiție, emisă la data de 03.07.2017 în dosarul nr. 76/II/2/2017, privind pe intimații C.I. și V.F.S. Definitivă", se arată în soluția Tribunalului Arad.

Revizuirea

Următorul pas întreprins de Răchită a fost înaintarea unei cereri de revizuire a soluției anterioare. Instanța a respins, miercuri, 23 mai, „acțiunea" lui Răchită. Decizia Tribunalului Arad este definitivă. Astfel, potrivit instanței „în baza art. 458, 459 alin. 5 și 7 Cod procedură penală, respinge cererea de revizuire formulată de persoana condamnată Răchită Ovidiu, deținută în Penitenciarul de Maximă Siguranță Arad, împotriva încheierii penale nr. 205 din 16.11.2017 a Tribunalului Arad, pronunțată în dosarul nr. 2262/1/2017. Definitivă. Pronunțată în Camera de consiliu din 23 mai 2018". Ovidiu Răchită se luptă, din spatele gratiilor, să-și dovedească nevinovăția, încercâns chiar să-și trimită dosarul la CEDO. Reamintim cititorilor că Ovidiu Răchită, alături de Florin Moldovan, au fost judecați și condamnați definitiv, în 2012, la 20, respectiv 18 ani de închisoare pentru că l-ar fi omorât pe Traian Trifa. **JA-I.C.**

Ovidiu Răchită FOTO: FAN

Rău platnic de ani de zile

Un administrator a peste 30 de imobile din Arad, refuză să plătească cheltuielile ce însumează peste 4.400 de lei, spre disperarea vecinilor.

Vecinii administratorului sunt exasperați FOTO: V.G.

ARAD. Astăzi vă propunem un subiect demn de emisiunea marelui actor român de film și teatru Mitică Popescu - „D'ale lui Mitică" -, însă schimbăm decorul. De la sat venim la oraș. Este vorba de nouă familii ce locuiesc într-un imobil situat pe Bulevardul Revoluției, nr. 99. Problema se trage de la una din familii, ce refuză cu un stoicism de „invidiat" să își plătească cheltuielile ce însumează acum 4.441,98 de lei. Celelalte opt familii sunt exasperate: anul trecut au avut apa tăiată din cauza celui din urmă, care ne-a luat până și pe noi prin surprindere cu răspunsurile pe care ni le-a oferit.

Pe lângă acest aspect, reprezentantul celor opt familii, Tina Meșteroiu, ne spune că sunt terorizați de acest vecin care pare pus pe harță de fiecare dată când se intersectează cu el oricine din imobil. De cealaltă parte, cel arătat cu degetul, Lucian Dincea, este un cunoscut administrator de imobile din orașul de pe Mureș, având - după propriile-i declarații - peste 30 de imobile în administrare.

Probleme de 4 ani de zile

Reprezentantul celor opt familii, Tina Meșteroiu, ne spune că Lucian Dincea locuiește la mansarda imobilului și că motivul invocat de el pentru neplata cheltuielilor ar fi barul deschis la parterul clădirii, despre care spune că produce mult zgomot, fapt care îl deranjează. Vecinii fac cum pot, iau de unde pot bani, pentru a acoperi gaura produsă de acest administrator care, culmea, se ocupă tot de imobile.

„Peste 30 de imobile"

Pentru a fi cât mai obiectivi, l-am contactat și noi pe Lucian Dincea pentru a-i oferi posibilitatea să-și exprime punctul de vedere în legătură cu nemulțumirile vecinilor săi. Însă discuția pe care am avut-o a fost una halucinantă. Am rămas cu impresia că bărbatul face totul din rea voință. După ce i-am explicat despre ce e vorba, Lucian Dincea ne spune: „Eu nu știu ca aici să fie asociație de proprietari. Dacă au dreptate, de ce nu mă dau în judecată? Eu administrez peste 30 de imobile, cu asta mă ocup. Vă pot da cazuri de astea câteva zeci. Înțelegeți? Ați avea subiecte să scrieți câțiva ani de zile". Întrebăm încă o dată: „este adevărat că refuzați să plătiți suma de 4.441 de lei ce însumează cheltuielile neplătite pe o perioadă de patru ani de zile?".

„Eu nu pot să vă spun nici că e adevărat, nici că nu e adevărat! Fiecare om poate să afirme ce vrea. Instanța de judecată este cea care hotărăște cine are dreptate. Eu nu pot să dorm noaptea, în speță vineri, din cauza zgomotului produs de acest bar. La poliție am sunat și degeaba, îmi spun că nu au ce să facă. Dacă credeți că acesta este un articol, faceți ce doriți. Dați drumul la articol, eu vă doresc succes", încheie convorbirea Lucian Dincea.

JA-V.G.

Va plăti trei ani retroactiv

Pentru că am vrut să ajutăm într-un fel sau altul cele opt familii, am luat legătura cu Dorina Lupșe, președintele Uniunii Locale a Asociațiilor Locative din Arad. Poziția domniei sale vizavi de acest subiect a fost una fermă. „Proprietarii, conform legislației în vigoare, dacă dețin părți comune, cum este în cazul lor, trebuie să se constituie în asociație de proprietari conform Legii 230/2007, fiind nevoie de jumătate plus unu care să fie de acord. Odată constituiți, acest domn Dincea, va avea obligații. Nu va mai avea numai drepturi. Va fi obligat să plătească cu trei ani în urmă după constituirea asociației. Cea mai importantă obligație a unui proprietar este aceea de a-și plăti contribuția cheltuielilor comune. Din păcate, acest domn, peste tot pe unde are imobilele, are probleme, cei din domeniu cunosc despre ce este vorba", a declarat pentru Jurnal arădean/Aradon, Dorina Lupșe.

Atenție: amenzi pentru... iconițe și odorizante!

BUCUREȘTI. Se pregătesc amenzi usturătoare pentru șoferii care își atârnă iconițe de oglinda retrovizoare. Șoferii trebuie să scoată din buzunar între 1.300 și 2.900 de lei dacă vor încălca această regulă. Oamenii legii, având de partea lor Codul Rutier, spun că se obturează vizibilitatea. Toate aceste accesorii agățate de oglinda retrovizoare sau puse pe bordul mașinii sunt periculoase pentru șoferi și pot duce la producerea unor accidente rutiere. Codul Rutier îi sancționează pe șoferii care nu vor înlătura iconițele și odorizantele cu amenzi cuprinse între 1.300 de lei și 2.900 de lei. În baza art. 102, alin. 36 din Codul Rutier, care prevede: „Constituie contravenții și se sancționează cu amendă: aplicarea de afișe, reclame publicitare, înscrisuri sau accesorii pe parbriz, lunetă sau geamurile laterale care restrâng sau estompează vizibilitatea sub limita legal admisă ori împiedică sau diminuează eficacitatea dispozitivelor de iluminare și semnalizare luminoasă ori citirea numărului de înmatriculare".

Pe lângă amendă, șoferilor li se va reține și certificatul de înmatriculare. **JA-D.S.**

Arădeancă rănită grav într-un accident pe DN69

TIMIȘOARA. Un accident de circulație foarte grav a avut loc luni seară, pe DN69, între Timișoara și Arad, cu aproximativ doi kilometri înainte de Orțișoara. O arădeancă ce se afla la volanul unui Fiat a rămas încarcerată după ce mașina sa a fost lovită în plin de un autotren al cărui șofer a intrat pe contrasens.

Polițiștii timișeni au stabilit că „un bărbat în vârstă de 39 de ani, șoferul unui autotren, circula pe direcția Arad-Timișoara și, la un moment dat, a pătruns pe contrasens. Mașina de mare tonaj s-a izbit de un autoturism înmatriculat în Arad, condus regulamentar de o femeie, din sens opus. În urma impactului, șoferița nevinovată a rămas încarcerată și a fost nevoie de intervenția pompierilor pentru a fi scoasă din autoturismul distrus."

Conducătoarea auto din Arad a fost transportată la Unitatea de Primire Urgențe a Spitalului Clinic Municipal de Urgență Timișoara, cu politraumatism prin accident rutier. Medicii timișoreni au stabilit că arădeanca a suferit un traumatism cranio-cerebral, ruptură hepatică și hemiperitoneu, multiple fracturi ale membrelor inferioare și traumatism toracic. Potrivit purtătorului de cuvânt al Spitalului Municipal Timișoara, Ramona Gîdea, s-a instituit tratament chirurgical de urgență, pacienta fiind operată la ficat. Actualmente, e conștientă, nu e intubată, evoluția ei este favorabilă, dar este internată încă pe Secția ATI. **JA-D.D.**

Raliul Aradului restricționează traficul

ARAD. Zonele afectate și zilele în care mașinile nu vor putea circula prin centrul orașului sunt următoarele: *B-dul Revoluției, ambele sensuri, între străzile N. Grigorescu (Crișan) și A.D. Xenopol (Horia) și zona statuii din fața Primăriei: vineri, 25 mai 2018, între orele 16:00-22:30; *B-dul Revoluției, sensul spre Podgoria, între str. Xenopol și R. Veliciu și zona statuii din fața Primăriei: joi, 24 mai 2018, între orele 17:00-22:30; *B-dul Revoluției, sensul de mers spre Podgoria, între str. Xenopol și R. Veliciu: sâmbătă, 26 mai 2018, între orele 17:30-21:00; *B-dul Revoluției, sensul de mers spre Podgoria, între str. 1 Decembrie și str. Xenopol: începând de vineri, 25 mai 2018, ora 7:00 până sâmbătă, ora 22:00; *Parcarea Hypermarket Real: începând de joi, 24 mai 2018, ora 7:00 până sâmbătă, ora 21:00.

Programul tramvaielor

Circulația tramvaielor va fi oprită pe tronsonul Piața Romană - Podgoria, în următoarele zile: joi, 24 mai, între orele 18:00-22:00; vineri, 25 mai, între orele 18:30-23:00; sâmbătă, 26 mai, între orele 18:30-23:30. Prin urmare, Compania de Transport Public operează următoarele modificări: *linia 18b va circula pe relația Făt Frumos - Gara CFR - Podgoria - Billa - Miorița - Podgoria - Gara CFR - Făt Frumos; *liniile 3 și 6 vor circula prin Căpitan Ignat; *linia 16 va deveni linia 15 și va circula pe traseul Făt Frumos - Sere - Făt Frumos.

JA-D.D.

Sport

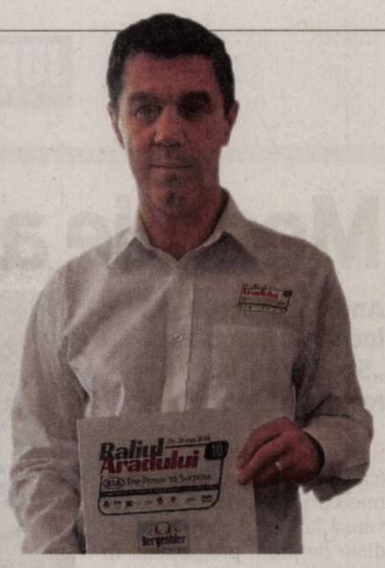

„Încercăm să ajungem o etapă de nivel internaţional

Mihai Leu, promotor Raliul Aradului KIA

7

etape cuprinde ediţia din acest an a Campionatului Naţional de Raliuri Dunlop, Raliul Aradului KIA fiind a treia oprire, după Braşov - cu Simone Tempestini în vârful ierarhiei - şi Cluj-Napoca - unde s-a impus italianul Giandomenico Basso. Competiţia arădeană este etapă comună cu Trofeul European de Raliuri - Balkan Rally Trophy.

Au tras bine la „naţionalele" de glonţ

BUCUREŞTI. Pistolarii de la CS Municipal Arad s-au remarcat (şi) la etapa a 4-a Campionatului Naţional de glonţ. Astfel, Iulia Bagi, junioară III, a ocupat locul întâi, la pistol sport precizie, pistol sport viteză şi pistol sport, Camelia Madoşa, junioară II, s-a clasat pe locul doi la pistol sport şi pe trei la pistol sport viteză, Alexandra Buda, junioară I, a fost a treia la pistol sport precizie, la fel ca şi seniorul Ion Joldea, la pistol liber. **JA-D.S.**

Spectacol pe patru roţi!

Vineri şi sâmbătă va fi spectacol pe patru roţi în cadrul Raliului Aradului KIA 2018.

ARAD. Asociaţia Club Sportiv AMC Racing (promotor Mihai Leu), organizează vineri şi sâmbătă, sub egida Federaţiei Române de Autoturism Sportiv, în parteneriat cu Primăria Municipiului şi Consiliul Judeţean Arad, competiţia automobilistică intitulată Arad Rally KIA 2018. Ediţia a zecea, care este etapa a treia din Campionatul Naţional de Raliuri Dunlop şi va reuni la start 63 de echipaje, a fost prefaţată, miercuri, de o conferinţă de presă la care au participat: Bogdan Marişca (câştigătorul ediţiei precedente şi campionul României în 2017), Mihai Leu, Ciprian Suărăşan (directorul de concurs), Adrian Luca (KIA), Levente Bognar (viceprimar) şi Sergiu Bâlcea (vicepreşedinte CJA).

Bolizii pot fi văzuţi (şi) pe macadamul arădean FOTO: JA

Străinii ocolesc Raliul

Promotorul Mihai Leu a remarcat, cu regret, absenţa de la start a echipajelor din străinătate, subliniind că „nu ţine de noi, România ar trebui să ştie să se promoveze mai mult". La rândul lui, „sufletul" acestui raliu, Ciprian Suărăşan a cerut scuze arădenilor pentru disconfortul creat de închiderea circulaţiei şi zgomot, însă a remarcat frumuseţea etapei arădene, ce se desfăşoară în proporţie de 98% pe macadam, cu o lungime totală a probelor speciale de 132 km.

Joi, deschiderea festivă

Deschiderea oficială a evenimentului va avea loc joi, prezentarea echipajelor şi sesiunea de autografe având loc în faţa Primăriei, începând cu ora 20. Vineri dimineaţa echipajele vor participa la Shakedown, alături de diferiţi invitaţi, urmând ca după-masă să ia startul pe primele probe speciale: Frumuşeni şi Şiştarovăţ. Tot vineri, va avea loc Superspeciala, proba din centrul municipiului, începând cu ora 20,32. Sâmbătă va fi a doua zi de concurs, urmând ca echipajele să ia startul pe probele de la: Conop, Nadăş şi Şiştarovăţ. Primele trei echipaje vor lua parte la o scurtă ceremonie de premiere, de la ora 18,15, urmând ca festivitatea de premiere a tuturor claselor să aibă loc la ora 21,30, pe podiumul din faţa Primăriei, precedată, de la ora 20, de un concert al maghiarilor de la AB/CD. **JA-D.L.**

Se poate! Cupa Zollern, puterea exemplului

Oraşul Pecica este, sâmbătă, gazda ediţiei cu numărul doi.

PECICA. Compania germană Zollern a deschis la Pecica, în anul 2004, o fabrică unde muncesc peste 350 de locuitori din zonă. Din dorinţa de a arăta că sunt alături de comunitatea locală şi le pasă de schimbul de mâine, mai marii companiei au decis să organizeze Cupa Zollern la fotbal pentru copii. Nu puţini au fost cei care au etichetat întrecerea din toamna anului trecut drept un moft trecător. Iată însă că Aurel Neidenbach, director general Zollern; Adrian Lapte, director tehnic Zollern; Elena Lapte, director resurse umane Zollern; Ciprian Mogoş, manager Centrul de copii şi juniori Progresul Pecica şi Petru Antal, primar Pecica duc tradiţia mai departe. Şi oferă un exemplu pentru celelalte companii străine din judeţul nostru...

Participare dublă

De la şase echipe participante la ediţia inaugurală a Cupei Zollern, „povestea" continuă cu 12 echipe la start. Totul se va întâmpla sâmbătă, 26 mai, începând cu ora 9, pe terenul din Pecica. Iată categoriile de vârstă şi echipele participante care vor lupta pentru premiile puse la bătaie de organizatori...

Grupa 2010-2011: ACS Progresul Pecica, CS Atletico Arad galben, CS Atletico Arad verde şi Şoimii Lipova.

Grupa 2007: ACS Progresul Pecica, CS Unirea Sânnicolau Mare, ACS Socodor şi ACS Poli Timişoara.

Grupa 2005-2006: ACS Progresul Pecica, Academia Brosovszky, UTA 2006 şi Pobeda Dudeştii Vechi.

Cu peste 3000 angajaţi în 15 locaţii de producţie din Europa, America de Nord, America de Sud şi Asia şi peste 300 ani de experienţă în prelucrarea metalelor, compania Zollern se numără printre pionerii din această industrie. **JA-D.S.**

Afişul Cupei Zollern FOTO: JA

Au spus adio Cupei României

PRUNDUL BÂRGĂULUI. Fetele de la „Piroş Security" nu au putut produce, ieri, surpriza în Cupa României, adversarul fiind unul de calibru, CSŞ Târgovişte. Echipa de pe Dâmboviţa este locul 5 în Liga I, aşa că era - oricum - greu de crezut că elevele lui Gigi Cameniţă vor câştiga. Şi aşa, însă, rămâne performanţa, aceea de a accede în Final Four-ul competiţiei KO.

Scorul semifinalei a fost 6-2 (4-1), arădencele înscriind primul gol la 2-0, prin Lihet. A fost un simplu „foc de paie", deoarece până la final echipa din Târgovişte a mai marcat de patru ori, al doilea gol al celor de la „Piroş Security" fiind opera lui Vanu. Mai mult decât atât, o jucătoare importantă în trupa lui Cameniţă, Melisa Olariu, a fost eliminată în min. 62.

„Piroş Security" le-a avut în teren pe următoarele: Ştefan - Schipor, Bajko, Marcea, Magocs - Olariu, Chiş, Lihet (Adam), Dobrea (Bodnar) - Vanu, Balaş.

JA-L.S.

Halterofili de viitor la CSM Arad

BOTOŞANI. Halterofilii de la CS Municipal Arad au obţinut rezultate promiţătoare la Campionatele Naţionale de juniori III (9-12 ani) şi juniori II (13-15 ani). Sportivii pregătiţi de Adrian Jigău şi Pavel Sebeşan au cucerit 18 medalii, dintre care 15 de aur şi 3 de bronz, bifând şi trei recorduri naţionale prin Luciana Condurache!

Luciana Condurache FOTO: JA

Rezultate

Juniori III: Cristian Molnar, categoria 40 Kg - aur, la smuls (40 Kg), aruncat (52) şi total (92); Denis Danciu, cat. 45 Kg - aur, la smuls (41), aruncat (55) şi total (96); Florin Mizsanyin, cat. 32 Kg - loc 5, la smuls (20) şi loc 4, la aruncat (30) şi total (50).

Juniori II: Adelina Vizitiu, cat. 58 Kg - aur, la smuls (61), aruncat (80) şi total (141); Luciana Condurache, cat. plus 75 Kg - aur, la smuls (75), aruncat (92) şi total (167), cu trei recorduri naţionale; Cosmin Krupla, cat. 50 Kg - aur, la smuls (80), aruncat (100) şi total (180); Gabriela Mizsanyin, cat. 44 Kg - bronz, la smuls (26), aruncat (37) şi total (63); Denisa Danciu, cat. 53Kg - loc 5, la smuls (48), aruncat (60) şi total (108); Daniel Jigău, cat. 50 Kg - loc 6, la smuls (50) şi loc 5, la aruncat (67) şi total (117). **JA-D.S.**

„Old-boys" UTA a cucerit inimi în Austria!

KOSSEN. A 34-a ediţie a turneului internaţional de fotbal pentru veterani organizat la Kössen (Austria), a reprezentat o nouă confirmare a valorii fotbalului arădean reprezentat în acest caz de seniorii de la „Old-boys" UTA.

La acest tradiţional turneu organizat de tirolezi au participat 15 echipe din Austria, Germania, Italia, Luxemburg, Belgia şi România. Trei au fost echipele din ţara noastră: „Old-boys" UTA, ACS Srbianca Timişoara şi Era Club Caransebeş. La care putem adăuga şi Danubius Waldkraiburg (Rudi Dărăban), formată exclusiv din jucători români rezidenţi în Germania şi Austria.

După ce a câştigat grupa din care a făcut parte şi s-a calificat în semifinale, echipa condusă de Gheorghe Vaczi a trebuit să se mulţumească doar cu locul 4. „Ne-am fi dorit o clasare pe podium, dar având în vedere media de vârstă a echipei şi numărul mare de accidentaţi consider că ne-am descurcat onorabil. Cel mai important lucru a fost că timp de trei zile toată lumea a vorbit de UTA, de Arad şi de România. Mi-a încălzit inima, la festivitatea de decernare a premiilor, când jucătorii germani, austrieci şi italieni strigau pe stadion: Haide UTA" - a spus Vaczi, care a ţinut să mulţumească Centrului Cultural Judeţean Arad pentru sprijin. **JA-D.S.**

„Old-boys" UTA a lăsat o bună impresie în Austria FOTO: JA

Greutăţi „de aur" pentru CS AMEFA

BOTOŞANI. Sub comanda antrenorilor Gheorghe Biriş şi Gheorghiţă Burgoci, tinerii halterofili de la CS AMEFA Arad au obţinut rezultate dătătoare de speranţe la Campionatele Naţionale de Juniori II (13-15 ani) şi Juniori III (9-12 ani) de la Botoşani.

Cele mai valoroase rezultate au venit în concursul juniorilor II, unde Dorina Tofan (cat. 44 Kg) şi Paul Bocşa (plus 94 Kg) au obţinut medaliile de aur la smuls, aruncat şi total. Cu un plus pentru Paul, care a stabilit noi recorduri naţionale la această categorie: 105-smuls, 130-aruncat şi 235-total. Să consemnăm şi performanţele lui Tiberiu Donose (50 Kg), loc 2 la smuls şi total şi loc 3, la aruncat.

În întrecerea juniorilor III s-au remarcat: George Valache (36 Kg) - loc 2, aruncat şi loc 3, smuls şi total; Nicuşor Valache (28 Kg) şi Valentina Burgoci (36 Kg) - ambii medaliaţi cu bronz. **JA-D.S.**

Dorina Tofan şi Paul Bocşa FOTO: JA

JURNAL ARĂDEAN

Manchester United, cel mai valoros club de fotbal din Europa FOTO: FAN

United, prima la bani

FOTBAL. Valoarea lui Manchester United a crescut cu 5% în ultimul an, ajungând la 3,255 miliarde de euro în 2018, clubul englez devansând puternicele echipe spaniole Real Madrid și FC Barcelona în topul celor mai valoroase cluburi de fotbal din Europa, conform estimărilor publicate miercuri de cabinetul KPMG.

„Noi calculăm activele fiecărui club, dacă deține un stadion, de exemplu, valoarea jucătorilor, dar și valoarea mărcii sau imaginii, prin contractele publicitare și greutatea lor pe rețelele de socializare", a explicat Jacques Boussuge, responsabilul cu sporturile din cadrul KPMG.

Real Madrid, deținătoarea trofeului Ligii Campionilor, ocupă poziția secundă în clasament, cu o valoare estimată la 2,9 miliarde euro, urmată îndeaproape de marea sa rivală FC Barcelona, campioana en titre a Spaniei, cu 2,8 miliarde euro. Poziția a patra este ocupată de Bayern Munchen, clubul care domină cu autoritate fotbalul german, evaluat la 2,55 miliarde euro, urmat de noua campioană a Angliei, Manchester City (2,16 miliarde euro), și de alte trei cluburi din Premier League, Arsenal Londra (2,10 miliarde), Chelsea (1,76 miliarde) și Liverpool (1,58 miliarde).

SURSA: AGERPRES

Medalie amânată pentru Baku

Andreea Chițu, după locul 7 la Europene: „Sper să îmi iau revanșa la Mondiale".

Andreea Chițu (dreapta) este nemulțumită de rezultatul de la „Europene" FOTO: FAN

JUDO. Sportiva Andreea Chițu (categoria 52 kg) a declarat, miercuri, că speră să își ia revanșa la Campionatele Mondiale de judo, programate în septembrie, la Baku, după locul 7 obținut la Campionatele Europene de la sfârșitul lunii aprilie.

„Rezultatul meu de la Europene nu a fost pe măsura așteptărilor, dar nici pe măsura pregătirii mele. Nu a fost să fie, nu întotdeauna iese rezultatul pe care ți-l propui acasă. Eu am avut o tragere la sorți destul de bună și am fost destul de optimistă la început, dar se pare că mai am de muncit și de învățat anumite lucruri. Și anume să nu îmi subestimez niciun adversar. Sperăm să ne luăm revanșa la Mondiale.

Nu vreau să uit de modestie, dar cred că încă sunt o sportivă care mai are ceva de spus în judoul mondial. Eu cu gândul ăsta mă antrenez și sper ca la Mondiale să urc pe podium. La Mondiale ne dorim să fim pe podium, normal. Eu sper să găsim acea tărie de caracter și să luptăm indiferent cine va fi în fața noastră.

Trecem printr-o perioadă mai dificilă pentru că judoul a învățat România cu rezultate. Eu zic însă să avem în continuare încredere", a afirmat ea. „Nu știu care a fost cauza rezultatelor slabe ale României la Europenele de anul acesta (n.r. - cel mai bun rezultat a fost locul 7). Eu spun că România are un lot destul de puternic, doar că trebuie să ne regăsim dorința de a lupta și de a nu mai ceda. Noi suntem niște luptători și o națiie puternică în judo", a adăugat Chițu.

În ceea ce îl privește pe japonezul Kohei Oishi, numit anul trecut în funcția de antrenor coordonator al loturilor olimpice și naționale de judo ale României, Chițu a afirmat că există o barieră de comunicare în relația lui cu sportivii români pentru că nu vorbește decât limba japoneză. „La ultimul cantonament din Japonia eu am renunțat la antrenorul japonez pentru că am niște competiții în Europa și am decis să nu merg acolo două luni ca să mă pregătesc. Nu știu ce să spun despre antrenorul japonez, el are idei foarte bune în ceea ce privește performanța, dar ne e foarte greu să comunicăm", a afirmat sportiva în vârstă de 30 de ani. **SURSA: AGERPRES**

Emery a preluat echipa Arsenal

Unai Emery FOTO: FAN

FOTBAL. Spaniolul Unai Emery a fost numit în funcția de antrenor al echipei de fotbal Arsenal Londra, în locul francezului Arsene Wenger, a anunțat miercuri gruparea din capitala Angliei pe site-ul său oficial.

„Sunt încântat să mă alătur unuia dintre cele mai mari cluburi din acest sport. Arsenal este cunoscut și iubit în lumea întreagă pentru stilul său de joc, angajamentul său față de tinerii jucători, stadionul fantastic, modul în care este gestionat clubul. Sunt foarte fericit că mi s-a oferit responsabilitatea de a începe acest nou capitol important din istoria lui Arsenal", a precizat Emery. **SURSA: AGERPRES**

Nainggolan declanșează o dezbatere în Belgia

FOTBAL. Îndemnuri la manifestații, petiții, comentarii pe rețelele de socializare au fost declanșate, marți, de neselecționarea lui Radja Nainggolan pentru Cupa Mondială de fotbal din 2018, cu ocazia anunțării lotului lărgit al Belgiei de către selecționerul Roberto Martinez.

În orele imediat următoare ale anunțării preselecționatei Belgiei pentru Mondialul din Rusia, din care jucătorul echipei AS Roma nu face parte, un grup de pe Facebook care îndemna la manifestații marți în fața sediului Federației belgiene (URBSFA) a strâns peste 20.000 internauți. Organizarea acestui eveniment pe Facebook s-a dovedit în final doar o glumă, dar el a reflectat emoția generată în Belgia de absența jucătorului.

O petiție a fost, de asemenea, semnată de mai multe mii de persoane, în timp ce comentariile pe rețelele de socializare și pe forumurile media belgiene au fost virulente la adresa selecționerului spaniol al Belgiei. Mijlocașul Radja Nainggolan și-a anunțat luni sfârșitul carierei sale la reprezentativa de fotbal a Belgiei, la puțin timp după ce selecționerul Roberto Martinez nu l-a inclus pe mijlocașul echipei AS Roma în lotul pentru Cupa Mondială din Rusia.

În pofida unor abateri disciplinare ale lui Nainggolan în trecut, Martinez și-a motivat decizia ca fiind de ordin tactic, pentru binele echipei.

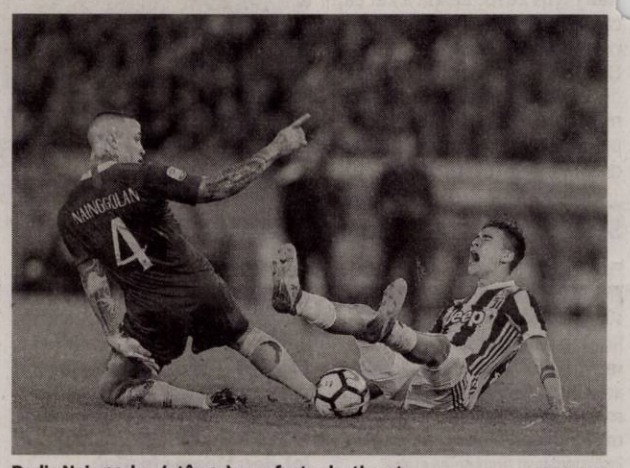

Radja Nainggolan (stânga) nu a fost selecționat FOTO: FAN

„Fără tragere de inimă, cariera mea internațională a ajuns la sfârșit", a scris Nainggolan, 29 ani, pe contul său de Instagram. „Am făcut mereu totul ca să-mi pot reprezenta țara. Dar să fii tu însuți poate fi deranjant".

Belgia face parte din Grupa G la Mondial, alături de Panama, Tunisia și Anglia.

SURSA: AGERPRES

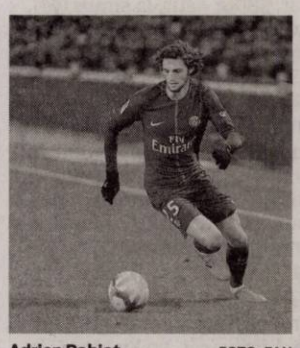

Adrien Rabiot FOTO: FAN

Rabiot refuză să fie doar rezervă

FOTBAL. Adrien Rabiot, mijlocașul echipei Paris Saint-Germain, nemulțumit de faptul că nu a fost inclus de selecționerul Didier Deschamps pe lista cu cei 23 de fotbaliști care vor participa la Cupa Mondială ediția 2018, a anunțat că nu dorește să facă parte din grupul de jucători de rezervă.

Într-o scrisoare adresată Federației Franceze de Fotbal (FFF), al cărei conținut a fost dezvăluit miercuri de cotidianul L'Equipe, Rabiot (23 ani) îi informează pe oficialii FFF că nu vrea să se numere printre cei 11 jucători la care Deschamps poate apela în cazul în care unul dintre cei 23 devine indisponibil pentru turneul final din Rusia.

SURSA: AGERPRES

Cei mai votați în echipa debutanților din NBA

BASCHET. Mitchell și Simmons, cei mai votați jucători pentru echipa-tip a debutanților din NBA! Coordonatorul de joc al echipei Utah Jazz, Donovan Mitchell, și australianul Ben Simmons de la Philadelphia 76-ers au întrunit maximum de sufragii posibile pentru a fi incluși în echipa-tip a debutanților (rookies) din sezonul 2017-2018 al Campionatului profesionist nord-american de baschet (NBA).

Cei 100 de ziariști specializați care participă la această consultare au votat în unanimitate pentru Mitchell și Simmons, care au încheiat sezonul regulat cu medii de 20,5 și 15,8 puncte de meci. De asemenea, ei se află în lupta pentru trofeul celui mai bun „rookie" al sezonului.

Jayson Tatum, care disputa finala Conferinței de Est cu Boston Celtics în fața lui Cleveland Cavaliers, a primit 99 de voturi.

Echipa-tip a fost completată de Kyle Kuzma (Los Angeles Lakers, 93 voturi) și Lauri Markkanen (Chicago Bulls, 76 voturi). A doua echipă-tip a celor mai buni debutanți este compusă din Lonzo Ball (LA Lakers), Bogdan Bogdanovic (Sacramento Kings), John Collins (Atlanta Hawks), Josh Jackson (PhoenixSuns) și Dennis Smi-th junior (Dallas Mavericks).

Donovan Mitchell FOTO: FAN

SURSA: AGERPRES

Teste amicale cu England Counties

RUGBY. România A, selecționata secundă a naționalei „frunzei de stejar", va disputa două meciuri de pregătire în compania englezilor de la England Counties, pe 5 și 8 iunie.

În vederea pregătirii celor două confruntări, lotul național va intra de luni, 28 mai, în stagiu de pregătire la Complexul Național Sportiv Snagov.

England Counties este o selecționată engleză formată din jucători care evoluează în County Championship (Campionatul Regiunilor) și în cel de-al treilea eșalon valoric (National League 1) din Anglia. Aceasta a mai evoluat în Romania în 2015, când a întâlnit echipa CSM București, pe care a învins-o atunci cu 28-16 și România A, în fața căreia s-a impus cu 28-20.

În afară de cele două meciuri împotriva României A, England Counties va întâlni pe CSM București, pe 1 iunie.

„Suntem foarte încântați de această șansă de a face un turneu în România. Să îți reprezinți țara este o experiență de neuitat și pentru mulți dintre jucătorii selecționați în lot, acest turneu reprezintă cel mai înalt moment al carierei sportive. Ținând cont de turneul pe care l-am făcut în România in 2015, ne așteptăm la o serie de meciuri foarte fizice", a declarat managerul echipei England Counties, Matt Long. **SURSA: AGERPRES**

Ronaldo se simte cu zece ani mai tânăr

FOTBAL. Starul portughez Cristiano Ronaldo, atacantul echipei de fotbal Real Madrid, a afirmat că se simte cu zece ani mai tânăr decât vârsta sa reală (33 ani) și consideră că va mai putea juca la cel mai înalt nivel încă mulți ani de acum înainte.

„În acest moment, am o vârstă biologică de 23 de ani. Am încă mult timp înaintea mea. Pot juca până când voi împlini 41 de ani. Mă simt bine, fericit, nu pot să mă plâng", a declarat Ronaldo într-un interviu acordat programului de televiziune El Chiringuito.

Fotbalistul lusitan se pregătește în prezent să dispute a treia finală consecutivă de Liga Campionilor cu Real Madrid, care va înfrunta echipa engleză FC Liverpool, sâmbătă seara la Kiev.

Întrebat în legătură cu zvonurile privind transferul brazilianului Neymar la Real, Ronaldo nu s-a arătat prea entuziasmat de această posibilitate. **SURSA: AGERPRES**

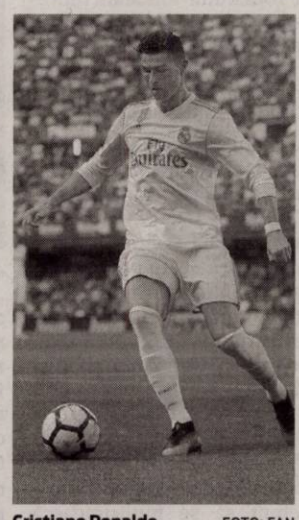

Cristiano Ronaldo FOTO: FAN

Policlinica dr. Turcin
Ep. Roman Ciorogariu nr 52 Arad, ☎ 0257/285510,
e-mail: policlinicaturcin@gmail.com http://www.policlinicaturcin.ro

Policlinica DR. TURCIN oferă:

- Cardiologie (EKG, Ecografie cardiacă)
- Dopler vascular, Holter EKG si TA, Test de efort,
- Oftalmologie adulți si pediatrie (testare vedere de la 6 luni, chirurgia cataractei de la 1.200 RON, câmp vizual, optica medicală)*
- ORL adulți și pediatrie (videoendos-copie, testări alergologice)*
- pneumologie
- gastroenterologie
- neuropsihiatrie
- medicină de familie
- ecografii generale
- analize Siguranța Circulației.
- ginecologie
- transport medical

*consultațiile la ORL, Oftalmologie și Psihiatrie sunt **GRATUITE** cu bilet de trimitere de la medicul de familie (5673 - H 640061)

Program mare publicitate: B-dul Revoluției, nr. 62 luni-vineri: 9.00-16.00

ARAD ONLINE
www.aradon.ro

ANUNT DE PARTICIPARE
Denumire institutiei:

Directia Judeteana pentru Sport si Tineret Arad
cu sediul in Arad, str. Lucian Blaga, nr. 20

Conditii de participare: orice persoana fizica sau juridica, romana ori straina, are dreptul de a participa la procedura pentru atribuirea contractului de inchiriere

Cuantum si forma de garantie de participare:3(trei) chirii minime lunare care se vor depune in numerar la casieria DJST Arad sau scrisoare bancara

Descrierea bunurilor:

- Spatiu in suprafata de 155,60mp compus dintr-o incapere in suprafata de 84,075mp-sala ; grup sanitar in suprafata de 22mp ; vestiar in suprafata de 33mp si anexa in suprafata de 16,53mp situat in incinta Bazinului Oplimpic "Delfinul" Arad etaj1, str. P-ta Sporturilor FN, Arad.
- Spatiu in suprafata de 130,65mp compus din o incapere in suprafata de 87,36mp-sala;6,75mp-vestiar;22,44mp-sala;7,10mp-vestiar si 7mp anexa situat in incinta Bazinului Olimpic "Delfinul" Arad, parter, str. P-ta Sporturilor FN, Arad
- Spatiu in suprafata de 143,29mp compus din 113,05mp-sala aerobic; 20,16mp-grup sanitar;10,08mp –anexa situat in incinta Bazinului Olimpic "Delfinul" Arad parter, str. P-ta Sporturilor FN , Arad
- Spatiu in suprafata de 214,2mp-sala situate in incinta Salii Sporturilor "Victoria" Arad, str. P-ta Sporturilor FN

Data, adresa si ora limita a depunerii ofertelor: 22.06.2018, ora 13, DJST Arad, str. Lucian Blaga, nr.20.

Data, ora si locul deschiderii ofertelor: 25.06.2018,ora 10, DJST Arad

Modul de obtinere a documentatiei: incepand cu data de 11.06.2018 pe baza de solicitare scrisa de la sediul DJST Arad, contravaloarea documentatiei fiind de 150lei, achitata in numerar la casieria DJST Arad. (8588 - H 30966)

A N U N Ț nr. 5018 din 23.05.2018

În baza prevederilor art.7 din Legea nr. 52/2003 privind transparența decizională în administrația publică, republicată, autoritatea executivă aduce la cunoștință publică **anunțul de intenție referitor la elaborarea proiectului de act normativ cu privire la modificarea hotărârii Consiliului local Macea nr. 86/28 11 2016 privind stabilirea obligațiilor și responsabilităților care revin instituțiilor publice, agenților economici, celorlalte persoane juridice, precum și cetățenilor în vederea instaurării unui climat de ordine și curățenie pe teritoriul localităților comunei Macea,** care urmează a fi supus spre adoptare Consiliului Local al comunei Macea, județul Arad, în ședința ordinară din luna iulie 2018.
Proiectul de hotărâre însoțit de raportul de aprobare și raportul compartimentului de specialitate pot fi consultate la sediul Primăriei Macea și pe site -ul www.macea.ro, începând cu data de 24.05.2018.

Cei interesați pot prezenta în scris, până în data de 15.06.2018, propuneri, sugestii și opinii cu caracter de recomandare, la Primăria comunei Macea.
În situația în care nu vor fi depuse propuneri, sugestii sau opinii cu privire la proiectul de hotărâre supus dezbaterii, acesta va fi înaintat spre analiză și aprobare autorității deliberative din comuna Macea, în forma în care a fost făcut public.
(8590 - H 30979)

CITAȚIE

Se citeaza KASZAS ELENA, in calitate de fiica , cu domiciliul necunoscut, pentru a se prezenta la sediul Societatii Profesionale Notariale Petru din Arad, str. Ioan Vidu, nr.2, ap.2, jud. Arad, in data de 18.06.2018, ora 09.00 pentru a lua parte la dezbaterea succesiunii dupa defuncta DOMOSI ELENA , decedata la data de 30.04.2017 cu ultimul domiciliu in MAILAT, NR.350, jud. Arad. (8589)

NEVCOM INSOLVENCY I.P.U.R.L.
în calitate de lichidator judiciar al **SC AGRO COTUNA SRL**
vinde IN BLOC prin:
LICITAȚIE PUBLICĂ DESCHISĂ, CU STRIGARE :

1.CONSTRUCTII compuse din locuinta, spatiu comercial si spatii depozitare, situate în com. Siad, Jud. Arad, în suprafață totala de 626 mp, înscris în CF nr.300007 Craiova, **la valoarea de 31.557 EURO+TVA.**
Licitația va fi organizată la sediul lichidatorului judiciar în data de ***30.05.2018 13.06.2018, 27.06.2018, 11.07.2018,*** respectiv data de ***19.07.2018 ora 15:00***. Cei care doresc să participe la licitație trebuie să achite garanția de participare de 10% din pretul de pornire la licitatie. Inscrierea la licitatie si achitarea garantiei se pot face pana cu 1 zi inainte de data licitatiei. *Regulamentul de organizare a licitatiei si informații suplimentare se pot obtine la tel. 0727-704 201, fax 0257-228.781 sau la sediul profesional al lichidatorului judiciar situat in* ***Arad, str. Praporgescu, nr. 29, ap. 2, jud. Arad.*** (8587 - H 30962)

NEVCOM INSOLVENCY I.P.U.R.L.
în calitate de administrator judiciar
ANUNȚĂ TOȚI CREDITORII
NAGY FLORIN-DANIEL INTREPRINDERE INDIVIDUALA
cu sediul social in Arad, str. Egalitatii, nr.29, jud.Arad, CUI:31775759, F02/633/2013, *că față de acesta a fost deschisă procedura generala a falimentului prev. de Legea nr. 85/2014* ***prin Sentința civilă nr.283 din data de 07.05.2018 pronuntatata de Tribunalul Arad, secția Civilă în dosarul 452/108/2018.*** Termenul limită pentru înregistrarea cererii de admitere a creanțelor asupra averii debitorului este **data de 21.06.2018.** Termenul limită pentru verificarea creanțelor, întocmirea și publicarea în Buletinul Procedurilor de Insolvență a tabelului preliminar al creanțelor este data **de 06.07.2018.** *Informații suplimentare la tel. 0727-704.201, fax 0257-228.781 sau la sediul profesional al lichidatorului judiciar situat in* ***Arad, str. Praporgescu, nr. 29, ap. 2, jud. Arad.*** (8586)

OFERTA SPECIALA
ANUNTURI JOBURI

2 anunturi de mică publicitate + 1 GRATIS

MENPLUS
Este un supliment creat cu scopul de a preveni și de a soluționa problema disfuncțiilor erectile, a impotenței și a ejaculării premature.
Ofera rezultate sigure si garantate !
- Garantează erecții puternice și de lungă durată
- Previne ejacularea precoce
- Are efecte imediate
- Ajută la prelungirea actului sexual
- Crește cantitatea de spermă ejaculată
- Crește nivelul de testosteron
- Nu are contraindicații sau efecte adverse
- Îmbunătățește circulația sanguină

100% NATURAL
0332-413-406
(8585 - H 30266)

SC ERGAD TECHNOLOGY SRL
Arad, str. Padurii nr. 24, firma cu capital integral italian care activeaza in domeniul industriei electronice

angajează:

PERSOANA PENTRU CONTROL CALITATE
- **Experienta in domeniul electronic**
- **Cunoasterea limbii italiene**
- **Disponibilitate pentru deplasari in Italia.**

SE OFERA:
- **pachet salarial atractiv**
- **salariu de incadrare incepand *DE LA 2800 RON***
- **oferim bonusuri suplimentare**
- **decontare transport**
- **tichete de masa din prima zi**
- **prime de vacanta**
- **ore suplimentare platite dublu**
- **program de lucru 1 schimb**

Trimiteti CV la adresa:
otilia.dimeny@ergad.eu
sau prin fax 0257-306-194, tel. 0257-206-247. (8216)

ELNET SECURITY angajează urgent
agenți de pază barbați, femei
pentru obiectiv industrial LEONI, program de lucru în ture: 12/24, 12/48.
Salariu net 8 lei/oră și TRANSPORT GRATUIT. ☎ 0735.188.865. (8278)

RETIM ARAD angajează
■ șofer autoutilitară(C+E) ■ muncitor necalificat
■ electromecanic ■ lăcătuș auto ■ controlor prestări servicii
Detalii la ☎ 0762-244-205,
CV-urile se pot depune la **madalina.berca@retim.ro** (8558 - H 29870)

JURNAL ARĂDEAN
Aveti ceva de vanzare sau poate cumparati ceva, aveti servicii de nerefuzat ori pur si simplu va cautati sufletul pereche?

Arădenii trebuie să știe!
JURNAL ARADEAN
MICA PUBLICITATE

PROGRAM
Luni - Joi: 8.00-17.00
Vineri: 8.00-16.00
Duminică: 9.00-13.00
Arad B-dul Revolutiei nr 81
Telefon: (+40) 0257-210.775

DECESE

Cu sufletele răscolite de durere anunţăm trecerea la cele veşnice a scumpului nostru fiu, soţ şi tată,

MARIAN ILIE.

Dumnezeu să te odihnească în pace suflet blând! Înmormântarea va avea loc la Capela Rostyl pe str. Cocorilor sâmbătă, 26 mai 2018, ora 12,00.

Familia îndoliată

Cu profundă tristeţe anunţăm încetarea din viaţă a celui care a fost fiu, tată şi bunic,

COMAN DORU ALEXANDRU

la vârsta de 67 ani.

Înmormântarea va avea loc astăzi, 24 mai 2018, începând cu ora 15,00 de la Casa Funerară Kuki str. Cocorilor nr. 6.

Familia îndoliată

Cu tristeţe şi durere în suflete, anunţăm încetarea din viaţă a scumpei noastre mame şi soacre,

MLADIN MARIA,

în vârstă de 76 de ani.

Dumnezeu să-i vegheze odihna veşnică! Înmormântarea va avea loc astăzi, 24 mai 2018, ora 14,00 la Cimitirul din Grădişte.

Fiica Carmen şi ginerele Cristian

Cu durere în suflete, anunţăm dispariţia celui ce ne-a fost tată, frate, soţ şi bunic,

CINCEA IOAN.

Cei care doresc să-i aducă un ultim omagiu o pot face astăzi, 24 mai 2018, începând cu ora 18:00 la Casa Funerară Kuki de pe str. Cocorilor. Slujba de înmormântare va avea loc vineri, 25 mai 2018, ora 14:00 la aceeaşi locaţie, iar înhumarea la Cimitirul Eternitatea (UTA). Dumnezeu să-l odihnească în pace!

Familia îndoliată

Cu profundă durere anunţăm încetarea din viaţă a celei care a fost soţie, mamă şi bunică,

FAUR MAGDALENA.

Înmormântarea va avea vineri, 25 mai 2018, ora 13:00, la Cimitirul din Gai.

Familiile Hajdu şi Cătuşanu

CONDOLEANŢE

Împărtăşim durerea fostei noastre colege Iuliana Don la decesul soţului. Sincere condoleanţe!

Foştii colegi de liceu promoţia 1960-1964
Liceul „I. Creangă" din Curtici

Suntem alături de colega noastră Popa Cristiana în greaua încercare pricinuită de decesul tatălui. Dumnezeu să-l odihnească în pace!

Colectivul Trezoreriei Arad

Anunţurile de deces se publică GRATUIT!

Fără putere şi cuvânt în faţa sorţii, îi suntem alături colegei noastre, prof. înv. primar Adriana Ilie, în clipele cumplite ale pierderii soţului drag,

MARIAN ILIE

Sincere condoleanţe familiei îndurerate!

Toţi colegii de la Liceul Naţional de Informatică Arad

Cu adâncă durere în suflet ne luăm rămas bun de la colegul nostru

plt.adj. ILIE MARIAN

şi transmitem sincere condoleanţe familiei greu încercate. Dumnezeu să-l odihnească în pace!

Colectivul UM 01249 Arad

COMEMORĂRI

Cu regret şi durere în suflet amintesc că se împlineşte un an de la despărţirea de

MAGDALENA ANGELA HOLBAN.

Dumnezeu să o odihnească în pace! Parastasul de pomenire va avea loc vineri, 25 mai 2018, ora 17,30 la Catedrala Ortodoxă Veche din P-ţa Filimon Sârbu.

Ungureanu Vasile Ioan Dănuţ

SERVICII FUNERARE

NOSFERATUM

SERVICII FUNERARE COMPLETE

Arad, str. Ghiba Birta nr. 26 - Tel.: **0752 10 11 12; 0357 80 48 38**

NON STOP e-mail: nosferatumarad@yahoo.com **www.nosferatum.ro**

TRANSPORT GRATUIT ÎN MUNICIPIUL ARAD ŞI ORAŞUL PECICA

* Sicrie la preţ de producător;* Înmormântări GRATUITE – doar pe baza cuponului de pensie; * Consultanţă şi medic constatator; * Rezolvăm actele la spital, primărie, casă de pensii, C.A.R.P.; * PRELUĂM DECEDAŢII DE LA MORGĂ; * Iglenizare, cosmetizare, îmbălsămare, incinerarii, REPATRIERI, CAPAC FRIGORIFIC; * CAPELA CIMITIR ETERNITATEA (UTA)! * Borduri, monumente funerare, mozaic, marmura, granit.

GARSONIERE

- **A A** Achiziţionez garsonieră, apartament 1 cameră, cash, ☎0746.055.126, ☎0755.483.216. 16025
- **A Cumpăr** cu banii jos garsonieră- apartament 1 cameră, 0721.670.839. 23926
- **Vând garsonieră** et. 3, Micălaca, mobilată P.F., 23.850 Euro, 0757.306.058. 24856
- **Vând garsonieră** 31 mp, et. IV în Micălaca, mobilată. Telefon 0771.343.792, 0770.314.540. 30964

AP.2 CAMERE-ARAD

- **A A** Achiziţionez apartament 2,3,4 camere, cash, ☎0746.055.126, ☎0755.483.216. 16027
- **A Cumpăr** apartament 2- 3 camere. Plătesc cash, ☎0742.781.651. 23925
- **Vând apartament** 2 camere decomandat, et. 5/10, Podgoria, preţ 45.500 Euro, 0745.925.658. 19258
- **Vând apartament** 2 camere, et. 2, Gurahonţ, renovat. Telefon 0743.403.165. 21317
- **Vând apartament** 2 camere, decomandat, total renovat, interior izolat, 2 balcoane, uşă metalică, tâmplărie termopan, etaj 4/4, zona Billa. Telefon 0784.292.944. 29889

AP.3 CAMERE-ARAD

- **Vând apartament** 3 camere, 6 Vânători, spaţios, 42.300 Euro, 0757.306.058. 24857

APARTAMENT LA CASĂ

- **Vând apartament** central la casă, parter, 122 mp, modernizat, 3 camere, living, 2 băi, garaj în curte comună, 0257/256255, 0744.262.203. 20152

CASE-ARAD

- **Ocazie în** Poltura pe Poetului: casă mare 130 mp, teren 5.223 mp, utilităţi, 155.000 Euro, negociabil, 0747.125.134. 11910
- **Vând casă** Grădişte, 2 camere, 147 mp teren, 22.000 Euro, 0722.257.409. 30967
- **Vând casă** zona UTA, 3 camere, grădină 244 mp, ☎0762.334.605. 19784

TERENURI LOCAL

- **Vând 1.268** mp loc de casă (sau 653) pe 2 străzi front 40x13 cu utilităţi, ☎0756.495.174. 30948

TERENURI JUDEŢ

- **Cumpăr teren** arabil zona loc. Şag- Cruceni, Fiscut, Firiteaz- Vinga. Tel. ☎0744.337.588. 26561
- **Cumpăr teren** arabil la (Curtici Pecica, Nădlac, Şeitin, Zimandul- Nou, Şiria, Vladimirescu), 0733.632.595. 30945
- **Vând teren** arabil Lipova 1,35 ha (Ivancea)- 4.200 Euro/ ha. Fâneaţă: 0,5 ha; 0,2300 ha; 0,3800 ha, preţ negociabil, 0747.299.982. 19274
- **Vând 27** ha livadă (meri) la Cuied cu CF, 0756.495.174. 30946
- **Vând 5** ha teren arabil, zona localităţii Zimand Cuz, 7.100 Euro/ ha, negociabil, 0744.337.588. 26567
- **Vând 500** mp teren intravilan, localitatea Horia, 4.500 Euro, ☎0743.325.339. 20144

IMOBILE CHIRII

- **Închiriez garsonieră** amenajată pe termen lung, str. Ursului. Tel. 0749.182.610. 29877
- **Închiriez garsonieră** mobilată şi utilată, zona Fortuna. Tel. 0742.972.800. 30904
- ●**Proprietar, închiriez** casă 3 camere complet mobilate pentru birouri, firme, toate dependinţele, zonă centrală, ☎0740.029.789. 29535

SPAŢII COM-ARAD

- **Închiriez spaţiu** comercial 40 mp, Piaţa UTA vis- a- vis staţie de tramvai, 350 Euro. Tel. 0722.315.654. 29869
- **SC închiriază** hale, birouri, ateliere, curte, vad comercial bun, 0745.993.788. 29854

OFERTE LOCURI DE MUNCĂ

- **Angajăm şoferi** B1.700 net+ tichete, manipulanţi 1.600+ tichete, ☎0753.409.647. 30889
- **Angajăm agenţi** de securitate. Relaţii la telefon 0768.197.898.
- **Angajăm manipulant** marfă. Transport gratuit, masă caldă, bonuri masă, salariu atractiv, ☎0257- 289800.
- **Angajez agent** pază umană, serios, Arad. Tel. 0740.130.259.
- **Angajez brutar** în Fântânele, 6 km de Arad. Telefon 0723.152.639.
- **Caut îngrijire** femeie bolnavă la pat, zona gării. Telefon 0732.499.767.
- **Firmă curăţenie** angajează femei, bărbaţi, 1.500 lei net, tichete, ☎0733.771.686. 29863
- **Hotel 3** stele angajează cameristă. Condiţii avantajoase. Tel. contact: 0731.050.384.
- **SC angajează** confecţionere cu experienţă. Angajăm şi pensionare. Telefon 0730.913.599.
- **Societate pază** angajează agenţi pază, agenţi intervenţie, program flexibil, salarizare motivantă, 0752.441.414, 0752.441.149.
- **Hotel trei** stele situat în zona centrală angajează ajutor de bucătar cu experienţă. Se asigură salarizare motivantă. Telefon: 0744.608032.

CONSTRUCŢII

- **Aduc la** domiciliul clientului nisip, balast, sort, griblură, ☎0745.237.099. 29800
- **Aduc balast,** nisip, sort, pământ, ridic moloz, maraniţă, lemne, ☎0747.206.371. 25342

AUTO STRĂINE

- **Vând Opel** Astra H, 1,9 Diesel, combi, cutie automată, ☎0722.274.870. 29893
- **Vând Opel** Astra 2008, în rate pe 2 ani, ofer garanţie şi acte cu 55.000 km, 4.600 Euro, 0745.925.658. 19260
- **Vând autoturism** Skoda Felicia, an 2001, motor 1,9 diesel, 90 CP, consum 4%, dotată complet, stare perfectă, maşină de garaj, merită văzută, preţ negociabil. Telefon: 0723.693.905.

ELECTRONIC PLUS

- **Vând frigider,** congelator, maşină spălat automată, ladă, vitrină, combină, ☎0257-210613. 29899

ANIMALE,PĂSĂRI

- **Cumpăr vaci** adulte pentru sacrificare, tineret pentru creştere. Telefon ☎0745.505.122. 30279
- **Vând 10** purcei, rasă de carne. Tel. 0720.003.591. 28910
- **Vând 2** capre, 2 iezi 1- 2,5 luni, raţe albe de 3- 4 kg, ☎0725.045.433. 29898

PIERDERI

- **Pierdut certificat** constatator 32230/ 19.09.2016 pentru autorizare punct de lucru în mun. Tg. Mureş şi nr. 32230/ 19.09.2016 pentru autorizare activitate punct de lucru în mun. Oradea, ale societăţii Piroş Security Force SRL. Le declar nule. 30898

ÎMPRUMUTURI FINANCIARE

- **IFN acordă** credite de nevoi personale angajaţilor şi pensionarilor, ☎0729.660.774.

DIVERSE

- **Cumpăr maşini** pentru fier vechi, fier vechi, pene, baterii auto. Ne deplasăm la domiciliu, 0748.803.788, 0755.169.215. 30263

EVIDENŢIAZĂ-TE!

Talon valabil până în 30 iunie 2018

Text: **DATA apariţiei:**.....

Date personale:

Nume şi Prenume:

Telefon:

Buletin de identitate:

TALON + PREŢUL CATEGORIEI AFERENTE

Anunţurile se preiau zilnic, la ghişeu, până în ora 16[00], după această oră, se pot prelua doar prin intermediul sistemului online de preluare al anunţurilor disponibil pe www.jurnalaradean.ro . Anunţurile de mică publicitate din Jurnal Arădean se publică pe baza talonului din ziar
Redacţia nu îşi asumă responsabilitatea pentru conţinutul anunţurilor de mică publicitate!

JURNAL ARĂDEAN

Alerta s-a dovedit a fi falsă FOTO:EPA

Alertă falsă la Vatican

ROMA. Poliția din Vatican a închis miercuri zona Bazilicii Sfântul Petru în urma unei alerte cu bombă care s-a dovedit a fi falsă, informează presa internațională. O echipă de genişti a fost trimisă în zonă pentru a cerceta, potrivit cotidianului The Daily Star.

Papa Francisc transmitea mesajul său săptămânal de la Vatican în momentul în care poliția a fost alertată în legătură cu un presupus dispozitiv exploziv la banca Credito Artigiano din zona Pieței Sfântul Petru, relatează siteul cotidianului Daily Express. Surse din cadrul poliției au transmis că banca a primit un apel anonim ce semnala existența unei bombe în incinta sucursalei din zona Pieței Sfântul Petru. Amenințarea cu bombă s-a dovedit a fi falsă, în urma controlului efectuat de forțele de ordine în clădire nu s-a descoperit nimic suspect. **SURSA:MEDIAFAX**

Bani de pensii şi salarii

BUCUREŞTI. Premierul Viorica Dăncilă a declarat miercuri că există bani de pensii și salarii și nu vrea să creeze îngrijorări gratuite, după ce șeful statului a întrebat Guvernul dacă sunt acești bani până la finalul anului. „În mod sigur există bani pentru pensii și salarii și aș vrea să nu creăm îngrijorări. Sunt bani de salarii și pensii. Domnul președinte poate să spună, e opinia dumnealui. (...) În 2016 nu avea acreditate autoritățile de management. Am pornit de la 0 absorbție și avem 16% față de media europeană de 18%. Avem în spate țări precum Germania sau Italia. Am făcut eforturi mari cu ministrul Fondurilor Europene și cu ceilalți miniștri. Domnul președinte s-a referit la 2014-2020", a declarat premierul Viorica Dăncilă. Întrebată dacă nu ar trebui să discute cu șeful statului situația, Dăncilă a răspuns: „Nu îmi permit să chem eu președintele la o discuție". Președintele Klaus Iohannis a declarat marți că Executivul trebuie să explice dacă mai are bani pentru pensii și salarii până la finalul anului și ce are de gând să facă cu Pilonul II, în contextul discuțiilor din ultimele zile. șeful statului a atenționat Executivul Dăncilă și cu privire la absorbția de fonduri europene, în contextul datelor de pe site-ul Comisiei Europene, care arată că țara noastră a folosit 2 miliarde de euro din cele 23 de miliarde alocate pentru fonduri structurale.

SURSA: MEDIAFAX

Viorica Dăncilă FOTO:EPA

Discuţiile bilaterale vor fi reluate după 25 mai

SEUL. Discuțiile la nivel înalt între oficiali de la Seul și Phenian vor fi probabil reluate după 25 mai, când urmează să se încheie exercițiile militare comune la care participă forțe americane și sud-coreene, a declarat Yoon Young-chan, un purtător de cuvânt al Guvernului de la Seul. Oficialul a făcut aceste declarații la Washington, după întrevederea între președintele american Donald Trump și omologul său sud-coreean, Moon Jae-In. Coreea de Nord a anulat săptămâna trecută discuțiile la nivel înalt cu Coreea de Sud, în semn de protest față de exercițiile militare comune la care participă forțe armate sud-coreene și americane. Pe de altă parte, președintele SUA, Donald Trump, a semnalat marți că, întrevederea programată cu liderul Coreei de Nord, Kim Jong-Un, ar putea fi amânată.

Donald Trump FOTO:EPA

Superimunitate judecătorilor CCR

BUCUREŞTI. Deputații au adoptat, miercuri, proiectul care modifică Legea de organizare și funcționare a Curții Constituționale a României, care prevede că judecătorii constituționali pot fi urmăriți penal, însă nu pot fi arestați, percheziționați sau trimiși în judecată decât cu încuviințarea plenului CCR.

Reexaminarea legii 47/1992 privind organizarea și funcționarea Curții Constituționale a fost făcută în urma deciziei Curții Constituționale de a admite parțial sesizarea de neconstituționalitate a PNL și USR. Proiectul de lege a fost adoptat în plenul de miercuri al Camerei Deputaților cu 171 de voturi „pentru", 91 de voturi „împotrivă" și nouă abțineri, aceasta fiind prima cameră sesizată.

Judecători CCR FOTO:FAN

Astfel a fost modificat articolul 66 din Lege care prevede, la alineatul (1) că „Judecătorii Curții Constituționale nu pot fi reținuți, arestați, percheziționați sau trimiși în judecată penală decât cu încuviințarea plenului Curții Constituționale, la cererea Procurorului General al Parchetului de pe lângă Înalta Curte de Casație și Justiție", se arată în textul inițiativei adoptate.

A fost modificat și alineatul (4), pentru punerea în acord cu decizia CCR, care prevede că „În caz de infracțiune flagrantă, judecătorii Curții Constituționale pot fi reținuți și supuși percheziției, Procurorul General informându-l de îndată pe președintele Curții Constituționale".

În forma inițială, înaintea deciziei CCR de neconstituționalitate parțială, în textul trimis spre promulgare, alineatul (4) stipula: „În caz de infracțiune flagrantă, judecătorii Curții Constituționale pot fi reținuți și supuși percheziției, ministrul justiției informându-l de îndată pe președintele Curții Constituționale." De asemenea, alineatul (3) al articolului 68 a fost abrogat, tot la propunerea grupului PSD. Alineatul prevedea că: „Judecătorul care a fost numit pentru restul de mandat al unui alt judecător va putea fi numit, la reînnoirea Curții Constituionale, pentru un mandat complet de 9 ani." **SURSA: MEDIAFAX**

CE critică politicile economice ale României

BRUXELLES. Comisia Europeană îndeamnă România să adopte măsuri pentru corectarea deficitului bugetar și atrage atenția că evoluțiile politice din ultimul an generează dubii privind ireversibilitatea progreselor în reformarea sistemului judiciar și în combaterea corupției la nivel înalt.

„Astăzi, facem un pas înainte pentru a depăși efectele crizei, în contextul în care Franța iese din Procedura pentru deficit excesiv, după nouă ani. Pentru prima dată de la crearea monedei unice, toate țările din zona euro au un deficit sub 3% din PIB în 2018. A fost nevoie de ani de politici fiscale responsabile pentru a aduce țările Uniunii Europene în acest punct și trebuie să ne asigurăm că responsabilitatea rămâne elementul principal și în viitor. De aceea, adresăm un mesaj puternic Ungariei și României să ia măsuri anul acesta și anul viitor pentru a corecta devierea semnificativă de la țintele fiscale. Prevenirea este mai bună decât tratamentul, iar momentul pentru prevenirea apariției unor probleme grave este acum, când economia este puternică", a declarat miercuri Pierre Moscovici, comisarul european pentru Afaceri Economice și Financiare, pentru Taxe și Vămi.

Pierre Moscovici FOTO:EPA

„Planificarea bugetară a României de obicei ignoră prevederile cadrului fiscal, în pofida necesității politicilor fiscale responsabile", se arată în raportul de evaluare al Comisiei Europene adresat Consiliului UE privind Programul național de reforme destinat României.

„Evoluțiile din ultimul an au generat dubii ample privind ireversibilitatea și sustenabilitatea progreselor substanțiale înregistrate de România în reformarea sistemului judiciar și în combaterea corupției la nivel înalt. Independența justiției este supusă provocărilor și există presiuni asupra instituțiilor judiciare și asupra sistemului instituțional de combatere a corupției, în timp ce progresele în problemele rămase sunt obstrucționate", subliniază Comisia Europeană.

„Licitațiile publice eficiente și transparente rămân esențiale pentru abordarea principalelor probleme politice din România, inclusiv a cheltuielilor eficiente în sectorul public, a combaterii corupției, stimulării inovațiilor și a creșterii economice sustenabile și integrante", precizează Comisia Europeană, constatând că, din cauza „calității deficitare a infrastructurii, inclusiv a transporturilor, colectării deșeurilor și apelor uzate, perspectivele de creștere economică sunt limitate".

SURSA: MEDIAFAX

Strategie care riscă să destabilizeze

PARIS. Jean-Yves Le Drian, ministrul francez de Externe, a declarat miercuri că nu este de acord cu decizia Statelor Unite de a renunța la acordul nuclear cu Teheranul, care ar putea întări poziția elementelor conservatoare și radicale din Iran, informează agenția Reuters. Oficialul francez a mai avertizat că această strategie ar putea destabiliza și mai mult regiunea Orientului Mijlociu. „Nu suntem de acord cu această metodă deoarece această serie de sancțiuni care va fi impusă împotriva Iranului nu va permite dialogul, dimpotrivă, va consolida conservatorii și va slăbi (poziția) președintelui Rouhani. Această postură riscă să pericliteze și mai mult regiunea", a declarat Le Drian. Ministrul adăugat că Franța va continua să implementeze acordul atomic chiar dacă este de acord cu Statele Unite în ceea ce privește amenințarea reprezentată de programul balistic iranian și ambițiile hegemonice manifestate de Teheran în regiune.

SURSA: MEDIAFAX

Jean-Yves Le Drian FOTO:EPA

Respinge solicitările SUA

DAMASC. Administrația Bashar al-Assad a respins miercuri solicitările Statelor Unite privind retragerea trupelor iraniene din Siria, informează site-ul agenției Associated Press. „Acest subiect nici măcar nu este pe agenda discuțiilor, deoarece este vorba de suveranitatea Siriei", a declarat miercuri Faisal Mikdad, adjunctul ministrului sirian de Externe. „Siria apreciază foarte mult susținerea militară oferită de Rusia, de Iran și de mișcarea Hezbollah. Nu permitem nimănui să ridice problema retragerii instructorilor militari iranieni", a subliniat Mikdad.

Secretarul de Stat american, Mike Pompeo, a formulat o serie de condiții pentru un nou acord nuclear cu Iranul, printre cerințe figurând retragerea trupelor iraniene din Siria. Rusia și Iranul sunt principalii susținători ai regimului Bashar al-Assad.

SURSA:MEDIAFAX

Paşapoarte pe zece ani

BUCUREŞTI. Camera Deputaților a adoptat în plenul de miercuri o propunere legislativă prin care valabilitatea pașapoartelor simple electronice este extinsă de la 5 ani la 10 ani pentru persoanele care au împlinit 25 ani. Scopul principal al proiectului de lege este fluidizarea în acțiunile serviciilor de pașapoarte prin reducerea numărului de cereri pentru eliberarea pașapoartelor. Un alt amendament la articolul 40 al proiectului pentru modificarea și completarea Legii nr. 248/2005 prevede: „Exercitarea de către o persoană a dreptului la liberă circulație în străinătate se suspendă numai în următoarele situații: este inculpată într-o cauză penală și a fost dispusă, în condițiile Codului de procedură penală, instituirea unei măsuri preventive, cu impunerea după caz, a obligației de a nu părăsi o anumită limită teritorială, fixată de organul judiciar, decât cu încuviințarea prealabilă a acestuia." De asemenea, un alt amendament prevede creșterea valabilității pașapoartelor de la 3 la 5 ani pentru persoanele între 12 și 25 de ani. Inițiativa legislativă a fost adoptată de Camera Deputaților cu 276 de voturi de susținere, fiind for decizional. Senatul a adoptat ca primă cameră sesizată inițiativa legislativă în ședința din 6 septembrie 2016.

SURSA: MEDIAFAX

La copii instituționalizați FOTO: FAN

Impresionată de copii

KIEV. Artista britanică Sophie Ellis-Bextor a povestit că s-a simțit extrem de impresionată după o întâlnire cu copii instituționalizați din Ucraina, abandonați în orfelinate din cauza sărăciei sau a deficiențelor de vedere. Potrivit cântăreței, care a efectuat respectiva vizită în noul său rol de ambasador al organizației internaționale caritabile fondată de J.K. Rowling, Lumos, condițiile în care trăiesc acești copii sunt „oribile". Copiii întâlniți de Ellis-Bextor au fost considerați incapabili să meargă la școlile obișnuite, astfel că familiile lor au fost forțate să îi trimită în instituții speciale, uneori doar pentru că trebuiau să poarte ochelari. Artista, care are patru băieți cu basistul de la The Feeling, Richard Jones, a declarat că nu poate concepe ideea de a trebui vreodată să facă astfel de alegeri și în privința fiilor ei.

Potrivit organizației Lumos, în Ucraina trăiesc în prezent peste 100.000 de copii instituționalizați. Dintre aceștia, peste 90% au un părinte în viață care nu beneficiază de sprijinul adecvat pentru a avea grijă de ei.

SURSA: AGEREPRES

Se întoarce în televiziune

LONDRA. Actorul american Richard Gere se întoarce în televiziune după aproape 30 de ani, în serialul „MotherFatherSon", produs de BBC, în care va juca rolul unui mogul media, potrivit bbc.com. Serialul, al cărui scenariu este semnat de Tom Rob Smith („The Assassination of Gianni Versace: American Crime Story") și care va fi difuzat pe postul BBC Two, va avea opt episoade, cu durata de o oră.

Richard Gere FOTO: EPA

În film mai joacă actorii Helen McCrory („Peaky Blinders", „Harry Potter"), în rolul fostei soții a magnatului media, și Billy Howle („Witness for the Prosecution", „On Chesil Beach"), fiul acestora în producția TV. Filmările vor debuta în vară, în Londra și Spania, iar data de lansare a serialului TV încă nu a fost stabilită. Printre rolurile majore interpretate de Richard Gere, în vârstă de 68 de ani, într-o carieră prestigioasă se numără prestațiile sale din „American Gigolo", de Paul Schrader, și „Ofițer și gentleman", de Taylor Hackford, „Afaceri interne", „Pretty Woman", „Sommersby", de Jon Amiel sau musicalul „Chicago".

SURSA: MEDIAFAX

Lauryn Hill, în turneu

LOS ANGELES. Cântăreața americană Lauryn Hill va sărbători împlinirea a 20 de ani de la lansarea primului său album solo, „The Miseducation of Lauryn Hill", printr-un turneu care va avea loc în Marea Britanie, la sfârșitul acestui an, potrivit Reuters.

Fosta membră a trupei Fugees a lansat în 1998 primul său album solo, „The Miseducation of Lauryn Hill". Acesta a devenit primul material discografic hip-hop care a câștigat premiul Grammy pentru cel mai bun album al anului. Concertele pe care artista în vârstă de 42 de ani le-a programat în Marea Britanie vor avea loc la sfârșitul lunii noiembrie și începutul lunii decembrie.

Lauryn Hill FOTO: EPA

Albumul „este o cronică a unei piese intime din tânăra mea existență", a spus Hill în comunicatul prin care a anunțat acest turneu. În ultimii ani, Lauryn Hill a înregistrat piese pentru coloanele sonore ale unor filme.

SURSA: MEDIAFAX

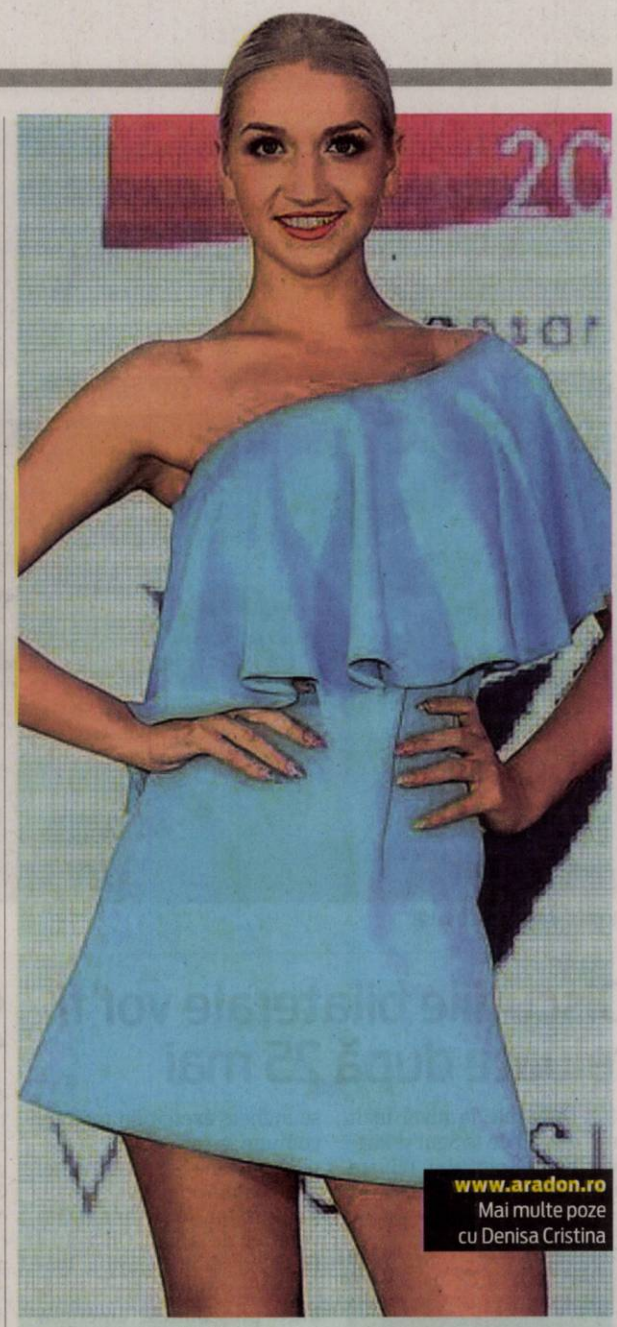

www.aradon.ro
Mai multe poze cu Denisa Cristina

Denisa Cristina
Este pasionată de modă, muzică și make-up.

R. Kelly, dat în judecată

NEW YORK. O femeie care susține că l-a întâlnit pe artistul de R&B R. Kelly la o petrecere din 2017 a intentat proces împotriva sa acuzându-l de agresiuni sexuale, sechestrare și transmiterea unei boli venerice în contextul în care cântărețul a fost ținta mai multor acuzații de acest fel. În procesul civil intentat luni la New York, Faith Rodgers a declarat că artistul „a inițiat un act sexual nedorit". „R. Kelly obișnuia să o intimideze și să o abuzeze mental, verbal și sexual, în timpul și după contactul sexual", scrie în plângere. **SURSA: AGERPRES**

Și-au evacuat fiul adult

MANHATTAN. Un cuplu care locuiește în partea de nord a statului New York a câștigat în instanță dreptul de a-și obliga fiul, în vârstă de 30 de ani, să părăsească domiciliul familiei. După ce fiul lor, Michael, a ignorat cinci notificări primite în intervalul februarie-aprilie prin care îi cereau să părăsească locuința familiei din orașul Camillus, Mark și Christina Rotondo l-au acționat în judecată la Curtea Supremă a comitatului Onondaga. Fiul intenționează să facă apel împotriva deciziei și s-a întors în casa părinților. **SURSA: AGERPRES**

Cu emoții
Un mops așteaptă să fie jurizat la expoziția canină de la Bishkek. FOTO: EPA

A murit Philip Roth

WASHINGTON. Philip Roth, laureat al premiului Pulitzer în anul 1998 și câștigător a numeroase premii literare, a decedat marți noapte, la vârsta de 85 de ani, a anunțat agentul scriitorului, potrivit site-ului agenției de știri The Associated Press. Autor a peste 31 de romane, Roth a fost printre marii scriitori care nu au primit niciodată un premiu Nobel pentru literatură. Însă, autorul a primit un număr impresionant de premii literare, inclusiv Pulitzer pentru „Pastorala americană/ American Pastoral" (1997). Scriitorul a decedat marți spre miercuri noapte, într-un spital din New York, în urma insuficienței cardiace congestive.

În urmă cu patru ani, Philip Roth a confirmat faptul că nu va mai scrie romane și că se va retrage din viața publică, după un ultim interviu acordat postului BBC.

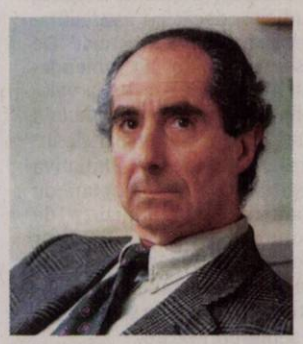

Philip Roth FOTO: FAN

SURSA: MEDIAFAX

Într-un unghi imposibil

Un grup de cercetători a explicat modul în care cântărețul Michael Jackson sfida gravitatea.

LOS ANGELES. Un grup de cercetători admiratori ai regretatului „King of pop", Michael Jackson, a elaborat o explicație științifică a modului în care artistul era capabil să facă una din figurile sale celebre, să-și încline trunchiul în față și să rămână perfect oblic fără să-și miște picioarele, potrivit unui studiu publicat de Journal of Neurosurgery și citat miercuri de EFE.

Majoritatea dansatorilor care au un trunchi foarte puternic reușesc o înclinare de maximum 30 de grade, când realizează celebra acrobație a lui Jackson, în timp ce idolul pop reușea să se încline 45 de grade cu ușurință, notează autorii.

Michael Jackson FOTO: EPA

Totuși, forța musculară a artistului a făcut posibilă această uimitoare figură de dans, pe care milioane de persoane au încercat să o imite și care s-au accidentat în această încercare.

Trei neurochirurgi de la Institutul de Educație Medicală și Cercetare din Chandigarh (India) s-au arătat dispuși să examineze din punct de vedere științific înclinarea antigravitate introdusă de artist în videoclipul piesei „Smooth Criminal".

Nishant Yagnick și colegii săi au determinat că mișcarea lui Jackson s-a datorat mai multor factori, precum talentul său, forța sa musculară, capacitatea sa de invenție și utilizarea unor pantofi speciali, pe care el însuși i-a patentat.

Potrivit autorilor, în termeni biomecanici mișcarea care l-a făcut celebru pe Michael Jackson era „imposibilă". Totuși pantofii speciali pe care i-a folosit i-au permis să-și controleze mișcările corporale, datorită faptului că în tocul lor se afla o scobitură în formă de „v" care îi permitea să se fixeze pe podea în șuruburile bătute în scenă.

Smooth Criminal FOTO: FAN

Condiție fizică

În acest fel, Jackson și dansatorii săi reușeau să se încline în aer și să atingă un unghi imposibil. „A fost o idee ingenioasă. Totuși, chiar și cu acești pantofi speciali lumea nu este capabilă să se încline 45 de grade. Este nevoie de un nucleu de forță pe care Michael Jackson îl deținea în tendonul lui Ahile și în mușchii coloanei", a subliniat un alt autor al studiului, Manjul Tripathi.

Prin urmare, condiția fizică, în principal mușchii trunchiului și ai coloanei, tendonul lui Ahile și partea din spate a piciorului au făcut posibil ca artistul să suporte greutatea fără să se accidenteze în executarea acestei mișcări.

SURSA: AGERPRES

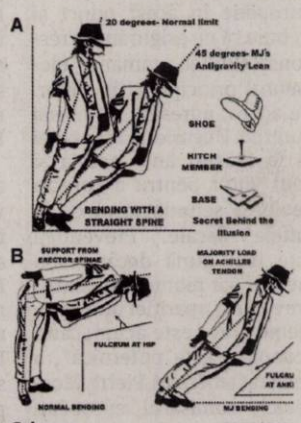

Schema FOTO: FAN

FONDAT 1989, APARE LA ARAD, TEL. 0257/281.802, E-MAIL: REDACTIA.JURNALARADEAN@INFORMMEDIA.RO; PUBLICITATE.JURNALARADEAN@INFORMMEDIA.RO

Preşedintele Tribunalului Arad a cerut CSM eliberarea din funcţie

PAGINA 8

JURNAL ARĂDEAN

Bolile profesionale nu trebuie ignorate

PAGINA 7

VINERI
25 MAI 2018
ANUL XXX, NR. 8080
16 PAGINI - 1,90 LEI

27° Temperaturile se vor situa între 14 şi 27 grade. Vântul va sufla cu 5-10 km/h.

DIMINEAŢA | AMIAZA | SEARA

Astăzi, supliment programe TV pentru perioada 26 mai- 1 iunie 2018. Se difuzează gratuit.

Program Serviciu mică publicitate

ARAD. În perioada minivacanţei de Rusalii, anunţurile de mică publicitate vor fi preluate luni, 28 mai 2018, doar la sediul ziarului „Jurnal arădean" din Arad, Bulevardul Revoluţiei nr. 81, între orele 9-13.

Moment de bucurie FOTO: A.P

Jurnal arădean, ziar cu folos

ARAD. Asta cred abonaţii noştri despre ziarul pe care îl citesc zi de zi: că le oferă informaţii utile. Jurnal arădean i-a premiat ieri cu câte 200 de lei pe cei mai norocoşi abonaţi din luna mai. /P.3

Loto din 24 mai

6/49:	1	14	38	47	33	7
NOROC	7	9	1	8	1	4	7
5/40:	34	35	21	9	19	40
JOKER	28	41	42	17	43	+5

Concediu

Românii vor alege concedii în străinătate în funcţie de buget.

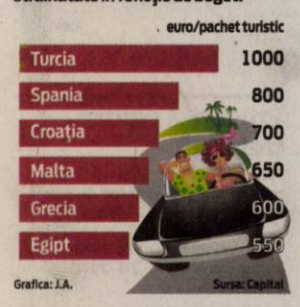

Afaceristul care racola minore

Un om de afaceri austriac a fost reţinut de DIICOT Arad, miercuri dimineaţă, pentru pornografie infantilă.

ARAD. Caz şocant la Arad! Un cetăţean austriac în vârstă de 65 de ani a ajuns pe mâna oamenilor legii pentru pornografie infantilă. Bărbatul, un om de afaceri prosper, care deţine firma Railport Curtici, plătea până la 5.000 de euro pentru fotografii cu minore dezbrăcate. Anchetatorii au spus că bărbatul, pe numele său Dieter Kaas, a ademenit trei minore din Arad, profitând de situaţia materială precară a acestora, ca în schimbul unor sume de bani - cuprinse între 200 şi 5.000 de euro -, să-i trimită fotografii şi clipuri video în ipostaze sexuale explicite. Minorele au vârste cuprinse între 14 şi 17 ani.

Cetăţeanul austriac trimitea banii prin transfer bancar părinţilor minorelor sau altor persoane majore din anturajul victimelor. În urma extinderii cercetărilor s-a stabilit că, odată primite, materialele pornografice ar fi fost stocate pe diverse suporturi de stocare a datelor informatice şi apoi ar fi fost distribuite prin intermediul unei aplicaţii de mesagerie.

Austriacul se afla în atenţia poliţiştilor Serviciului de Combatere a Criminalităţii Organizate Arad de la sfârşitul anului 2017. Miercuri, atât cetăţeanul austriac, cât şi cele trei minore au fost audiate la sediul DIICOT Arad în legătură cu cele întâmplate. „Poliţiştii Serviciului de Combatere a Criminalităţii Organizate împreună cu procurorii DIICOT Arad au reţinut un bărbat bănuit de comiterea infracţiunii de pornografie infantilă. La data de 23 mai, poliţiştii SCCO Arad sub coordonarea procurorilor DIICOT Arad, au pus în aplicare patru mandate de aducere, pe numele unui bărbat şi a trei minore", se arată într-un comunicat remis de IPJ Arad. /P.8

Sanda Nicola FOTO: I.P.

Sanda Nicola, scurt popas în Arad

ARAD. A avut loc lansarea „Cărţii de identitate". Evenimentul s-a desfăşurat miercuri, la ora 18, în Sala Regele Ferdinand din Palatul Administrativ, iar moderatorul întâlnirii a fost jurnalistul arădean Dan Codre. /P.10

„Mica Veneţie" din... Micălaca

Câteva zeci de minute de ploaie au fost suficiente pentru ca sistemul de canalizare de pe Bulevardul Titulescu, din zona 300 a cartierului Micălaca, să cedeze, iar şoferii să se trezească cu un adevărat „lac" în faţa lor. Trebuie remarcat că nu este pentru prima dată când, în apropierea podului rutier ce leagă Micălaca de Subcetate, şoseaua este inundată complet, deşi, în ultima vreme, au avut loc tot felul de reabilitări. FOTO: DAN LAZĂR

Următoarea ediţie a cotidianului JURNAL ARĂDEAN va apărea marţi, 29 mai 2018.

Amenzi pentru zilele libere

ARAD. Inspectoratul Teritorial de Muncă Arad reaminteşte angajatorilor faptul că prima şi a doua zi de Rusalii precum şi ziua de 1 iunie sunt decretate prin lege ca zile libere nelucrătoare. /P.10

Procesul lui Ioţcu, mutat de la Timişoara la Arad

Judecătorii Curţii de Apel Timişoara au admis contestaţiile formulate de cei trei inculpaţi .

ARAD. Ce au pierdut la Tribunalul Timiş, au câştigat la Curtea de Apel! Contestaţiile depuse de fostul preşedinte al Consiliului Judeţean Arad, Nicolae Ioţcu, şi ceilalţi doi inculpaţi din noul dosar de corupţie, au fost admise de instanţa superioară. Anul trecut, cei trei atacaseră actul de sesizare a instanţei, considerând ilegal demersul DNA. Mai exact, apărătorii au depus atunci cereri şi excepţii privind nelegalitatea actului de sesizare, a administrării probelor şi a efectuării actelor de urmărire penală. Acţiunea lor a fost respinsă de instanţă în 15 decembrie 2017, iar de atunci contestaţiile formulate de inculpaţi împotriva soluţiei au fost judecate de Curtea de Apel. Astfel, jumătate de an a fost blocată începerea procesului pe fond, însă soluţia dată la începutul acestei săptămâni de către judecători clarifică lucrurile. /P.8

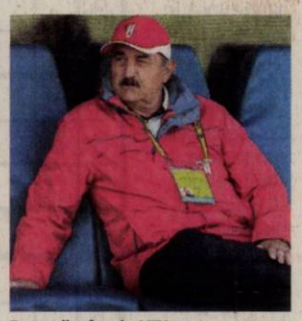

Popa rămâne la UTA FOTO: L.S.

Ionuţ Popa nu pleacă de la UTA

ARAD. UTA joacă sâmbătă, la Şiria, cu Dacia Brăila, iar „secundul" Cristi Păcurar spune că arădenii vor avea în teren cea mai bună echipă.

Pe de altă parte, el a mai anunţat că Ionuţ Popa nu pleacă, încă, de la UTA, deşi obiectivul a fost îndeplinit. /P.9

Zilele Academice Arădene Ediţia a XXVIII-a, organizate de UVVG, dedicate Centenarului Marii Uniri şi Institutului de Ştiinţe ale Vieţii /P.3

Inform Media Press angajează

Asistent Manager

Cerinte:
- Cunostinte operare PC (Word, Excel)
- Abilitati de comunicare si organizare
- Cunostinte limba engleza
- Permis conducere cat. B

Noi iti oferim:
- Dezvoltarea unei cariere de succes intr-o companie multinationala
- Oportunitatea de a progresa profesional intr-un domeniu de viitor si dinamic

Daca iti doresti sa faci parte din echipa celor mai bune produse media din **Arad** trimite-ne CV-ul pe adresa:
cristian.sulintan@informmedia.ro (8578)

17212
9 771220 748034

Remember: 25 mai

Eugen Simion FOTO: FAN

1681 A murit Pedro Calderón de la Barca, dramaturg spaniol (n. 1600)

1818 S-a născut Jacob Burckhardt, scriitor şi istoric elveţian

1846 S-a născut Prinţesa Elena a Regatului Unit, fiică a reginei Victoria a Regatului Unit (d. 1923)

1899 S-a născut Alexandru S. Sanielevici, fizician român (d. 1969)

1921 S-a născut Jack Steinberger, fizician american

1933 S-a născut **Eugen Simion,** critic literar, eseist, filolog, editor

1934 A murit Gustav Holst, compozitor englez (n. 1874)

1939 A murit Sir Frank Watson Dyson, astronom englez (n. 1868)

1940 A murit Joe De Grasse, regizor de film american (n. 1873)

1956 S-a născut Cristina Ciobanu, pictoriţă română

1967 S-a născut Ancelin Roseti, scriitor român

1984 A murit Henriette Yvonne Stahl, romancieră română (n. 1900)

1985 Republica Bangladesh a fost lovită de un ciclon tropical, în urma căruia au murit aproximativ 10.000 de oameni

2002 A murit Ştefan Augustin Doinaş, poet (n. 1922)

Reţeta zilei

Clătite cu aluat de prăjituri

INGREDIENTE. Pentru clătite: 3/4 cană de făină, 1/4 cană de cacao pudră, 1 linguriţă de praf de copt, 2 linguri de zahăr, 1 cană de lapte. **Pentru aluatul de prăjituri:** 1 lingură de unt sau ulei de cocos, 1 lingură de zahăr, 1 linguriţă de lapte, 1 linguriţă esenţă de vanilie, 2 linguri de făină, opţional: fulgi de ciocolată.

MOD DE PREPARARE. Se amestecă toate ingredientele pentru clătite. Într-un bol separat, se amestecă toate ingredientele pentru aluatul de prăjitură ce urmează să se servească alături de clătite.

Pe tigaia încinsă se toarnă din aluatul de clătite câteva cercuri suficient de depărtate încât să nu se lipească. După ce încep să se facă se întorc cu paleta. În momentul în care aluatul a devenit uniform şi nu mai există bule de aer, clătitele pot fi puse pe farfurie. Deasupra se pune o lingură din mixul preparat pentru aluat de prăjituri. Alternativ se poate servi cu diverse siropuri. **POFTĂ BUNĂ!**

SFAT: Pentru o cantitate mai mare, vă recomandăm să măriţi cantităţile de ingrediente fără a uita să păstraţi raportul.

ℹ Pentru mai multe reţete intră pe www.culinar.ro

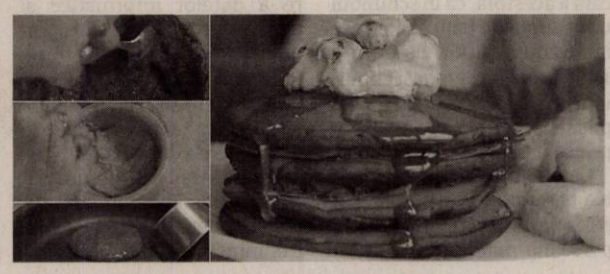

Horoscop

BERBECUL (III.21.-IV.20.)
Partea ta romantică este încărcată puternic astăzi. Cu cât colaborezi mai mult în această parte a naturii tale, cu atât vei fi mai fericit.

TAURUL (IV.21.-V.20.)
Participi astăzi la îndatoririle tale. Există un sentiment pronunţat de trecere a timpului şi senzaţia că zilele trec repede. Asigură-te că potriveşti dragostea şi romantismul undeva în ecuaţie.

GEMENII (V.21.-VI.21.)
Două laturi diferite ar putea fi atrase de tine. Poate că nimeni nu face cu adevărat un caz puternic pentru a te trage într-un fel sau altul.

RACUL (VI.22.-VII.22.)
Tensiunea poate fi un pic ridicată în aproape orice şi tot ceea ce întâlneşti astăzi. Unii vor simţi o nevoie puternică de stabilitate şi disciplină. Alţii ar putea cere o activitate distractivă şi lipsită de griji.

LEUL (VII.23.-VIII.23.)
Aminteşte-ţi că ţi-ai pus în gând să te distrezi şi că fericirea este destinul tău adevărat. Încearcă să ţii cont de asta astăzi.

FECIOARA (VIII.24.-IX.23.)
Vei aprecia nevoia de structură şi stabilitate într-o zi ca aceasta. Energia practică ar putea ajuta ca lucrurile să se desfăşoare fără probleme.

BALANŢA (IX.24.-X.23.)
Tensiunea este capabilă să se ridice la un nivel înalt dacă nu eşti atent la modul în care foloseşti cuvintele. Lucrul complicat este că forţe independente vor încerca să te împingă în moduri diferite.

SCORPIONUL (X.24.-XI.22.)
Uită-te la ceea ce se întâmplă în jurul tău astăzi. Efectuează o prelucrare internă înainte de a ajunge la o concluzie despre cel mai bun mod de a continua.

SĂGETĂTORUL (XI.23.-XII.21.)
Fereşte-te de un pic de centrul acţiunii, pe măsură ce cineva apropiat de tine pune pe frâne relaţiei tale. Pot apărea conflicte bazate pe necesitatea unei mai bune stabilităţi.

CAPRICORNUL (XII.22.-I.20.)
Doar când crezi că ai avut totul planificat şi că lucrezi fără probleme, intervine dragostea şi atenţia este deviată şi concentrarea ta zboară pe fereastră.

VĂRSĂTORUL (I.21.-II.20.)
Inima ta se duce la bătălie şi eşti tentat să devii un romantic în rolul principal. Vestea proastă este că ceva ar putea încerca să te tragă înapoi.

PEŞTII (II.21.-III.20.)
Te simţi puţin tulburat astăzi pe măsură ce încerci să găseşti cel mai bun mod de a ajunge acolo unde trebuie să fii.

Sănătate

- **CABINET GINECOLOGIC:** Cabinet ginecologic Arad, B-dul Decebal 11 (lângă Hotel Aradul), chiuretaj medicamentos, eco 4 D, test PAP.TEL: 0770823850, 0723643581
- **Policlinica DR. TURCIN, oferă:** Cardiologie (EKG, Ecografie cardiacă, Doppler vascular, Holter EKG si TA, Test de efort), Oftalmologie **(NOU - chirurgie pol anterior; CV computerizat; optică medicală),** ORL (videoendoscopie), pneumologie, gastroenterologie, neuropsihiatrie, medicină de familie, ecografii generale, Ginecologie. **Telefon: 0257/285510, www.policlinica-turcin.ro**
- **Farmacia GLYKON - UTA**, Bl U 6 (vis-a-vis de biserica în construcţie). Deschis zilnic: luni-vineri 07.00 -21.00 sâmbătă şi duminică 08.00-18.00. **Telefon: 0257/241197.**

Pieţe şi târguri

Astăzi este zi de piaţă la Ineu, Lipova, Covăsânţ, Mişca, Moneasa, Şepreuş, Şimand, Vladimirescu, Şeitin. **Tot astăzi se organizează târguri săptămânale la** Ineu, Şepreuş, Şimand.

Sâmbătă este zi de piaţă la Chişineu-Criş, Lipova, Pâncota, Felnac, Grăniceri, Hălmagiu, Moneasa, Pecica, Vărşand, Socodor, Vladimirescu, Zimandu Nou, Covăsânţ. **Târguri săptămânale se desfăşoară sâmbătă la** Lipova, Pâncota, Hălmagiu, Moneasa.

„Jurnal arădean" vă ascultă

De luni până joi, între orele 11.00-13.00, la telefonul 0257.212.055, redactorul nostru vă stă la dispoziţie.

ARAD. Domnul **Costică** domiciliază în Aradul Nou şi ne-a contactat pentru a reclama modul în care se circulă în interiorul Cimitirului Ortodox din Aradul Nou. „Este o distanţă destul de mică de la intrarea propriu-zisă în cimitir şi capelă, dar atunci când sunt înmormântări sau seri de priveghi se intră cu viteză foarte mare pe acest drum. Drumul e acoperit cu asfalt măcinat, ca un fel de zgură, care pur şi simplu zboară pe mormintele şi pietrele funerare situate în apropiere. Ne este foarte greu să le curăţăm, mai apoi, pentru că acel asfalt măcinat e foarte unsuros şi greu de îndepărtat. În plus toate mormintele, oricând le-am curăţa sunt mereu murdare şi pline de praf. Oare nu s-ar putea face o regula ca în interiorul cimitirelor să se circule cu o viteză puţin mai mică? Nu cred că cer imposibilul, dar să dea dovadă de puţin respect cei care intră cu maşinile în cimitir. Despre cât este de curat cimitirul, aceasta este o altă poveste. În mare parte am putea spune că suntem mulţumiţi, deşi desigur mai este loc de îmbunătăţiri", a spus cititorul nostru. **JA-A.P.**

Sudoku

REGULI: În fiecare bloc sunt câteva cifre între 1 şi 9, stabilite dinainte. Acestea trebuie completate cu cifrele lipsă, în aşa fel încât fiecare număr să figureze o singură dată. De asemenea, cifrele de la 1 la 9 trebuie să figureze o singură dată atât pe rândurile orizontale cât şi pe coloanele verticale ale celor nouă blocuri luate împreună.

ÎNCEPĂTORI

		3			9			
		4	6		8	2		1
6	9							
	3		7		1	8		
9				5			7	
	8							
2				1				9
3	5		2			6		7
						5		

AVANSAŢI

	9		8			4		6
8							2	
7				3	4			
	5							8
					1		6	
9		2		8			5	7
1					3		4	
		3			2			5

Soluţiile jocurilor din numărul precedent:

ÎNCEPĂTORI

7	8	4	9	3	2	6	1	5
2	1	5	8	6	7	9	3	4
9	3	6	1	5	4	2	8	7
8	7	2	3	1	6	4	5	9
4	5	3	7	8	9	1	2	6
6	9	1	4	2	5	8	7	3
1	4	8	5	9	3	7	6	2
5	6	9	2	7	8	3	4	1
3	2	7	6	4	1	5	9	8

AVANSAŢI

5	3	4	8	9	1	6	2	7
1	6	8	2	7	4	5	9	3
7	9	2	3	5	6	4	8	1
4	7	1	6	3	9	8	5	2
6	5	3	1	2	8	7	4	9
8	2	9	7	4	5	1	3	6
2	8	5	9	6	7	3	1	4
3	1	7	4	8	2	9	6	5
9	4	6	5	1	3	2	7	8

Curs valutar

Denumirea valutei	BNR	BCR		BRD		Intesa Sanpaolo Bank		Banca Românească		Patria Bank		Alpha Bank		Casa de schimb LUXOR		Casa de schimb TRESOR	
		C	V	C	V	C	V	C	V	C	V	C	V	C	V	C	V
Euro	4,62	4,55	4,70	4,55	4,69	4,56	4,66	4,59	4,66	4,60	4,65	4,54	4,71	4,63	4,65	4,63	4,65
Dolar SUA	3,94	3,86	4,04	3,87	4,02	3,89	3,98	3,90	3,96	3,91	3,99	3,86	4,03	3,92	3,95	3,89	3,94
Forint	0,0145	0,0139	0,0151	0,0142	0,0147	0,0143	0,0148	-	-	0,0143	0,0147	-	-	0,0145	0,0147	0,0146	0,0147
Gram aur	164,37																

Vremea

Vineri, 25 mai

www.aradon.ro

14° LA ORA 6 — temperaturile se vor situa între 13 şi 14 grade. Vântul va sufla cu 5-10 km/h dinspre SE.

27° LA ORA 18 — temperaturile se vor situa între 26 şi 27 grade. Vântul va sufla cu 5-10 km/h dinspre ENE.

Ziua precedentă

Arad	14–26	Umiditate:	80%
Lipova	14–26	Presiune:	1016 mb
Chişineu- Criş	14–26	Precipitaţii:	50%
Săvârşin	13–25	Vânt:	4 km/h
Sebiş	13–25	Direcţie vânt:	N

Soarele

Răsare: 05:52
Apune: 21:12

Azi

Temperaturile se vor situa între 14 şi 27 grade. Vântul va sufla cu 5-10 km/h, dinspre SE-ENE.

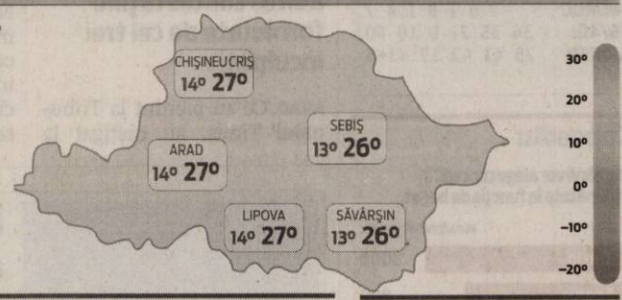

FAZELE LUNII

15.05 · 22.05 · 29.05 · 6.06

VINERI	SÂMBĂTĂ	DUMINICĂ	LUNI
14° 27° furtuni sporadice cu fulgere	16° 29° parţial înnorat	16° 28° posibil o aversă sau furtună	15° 28° posibil averse

Calendar

Biserica ortodoxă: Odovania praznicului Înălţării Domnului; † A treia aflare a Capului Sf. Prooroc Ioan Botezătorul; Sf. Mc. Celestin (Dezlegare la peşte)
Biserica greco-catolică: A treia aflare a capului Sf. Ioan Botezătorul
Biserica romano-catolică: Ss. Beda Venerabilul, pr. înv.; Grigore al VII-lea, pp.; Maria Magdalena de Pazzi, fc., R.

Prognoză pentru trei zile

Temperaturile minime vor fi cuprinse între 15 şi 16 grade, iar cele maxime între 28 şi 29 grade.

Temp. minime: 15–16°C
Temp. maxime: 28–29°C

JURNAL ARĂDEAN
B-dul Revoluţiei nr. 62, Arad
BRAT Auditat de BRAT
Reclamaţii difuzare: 0257.241.151

Şef departament publicitate şi departament difuzare: Cristian Sulinţan
Secretariat: 0257.212.090 (centrala), fax - 0257.212.012
Marea publicitate: 0257.280904
Mica publicitate: 0257.210775; B-dul Revoluţiei, nr. 81
Tiparul executat la: Tipografia Inform Média Lapkiadó Kft

Redactor şef: Adriana Barbu (8416) Responsabil de număr: Andreea Pintea
Secretar general de redacţie: Gabriela Groza (8423); Departamente: Eveniment: Alin Gherasim (8417), Ioana Costaş (8414); Valentin Goran (8405); Politic: Simion Todoca (8434); Economic: Andreea Pintea (8415); Social: Diana Duţu (8413); Sport: Daniel Scridon (8424), Leo Sfâra (8422), Dan Lazăr (8406); Cultură: Eugen Rogojan.
Tehnoredactare: Ghizela Şerban (8409), Munteanu Daniel (8411).
REDACŢIE: tel. 0257.212.090 (centrala); fax 0257.212.012, 0257.228.592; e-mail: redactia.jurnalaradean@informmedia.ro, adevaruldearad@informmedia.ro, publicitate.jurnalaradean@informmedia.ro, publicitate.adevarul@informmedia.ro

Mărturia unei arădence din „microbuzele morţii”

„Veneam de la Budapesta şi nu ştiam dacă vom ajunge sau nu în viaţă”, spune aceasta.

ARAD. O arădeancă face dezvăluiri şocante cu privire la modul în care unii şoferi de microbuze conduc, în special pe traseul Budapesta-Arad. „În urmă cu aproximativ doi ani, veneam acasă, noi fiind plecaţi în Canada, şi am ales să apelăm la o firmă de transport persoane pentru a ne duce din Budapesta la Arad. Din diferite motive personale, şoferul microbuzului era foarte nervos şi a condus într-un mod infernal: depăşiri de coloane, intrări pe contrasens, jongla mereu între cele două benzi. A fost efectiv un drum de coşmar. Veneam de la Budapesta şi nu ştiam dacă vom ajunge sau nu în viaţă”, ne-a mărturisit Madiana. Şi pentru că şi-a dat seama că lucrurile nu pot rămâne nerezolvate, arădeanca a reclamat firmei modul în care şoferul a decis să îşi facă meseria.

„A fost o decizie destul de grea, aceea de a-l reclama pe şofer. Mă gândeam că poate a fost doar o situaţie mai deosebită pentru el, poate într-adevăr avea probleme personale, dar apoi m-am gândit că în microbuz eram atâţia oameni, atâtea vieţi printre care şi cea a copilului meu, care atârnam de fiecare viraj şi fiecare depăşire pe care le făcea. Am avut tendinţa de a-mi reproşa faptul că în urma unei sesizări făcute de mine, un şofer şi-a pierdut locul de muncă. M-am gândit de multe ori că poate ar fi trebuit să îmi ţin gura şi să nu îl reclam pentru modul iresponsabil în care conducea microbuzul cu care ne transporta, însă acum sunt convinsă că am luat o decizie înţeleaptă. Sper ca acel om să fi conştientizat ce implicaţii poate avea «joaca» la volan”, a mai punctat arădeanca. **JA-A.P.**

> „Sper ca acel om să fi conştientizat ce implicaţii poate avea «joaca» la volan
> **MADIANA**

Drumul Budapesta-Arad, un risc FOTO: FAN

Jurnal arădean, ziar cu folos

Asta cred abonaţii noştri despre ziarul pe care îl citesc zi de zi: că le oferă informaţii utile.

ARAD. Jurnal arădean i-a premiat joi cu câte 200 de lei pe cei mai norocoşi abonaţi din luna mai. E pentru a cincea sau a şasea oară când câştigă la «Premiile de fidelitate» şi se simte cu adevărat fericită „pentru că am apreciat dintotdeauna conţinutul cotidianului” - spune Elena Ungurean din Vinga. Şi Olguţa Strună din Semlac a câştigat pentru a cincea oară la Fidelitate. „Citim ziarul şi ne place. Oricât de obosită aş fi seara, nu mă culc până nu citesc Jurnal arădean” - mărturiseşte norocoasa abonată.

Abonaţii norocoşi, premiaţi cu câte 200 de lei FOTO: ANDREEA PINTEA

Responsabilitate

„Înainte, ziarul acesta s-a numit «Adevărul». Aşa şi scrieţi: adevărul. Scrieţi frumos şi la obiect, scrieţi articole bune, utile... Tot ce e important găsim în Jurnal arădean” - opinează prof. Elena Zgărdău din Bocsig. Arădeanul Vasile Neţin mărturiseşte: „Mă bucur că am câştigat şi eu după zeci de ani în care am fost abonat şi am citit acest ziar cu fidelitate.” Elisabeta Rusu se află prima participare şi la primul câştig cu „Premiile de fidelitate”. Citeşte ziarul împreună cu soţul său, dimineaţa, la un ceai. Amândoi vor să se pună la curent cu toate ştirile şi se declară mulţumiţi că Jurnal arădean le oferă informaţii despre tot ce îi interesează.

Parte din familie

Claudiu-Daniel Şodincă a ridicat premiul de fidelitate în numele tatălui său, despre care ne-a spus că „e un abonat fidel, citeşte cu interes ziarul în fiecare dimineaţă. Suntem mulţumiţi de articolele din ziar şi ţin să remarc responsabilitatea de care daţi dovadă în informaţiile pe care le transmiteţi cititorilor, în sensul că acestea sunt fidele realităţii.”

Ce fac cu banii

„Nu m-am gândit încă ce fac cu banii, dar fac eu ceva. Îi rezolv” - mărturiseşte Elena Ungurean. Elena Zgărdău consideră că titularul de drept al premiului de fidelitate este tatăl său şi spune că ce 200 de lei vor fi folosiţi probabil la Monea-sa, unde tatăl pleacă într-un scurt sejur. Şi Claudiu-Daniel Şodincă îi va da banii tatălui său din aceleaşi raţiuni, dar crede că vor sărbători împreună câştigarea premiului. Elisabeta Rusu se gândeşte să folosească cei 200 de lei „în mod caritabil”. Paulina Juşcă zice că premiul a picat numai bine în preajma zilei de naştere a fiicei sale, aşa că i-l va da cadou. Şi Simona Rotariu va folosi banii în familie, împărţindu-i în mod egal celor doi oameni importanţi din viaţa ei: fiica şi soţul.

Paulina Juşcă din Ineu a câştigat pentru a doua oară la concursul dedicat abonaţilor şi... „sunt foarte bucuroasă. Citesc cu multă plăcere ziarul, îmi place să fiu informată, să ştiu ce se întâmplă în judeţ.”

Simona Rotariu povesteşte că ziarul, sub diversele sale denumiri, face parte din familie. Ne spune că soţul său citeşte ziarul de dimineaţă, iar ea după ce se întoarce de la serviciu. „Găsim orice informaţie, de la horoscop şi reţete la articole de sănătate sau sport... găsim tot ce ne interesează!” - conchide fidela norocoasă. **JA-D.D.**

Zilele Academice Arădene Ediţia a XXVIII-a, organizate de UVVG, dedicate Centenarului Marii Uniri şi Institutului de Ştiinţe ale Vieţii

Manifestările dedicate Zilelor Academice Arădene ediţia XXVIII-a organizate de Universitatea de Vest „Vasile Goldiş” din Arad, în perioada 23-25 mai 2019, în parteneriat cu CJA, Primăria Arad şi Arhiepiscopia Aradului, sunt dedicate Centenarului Marii Uniri, dar şi cercetării ştiinţifice din cadrul Institutului de Ştiinţe ale Vieţii realizate atât de cadrele didactice, cât şi de studenţi, doctoranzi, postdoctoranzi şi cercetători.

Manifestările au debutat cu un Te Deum susţinut de un sobor de preoţi la monumentul lui Vasile Goldiş, patronul spiritual al Universităţii care îi poartă numele. Prof. univ. dr. Aurel Ardelean, preşedintele Universităţii de Vest „Vasile Goldiş” din Arad, a subliniat rolul Corifeilor Marii Uniri şi a evocat personalitatea distinsului cărturar şi om politic, Vasile Goldiş, alături de care s-au aflat Ştefan Cicio Pop, Ioan Suciu şi alţi Corifei în pregătirea Unirii de la 1 Decembrie 1918.

Ceremonia oficială a Zilelor Academice, ediţia a XXVIII-a, care s-a desfăşurat în Aulă „Magna Universitaria” din Campusul Universitar „Vasile Goldiş”, a fost deschisă de prof. univ. dr. Coralia Adina Cotoraci, rectorul Universităţii de Vest „Vasile Goldiş” din Arad, în prezenţa numeroşilor oaspeţi - cercetători ştiinţifici, autorităţilor locale şi judeţene, prorectori, decani, reprezentanţi a zece universităţi din ţară şi şase din străinătate, dintre care amintim Universitatea din California (SUA), studenţi, masteranzi, doctoranzi, postdoctoranzi, absolvenţi ai UVVG.

La evenimentul festiv au participat prof. univ. dr. Gheorghe Zaman, membru corespondent al Academiei Române, Iustin Cionca, preşedintele CJA, absolvent al UVVG, reprezentanţi ai ISJ Arad şi Spitalului Clinic Judeţean de Urgenţă Arad. Prefectura Arad a fost reprezentată de subprefectul Vasilică Damian, Consiliul Judeţean Arad de Iustin Cionca, preşedintele CJA, iar UAV de conf. univ. dr. Cilan Teodor Florin, prorector.

După transmiterea mesajelor de salut ale invitaţilor, care au subliniat bună colaborare cu Universitatea de Vest „Vasile Goldiş” din Arad, prof. univ. dr. Gheorghe Zaman, membru corespondent al Academiei Române, a susţinut lucrarea ştiinţifică *„Strategii de dezvoltare în ultimii 20 de ani. Economia şi calitatea vieţii”*, urmată de prezentarea lucrării ştiinţifice: *„Omagiu adus Părintelui Spiritual al Universităţii de Vest «Vasile Goldiş» din Arad şi Corifeilor Marii Uniri a României în anul centenarului”*, autori prof.univ. dr. Aurel Ardelean şi prof. univ. dr. Coralia Cotoraci.

Un moment deosebit a fost lansarea unui volum de manuscrise şi documente cu poezii şi citate din Tudor Arghezi şi Baruţu T. Arghezi: *„Patru generaţii şi aceleaşi năzuinţi”*, realizat de doamna Doina Melania Arghezi - directorul Centrului de Cercetare a Literaturii Argheziene din cadrul UVVG.

În cadrul manifestărilor, a fost evocată şi cercetarea ştiinţifică în cei zece ani de existenţă a Institutului de Ştiinţe ale Vieţii din cadrul Universităţii de Vest „Vasile Goldiş” din Arad, al cărui preşedinte de Onoare al Consiliului Ştiinţific este Ştefen Hell, laureat al premiului Nobel pentru chimie în anul 2014, Doctor Honoris Causa al UVVG, în anul 2012. Cu această ocazie, au fost acordate diplome şi plachete cercetătorilor din cadrul Institutului de Ştiinţe ale Vieţii, care au reuşit să implementeze, în cei zece ani de activitate, 28 de proiecte de cercetare ştiinţifică cu parteneri din România şi străinătate.

Prof. univ. dr. Gheorghe Zaman, membru corespondent al Academiei Române, a subliniat, dotarea şi cercetarea din cadrul Institutului de Ştiinţe ale Vieţii, precum şi vizibilitatea naţională şi internaţională de care se bucură Universitatea de Vest „Vasile Goldiş” din Arad.

Prof. univ. dr. Coralia Cotoraci, rectorul Universităţii de Vest „Vasile Goldiş”, a precizat că „Tema Zilelor Academice, ediţia a XXVIII-a este aniversarea Institutului de Ştiinţe ale Vieţii, 10 ani de activitate în cadrul Universităţii de Vest «Vasile Goldiş» din Arad. Ne bucurăm de o participare numeroasă din partea tinerilor şi a cadrelor didactice cu lucrări ştiinţifice. Mulţumim pentru prezenţa la Zilele Academice a autorităţilor locale, partenerilor instituţionali şi delegaţiilor universităţilor prietene din ţară şi străinătate, care au fost întotdeauna alături de noi”.

Prof. univ. dr. Aurel Ardelean, preşedintele Universităţii de Vest „Vasile Goldiş” din Arad, a declarat: „Am deschis cea de-a XXVIII-a ediţie a Zilelor Academice, prima manifestare ştiinţifică organizată de la înfiinţare de către Universitatea noastră, care s-a derulat în mod permanent, de la înfiinţare şi până în prezent sub auspiciile unui eveniment deosebit. În acest an se împlinesc 100 de ani de la realizarea celui mai important act din istoria post modernă a României, unificarea provinciilor româneşti într-un stat unitar. Acest fapt îl sărbătorim cu deosebit respect, fiindcă Universitatea noastră este singura Universitate din România care poartă numele marelui corifeu al Marii Uniri. Programul Universităţii noastre de sărbătorire a Centenarului a fost cuprins în programul Ministerului şi al României Educate”.

„La această ediţie sunt prezentate, în premieră, în cadrul simpozioanelor şi secţiunilor, aproape 500 de lucrări ştiinţifice elaborate de cadrele didactice şi studenţii din cercurile ştiinţifice studenţeşti, care urmează a fi selectate şi publicate, atât în revistele noastre de specialitate, cât şi într-o ediţie specială pe care o consacrăm Zilelor Academice”, a precizat prof. univ. dr. Aurel Ardelean, preşedintele Universităţii de Vest „Vasile Goldiş” din Arad.

Daniel Albu

USR Arad prezintă raportul de activitate

Filiala arădeană face un sumar al activităților partidului la nivel național.

ARAD. În cadrul proiectului „Fără penali în funcții publice" a fost depășit pragul de 100.000 de semnături de susținere, iar USR face apel la cetățeni pentru atingerea pragului de 500.000, aceștia fiind îndemnați să acceseze „farapenali.usr.ro."

În raportul de activitate se mai arată că „USR a făcut în Parlament opoziție față de legile toxice ale PSD: pachetul de legi anti-justiție, subordonarea Curții Constituționale, oferirea de privilegii pentru primari. Am susținut o moțiune simplă împotriva miniștrilor Educației și Sănătății.

În același timp, USR a inițiat proiecte de legi prin care instituțiile să fie obligate să facă publice toate contractele încheiate, o lege pentru prevenirea și combaterea violenței în familie, precum și un proiect pentru eliminarea ștampilei din administrația publică.

Am contestat la CCR legea manualului unic, această acțiune fiind deja admisă, precum și legea care afectează ariile naturale protejate. USR a mai întocmit un Raport privind criza deșeurilor din România".

„Acțiunile USR deranjează tot mai mult partidele clasice. În ultimele zile am văzut cum campania «Fără Penali» este șicanată atât de reprezentanții PSD cât și de cei ai PNL, care nu acceptă că e vorba de un drept constituțional al cetățenilor de a susține scoaterea celor cu probleme penale din politică. Colegii parlamentari și nu numai, susțin prin activitatea și proiectele lor respectarea principiilor democratice și a intereselor oamenilor simpli", declară președintele USR Arad, Vlad Botoș. **JA-S.T.**

PNL a împlinit 143 de ani!

Liberalii arădeni promit că vor duce mai departe idealurile fondatorilor.

Aniversare liberală FOTO: FAN

ARAD. Organizația județeană PNL Arad transmite, cu ocazia împlinirii a 143 de ani de la înființarea partidului, un Comunicat în care prezintă istoricul PNL, punctând principalele realizări ale liberalilor de-a lungul timpului.„Este datoria actualei generații să păstreze idealurile fondatorilor Partidului Național Liberal, să le îmbogățească aducându-le în actualitate și să le transmită mai departe noilor generații, reafirmând atașamentul față de valorile patriotismului și față de o Românie care își respectă patrimoniul istoric și valorile tradiționale" se arată în finalul comunicatului. Președintele pe municipiu al PNL Arad, Sergiu Bîlcea, punctează: „Istoria României moderne se împletește cu istoria PNL. Suntem partidul istoric care a rămas pe scena politică democratică neîntrerupt. Suntem partidul care susține de 143 de ani România europeană, democrația și economia de piață, orientarea spre Occident. Noi credem că putem reuși prin noi înșine, prin inițiativă privată, muncă, prin competiție și susținerea performanței. Astăzi PNL este partidul care poate uni dreapta din România, pentru a o salva de un PSD care ne amenințe prea mult de trecutul întunecat și nu oferă perspective pentru o societate liberă, prosperă, europeană. Este o responsabilitate în plus pentru noi ca liberali, ca oameni de dreapta. Tuturor celor care se simt aproape de PNL, de dreapta politică românească, la mulți ani și puterea de a construi societatea pe care o dorim!".

> PNL poate uni dreapta din România
> **SERGIU BÎLCEA**

JA-S.T.

PSD-iștii arădeni au reprezentant la vârf

Ilie Cheșa, ales vicepreședinte regional al Asociației Naționale a Tinerilor Aleși Locali.

Ilie Cheșa a fost ales vicepreședinte regional FOTO: FAN

ARAD. Aradul va fi reprezentat în conducerea „Asociației Naționale a Tinerilor Aleși Locali" (ANTAL) prin consilierul local municipal Ilie Cheșa, care a fost ales vicepreședinte regional al acestei structuri. ANTAL își propune să reunească într-un cadru juridic această categorie de aleși locali, pentru a împărtăși idei, nevoi, probleme și oportunități de dezvoltare a comunităților pe care le reprezintă.

„Mă simt onorat că mi-a fost încredințată prin vot o asemenea răspundere la nivel regional și bineînțeles că gândul meu se îndreaptă imediat în direcția Aradului, și a beneficiilor directe pe care municipiul le poate avea pe linie de dezvoltare.

Consider că Asociația trebuie să reunească actorii relevanți, de astăzi și de mâine, într-o dezbatere activă în afara tipicului administrativ, oferind posibilitatea tinerilor aleși locali să facă schimb de idei și să se conecteze pentru a creea proiecte de dezvoltare durabilă a comunităților pe care le reprezintă. Nu este lipsit de importanță faptul că Asociația colaborează cu organisme europene asemănătoare, încurajând inovarea și descoperirea de noi soluții la problemele comunităților și administrației publice locale.

> Mă simt onorat că mi-a fost încredințată prin vot o asemenea răspundere la nivel regional
> **ILIE CHEȘA**

Îmi doresc, de asemenea, să reușim să fim un catalizator al procesului de modernizare, de descentralizare administrativă și financiară în România. Nu în ultimul rând, ne vom concentra pe constituirea și animarea unor rețele de experți pentru a facilita schimburile de cunoștințe și pentru a susține punerea în aplicare și evaluarea politicii de dezvoltare comunitară", spune consilierul local municipal PSD, Ilie Cheșa. **JA-S.T.**

Câștigător alături de Jurnal arădean

Izidor Toderean, câștigătorul lunii mai FOTO: A.P.

ARAD. Izidor Toderean citește zi de zi Jurnal arădean, ziarul la care este abonat de mai bine de 20 de ani. A participat și în această lună la concursul „Cuvinte norocoase" și de această dată șansa i-a surâns și a câștigat.

„Sunt abonat de mai bine de 20 de ani la ziarul Jurnal arădean. Îl citesc cu mare interes în fiecare zi și m-am bucurat nespus când am văzut că am câștigat în această lună la concursul de integrame", ne-a spus Izidor Toderean. Cititorul nostru ne-a mai mărturisit că dezleagă în fiecare zi careurile de cuvinte încrucișate, considerând că „este un exercițiu extrem de benefic pentru a-mi menține mintea activă".

Cât despre ziar, arădeanul a punctat că îi plac în special rubricile cu informații de spectrul politicii externe și interne. Pe viitor, Izidor Toderean a subliniat că va continua să citească Jurnal arădean, rămânând fidel ziarului local care „mă informează corect și obiectiv". **JA-A.P.**

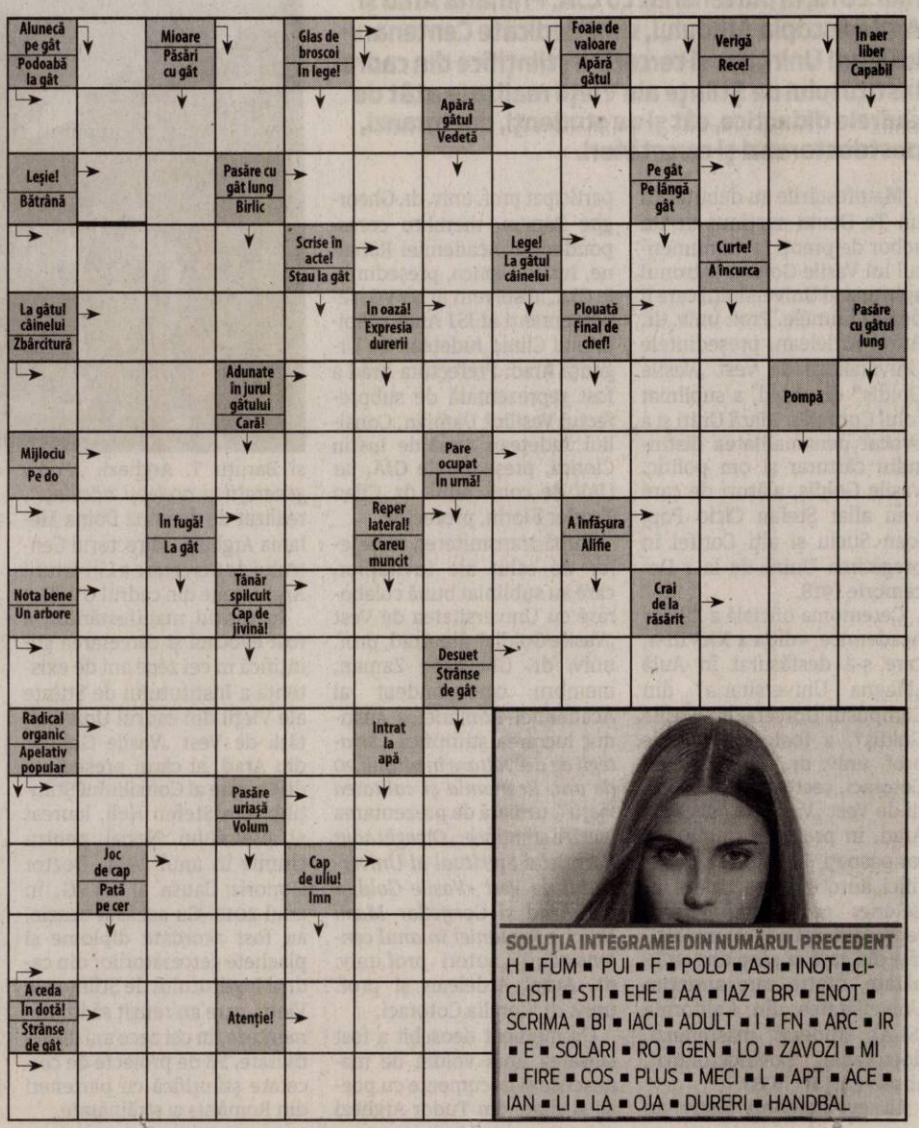

SOLUȚIA INTEGRAMEI DIN NUMĂRUL PRECEDENT

H ■ FUM ■ PUI ■ F ■ POLO ■ ASI ■ INOT ■ CICLISTI ■ STI ■ EHE ■ AA ■ IAZ ■ BR ■ ENOT ■ SCRIMA ■ BI ■ IACI ■ ADULT ■ I ■ FN ■ ARC ■ IR ■ E ■ SOLARI ■ RO ■ GEN ■ LO ■ ZAVOZI ■ MI ■ FIRE ■ COS ■ PLUS ■ MECI ■ L ■ APT ■ ACE ■ IAN ■ LI ■ LA ■ OJA ■ DURERI ■ HANDBAL

Zilele Comunei Vladimirescu

Primarul Ioan Crișan anunță noutăți și multe surprize și îi invită pe arădeni să participe în număr cât mai mare.

ARAD. Sâmbătă și duminică, la Vladimirescu vor avea loc o serie de manifestări dedicate Zilelor comunei. Față de edițiile trecute, vor fi câteva noutăți, prima fiind schimbarea locului de desfășurare, fiind aleasă Piața Bisericii Catolice. Mașinuțele, toboganele și „ringhișpilul" vor avea locul lor pentru copii, alături, pentru a nu deranja buna desfășurare a programului de pe scenă. Tot ca noutate, scena pe care se desfășoară spectacolul este a comunei. Modernă, sigură, foarte dotată tehnic și, mai ales, a fost achiziționată pe bani europeni. Ca o „prelungire" a Zilelor comunei, la Mândruloc, în ziua de 28 mai (a doua zi, de Rusalii, la ora vecerniei), va avea loc sfințirea Căminului Cultural din Mândruloc. După sfințire, locuitorii vor avea parte de un spectacol dedicat așa numitei „ziua mică a comunei". Legat de satul Mândruloc, trebuie să adăugăm că prin grija primarului Ioan Crișan și lui Doru Sinaci, directorul Bibliotecii Județene, s-a descoperit în arhive steagul tricolor purtat de preotul parohiei ortodoxe Mândruloc Iancu Ștefănuț la Alba-Iulia. Acest slujitor al Bisericii Ortodoxe din Mândruloc a făcut parte din delegația Cercului Lipova, formată din cinci persoane și condusă de Vasile Goldiș, unde au votat, în Sala Unirii, UNIREA CEA MARE. Acum, după ce a fost recondiționat, steagul a revenit acasă, în Biserica Ortodoxă Mândruloc. **JA-S.T.**

A V-a Discuţie Secretă

ARAD. Festivalul Internațional de Literatură „Discuția Secretă" de la Arad revine, între șase și zece iunie. Lecturi publice, lansări de carte, filme și party, toate vor avea loc în perioada 6-10 iunie, la Arad, în cadrul unei noi ediții a festivalului „Discuția Secretă". Peste 30 de invitați vor fi prezenți în orașul nostru în cele cinci zile de festival, printre aceștia numărându-se Andrei Schiop, Mugur Grosu, Cătălin Furtună, Attila Bartis și mulți alții. În ceea ce privește cinematografia - secțiune recent apărută în festival, anul acesta îl va avea ca invitat special pe Miron Zownir, cu filmul său „Estrangement is Death", un portret al lui Bruno S., actorul și artistul de geniu descoperit de Werner Herzog. Concomitent cu festivalul de literatură, în Piața Avram Iancu se va desfășura „Open Book", Târgul de carte de la Arad, aflat la ediția întâi. Vom reveni cu detalii despre programul celor două evenimente! **JA-E.R.**

Festivalul Florilor, în premieră

Primul festival al florilor din oraşul de pe Mureş va începe vineri, 1 iunie şi va ţine trei zile.

Florile vor pune stăpânire peste piaţă FOTO: FAN

ARAD. Festivalul FlorAr începe vineri, 1 iunie și ține până duminică, 3 iunie, acesta urmând să se desfășoare în Piața Avram Iancu și pe strada Meţianu din municipiu. Flori, figurine din flori, aranjamente florale și programe artistice dedicate celor mari și celor mici, toate vor putea fi văzute în prima ediție a Festivalului FlorAr.

„Zeci de mii de fire de petunii, trandafiri, gerbera, crini, alstromeria, hortensii, lisianthusi vor fi folosite pentru realizarea unor figurine spectaculoase cum ar fi mașina de flori, ciobanul și oile, îngerul și leul, candelabre, pergole etc. De asemenea, în Piața Avram Iancu va fi amplasată insigna Centenar, care va fi confecționată din flori", spun reprezentanții Centrului Municipal de Cultură Arad, organizatori ai evenimentului.

Activităţi pentru copii

Dat fiind faptul că festivalul „acoperă" și Ziua Internațională a Copilului, organizatorii vor aduce în fața publicului minioni, iepurași, arici, îngerași, toți confecționați din flori. De asemenea, pe strada Meţianu vor putea fi admirate aranjamente florale realizate de florarul decorator arădean Adela Crișan. Aceasta a adunat în jurul ei o echipă de tineri florari decoratori absolvenți ai primului curs acreditat în acest domeniu, în cadrul Școlii Filomena Flower School din Cluj-Napoca.

„Magicianul" Marian Râlea

În Piața Avram Iancu va fi amenajată o scenă, pe care în prima zi de festival va putea fi văzut Marian Râlea, alături de cei care au fost eroii copilăriei multora, în show-ul televizat „Abracadabra". Sâmbătă, pe 2 iunie, surpriza serii va fi Andra Gogan, care va concerta pe scena din piață. În toate cele trei zile de FlorAr, de la ora 10 până la 19, în piață vor avea loc ateliere de creație pentru cei mici.

Păpuşi gigant şi teatru

Vineri, de la ora 17, pe scena din Piața Avram Iancu vor urca elevii mai multor grădinițe din oraș. A doua zi, de la aceeași oră, programul artistic va fi oferit de elevii Școlii Populare de Arte și ai Palatului Copiilor din Arad. Tot în a doua zi, între orele 17 și 20, va avea loc Parada Păpușilor Gigant. Ultima zi de festival îi va aduce laolaltă pe elevii școlilor de dans din municipiu, care vor oferi un spectacol interactiv, de la ora 17. Seara, de la ora 19, până la 20:30, publicul va putea urmări în piață un spectacol de teatru pentru copii. **JA-E.R.**

FlorAr, în două etape

Festivalul FlorAr este organizat de Primăria Municipiului Arad, prin Centrul Municipal de Cultură. Evenimentul se împarte în două etape, una „de primăvară" - cea din perioada 1-3 iunie, respectiv una „de toamnă", ce va fi organizată în ultimul trimestru al anului.

Europa muzicală: concert caritabil, la „Arte"

Miercuri, 30 mai, de la ora 18, Colegiul de Arte „Sabin Drăgoi" din Arad va găzdui un concert caritabil.

Concert caritabil FOTO: FAN

ARAD. Sub titlul de „Europa muzicală", concertul de miercuri din sala festivă a colegiului va aduce în fața auditoriului compoziții de Ludwig van Beethoven, Arcangelo Corelli, George Enescu, Gabriel Fauré, George Gershwin, Wolfgang Amadeus Mozart și Maurice Ravel. Toate, în interpretarea unor tineri talentați: Anamaria Joldea, Camilia Csermak, Ștefan Simonca Opriță, Filip Sebeșan, Jasmina Răsădean, Daiana Sofia, Alexandru Lingurar, Andreea Petran și Orchestra de cameră aflată sub bagheta dirijorală a prof. Dan Boar. Evenimentul va fi prezentat de profesorii Alina Fabri și Nicolae Brânzeu. Coordonator al proiectului este pianista Georgiana Teohari Vidican.

Intrarea va fi gratuită, însă publicul este îndemnat să facă donații, beneficiar al concertului caritabil fiind Fundația Vis de Copil din Arad. Aceasta, înființată în urmă cu peste 15 ani de către Kathryn și Ken Cloke, un cuplu scoțian stabilit la Arad, administrează „Grădina Secretă", un centru de zi cu spațiu de joacă, aflat pe strada Ludovic Szantay, la numărul 15. Fundația oferă mese calde, haine, încălțăminte, produse de igienă personală, meditații și sprijin pentru temele de casă ale copiilor, centrul fiind deschis de luni până vineri, între orele 10 și 17.

Evenimentul de miercuri va avea loc la inițiativa Asociației Culturale „Kulturwelten Europa e.V." din Berlin. Înființată în 2016, asociația se dedică sprijinului tinerelor talente muzicale din Europa, elevi în licee de artă sau studenți la conservator, organizând pentru aceștia concerte. „Să fie prezenți pe scenă este cel mai important lucru pentru tinerii muzicieni. Încercăm să organizăm cât mai multe evenimente pentru tineri talentați din Germania și România și ne gândim și la alte țări. Lucrăm exclusiv cu - și ca - voluntari, facem asta doar de dragul artelor și al muzicii", spune Hannelore Jorgowitz, președinte al Asociației „Kulturwelten Europa e.V". **JA-E.R.**

1 iunie cu melodii de dragoste, în manieră simfonică

Ziua Internaţională a Copilului va fi marcată de Filarmonica de Stat Arad printr-un concert de...melodii de dragoste!

ARAD. Corul Academic și Orchestra Simfonică ale Filarmonicii de Stat Arad le va oferi arădenilor, pe întâi iunie, un concert special, aducând în fața publicului cunoscute refrene pop sau melodii din filme. „My way" sau „Strangers in the night", cântate cândva de Frank Sinatra, „Tears în Heaven", a lui Eric Clapton, „I just called to say I love you", a lui Stevie Wonder, sau Beatles și al lor „Yesterday" vor ajunge în fața publicului arădean într-o manieră simfonică, în interpretarea artiștilor Filarmonicii. Nici muzica de film nu va fi neglijată, temele principale ale unor filme precum „Love Story", „Nașul", „Romeo și Julieta" sau „Doctor Jivago" vor răsuna și ele în Sala Cercului Militar. La pupitru se va afla dirijorul Robert Daniel Rădoiaș.

Robert Rădoiaş FOTO: FAN

Concertul va avea loc vineri, întâi iunie, de la ora 19, în Sala Cercului Militar, de pe Bulevardul Dragalina, numărul 19. **JA-E.R.**

Olli Mäki, pe ecran la Arta

Astăzi, de la ora 20, pe ecranul de la Cinematograful Arta va rula filmul „Cea mai fericită zi din viaţa lui Olli Mäki".

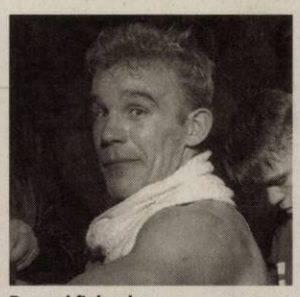

Boxerul finlandez FOTO: FAN

ARAD. Pelicula urmărește povestea reală a primului boxer finlandez care a participat la campionatul mondial, la categoria pană. Urmând exemplul lui Martin Scorsese și al său Raging Bull, regizorul Juho Kuosmanen a optat pentru o coloristică alb-negru, viziunea lui debordând de prospețime prin scenariu, imagine, montaj și coloana sonoră. Concentrându-se pe omul din spatele legendei, pe fricile și speranțele pe care le întâmpină acesta în cursa pentru victorie, filmul este apreciat pentru verosimilitatea lumii recreate într-o poveste plină de emoție și umor deopotrivă.

În vara lui 1962, Olli Mäki concurează pentru titlul de campion mondial la box, categoria pană. Totul, din Finlanda rurală până la luminile Helsinki-ului, îi prevede un viitor luminos. Pentru asta, nu-i mai rămâne decât să piardă câteva kilograme și să se concentreze. Există însă o problemă: Olli s-a îndrăgostit de Raija. Pentru a-i afla întreaga poveste, arădenii sunt invitați astăzi, de la ora 20, la Cinema Arta.

Accesul se face pe bază de bilet, ce poate fi achiziționat de la Cinema Arta, înaintea proiecției. Prețul acestora este de 10 lei - preț întreg, 5 lei - redus pentru studenți și pensionari, respectiv 2,5 lei - redus pentru elevi. **JA-E.R.**

Trupa Amifran caută recruţi

ARAD. Trupa de teatru francofon Amifran caută noi membri. „Îți place teatrul și dorești să îți transformi, din când în când, viața într-un spectacol? Pregătește un cântec, o poezie sau un monolog și vino la preselecții. Franceza nu este un obstacol!", așa sună îndemnul celor de la Amifran pentru tinerii curioși să intre în frumoasa lume a teatrului. Cei ce vor să facă parte din povestea Amifran, să dea viață personajelor și să bată lumea în lung și în lat în pielea lor, sunt așteptați în fața Colegiului Național „Moise Nicoară", joi, 31 mai, de la ora 15.

Înființată în anul 1992, trupa de teatru Amifran a montat în cei peste 25 de ani de existență, mai bine de 50 de spectacole, după texte clasice, texte contemporane sau chiar scrise de ei. Asociația Română pentru Apărarea și cultivarea francofoniei organizează și festivalul de teatru francofon Amifran, ce reunește anual la Arad sute de tineri actori iubitori de limbă franceză, din zeci de țări ale lumii. **JA-E.R.**

Omagiu pentru Milos Forman

În amintirea regizorului polonez Milos Forman, decedat luna trecută, la Arta va rula pelicula „Amadeus".

ARAD. Regretatul Milos Forman a lăsat în urma sa o filmografie remarcabilă. Filmele sale transmit puternic emoțiile personajelor ale căror tragedii se transformă în studii a trăsăturilor umane, fie că e vorba de adaptări precum Hair și One Flew Over The Cuckoo's Nest, sau biografii ca The People vs. Larry Flynt, Man On The Moon și Amadeus.

Considerat o capodoperă cinematografică, AMADEUS reconstruiește lumea îndrăgitului compozitor Wolfgang Amadeus Mozart, dintr-o perspectivă care, dincolo de a aduce omagiu geniului său muzical, îi scrutinează dimensiunea umană prin ochii rivalului său din umbră, Antonio Salieri, prin care cunoaștem un Mozart insolent și obscen, dar care își cucerește auditoriul prin pasiunea cu care își susține muzica. Copleșit de ură în fața propriei mediocrități și invidie față de genialitatea „copilului-minune" pe care doar el o recunoște cu adevărat, Salieri pornește pe un drum a luptei cu sinele și, în final, cu Dumnezeu. Filmat în Praga cu decoruri și costume desăvârșite, filmul ne transportă pe scena muzicală vieneză a vremii, iar prin muzica care răsună pretutindeni, în sufletele personajelor. Filmul a câștigat 8 Oscaruri și o mulțime de alte premii și nominalizări dintre care la Globurile de Aur, Premiile BAFTA și Premiile César. Cu o durată de 160 de minute, filmul regizat de Forman în 1984 îi are în rolurile principale pe F. Murray Abraham și Tom Hulce. Pelicula va fi proiectată pe ecranul Cinematografului Arta duminică, 27 mai, de la ora 20, intrarea fiind gratuită. **JA-E.R.**

Pe platourile de filmare FOTO: FAN

Webasto

Feel the Drive

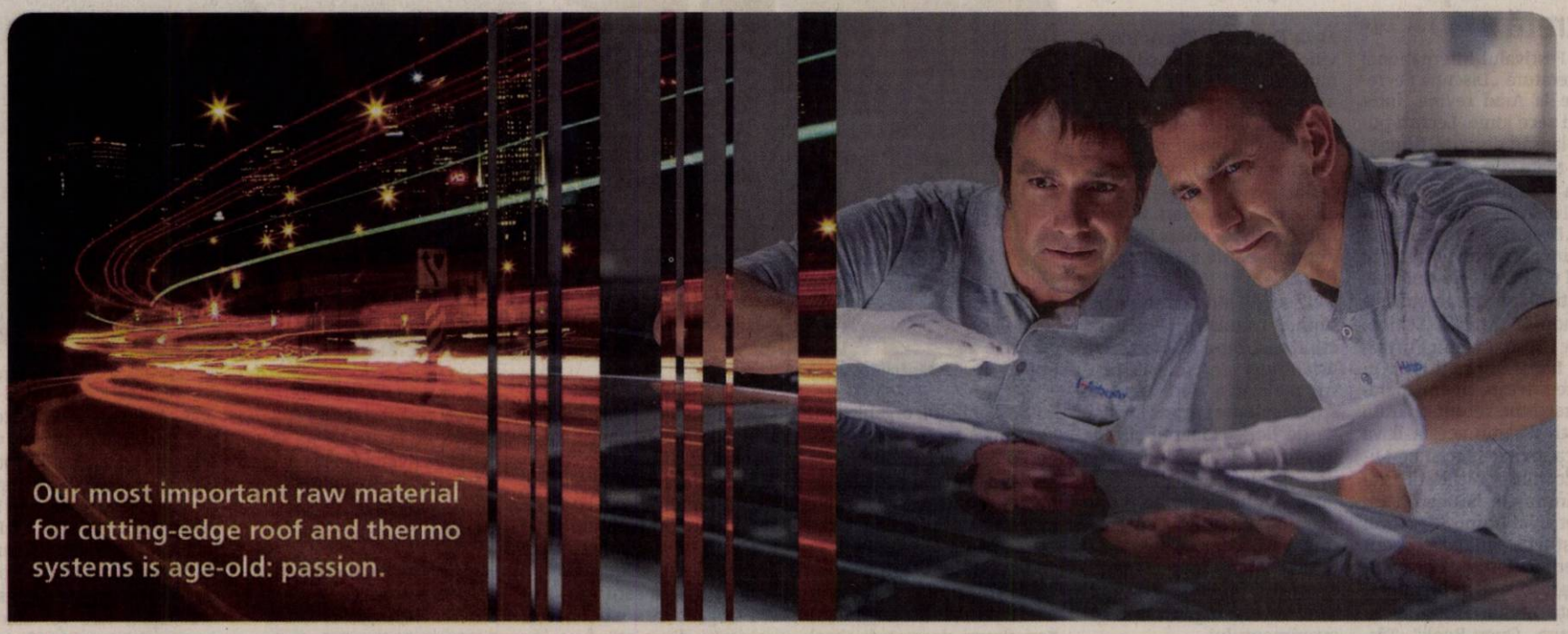

Grupul Webasto este unul dintre cei mai mari 100 furnizori din industria auto. Odată cu crearea plafoanelor inovative, glisante, panoramice și decapotabile, precum și a sistemelor termice, de baterii și a soluțiilor de încărcare, reușim totodată să creăm valoare adăugată mobilității și să convingem printr-un sentiment deosebit de puternic care ne leagă, iar acel sentiment se numește **Noi**. Pentru că **"Noi"** este plusul tău special.

Pentru mai multe informatii va rugam sa accesati www.webasto-group.com.

Webasto Romania angajeaza pentru fabrica din Zimandu Nou – Arad:

Operator Asamblare

Cerinte:

- Studii medii
- Capacitatea de a lucra in cadrul unei echipe
- Disponibilitate pentru lucru în schimburi
- Disponibilitate pentru program prelungit
- Seriozitate si responsabilitate

Oferim:

- Salarii competitive negociate in functie de vechimea in industria automotive
- Conditii de munca excelente
- Pachet consistent de beneficii si bonusuri
- Tichete de masa
- Transport gratuit

Date de contact: Fax: 0372 827-257

Nr.telefon: 0372 827-827

Adresa mail: recrutare@webasto.com

(7801_H 960269)

Riscul munţilor FOTO: FAN

Altitudinea poate genera nebunie temporară

EFECTE PSIHOTICE. Un studiu derulat de Institutul pentru Medicină de Urgenţă din Bolzano, Italia, a evidenţiat că urcatul pe munte la altitudini foarte mari poate genera efecte psihotice. Mai exact este vorba de apariţia halucinaţiilor şi a senzaţiei că o persoană aude voci. Un grăitor exemplu este al alpinistului Jeremy Windsor, care, pe Everest, a avut impresia că a fost însoţit de un anume Jimmy, ce i-a vorbit pe tot traseul.

120

milioane de persoane, aproximativ un sfert din populaţia Uniunii Europene, este afectată de artrita reumatoidă, inamicul tăcut care aduce invaliditatea. Persoanene de toate vârstele, sexele şi rasele pot avea sau fac o formă de artrită (termen care include peste 200 de tipuri diferite de dureri articulare şi afecţiuni înrudite), iar aceasta este principala cauză ce provoacă dizabilităţi adulţilor şi copiilor.

Manâncă repede, predispus la ingurgitarea a prea multe alimente FOTO: FAN

Mâncatul lent scade riscul de sindrom metabolic

PRECAUŢIE. Cercetătorii Universităţii Hiroshima susţin că mâncatul lent ţine la distanţă afecţiuni dintre cele mai grave, ca obezitatea, sindromul metabolic, diabetul şi afecţuinile cardiovasculare. Takayuki Yamaji autorul studiului extins, dintre cei care au mâncat rapid, peste 16% au dezvoltat afecţiunea de sindrom metabolic, în comparaţie cu doar 2% dintre cei care mănâncă încet.

Bolile ce vin de la serviciu

Nu le băgăm în seamă şi nici nu ne gândim că locul de muncă ar putea fi cauza lor. Bolile profesionale nu trebuie ignorate.

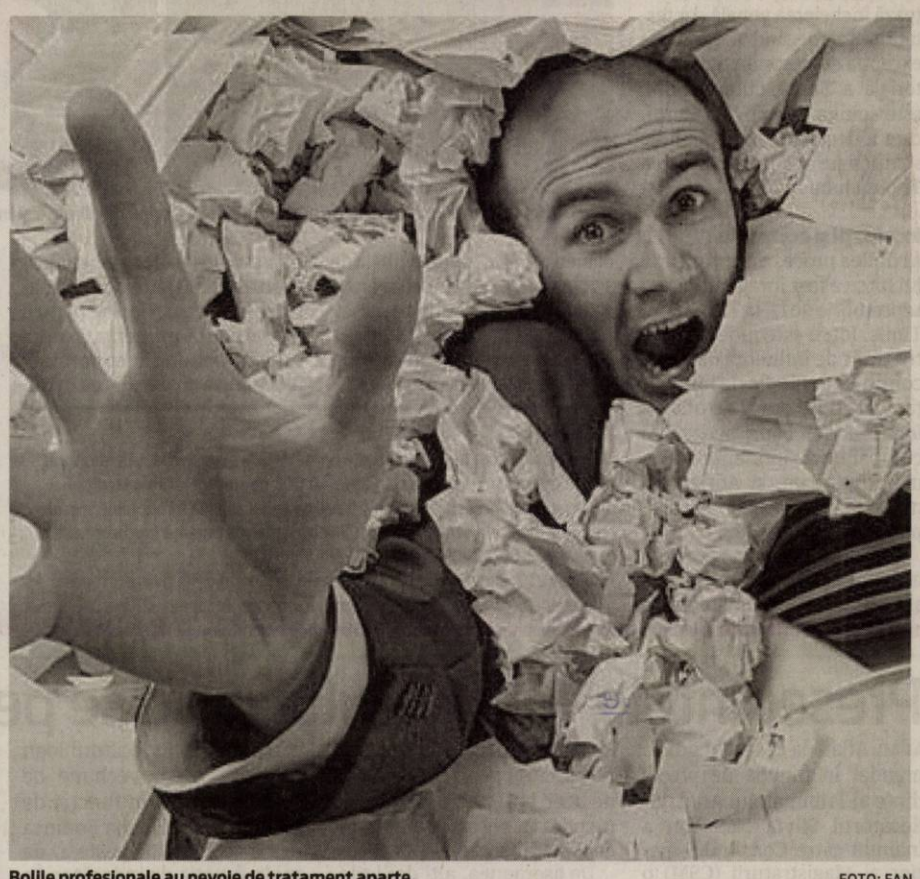

Bolile profesionale au nevoie de tratament aparte FOTO: FAN

BOLI PROFESIONALE. Bolile profesionale nu sunt prea băgate în seamă. Căci nici nu realizăm că suferinţa noastră ar putea fi cauzată de condiţiile de la locul de muncă sau de meseria în sine. În ciuda legislaţiei stricte cu privire la dotarea spaţiilor de lucru, precum şi la protecţia angajaţilor, oamenii continuă să se îmbolnăvească la serviciu. Şi asta pentru că meseriile în sine sunt cele care ne expun la risc.

Nu ignoraţi bolile profesionale

Este o mare diferenţă între faptul de a căpăta o boală din cauza mediului sau a condiţiilor de muncă şi a te îmbolnăvi pentru că meseria pe care ţi-ai ales-o te predispune la anumite afecţiuni. Una e să lucrezi cu substanţe toxice sau în frig. Şi alta e să faci varice pentru că stai prea mult în picioare. Sau să suferi cu ochii, fiindcă stai mai tot timpul la calculator. Legislaţia în vigoare consideră bolile profesionale ca fiind acele afecţiuni cauzate de factori nocivi fizici, chimici, biologici sau psihosociali, precum şi de suprasolicitarea diferitelor aparate şi sisteme ale organismului în cadrul procesului de muncă. Indiferent de tipul de contract existent între angajator şi angajat. Iată de ce suferim cel mai des, din cauza serviciului:

1. **Afecţiuni respiratorii.** Bronhopneumopatia obstructivă cronică (BPOC), bronşita cronică şi astmul bronşic alergic sunt cel mai des întâlnite la persoanele expuse la fum, gaze, vapori toxici, la cei care muncesc în mină, pe şantiere, în curăţătorii, la şoferi, metalurgişti, tipografi, la persoanele care lucrează multe ore în spaţii închise, neaerisite.

2. **Boli ale coloanei vertebrale.** Coloana vertebrală are de suferit. Orele în şir petrecute la birou, în poziţii incorecte de obicei, îşi pun amprenta. La fel şi prea multe ore de stat în picioare, precum şi efortul fizic susţinut. Durerea e un prim semnal de alarmă. Însă, în timp, pot apărea şi deformări periculoase.

3. **Sindrom de tunel carpian.** Primul semn care ar trebui să dea de gândit este apariţia unei dureri enervante, la nivelul degetului mare şi al arătătorului. În timp, apar amorţeli paralizante, furnicături, dificultăţi la scrisul de mână, la volan. Poate apărea în urma unor traumatisme. Dar, în general, folosirea îndelungată a mouse-ului, cântatul la vioară, scrisul de mână, grădinăritul, bricolajul, croitoria, mecanica, munca în construcţii sau lucrul cu picamerul, practica masajului şi toate activităţile care implică solicitarea zilnică repetată a încheieturii pumnului. În străinătate, această boală se numără printre bolile profesionale recompensate.

4. **Deficienţe de auz.** Lucrul în mediu foarte zgomotos, precum cel de pe şantier, din fabrici şi chiar din cluburi şi discoteci, precum şi muzica prea tare în căşti pot duce la pierderea temporară şi chiar definitivă a auzului.

4. **Inflamaţii venoase.** Perioadele lungi petrecute în picioare sau, dimpotrivă, în şezut, lipsa de mişcare, statul picior peste picior duc la apariţia varicelor şi hemoroizilor.

Stresul ne mănâncă sănătatea

Orice boală are un stadiu incipient. Care porneşte din disfuncţii Şi este rezultatul vieţii de zi cu zi şi a stresului cotidian, specific societăţii în care trăim. Casa sufletului este localizată la nivelul inimii. Prin urmare persoanele care nu iubesc suficient (pe sine, semenii) sunt veşnic nemulţumite sau doresc să domine pot suferi de afecţiuni cardiace. Iubirea şi acceptarea sunt ingredientele care contează mai mult decât medicamentele în restabilirea sănătăţii inimii. Grijile afectează pancreasul. Astfel că toate persoanele care îşi fac griji din nimic, sau exagerează evenimentele emoţional sunt predispuse la diabet sau/şi dislipidemie/ colesterol trigliceridic. Frica, teama, anxietatea slăbesc energia oaselor şi a rinichilor. De aceea, în perioadele cu anxietate crescută se intensifică patologia renală (colicii) şi durerile de oase. Depresia şi melancolia au un impact negativ la nivelul splinei. În consecinţă este necesară o mare atenţie a felului în care gândim. Deoarece gândirea pozitivă este benefică organismului. Stresul şi alimentaţia nesănătoasă cresc riscul de diabet, inflamaţii digestive, oboseală cronică, hipertensiune.

SFATURILE LUI RELI

Aurelia Gabor

Armonie între linia corpului şi mişcare

Frumuseţea vine din interior; iubirea, toleranţa, înţelegerea dau lumină chipului şi strălucire ochilor. Investim o grămadă de bani în produse cosmetice, facem tot felul de tratamente dar, uităm să ne tratăm sufletul. Ura, invidia, răutatea lasă urme de neşters pe chip. Să profităm cât mai mult de viaţă, să ne canalizăm energia pentru a face numai bine, să trăim în pace cu cei din jur şi în armonie cu natura.

Pentru îngrijirea tenului este bine să apelăm pe cât posibil la produse naturale. Mierea, de exemplu este un produs foarte bine tolerat de organism, mai puţin de diabetici şi persoanele care prezintă alergii la produsele apicole. Atenţie la mierea cu adaos de zahăr sau la cea tratată termic, deoarece se pierd multe vitamine. Ştim că mierea este singurul produs nealterabil, iar pentru 100 grame de miere lucrează 15.000 de albine care au nevoie de un număr imens de flori. O simplă mască din miere aplicată pe faţă, gât şi decolteu face minuni, hrănind şi revitalizând pielea. Lăptişorul de matcă aplicat pur sau în amestec cu crema de faţă are efecte de hidratare şi catifelare a tenului. Încercaţi două săptămâni şi rezultatele vor fi spectaculoase. Dacă aveţi tenul îmbătrânit, faceţi masaj cu ulei din sâmbure de strugure. Acesta atenuează ridurile, hidratează pielea, îi redă strălucirea. Pentru a obţine un ten ferm, hidratat şi vitaminizat într-o săptămână, se curăţă faţa cu felii de măr sau banană, masând uşor, circular. Puteţi aplica o mască de struguri; aceasta va calma iritaţiile, reduce ridurile şi hidratează puternic. Natura ne stă la dispozitie tot timpul, putem folosi pentru întreţinere fructele şi legumele pe care le avem din abundenţă. Să nu uitam că bunicile noastre nu cunoşteau produsele de lux, consacrate, ele apelau la natură şi dacă este să recunoaştem erau mai sănatoase decât generaţiile actuale.

> „Aspectul exterior, o ţinută elegantă şi rafinată schimbă starea psihică, dă încredere şi siguranţă”

Aspectul exterior, o ţinută elegantă şi rafinată ne schimbă starea psihică, ne dă încredere şi siguranţă. Cei care se îngrijesc de sănătate, practică un sport, sunt atenţi cu propria persoană, prezintă acea armonie între linia corpului şi mişcare. Sănătatea este suportul organismului indiferent de vârstă, tinereţea vine şi pleacă iar frumuseţea fizică, psihică şi intelectuală dau armonie fiinţei umane. Pentru a arăta bine, ne vom privi în oglindă, vedem ce ne place şi ce nu, apoi cu multă încredere vom face schimbările necesare. Pentru a ne crea un stil propriu putem învăţa pas cu pas, adaptând ceea ce se potriveşte cu personalitatea noastră, mascând defectele şi punând în valoare părţile frumoase, purtând haine şi accesorii potrivite formei corpului nostru.

redactia.jurnalaradean@informmedia.ro

„Anxietatea Bateriei Descărcate” FOTO: FAN

A apărut sindromul bateriei descărcate

SINDROM. Conform datelor, aproape două din zece persoane suferă de frica de a rămâne fără baterie la telefon. LG a denumit această condiţie „Anxietatea Bateriei Descărcate”. Compania a chestionat un eşantion aleatoriu de mai mult de 2.000 de utilizatori americani de telefoane inteligente (smartphone). Rezultatele au fost că unul din trei oameni a ajuns într-o stare de stres din cauza faptului că motivul apelurilor sau mesajelor ratate de la partenerii de viaţă este cauzat de bateria descărcată şi că 41% dintre persoane se tem cel mai mult de apelurile pierdute atunci când se confruntă cu această problemă.

Om de afaceri, reţinut pentru pornografie infantilă

Un om de afaceri austriac a fost reţinut de DIICOT Arad, miercuri dimineaţă, pentru pornografie infantilă.

ARAD. „Profitând de situaţia materială precară a victimelor, bărbatul ar fi ademenit trei minore, cărora, în schimbul unor sume de bani, le-ar fi solicitat fotografii şi clipuri video în ipostaze sexuale explicite", a declarat comisarul şef Cosmin Popovici, şeful Serviciului de Combatere a Criminalităţii Organizate Arad. Dieter Kaas a fost reţinut miercuri pe bază de ordonanţă de reţinere, urmând a fi prezentat magistraţilor cu propunere de arestare preventivă sub aspectul săvârşirii infracţiunii de pornografie infantilă. Joi după masa, bărbatul a fost prezentat instanţei cu propunere de arestare preventivă, judecătorul luând împotriva lui măsura arestului la domiciliul pentru o perioadă de 30 de zile.

Cetăţeanul austriac acuzat de pornografie infantilă este un prosper om de afaceri şi a cumpărat 100 de vagoane de marfă în valoare de 16 milioane de euro de la Astra Rail. Semnarea contractului de cumpărare a celor 100 de vagoane de transport marfă a fost făcută pe scena Târgului Economiei - ce a avut loc săptămâna trecută la Arad -, în deschiderea evenimentului, cel care şi-a pus semnătura pe act fiind chiar cetăţeanul austriac reţinut miercuri pentru pornografie infantilă. Semnarea acestui contract a fost poate cel mai important eveniment din cadrul târgului având în vedere valoarea acestuia: 16 milioane de euro.

Dieter Kaas deţine societatea comercială Railport Curtici - cel mai mare terminal intermodal din Europa de Est şi totodată una dintre cele mai importante firme din Zona Liberă Curtici. Railport Curtici este un jucător extrem de important pe piaţa transportului pe cale ferată, având contracte pentru livrare marfă în întreaga Europă. **JA-I.C.**

Dieter Kaas FOTO: AP

Procesul lui Ioţcu, mutat de la Timişoara la Arad

Judecătorii Curţii de Apel Timişoara au admis contestaţiile formulate de cei trei inculpaţi.

Nicolae Ioţcu este judecat pentru trafic de influenţă în formă continuată şi trafic de influenţă FOTO: FAN

ARAD. „Admite contestaţiile formulate de inculpaţii Faur Ioan Teodor, Ioţcu Petru Nicolae şi Adrian Ionescu Marius împotriva încheierii penale din 15.12.2017 pronunţată de judecătorul de cameră preliminară din cadrul Tribunalului Timiş în dosarul nr. 8023 / 30 / 2017 / a1. Desfiinţează încheierea penală contestată şi rejudecând (...) admite excepţia de necompetenţă teritorială a Tribunalului Timiş", este soluţia definitivă a Curţii, care a declinat competenţa de soluţionare a cauzei în favoarea Tribunalului Arad.

Inculpaţii şi acuzaţiile

Al doilea proces de corupţie al lui Ioţcu a fost înregistrat în 27 septembrie 2017, la Tribunalul Timiş. Ioţcu este judecat pentru trafic de influenţă în formă continuată şi trafic de influenţă, alături de omul de afaceri Ioan Teodor Faur, acuzat de cumpărare de influenţă în formă continuată, şi Adrian Ionescu Marius, acuzat de cumpărarea de influenţă.

Potrivit DNA, în perioada mai-iunie 2015, fostul preşedinte al CJ Arad, printr-un intermediar, a pretins şi primit de la cei doi oameni de afaceri suma totală de 35.000 lei (25.000 lei de la Faur şi 10.000 lei de la Adrian Ionescu Marius), bani ce urmau a fi folosiţi pentru realizarea unei campanii de imagine pentru Ioţcu.

„Sumele respective au fost pretinse şi primite de inculpatul Ioţcu Petru Nicolae pentru a-şi exercita influenţa asupra funcţionarilor din subordine, în legătură cu derularea în bune condiţii a contractelor încheiate de Consiliul Judeţean Arad cu societăţile reprezentate de inculpaţii Faur Ioan Teodor şi Adrian Ionescu Marius (recepţia şi plata la termen a lucrărilor executate, asigurarea în bugetul de venituri şi cheltuieli al Consiliului Judeţean Arad a sumelor necesare plăţii lucrărilor contractate/executate precum şi facilitarea atribuirii altor contracte de achiziţii publice)", anunţa DNA în luna septembrie. **JA-M.B.**

Prima condamnare

Nicolae Ioţcu a fost trimis în judecată prima dată în august 2015, pentru trafic de influenţă. DNA l-a acuzat că a cerut 40.000 de euro de la firma Medicare pentru a-i asigura câştigarea unei licitaţii privind stabilirea furnizorului de echipamente medicale pentru Spitalul Clinic Judeţean de Urgenţă Arad, contract în valoare de 1.600.000 de euro.

În iunie 2017, Curtea de Apel Timişoara s-a pronunţat definitiv în acest dosar şi a respins apelul formulat de Ioţcu împotriva sentinţei Tribunalului Timiş prin care a fost condamnat la patru ani de închisoare cu executare.

Preşedintele Tribunalului Arad se pensionează

ARAD. Aflată la cel de-al doilea mandat în funcţia de preşedinte al Tribunalului Arad, judecătorul Silvia Nădăban a înaintat către Consiliul Superior al Magistraturii (CSM) o cerere privind eliberarea sa din funcţie prin pensionare. Cererea judecătorului va fi analizată, joi, 24 mai, în plenul CSM. Judecătorul Silvia Nădăban a ocupat funcţia de preşedinte al Tribunalului Arad din 1 ianuarie 2013 pentru o perioadă de trei ani, cel de-al doilea mandat în această funcţie începând din 1 ianuarie 2016.

De asemenea, alţi doi judecători din cadrul Tribunalului Arad au înaintat cereri către CSM în care solicitau eliberarea din funcţie prin pensionare, începând cu datele de 1 mai, respectiv 1 iunie. Este vorba despre judecătorii Ioan Foltean - cu o vechime de peste 20 de ani în funcţia de judecător - şi Liliana Şodinca - cu o vechime de peste 27 de ani în funcţia de judecător. În cazurile judecătorilor Ioan Foltean şi Liliana Şodinca, CSM a hotărât să propună preşedintelui României eliberarea din funcţie prin pensionare a celor doi magistraţi, în vederea emiterii decretului de eliberare din funcţie. **JA-I.C.**

Silvia Nădăban FOTO:I.C.

Impact violent între un autobuz şi o autobasculantă

SECUSIGIU. Un accident deosebit de grav a avut loc în după masa zilei de joi, 24 mai, în comuna Secusigiu. Un autobuz a intrat în coliziune cu o autobasculantă, rezultând moartea a două persoane şi rănirea deosebit de gravă a altora.

„Din primele cercetări efectuate la faţa locului s-a stabilit că un bărbat de 31 ani, în timp ce conducea un autobuz pe DJ682, din direcţia Arad spre Sânnicolau Mare, a pătruns pe sensul opus de mers intrând în coliziune cu o autobasculantă care circula regulamentar, condusă de un bărbat de 40 ani. Se continuă cercetările pentru stabilirea cu exactitate a tuturor împrejurărilor în care s-a produs evenimentul rutier", a declarat inspectorul principal de poliţie Lorena Radu, purtător de cuvânt în cadrul IPJ Arad.

Inspectoratul pentru Situaţii de Urgenţă Arad a intervenit la faţa locului cu două autospeciale de descarcerare, o autospecială SMURD, două ambulanţe, o autospecială de stingere cu modul de descarcerare, zece subofiţeri şi doi ofiţeri. De asemenea, în sprijin a fost solicitat şi elicopterul SMURD. Bărbatul care şi-a pierdut viaţa avea 47 de ani şi era pasager pe locul din dreapta faţă în autobuz. La ora închiderii ediţiei era înregistrat şi un al doilea deces. **JA-I.C.**

Elicopterul SMURD din Arad, intervenţie de salvare

ARAD. În după masa zilei de miercuri, 23 mai, elicopterul SMURD de la baza Arad din cadrul Spitalului Judeţean Arad a fost solicitat să intervină la o misiune de salvare. Elicopterul a zburat din Arad pentru a ajunge în Masivul Vulcan, acolo unde un bărbat de 64 de ani a alunecat şi şi-a rupt piciorul, în timp ce se afla la cules de ciuperci.

„O echipă formată din patru salvamontişti s-a deplasat în locul indicat de bărbatul care şi-a fracturat piciorul, cu intenţia de a-l coborî într-o zonă în care putea să urce o ambulanţă. Deoarece bărbatul este supraponderal, iar zona de coborâre este extrem de abruptă, acţiunile de salvare ar fi întârziat foarte mult, motiv pentru care am solicitat ca victima să fie evacuată din munte cu ajutorul unui elicopter", a declarat, pentru AGERPRES, şeful Serviciului Public Judeţean Salvamont Hunedoara, Ovidiu Bodean.

Accidentarea bărbatului a avut loc miercuri în zona stânelor momârlanilor din Aninoasa, la o altitudine de circa 1.200 de metri. „Acţiunea de salvare s-a încheiat cu succes iar bărbatul a fost transportat cu elicopterul la Spitalul de Urgenţă din Petroşani", a precizat Bodean. **JA-A.P.**

292 pachete cu ţigări netimbrate, confiscate

ARAD. Un echipaj din cadrul Inspectoratului de Jandarmi Judeţean Arad aflat, miercuri, 23 mai, în serviciu de ordine şi siguranţă publică, în zona pieţei Fortuna din municipiul Arad, a depistat un bărbat de 39 de ani, care oferea spre comercializare ţigări netimbrate. În urma controlului corporal şi al autovehiculului, jandarmii au ridicat în vederea confiscării un număr de 292 pachete cu ţigări de diferite mărci, netimbrate. „Ţigările găsite au fost predate organelor de urmărire penală împreună cu actele de sesizare, având în vedere că sunt asimilate infracţiunii de «colectarea, deţinerea, producerea, transportul, preluarea, depozitarea, predarea, desfacerea şi vânzarea bunurilor sau a mărfurilor care trebuie plasate sub un regim vamal, cunoscând că acestea provin din contrabandă sau sunt destinate săvârşirii acesteia», conform prevederilor Codului Vamal al României", au precizat reprezentanţii Inspectoratului de Jandarmi Judeţean Arad. **JA-I.C.**

Confiscate de jandarmi FOTO: IJJ ARAD

Cartuşe şi o grenadă, descoperite într-o grădină

CHIŞINEU CRIŞ. Proprietarul imobilului a efectuat lucrări agricole şi a descoperit un cartuş în grădina casei, aşa că a sunat la 112. În urma apelului la numărul unic de urgenţă 112, echipa pirotehnică a ISU Arad s-a deplasat la faţa locului şi, în urma verificărilor efectuate cu detectorul de metale, a mai descoperit încă 168 de cartuşe de infanterie de 7,92 mm şi 9 mm, precum şi o grenadă defensivă. Muniţia a fost ridicată şi transportată în vederea distrugerii. **JA-I.C.**

Sport

„Brăila a pierdut ultimele meciuri, iar la această partidă își joacă ultima carte

Cristi Păcurar, antrenor secund UTA

9

etape are (și) ediția din acest an a Raliului Aradului KIA. Debutul se va realiza vineri, de la ora 16.33, la Frumușeni, urmând etapele: SS2 Șiștarovăț (ora 17.51), SS3 Frumușeni (19.14), SS4 Superspeciala Arad (20.32), SS5 Conop (sâmbătă - ora 10.03), SS6 Nadăș (10.31), SS7 Șiștarovăț (11.49), SS8 Conop (14.57) și SS9 Nadăș (15.25).

Șimandul intră în febra Cupei „Fair Play"

ȘIMAND. Școala Gimnazială Șimand și ACS Sporting organizează, vineri, 25 mai, o competiție sportivă regională dedicată elevilor din ciclul gimnazial. Profesorul Daniel Mărcuș a gândit un program dedicat unui număr de patru discipline sportive: cros (ora 10,30), fotbal (11), tenis de masă (14) și badminton (16). Evenimentul, la care sunt invitate toate școlile din vestul țării, va avea loc pe stadionul „Șoimii" și în Căminul Cultural din localitate **JA-D.L.**

„Ultimul cartuş" pentru divizionarele C arădene

ARAD. În acest week-end, se trage cortina peste Liga a III-a. Echipele arădene nu par a mai avea niciun obiectiv măreț, mai ales că Lipova e la mijlocul clasamentului, Cermei a scăpat de retrogradare, iar Național Sebiș are șanse extrem de mici să termine pe locul 2 și la mai puțin de zece puncte de Șirineasa.

Băleşti-Sebiş

Național are, totuși, un obiectiv, vrea să încheie campionatul cu o victorie. Și, normal, speră ca Reșița să nu bată la Filiași, Șirineasa să se împiedice acasă de LT Cermei, iar FRF să o penalizeze, apoi, cu 9 puncte. Cam greu, dar sebișenii merg până la capăt. Ieri, jucătorii și-au primit salariul promis, așa că elevii lui Călin Cojocaru au moral bun pentru meciul de sâmbătă, de la Băleşti (ora 18), contra gazdelor de la Internațional.

Lipova-CNP Timişoara

Șoimii joacă acasă, adică la Pâncota, ultimul meci al sezonului, vineri, la ora 18. Un meci amical, deoarece punctele cu puștii de la Centrul Național de Pregătire de pe Bega nu se pun în clasament. În plus, echipa „tricoloră" apare retrasă din campionat de Federație (va juca, totuși, ultimul meci), deci nu va pune probleme nici celor care se temeau de retrogradare, un loc fiind „ocupat".

Şirineasa-Cermei

E foarte greu de crezut că LT Cermei va face ceva la Șirineasa, sâmbătă, la ora 18. Gazdele nu vor risca nimic, au nevoie de victorie, iar apoi pot fi penalizate de Federație, cu 9 puncte, că tot vor promova.

JA-L.S.

Călin Cojocaru FOTO: L.S.

Popa nu pleacă de la UTA!

„Secundul" Păcurar a declarat că „Mister" nu are de gând să părăsească acum „corabia".

ARAD. UTA joacă, sâmbătă, de la ora 11, pe stadionul „Otto Greffner" din Șiria, ultimul meci de acasă în acest sezon. La conferința de presă săptămânală de la clubul arădean a fost prezent „secundul" Păcurar, Ionuț Popa fiind ocupat cu alte treburi.

„Mister" nu pleacă!

Încă din debutul întâlnirii, Cristi Păcurar a lămurit lucrurile: „Sunt aici pentru că domnul Popa nu a putut să vină, nu e vorba că a plecat de la UTA. Mi-a transmis să vă spun că rămâne până la finele campionatului, chiar dacă echipa s-a salvat de la retrogradare. Sigur, Ionuț Popa e mulțumit că echipa nu a retrogradat, dar nu e mulțumit de cum joacă echipa și de forma sportivă a unora dintre jucători. Poate e chiar lipsă de valoare. În plus, domnul Popa e nemulțumit că echipa nu joacă la Arad, iar lucrările de la stadionul Motorul înaintează foarte greu".

Tănase et comp. au șansa să se revanșeze în fața fanilor Foto: FAN

Brăila, imprevizibilă

Referindu-se la meciul de sâmbătă, cu Dacia Unirea Brăila, Păcurar a declarat: „Vom trimite pe teren cel mai bun unsprezece pe care îl vom avea la dispoziție. Sperăm să nu avem parte de accidentări până atunci. Știți că Bodea are probleme medicale, de mai multă vreme, vom vedea cine apără. În plus, Prună a fost eliminat în meciul echipei a doua, de miercuri, așa că este automat suspendat și pentru jocul echipei mari. Adversarul formează o echipă imprevizibilă, cu un antrenor care stă de foarte multă vreme pe banca tehnică. Brăila a pierdut ultimele meciuri, dar nu a jucat rău, iar la această partidă își joacă ultima carte. Mă mir și pe mine că Anghelina, Bucur și Covaciu au fost dați afară, dar e bucătăria lor internă și nu ne băgăm". **JA-L.S.**

Timotei dă lovitura de începere

Conducerea clubului UTA a anunțat, prin vocea directorului general, Decebal Grădinariu, că lovitura de începere la meciul de sâmbătă va fi dată de Timotei Vârvoreanu, puștiul de la grupa 2009 a UTA-ei, mușcat de câine acum două săptămâni.

Martori la despărţirea de Iniesta!

Preşedintele AJF Arad, Adrian Lucaci şi jucătorul Cătălin Vulturar în echipa „Performanţa are viitor".

BARCELONA. După un adevărat sezon al recordurilor de participare la cele șase preselecții locale, cei mai buni unsprezece jucători din cei peste 2.000 înscriși la preselecțiile organizate de FR Fotbal și Gillette au susținut o sesiune de antrenament și evaluare la baza Ciudad Deportiva Joan Gamper și au urmărit din tribune partida FC Barcelona - Real Sociedad, ultima a sezonului și meciul de rămas bun al lui Andres Iniesta.

Cei unsprezece jucători cu vârste cuprinse între 10 și 14 ani au fost selectați în urma preselecțiilor organizate la Constanța, Putna, Râmnicu-Sărat, Işalnița, Cugir și Chișineu Criș, formând echipa „Performanța are viitor" 2018. Printre ei s-a aflat și utistul Cătălin Vulturar. O altă speranță a fotbalului juvenil arădean, Darius Jurj, nu a putut fi prezent la Barcelona din motive medicale.

Alături de reprezentanții Gilette și cei trei scouteri ai proiectului implementat de FRF, Ion Geolgău, Miodrag Belodedici și Jean Vlădoiu, a făcut deplasarea în Spania și președintele AJF Arad, Adrian Lucaci, ca organizator al preselecției care a adunat la start cei mai mulți copii.

„A fost o experiență interesantă, o motivație extraordinară pentru acești copii, din rândul cărora, cu siguranță, mulți vor îmbrăca, în viitor, tricoul naționalei României. Ne bucurăm că AJF Arad a reușit să câștige competiția preselecțiilor Gilette. În altă ordine de idei, FRF lucrează, în aceste zile, la implementarea unui proiect demarat de AJF Arad - Cupa Satelor - care va avea finalitate națională" - ne-a declarat Adi Lucaci. **JA-D.S.**

Cătălin Vulturar pe „Nou Camp", alături de Belodedici şi Lucaci FOTO: JA

Zilele sportului universitar

ARAD. În cadrul evenimentului „Zilele Sportului Universitar Arădean", ajuns la ediția a III-a, au fost organizate competiții la trei discipline sportive: fotbal, volei pe plajă și dragon boat.

„La această ediție au participat studenți ce au reprezentat patru instituții: Universitatea din Szeged, cu 21 de participanți, Universitatea din Novi Sad - 16, Universitatea de Vest din Timișoara - 30 și Universitatea «Aurel Vlaicu» din Arad - 30. În total au participat 97 de studenți-sportivi și 30 de studenți-voluntari, din cadrul Universității «Aurel Vlaicu» din Arad", ne-a informat prof.univ.dr. Viorel Bitang, coordonatorul acțiunii.

Întrecerea dedicată sportului rege a fost câștigată de către gazdele de la Univ. «Aurel Vlaicu», care au dispus cu scorurile de 3-2 de Novi Sad, 2-1 de Timișoara și 5-1 de Szeged. Pe nisip, cei mai inspirați au fost studenții din Timișoara și studentele din Serbia, iar barca dragon a UAV a trecut prima linia de sosire în concursul desfășurat pe râul Mureș. **JA-D.L.**

Au concurat pe Mureş FOTO: JA

Arădenii au asistat la deschidere FOTO: JA

Start festiv la Raliu

ARAD. Joi seara, în fața Primăriei, a avut loc festivitatea de deschidere a ediției cu numărul zece a Raliului Aradului KIA. Diferite surprize i-au așteaptat pe spectatori, printre care și o sesiunea de autografe cu piloții care vor lua astăzi adevăratul start.

Un număr de 63 de echipaje vor încerca să acumuleze cât mai multe puncte în etapa arădeană - a treia din actualul sezon al Campionatului Național de Raliuri Dunlop -, printre acestea fiind și cel condus de câștigătorul en-titre, clujeanul Bogdan Marișca.

Reamintim că Superspeciala va avea loc în municipiul Arad astăzi, începând cu ora 20:32, aceasta fiind singura probă ce se va desfășura în totalitate în oraș. **JA-D.L.**

Fotbal - Liga 4, etapa 28

Rezultate: Cetate Săvârșin – AFC 2 UTA 4-2, Progresul Pecica – CS Glogovăț 1-0, Păulișana Păuliș – Victoria Felnac 2-1, Șoimii Șimand – Unirea Sântana 0-5, Voința Mailat – ACS Socodor 3-1, Frontiera Curtici – Crișul Chișineu Criș 0-3, Victoria Zăbrani – CS Ineu 2-2, Victoria Nădlac – a stat.

Clasamentul

1. CHIȘINEU CRIȘ	26	24	1	1	115-6	73
2. UNIREA SÂNTANA	26	18	4	4	88-30	58
3. VICTORIA ZĂBRANI	27	15	7	5	79-32	52
4. PROGRESUL PECICA	26	13	7	6	61-27	46
5. CS INEU	26	14	4	8	73-43	46
6. PĂULIȘANA PĂULIȘ	26	11	9	6	59-50	42
7. ACS SOCODOR	26	10	6	10	54-46	36
8. VOINȚA MAILAT	26	9	6	11	55-66	33
9. CS GLOGOVĂȚ	26	9	5	12	29-41	32
10. VICTORIA FELNAC	26	9	5	12	36-54	32
11. ȘOIMII ȘIMAND	26	8	4	14	62-75	28
12. AFC 2 UTA	27	5	4	18	54-97	19
13. FRONTIERA CURTICI	26	5	3	18	42-82	18
14. VICTORIA NĂDLAC *	26	6	3	17	34-115	18
15. CETATE SĂVÂRȘIN	26	5	2	19	39-116	17

* - Echipă penalizată cu 3 (trei) puncte

Etapa viitoare (sâmbătă, 26 mai): Ineu – Curtici, Chișineu Criș – Mailat, Glogovăț – Săvârșin, UTA 2 – Nădlac, Socodor – Șimand, Sântana – Păuliș, Felnac – Pecica, Zăbrani – stă.

Atleţii vor lupta pentru medalii

CLUJ. Cei mai mici atleți ai Clubului Sportiv Școlar Gloria Arad au participat, recent, la etapa zonală a Campionatului Național de atletism pentru copii, desfășurată la Cluj. Elevii pregătiți de prof. Constantin Miclea și prof. Olivia Brosovszky, au obținut calificări în finala națională (15-16 iunie, București).

Rezultate: Loc 1 - Ana Olteanu, 200m; Marc Krieger, 150m; Mihai Motorca, greutate și disc; Vanessa Oriaku, greutate; Ștafeta băieți 5x80m; **Loc 2** - Vannesa Oriaku, suliță și Ștafeta fete 4x100m; **Loc 3** - Mario Costea Mario, suliță și Alexandru Blidar (Club Sportiv Universitatea Arad), 500m; **Loc 4** - Lucas Burta, 500m și Andrei Grecu, suliță; **Loc 5** - Eric Krieger, 150m; Alexandra Zsiros, triatlon și Maria Dincea, 50m și lungime; Loc 6 - Maria Cornea, 800m. **JA-D.S.**

Sanda Nicola a făcut un scurt popas în Arad

ARAD. A avut loc lansarea „Cărții de identitate". Evenimentul s-a desfășurat la ora 18 în Sala Regele Ferdinand din Palatul Administrativ, iar moderatorul întâlnirii a fost jurnalistul arădean Dan Codre. Alături de autoare a stat o altă colegă de breaslă, Adriana Muraru, acum în calitate de editor, care a dezvăluit celor prezenți cum a ajuns să publice cartea bunei sale prietene - Sanda Nicola: „am avut impresia că parcă aș citi o carte și despre mine și am fost convinsă că dacă eu m-am regăsit în atât de multe dintre lucrurile despre care vorbește Sanda acolo, atunci cu siguranță sunt foarte mulți oameni în România care se vor regăsi măcar parțial în unele dintre experiențele Sandei, pentru că ea vorbește acolo despre complexe, despre traume, despre o relație complicată și dureroasă cu familia, despre atacuri de panică. Aș putea spune că am bifat și eu aproape toate aceste lucruri și mi s-a părut extraordinar faptul că vine cineva și vorbește sincer despre aceste lucruri, cu atât mai mult o persoană publică... știm cu toții că în general persoanele publice sunt foarte atente cu imaginea lor."

Evenimentele importante

În „Carte de identitate", Sanda Nicola vorbește cu sinceritate despre complexe și drame personale, precum atacurile de panică și infertilitatea, mărturii care se suprapun cu corespondențe de presă de la evenimente cu relevanță internațională: moartea Papei Ioan Paul al II-lea, Vladimir Putin la București, alegerea ca președinte al SUA a lui Barack Obama, #Colectiv, atacurile teroriste din Paris din noiembrie 2015, Brexit.

De ce a început jurnalista să-și așterne pe hârtie trăirile și experiențele, mărturisește chiar ea: „n-aș putea să vă spun exact cum am ajuns în cele mai întunecate colțuri din mintea mea, din sufletul meu, dar am plecat de la o dorință sinceră de a nu mă mai minți pe mine. Unii au zis că e nebunie să construiești 20, 20 și ceva de ani o imagine și într-o zi să destructurezi acea imagine publicând o carte în care să te dezvălui oamenilor mult mai vulnerabil decât oamenii își imaginau că ai putea să fii, asumându-ți eșecurile... și mi-a fost foarte frică să fac acest pas și, fără îndoială, dacă nu era vorba despre prietenia asta deja foarte solidă cu Adriana Muraru, nu aș fi avut curajul să fac acest pas."

JA-I.P.

Dublă lansare

Cartea este publicată de Editura Storia Books și în Arad a avut parte de o dublă lansare, a doua desfășurându-se tot miercuri, dar de la ora 20, în Librăria Cărturești din Atrium Mall.

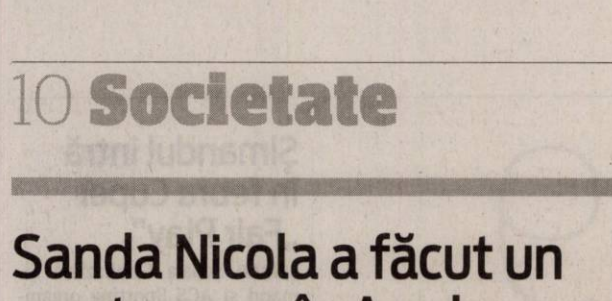

Sanda Nicola, la Arad FOTO: IZA PAL

Perdea de arbori împotriva mirosurilor de la Epurare

Compania de Apă a început amenajarea unei perdele de arbori pentru a împiedica răspândirea mirosurilor către zonele locuite.

ARAD. Compania de Apă Arad anunță că va continua și anul acesta valorificarea nămolului provenit de la Stația de Epurare ca îngrășământ în agricultură. „În incinta Stației de Epurare Arad au fost construite paturi pentru depozitarea temporară a nămolului până la valorificarea ca îngrășământ în agricultură. Anual însă, primăvara, odată cu încălzirea vremii este posibil să se degaje mirosuri industriale din zona paturilor de uscare a nămolului sau din alte zone, exterioare Stației de Epurare. Pentru a împiedica răspândirea mirosurile către zonele locuite, Compania de Apă Arad a început amenajarea unei perdele de arbori, din specia Paulownia" - se arată într-un comunicat de presă al societății.

În agricultură, din iulie

Anul acesta, Compania de Apă Arad colaborează cu mai mulți fermieri pentru aplicarea a peste 6.000 tone de nămol, pe o suprafață totală de 423 hectare, cantitate stabilită de către Oficiul de Studii Pedologice și Agrochimice (OSPA), prin studiile pedologice și agrochimice realizate la comanda Companiei de Apă Arad.

În luna iunie se vor obține permisele de aplicare emise de Agenția de Protecție a Mediului, urmând ca, de la începutul lunii iulie, nămolul să fie transportat pe terenurile agricole.

Valorificarea în agricultură a nămolului a fost soluția aprobată și acceptată de Uniunea Europeană în proiectul de reabilitare a Stației de Epurare Arad. Proiectul a fost elaborat de o firmă specializată și a fost coordonat de specialiști. Toate etapele privind construcția Stației de Epurare dar și funcționarea au fost verificate de comisii ale Ministerelor Finanțelor și Mediului, dar și de reprezentanți ai Comisiei Europene. Stația de Epurare Arad este operată conform proiectului și toate procesele sunt intercorelate și controlate printr-un sistem de automatizare SCADA.

Incinerare

„În cadrul programului POIM se va realiza o instalație de incinerare a nămolului" - informează reprezentanții Companiei de Apă. Deocamdată aceasta se află în stadiul de proiect și va fi funcțională după aprobarea de către Comisia Europeană, cu execuție în perioada 2021-2022.

Amenzi pentru zilele libere

ARAD. Inspectoratul Teritorial de Muncă Arad a transmis un comunicat de presă prin care le reamintește angajatorilor faptul că prima și a doua zi de Rusalii precum și ziua de 1 iunie sunt decretate prin lege ca zile libere nelucrătoare.

„În cazul în care agenții economici nu se conformează acestor dispoziții imperative sunt pasibili de amendă de până la 10.000 de lei. Excepție de la această regulă fac acele unități a căror activitate nu poate fi întreruptă datorită caracterului procesului de producție sau specificului activității", punctează inspector șef Ecaterina Isac, ITM Arad.

Codul Muncii reglementează, în mod expres, faptul că salariaților care lucrează în unitățile sanitare și de alimentație publică, precum și în locurile de muncă în care activitatea nu poate fi întreruptă datorită caracterului procesului de producție sau specificului activității trebuie să li se asigure compensarea cu timp liber corespunzător în următoarele 30 de zile. Sau se va acorda un spor la salariul de bază ce nu poate fi mai mic de 100% din salariul de bază. **JA-A.P.**

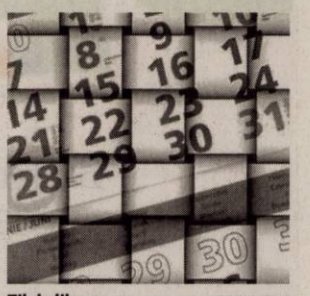

Zilele libere FOTO: FAN

ROMÂNIA
CONSILIUL JUDEŢEAN ARAD
310003 - Arad, strada Corneliu Coposu, nr. 22
Tel. 0040-357-731100 http://www.cjarad.ro
Fax. 0040-357-731280 consiliu@cjarad.ro

ROMÂNIA 1918-2018 | SĂRBĂTORIM ÎMPREUNĂ

ARAD

DISPOZIŢIA NR. 263
din 24.05.2018
privind convocarea Consiliului Judeţean Arad în şedinţă ordinară

Preşedintele Consiliului Judeţean Arad,
În temeiul prevederilor art. 94 alin. (1) și art. 106 alin. (1) din Legea nr. 215/2001 a administrației publice locale, republicată, cu modificările și completările ulterioare,

DISPUNE:

Articol unic: Consiliul Județean Arad se convoacă în ședință ordinară în data de 30.05.2018, ora 13.00, în Sala „Vasile Goldiș", a Consiliului Județean Arad, cu următoarea

ORDINE DE ZI:

1.Proiect de hotărâre privind aprobarea conţinutului Procesului-verbal al şedinţei ordinare a Consiliului Judeţean Arad din data de 23 aprilie 2018.
2.Proiect de hotărâre privind aprobarea conţinutului Procesului-verbal al şedinţei extraordinare a Consiliului Judeţean Arad din data de 4 mai 2018.
3.Proiect de hotărâre privind actualizarea unor anexe la Monografia economico – militară a judeţului Arad – ediţia 2016.
4.Proiect de hotărâre privind aprobarea înfiinţării a două linii de gardă la Spitalul Clinic Judeţean de Urgenţă Arad.
5.Proiect de hotărâre privind modificarea statului de funcţii pentru Spitalul Clinic Judeţean de Urgenţă Arad.
6.Proiect de hotărâre privind aprobarea achiziţionării unor materiale de protocol destinate evenimentelor organizate de Consiliul Judeţean Arad cu scopul promovării Centenarului Marii Uniri.
7.Proiect de hotărâre privind majorarea patrimoniului public al Judeţului Arad dat în administrare Liceului Tehnologic „Sava Brancovici" Ineu, ca urmare a realizării obiectivului de investiţie „Centru pentru proiecte în parteneriat şi cămin elevi Sp+P+E+M".
8.Proiect de hotărâre privind neexercitarea dreptului de preemţiune asupra apartamentului nr. 1, din imobilul situat în municipiul Arad, strada Tribunul Dobra, nr. 7.
9.Proiect de hotărâre privind neexercitarea dreptului de preemţiune asupra apartamentului nr. 8+9, din imobilul situat în municipiul Arad, strada Nicolae Bălcescu, nr. 1.
10. Proiect de hotărâre privind neexercitarea dreptului de preemţiune asupra apartamentului nr. 8, din imobilul situat în municipiul Arad, Bd. Revoluţiei, nr. 96.
11. Proiect de hotărâre privind solicitarea către Consiliul Local al municipiului Arad de trecere a unor parcele de teren din domeniul public al Municipiului Arad în domeniul public al Judeţului Arad.
12. Proiect de hotărâre privind aprobarea alipirii a două parcele de teren, situate în municipiul Arad, strada Corneliu Coposu, nr. 22, aflate în patrimoniul public al Judeţului Arad.
13. Proiect de hotărâre privind închirierea unui spaţiu din imobilul situat în municipiul Arad, Calea Aurel Vlaicu, bloc 8, parter.
14. Proiect de hotărâre privind închirierea unui spaţiu în suprafaţă de 70,00 mp din cadrul imobilului situat în municipiul Arad, Bd. Revoluţiei, nr. 81, parter.
15. Proiect de hotărâre privind închirierea unui spaţiu în suprafaţă de 17,25 mp din cadrul imobilului situat în municipiul Arad, Bd. Revoluţiei, nr. 81, parter.
16. Proiect de hotărâre privind trecerea din patrimoniul public al Judeţului Arad în patrimoniul public al Comunei Ghioroc a bunurilor aferente sistemului de alimentare cu apă şi canalizare situate pe raza Unităţii Administrativ Teritoriale Comuna Ghioroc, care deservesc exclusiv Comuna Ghioroc.
17. Proiect de hotărâre privind convocarea Adunării Generale a Acţionarilor la S.C. AEROPORTUL ARAD S.A. în vederea declanşării procedurii privind selecţia unui membru în Consiliul de Administraţie al S.C. Aeroportul Arad S.A.
18. Proiect de hotărâre privind acordarea unui mandat special reprezentantului Judeţului Arad în Adunarea Generală a Asociaţilor la Asociaţia de Dezvoltare Intercomunitară Apă Canalizare Judeţul Arad.
19. Proiect de hotărâre privind acordarea unui mandat special reprezentanţilor Judeţului Arad în Adunarea Generală a Acţionarilor la S.C. Compania de Apă Arad S.A. din data de 30/31 mai 2018.
20. Proiect de hotărâre pentru completarea componenţei Colegiului Director al Direcţiei Generale de Asistenţă Socială şi Protecţia Copilului Arad.
21. Proiect de hotărâre pentru modificarea art.1 al Hotărârii Consiliului Judeţean Arad nr. 36/26.01.2018 privind aprobarea utilizării excedentului bugetar al anilor precedenţi pentru finanţarea cheltuielilor secţiunii de dezvoltare în anul 2018.
22. Proiect de hotărâre privind rectificarea bugetului general de venituri şi cheltuieli al Judeţului Arad pe anul 2018.
23. Proiect de hotărâre privind aprobarea conturilor de execuţie ale bugetului general de venituri şi cheltuieli al Judeţului Arad la 31.12.2017.
24. Proiect de hotărâre privind aprobarea conturilor de execuţie ale bugetului general de venituri şi cheltuieli al Judeţului Arad la 31.03.2018.
25. Diverse.

PREŞEDINTE,
Iustin Cionca

SECRETAR AL JUDEŢULUI,
Silvana Lupu

(8604)

Asociația Economică Germano-Română DRW Arad în colaborare cu Ministerul Educației îți oferă o posibilitate nouă de calificare după model german.

ȚI-AI ALES UN DRUM ÎN VIAȚĂ?

COLEGIUL TEHNIC "AUREL VLAICU" ARAD
B.dul Decebal nr. 31 A, Arad
Tel.:0257 281 437, Fax.: 0257 281 773
E.mail.: licvlaicu@yahoo.com , www.licvlaicuarad.ro

·Învățământ profesional cu durata de pregătire 3 ani, pentru absolvenții clasei a-VIII-a

- Sudor	- Operator mașini cu comandă numerică	- Mecanic utilaje și instalații în induastrie	- Electromecanic utilaje, instalații industriale	Mecanic auto
15 locuri	28 locuri	28 locuri	15 locuri	3 locuri

Perioada de înscriere
La sediul de pe B.dul Decebal 31 A., Arad
15 - 18 - 19 Iunie 2018
21 - 22 Iunie 2018

·Bursă lunară - 400,00 RON
·Posibilitate de cazare în internat cu decontarea 50% din contravaloarea serviciilor de cazare
·Pregătire practică temeinică
·Diplomă de absolvire recunoscută în România și pe plan European
·Prioritate la angajare la societățile unde se efectuează practica

Înscrierea în vederea admiterii în învățământul profesional cu durata de 3 ani se realizează pe baza fișei de înscriere eliberată de unitatea de învățământ gimnazial , unde elevul a terminat clasa a VIII a.

AGENȚII ECONOMICI - PARTENERI, UNDE SE EFECTUEAZĂ PRACTICA

ASTRARAIL · TAKATA · robac · OECHSLER · sysmec · ARO STAHL PRODUCT · SECURO · AutoSchunn · Hufs · AMATEX

(8530)

Hamburger Recycling | We will.

Achiziționăm cu plata cash deșeuri reciclabile de la persoane fizice și firme!
(carton, reviste, ziare, arhive, hartie, sticle PET, folie plastic etc.)
TRANSPORT GRATUIT!
Prețuri atractive cuprinse între
100 și 700 de lei/tonă
Adresa: **Str. Steagului, Nr. 1, 310262, DJ 682, Arad**
Mobil: **0732-330-184**
E-mail: **Claudia.Gimon@hamburger-recycling.com**

(8491 - H 21339)

(640085)

DR.ONITA
CENTRU MEDICAL

CENTRUL DE CHIRURGIE SI PROCTOLOGIE
DR. ONITA

HEMOROIZI
Fisuri, Fistule anale
VARICE
Tratamente profesioniste personalizate cu sau fără operație.

Arad, str. Augustin Doinas 32
Tel. 0740-336-899
www.dronita.ro

(640654)

Oftamed
Servicii oftalmologice complete
Oftalmologie | Optică | Chirurgie | Laser

Descoperă noua
sală de operații pentru intervenții chirurgicale oftalmologice

Dr. Țurlea Magdalena
Dr. Țurlea Cristian

reducere 25%
pentru operații de cataractă

Arad, str. Miron Costin bl. 9 ap. 2-3
0257 253 523 www.oftamed.ro 0735 520 489

(640115)

ACA MARKET ANDREI MUREȘANU angajează
VÂNZĂTORI și LUCRĂTORI COMERCIALI
Ce oferim?
Posibilitate de promovare, bonusuri în funcție de performanță, salariu atractiv între 1.500-2.000 net, program flexibil, part time sau full time.
Dacă te entuziasmează ideea de a lucra cu noi, trimite CV-ul tău la adresa:
Arad, Andrei Mureșanu nr. 9 sau adresa de email: **pikeplace8@gmail.com**
(8575 - H 30280)

FIRMA DE SECURITATE ANGAJEAZĂ:
AGENTI DE SECURITATE FEMEI si BARBATI, program de lucru 12/24,12/48.
Oferim tichete de masa < 15 lei> pe tura si toate sporurile conform legii, asiguram transport la locul de munca.
Informatii la tel. **0257/287792**,
sau pe strada **NELU ARISTIDE DRAGOMIR NR. 28.**
(8583)

s.c. APA PLUS 97 s.r.l. angajează:
- **instalatori, electricieni, sudori**
- **inginer instalații pentru construcții**
- **inginer instalații electrice**

pentru lucrări în zona Timiș - Arad.
Se oferă salarii atractive.
Mai multe relații la telefon: **0731 660 855**. (8563 - H 29886)

ANGAJĂM
ȘOFER categoria D
CU ATESTAT TRANSPORT PERSOANE
Se acceptă și pensionari, până în 65 ani, domiciul stabil în ARAD.
☎ **0754-870-524**
(8584)

Transformă nemulțumirea în siguranță!
ARTEX SCM
SOCIETATE CU TRADIȚIE ÎN DOMENIUL TEXTIL
ANGAJEAZĂ
CONFECȚIONERI ÎMBRĂCĂMINTE
sau persoane cunoscătoare de meserie,
MONTATORI BUTONI SI CAPSE,
CONTROLORI CALITATE
OFERIM: *climat de lucru european * salarii motivate în acord individual * tichete de masă * primă de transport - prezență, *premii * un singur schimb *asistență medicală.
Angajările se fac pe bază de probă de lucru.
DETALII: telefon : 0357-408-275; 0357-408-276
(8347 - H 10344)

Publicitate 0257/210.775

DECESE

Cu durere mare în suflet ne despărţim de cea care ne-a fost scumpa noastră mamă, soacră, bunică şi străbunică,

CIOARA ILEANA

(născută în Somoşcheş).

Nu te vom uita niciodată suflet bun şi blând. Slujba de înmormântare va avea loc sâmbătă, 26 mai 2018, ora 14:00, la Casa Funerară Kuki din Grădişte, iar înhumarea la Cimitirul din Grădişte. Dumnezeu să te odihnească în pace! Te vom plânge mereu!

Fiul Petrică cu soţia Dana, nepoţii şi strănepoţii, fiica Florica cu soţul Petru cu nepoţii şi strănepoţii, fiica Neli cu soţul Ioji şi copiii lor

---

Cu sufletele răscolite de durere anunţăm trecerea la cele veşnice a scumpului nostru fiu, soţ şi tată,

MARIAN ILIE.

Dumnezeu să te odihnească în pace suflet blând! Înmormântarea va avea loc la Capela Rostyl pe str. Cocorilor sâmbătă, 26 mai 2018, ora 12,00.

Familia îndoliată

Cu durere în suflete, anunţăm dispariţia celui ce ne-a fost tată, frate, soţ şi bunic,

CINCEA IOAN.

Slujba de înmormântare va avea loc astăzi, 25 mai 2018, ora 14:00 la Casa Funerară Kuki de pe str. Cocorilor, iar înhumarea la Cimitirul Eternitatea (UTA). Dumnezeu să-l odihnească în pace!

Familia îndoliată

Anunţăm cu profundă durere încetarea din viaţă a scumpului nostru tată şi frate,

BALAŞ VASILE (LICĂ).

Dumnezeu să-l odihnească în pace! Slujba religioasă de înmormântare va avea loc astăzi, 25 mai 2018, ora 14:00 la Casa Funerară Kuki din Grădişte, iar înhumarea la Cimitirul din Grădişte.

Fiica Larisa şi surorile Floare şi Marioara cu familiile

Cu adâncă durere în suflet anunţăm decesul celui ce a fost

GROZA ILIE

din Urviş nr. 3

- soţ, tată, socru şi bunic.

Vei rămâne veşnic în amintirea noastră.

Familia

Anunţurile de deces se publică GRATUIT!

SERVICII FUNERARE

(1-748928)
IN MEMORIAM
NON STOP!
KUKI - servicii funerare complete
Producător de sicrie - oferă sicrie la preţ de producător.
GRATUIT rezolvăm actele la spital, primărie, casa de pensii şi C.A.R.P.
Transport intern şi internaţional ● Accesorii funerare.
Contact: Arad, Str. Mihai Eminescu nr. 4 (în curte), vis-a-vis de Cerbul Albastru.
Telefon: 0257/211929, mobil: 0723-343-964
www.inmemoriamkuki.com
CASĂ FUNERARĂ - Strada Ştefan Ludwic Roth nr. 1 D, Grădişte
- Str. Cocorilor nr. 6 (lângă magazinul Izolta)

CONDOLEANŢE

Cu inima împietrită de durere îmi iau rămas bun de la scumpa mea bunică,

CIOARA ILEANA.

Fiinţă blândă care m-ai crescut şi mi-ai fost mereu aproape, o a doua mamă pentru mine tu ai fost, te voi purta cu mine în suflet.

Dumnezeu să îţi dea odihna cea veşnică!

Nepoata Claudia Ardelean

Suntem alături de educatoarea Claudia Ardelean, în aceste momente deosebit de grele pricinuite de trecerea la cele veşnice a bunicii sale. Dumnezeu să o odihnească în pace şi să aducă mângâiere familiei îndoliate.

Grupa Ursuleţilor, Grădinţa Little Star Arad

Aducem un ultim omagiu celui care a fost un om cu suflet nobil şi de aleasă omenie, alături de care am dezvoltat o colaborare şi prietenie îndelungată,

IOAN CINCEA.

Dumnezeu să-l odihnească! Sincere condoleanţe familiei îndurerate.

Torcoş Florian – S.C. Central S.A. Arad

Cu tristeţe ne luăm rămas bun de la cel ce a fost

NELU CINCEA

şi suntem alături în aceste momente grele de Livia şi Bogdan cu familia. Odihnească-se în pace!

Fam. Gânţă

Suntem alături de familia Cincea în greaua încercare pricinuită de decesul celui care a fost prietenul nostru drag,

CINCEA IOAN.

Fam. Marian

Suntem alături de familia Perva cu gândul şi sufletul în aceste clipe deosebit de triste la trecerea în nefiinţă a mamei dragi,

PERVA NIŢA.

Fam. dr. Agud Viorel

Cu durere în suflet ne luăm rămas bun de la

PERVA NIŢA

şi transmitem sincere condoleanţe familiei greu încercate. Dumnezeu să o odihnească în pace!

Fam. dr. Gornic Cristian

Suntem alături de fam. Groza în greaua încercare pricinuită de decesul celui care a fost

GROZA ILIE.

Dumnezeu să-l odihnească!

Fam. Păulişan

Publicitate 0257/280.904

SERVICII FUNERARE

NOSFERATUM
SERVICII FUNERARE COMPLETE
Arad, str. Ghiba Birta nr. 26 - Tel.: 0752 10 11 12; 0357 80 48 38
NON STOP e-mail: nosferatumarad@yahoo.com www.nosferatum.ro
TRANSPORT GRATUIT ÎN MUNICIPIUL ARAD ŞI ORAŞUL PECICA
* Sicrie la preţ de producător;* Înmormântări GRATUITE – doar pe baza cuponului de pensie; * Consultanţă şi medic constatator; * Rezolvăm actele la spital, primărie, casă de pensii, C.A.R.P.; * PRELUĂM DECEDAŢII DE LA MORGĂ; * Igienizare, cosmetizare, îmbălsămare, incinerarii, REPATRIERI, CAPAC FRIGORIFIC; * CAPELA CIMITIR ETERNITATEA (UTA)! * Borduri, monumente funerare, mozaic, marmura, granit.

Cu adâncă durere în suflet ne despărţim de cuscrul

GROZA ILIE.

Nu te vom uita niciodată!

Familiile Duma

COMEMORĂRI

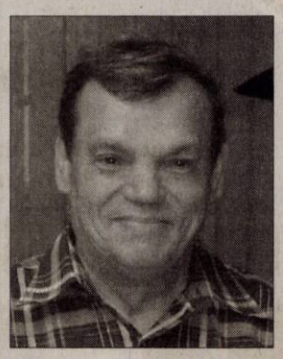

Cu durere în suflet comemorăm 40 de zile de la plecarea dintre noi a celui care a fost

MISTOR IOAN

soţ, tată, socru, bunic, frate şi unchi. Slujba de pomenire va avea loc sâmbătă, 26 mai, ora 12, la Biserica Ortodoxă Sega II UTA.

Familia îndoliată

Au trecut anii, dar dorul nu s-a stins. Se împlinesc 10 ani de când

ing. ROMULUS TAŞCĂ

şi

dr. RADU TAŞCĂ

au trecut în nefiinţă. Fie-le ţărâna uşoară şi odihna veşnică! Pomenirea şi aducerea aminte vor avea loc sâmbătă, 26 mai 2018, ora 10,00 la mormintele din Cimitirul Eternitatea (tabla G, sector V, rândul VIII).

Familia Taşcă şi familia Bătrân

Cu profundă tristeţe anunţăm că au trecut 10 ani de la plecarea în eternitate a scumpei noastre mamă, soţie şi fiică,

dr.

DANIELA BORZA

- medic primar.

Nu te vom uita niciodată!

Familia îndurerată

Cu durere în suflet anunţăm că mâine se împlineşte un an, respectiv 6 ani de când au plecat dintre noi cei care au fost

STUPAR FLORE

şi

STUPAR MARIA,

din Şimand.

Nu vă vom uita niciodată!

Fiica Livia cu soţul Mircea, nepoata Claudia cu soţul Florin şi strănepoata Georgia

---

Au trecut 13 ani de când a plecat dintre noi cel care a fost soţ, tată, socru şi bunic,

CÂRNAŢ AUREL.

Dumnezeu să-l ierte şi să-l odihnească!

Familia îndurerată

Publicitate mică 0257/210.775

SERVICII FUNERARE

CASA FUNERARĂ RO STYL
str. COCORILOR nr. 27
(între cimitirele Eternitatea şi Pomenirea)
OFERĂ:
- GRATUIT SĂLI DE PRIVEGHI (capele).
- SĂLI PENTRU POMENI, cu meniu la alegerea clientului.
- SICRIE şi RESPETE produse de firma noastră, la PREŢ REDUS.
- GRATUIT pregătim dosarul pentru ridicarea ajutorului de înmormântare.
tel. 0728 690 120 / 0728 690 121
www.casafunerara-arad.ro (558185)

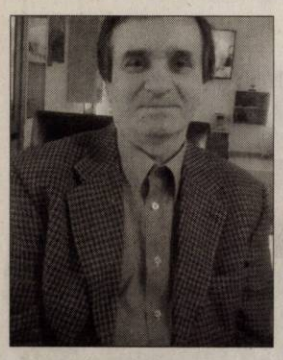

Cu adâncă durere în suflet, amintim că s-au împlinit şase săptămâni de la plecarea dintre noi a celui care a fost soţ şi frate,

LUCIAN LUNGU.

Parastasul şi slujba de pomenire vor avea loc sâmbătă, 26 mai 2018, ora 12:30 la Catedrala Ortodoxă Veche din Piaţa Mare, Arad. Dumnezeu să-l odihnească în pace!

Soţia şi fratele

Cu regret şi durere în suflet amintesc că se împlineşte un an de la despărţirea de

MAGDALENA ANGELA HOLBAN.

Dumnezeu să o odihnească în pace! Parastasul de pomenire va avea loc astăzi, 25 mai 2018, ora 17,30 la Catedrala Ortodoxă Veche din P-ţa Filimon Sârbu.

Ungureanu Vasile Ioan Dănuţ

Tristă şi de neuitat este ziua de 25 mai (1997) când a plecat dintre noi scumpa şi iubita noastră soţie şi mamă,

BUŢ LILIANA ANCA.

Dumnezeu să o ierte şi să o odihnească în Împărăţia Sa!

În veci nemângâiaţi soţul şi copiii

Au trecut 6 săptămâni de când iubirea vieţii mele a plecat pe drumul fără de sfârşit al veşniciei lăsând în urmă lacrimi, tristeţe şi dor nemărginit.
Dragă

LUCIAN

ai fost sufletul meu pereche viaţa, bucuria şi rostul meu în viaţă. Te voi iubi mereu, te voi purta în suflet şi în fiecare gând al meu. Odihnă binemeritată puiul meu drag şi recunoştinţă veşnică pentru tot ce mi-ai dăruit!

A ta soţie, care nu te va uita niciodată Viorica

Un an de dor pentru cea care a fost prietena noastră,

MONI KLEIN.

Parastasul sâmbătă, 26 mai 2018, ora 11,00 la Catedrala Ortodoxă Veche. Dumnezeu să te odihnească!

Prietenii

Aprindem o lumânare şi aşezăm un buchet de amintiri dragi şi lacrimi pe mormântul celei care a fost

BRĂNICICAN MĂRIOARA,

soţie blândă şi iubitoare. Se împlinesc 6 ani de la trecerea la cele veşnice. Dumnezeu s-o odihnească în pace!

Soţul Ionel

Azi se împlinesc 6 luni de la trecerea în nefiinţă a fratelui, tatălui şi bunicului

NICU ANDRICA,

născut în Căpruţa.

Odihnă veşnică, suflet chinuit! Binecuvântată să-i fie amintirea!

Sora Lenuţa

Ultimul clopoţel sună pentru elevii clasei a XII-a A de la Colegiul Tehnic „Aurel Vlaicu" Arad. Gândul ne zboară, în aceste clipe către cea care ne-a fost alături în primii doi ani de liceu,

diriginta noastră dragă,

MARIA JUNCU,

plecată acum printre îngeri. Fie-vă somnul lin! Nu vă vom uita niciodată!

Clasa a XII-a A, promoţia 2017-2018
Colegiul Tehnic „Aurel Vlaicu"

Purtăm în suflet aceeaşi durere şi tristeţe la împlinirea a 10 ani de când a plecat dintre noi cel care a fost soţ, tată şi bunic,

SÎRB GHEORGHE.

Nu te vom uita niciodată.

Familia: soţia şi fiicele

De şase luni a plecat pe un alt drum, lăsându-ne doar cu durere şi dor dragul nostru,

av. dep.

PUTIN EMIL.

Parastasul de pomenire va avea loc sâmbătă, 26 mai 2018, ora 12:00, la Biserica Ortodoxă Micălaca Nouă.

Familia îndurerată

Nimic nu este mai dureros în viaţă ca despărţirea de fiinţa dragă,

MOŢ IOAN.

Timpul trece, dar durerea din sufletele noastre şi lacrimile din ochii noştri sunt aceleaşi şi după 1 an de când ai plecat la cele veşnice. Dumnezeu să te odihnească în pace!

Soţia Lucreţia, fiul Daniel, fiica Claudia şi Emanuela

Se împlinesc 8 ani de lacrimi, singurătate şi durere de când ai plecat la cer soţul meu iubit,

IOAN LUCA.

Amintirile sunt frumoase şi de neuitat, spun tuturor ce om şi soţ minunat ai fost. Vărs lacrimi de dor, de durere şi apoi le şterg cu dosul palmei sperând la clipa revederii. Trecerea timpului nu aduce uitarea, ci adânceşte suferinţa şi dorul din sufletul meu. Dumnezeu să-ţi vegheze somnul de veci!

Îndurerata ta soţie

Aprindem o lumânare şi aşezăm un buchet de amintiri dragi, gânduri de recunoştinţă şi lacrimi pe mormântul celui care a fost

RAIN TEODOR

- un soţ, părinte, bunic şi socru iubitor, blând şi înţelept. Parastasul de 6 săptămâni va avea loc sâmbătă, 26 mai 2018, ora 11:00, la Biserica din Aradul Nou. Dumnezeu să-i dea odihnă veşnică!

Fam. Rain şi Pârău

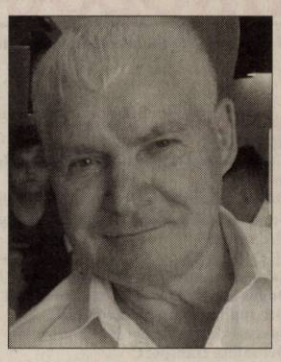

Cu tristeţe anunţăm că se împlinesc 6 săptămâni de când

BOROICA GHEORGHE

a trecut la cele veşnice. După o lungă suferinţă, la vârsta de 80 ani, a plecat cu îngerii de Izvorul Tămăduirii.

Familia

Se împlinesc 16 ani de la trecerea în nefiinţă a lui

LUPŞA PETRU.

Nu te vom uita niciodată!

Soţia Rozalia şi familia

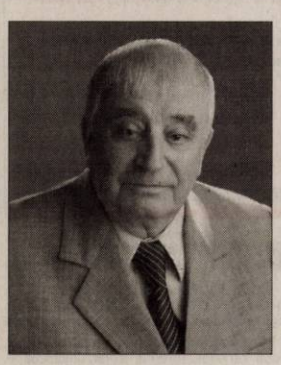

Astăzi 25 mai, cu aceeaşi nostalgie amintim că se împlinesc 2 ani de când scumpul nostru tată şi bunic,

CORNEL BORLOVAN

a plecat dintre noi, dar va rămâne veşnic în sufletele noastre.

Familia

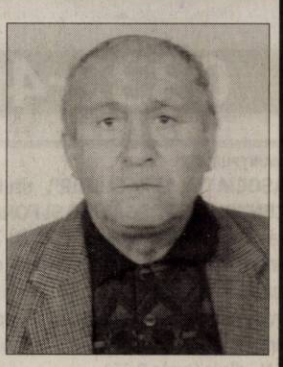

S-au scurs 4 ani de la trecerea în nefiinţă a iubitului nostru soţ, tată şi bunic,

MUNTEANU GRIGORIE.

Dumnezeu să-l odihnească în pace!

Familia

Tristă aducere aminte la împlinirea a 6 luni de la despărţirea de dragul nostru tată, socru şi cuscru,

STOICA DORU.

Dumnezeu să îl odihnească!

Familiile îndurerate Stoica şi Bota

EVIDENŢIAZĂ-TE!

Text: **DATA apariţiei:**.....

Talon valabil până în 30 iunie 2018

Date personale:

Nume şi Prenume:

Telefon:

Buletin de identitate:

TALON + PREŢUL CATEGORIEI AFERENTE

Anunţurile se preiau zilnic, la ghişeu, până în ora 16[00], după această oră, se pot prelua doar prin intermediul sistemului online de preluare al anunţurilor disponibil pe www.jurnalaradean.ro . Anunţurile de mică publicitate din Jurnal Arădean se publică pe baza talonului din ziar
Redacţia nu îşi asumă responsabilitatea pentru conţinutul anunţurilor de mică publicitate!

JURNAL ARĂDEAN

Anunţurile de deces se publică GRATUIT!

Centrul Medical Neamtiu

Consultaţii gratuite asigurate de CAS

- Dermatologie pediatrică
- Dermatochirurgie
- Tratamente pentru căderea parului
- Tratamente pentru acnee
- Epilare definitivă
- Depistarea şi tratarea bolilor venerologice

NOU! Panou fototerapie UVA şi UVB - tratament revoluţionar în psoriazis, vitiligo, dermatită atopică, sclerodermie

Vă propunem o alternativă modernă la serviciile medicale actuale, oferindu-vă calitate, profesionalism şi respect faţă de pacienţi într-un cadru plăcut.

Adresa: str. Posada nr. 50, Arad. ☎ 0745-596-312

(7787)

TESTDRIVE FORD ARAD

ÎMPREUNĂ CU Ford

Vă aşteptăm imediat după meci, la un test drive cu una din maşinile noastre. Avem o gamă largă de maşini pe care le puteţi testa astăzi, cum ar fi, Fiesta Titanium, Focus ST, EcoSport ST Line, Mondeo Titanium, Mondeo Hybrid, Kuga ST Line.

* Pentru a putea participa la TEST DRIVE aveţi nevoie de carte de identitate şi permis de conducere valabile.

Auto Technic SRL, Calea Zimandului FN, Arad, România, 310206, Tel: 0257 216 669 www.fordautotechnic.ro

(8100)

INSOLVENT CONSULT SPRL administrator judiciar al **SC FORICON S.A. Deva** – *societate în reorganizare judiciară*, CUI RO 2113650, organizează licitaţie publică în data de **15.06.2018**, la sediul său din Deva, str. M. Eminescu, nr. 11, ap. 2, pentru vânzarea următoarelor vehicule (ora 11⁰⁰) şi utilaje (ora 10⁰⁰) situate la sediul din Sebiş, str. Gării, nr. 32, jud. Arad şi a următorului imobil (ora 12) :

SEDIU ŞANTIER SEBIŞ
Activul este situat în Sebiş, str. Gării, nr. 32, jud. Arad, zona periferică, şi cuprinde teren şi două incinte. Incinta 1 – Sediu şantier are teren în suprafaţă de 1.876 mp şi construcţii : sediu, wc, atelier mecanic, magazie materiale, rampă auto. Incinta 2 are doar de teren intravilan în suprafaţă de 1.935 mp. Preţul de pornire a licitaţiei este de **262.083 lei** (Incinta 1 = 200.182 lei cu scutire de tva şi incinta 2 = 61.901 lei, exclusiv tva).

Vehicule:
Autospecializată betonieră Roman +malaxor - HD-43-FOR, capacitate cilindrică 10.344, putere motor 158KW, motorină, culoare roşu, defectă, preţ pornire **13.500 lei + tva**
Tractor U651,1986, defect, preţ pornire **11.204 lei + tva**
Autoîncărcător Ifron , 2000, funcţional, preţ pornire **10.297 lei + tva**

Utilaje :
Convertizor sudură CSC 350 = **1.710 lei**
Convertizor 42V = **1.350 lei**
Betonieră L500 cu estacada = **5.815 lei**
Betonieră 160L cu motor = **408 lei**
Rulou compactor R8-14 = **6.868 lei**
Foarfecă mecanică tăiat ob. = **1.128 lei**
Ciocan perforator 858A = **1.474 lei**
Masă vibrantă = **5.052 lei**
Menghină de filetat = **1.041 lei**
Generator acetilenă = **1.181lei**
Sirenă – 4 buc = **1.123 lei /buc**
Macara fereastră = **1.551lei**
Polizor fix = **887 lei**
Maşină de găurit = **922 lei**

Preţurile mai sus mentionate nu includ tva, care se aplică la facturare.
Garanţia de participare la licitaţie este de 10% din preţul de pornire. Caietul de sarcini şi orice informaţii sunt la dispoziţia eventualilor cumpărători la tel 0254-226006 sau 0722-344744. (8603 - H 33109)

Penisul tău poate fi mult mai MARE !

1. **Promen Plus** poate mări semnificativ penisul în dimensiuni
2. Te ajută să obţii rapid erecţii mai puternice
3. Constituie un tonic sexual general pentru organism.

Rapid Expansion Technology

(8591 - H 30266)

0332-413-406

SC ERGAD TECHNOLOGY SRL

Arad, str. Padurii nr. 24, firma cu capital integral italian care activeaza in domeniul industriei electronice

angajează:

MONTATORI SUBANSAMBLE SI OPERATORI ASAMBLARE PARTE MECANICA
Femei si barbati pentru montarea componentelor electronice.
SE OFERA:
- Salariu de incadrare 2600 ron din prima luna
- bonus dupa 3 luni de la data angajarii
- decontare transport+asiguram transport pe ruta Arad-Zadareni si Arad-Iratos,Dorobanti,Curtici,Macea cu microbuz
- tichete de masa din prima zi
- prime de vacanta
- analize gratuite pentru angajare
- ore suplimentare platite dublu
- program de lucru 1 schimb

TEHNICIENI ELECTRONISTI
Pentru control si reparare placi electronice cu tehnologia SMD si montarea componentelor in SMD
CERINTE:
- Experienta
- cunoasterea limbii italiene constituie un avantaj
- cunoasterea si capacitatea de a citi schemele electronice;
- capacitatea de a suda componentele SMD;
- disponibilitate pentru deplasari in Italia.
- se vor specifica in curriculum vitae experientele de munca in domeniul electronicii
- salariu de incadrare 2750 ron din prima luna
- bonus dupa 3 luni de la data angajarii

Trimiteti CV la adresa:
otilia.dimeny@ergad.eu sau prin fax 0257-306194; tel.0257-206247

OPERATORI LINIE SMD
CERINTE:
- Cunoasterea si capacitatea de a citi schemele electronice constituie un avantaj
- Disponibilitate pentru deplasari in Italia.
- Se vor specifica in curriculum vitae experientele de munca in domeniul electronicii

SE OFERA:
- Salariu de incadrare 2750 ron
- Bonus dupa 3 luni de la data angajarii
- Ore suplimentare platite dublu
- Sporuri de noapte platite
- Decontare transport
- Tichete de masa din prima zi
- Prime de vacanta

MONTATORI SUBANSAMBLE SI OPERATORI ASAMBLARE
Femei si barbati pentru montarea componentelor electronice.
SE OFERA:
- Salariu de incadrare 2500 ron
- bonus dupa 3 luni de la data angajarii
- decontare transport+asiguram transport pe ruta Arad-Zadareni si Arad-Iratos,Dorobanti,Curtici,Macea cu microbuz
- tichete de masa din prima zi
- prime de vacanta
- analize gratuite pentru angajare
- ore suplimentare platite dublu
- program de lucru 1 schimb

Trimiteti CV la adresa:
otilia.dimeny@ergad.eu sau prin fax 0257-306194;tel.0257-206247

(8023)

ANUNŢ PUBLIC
ASOCIAŢIA "EXCELSIOR", titular al **PUZ ZONĂ SERVICII – CENTRU DE PREGĂTIRE ŞI FORMARE PROFESIONALĂ,** amplasat în extravilanul Mun. Arad, DJ 709C, Extras CF nr. 337433 Arad, anunţă publicul interesat asupra depunerii solicitării de obţinere a avizului de mediu.
Informaţiile privind conţinutul documentaţiei tehnice a proiectului propus pot fi consultate la sediul APM Arad, str. Splaiul Mureşului F.N., zilnic (orele 8-16).
Observaţiile publicului se primesc la sediul APM Arad, Str. Splaiul Mureşului F.N., în termen de 15 zile calendaristice de la publicarea anunţului. (8561 - H 29904)

S.C. ELOPAR PRODUCTION S.R.L.
cu sediul în Arad, str. Aurel Crişan nr. 4, jud. Arad, tel. 0257-218077, fax: 0257-218061, doreşte să obţină autorizaţie de mediu pentru punctul de lucru din Arad, str. Aurel Crişan nr. 4, tel. 0257-218077, fax: 0257-218061, unde se desfăşoară activităţile: Fabricarea altor maşini şi utilaje de utilizare generală n.c.a. - 2829; Fabricarea de echipamente electrice şi electronice pentru autovehicule şi motoare de autovehicule- 2931; Comerţ cu ridicata de piese şi accesorii pentru autovehicule în scopul de producţie şi comerţ-4531, având principale faze ale procesului tehnologic următoarele: producţie şi asamblare subansamble de montaj auto şi comerţ cu ridicata.
Măsurile de protecţie a factorilor de mediu: Apă: reţea; Aer: nu e cazul; Sol: suprafeţe betonate; Gestiunea deşeurilor: pubele, saci de plastic.
Observaţiile publicului formulate în scris/informaţiile privind potenţialul impact asupra mediului se depun/pot fi consultate la sediul Agenţiei pentru Protecţia Mediului Arad, Splaiul Mureşului FN, tel. 0257/280331, 0257-280996 în timp de zece zile lucrătoare după data publicării prezentului anunţ. (8598 - H 33067)

GARSONIERE

- **A A** Achiziţionez garsonieră, apartament 1 cameră, cash, ☎0746.055.126, ☎0755.483.216. 16025
- **A Cumpăr** cu banii jos garsonieră- apartament 1 cameră, 0721.670.839. 23926
- **Vând garsonieră** et. 3, Micălaca, mobilată P.F., 23.850 Euro, 0757.306.058. 24856
- **Vând garsonieră** 31 mp, et. IV în Micălaca, mobilată. Telefon 0771.343.792, 0770.314.540. 30964

AP.2 CAMERE-ARAD

- **A A** Achiziţionez apartament 2,3,4 camere, cash, ☎0746.055.126, ☎0755.483.216. 16027
- **A Cumpăr** apartament 2- 3 camere. Plătesc cash, ☎0742.781.651. 23925
- **Vând apartament** 2 camere decomandat, et. 5/10, Podgoria, preţ 45.500 Euro, 0745.925.658. 19258
- **Vând apartament** 2 camere, et. 2, Gurahonţ, renovat. Telefon 0743.403.165. 21317
- **Vând apartament** 2 camere la Podgoria, parter, semidecomandat. Preţ 46.000 Euro. Tel. 0770.215.502. 29536
- **Vând apartament** 2 camere, decomandat, total renovat, interior izolat, 2 balcoane, uşă metalică, tâmplărie termopan, etaj 4/4, zona Billa. Telefon 0784.292.944. 29889

AP.3 CAMERE-ARAD

- **Vând apartament** 3 camere, 6 Vânători, spaţios, 42.300 Euro, 0757.306.058. 24857
- **Vând apartament** 3 camere, Pecica (22.000 Euro), rulotă înmatriculată RO şi tractor U445. Telefon 0752.099.428 29891

AP.4 CAMERE-ARAD

- **Vând apartament** central 4 camere, Augustin Doinaş, etaj 1, suprafaţă 180 mp+250 mp grădină. Preţ 100.000 Euro/negociabil, ☎0741.158.777. 33097

Ministerul Finanţelor Publice. Agenţia Naţională de Administrare Fiscală. Direcţia Generală Regională a Finanţelor Publice - Timişoara. Administraţia Judeţeană a Finanţelor Publice Arad. Serviciul Colectare şi Executare Silită Persoane Juridice. Dosar de executare nr. 7609. Nr. AEG_DEJ 62137/17.05.2018. Anunţ privind vânzarea bunurilor mobile. În temeiul prevederilor art. 250, alin. (2) din Legea nr. 207/2015 privind Codul de Procedură Fiscală, cu modificările şi completările ulterioare, vă facem cunoscut că, în ziua de 05, luna Iunie, anul 2018, ora 15.00, în localitatea Arad, B-dul. Revoluţiei, nr. 77, et. 2, cam. 35, jud. Arad, se va vinde la licitaţie următoarele bunuri mobile, proprietate a debitorului ARCONS SECURITY SRL, cu domiciliul fiscal în localitatea Arad, str. Calea Victoriei, nr. 33 - 35, jud. Arad, cod de identificare fiscală 13766973, licitaţia a I-a: Denumirea bunului mobil. Descriere sumară, Drepturile reale şi privilegiile care grevează bunurile, dacă este cazul: Drept de gaj în favoarea D.G.R.F.P. Timişoara - A.J.F.P. Arad. Preţul de pornire al licitaţiei, exclusiv TVA (lei)/buc.: Autoturism Dacia Logan, tip SD-Logan, caroseria AA berlină, serie şasiu UU1LSDAAH36195759, din 2006, combustibil benzină, cilindree 1390 cmc, nr. înmatriculare AR 17 NIK, nefuncţională, 6225 lei; Autoturism Dacia, tip Logan, caroseria AC break, serie şasiu UU1KSDEKJ37042085, din 2006, combustibil motorină, cilindree 1461 cmc, nr. înmatriculare AR 24 ARC, nefuncţională, 7663 lei; Autoturism Dacia Logan, tip LSDAA, caroseria berlină 4 uşi, serie şasiu UU1LSDAAH35114638, din 2005, combustibil benzină, cilindree 1390 cmc, nr. înmatriculare AR 23 ARC, 4787 lei; Calculator INTEL CORE I3, 3240CPU, 3,4 GHz, cu licenţă, cu monitor APlus 17', tastatură şi mouse 766 lei; Calculator Intel Celeron E3400, cu 2,6 GHz, cu licenţă, cu monitor Acer 24', tastatură şi mouse, 577 lei; Calculator Intel Core Duo E4500, cu 2,2 GHz, cu licenţă, cu monitor Philips 17', tastatură şi mouse, 430 lei; Calculator Intel Pentium IV, defect, 115 lei; Calculator HP Proliant, defect, 483 lei; Copiator Konica Minolta Bizhub 252, format A3 color, 1438 lei; Centrala telefonică cu 15 interioare, 241 lei; Gheretă pază din PVC, cu uşă PVC şi geam simplu, cu dimensiunile 1,4 x 1, 8 x 2,2 - 5 buc., 714 lei; Gheretă pază din PVC, cu uşă PVC şi geam simplu, cu dimensiunile 1,4 x 1,8 x 2,2, 1910 lei; Gheretă pază din PVC, cu uşă PVC şi 2 geamuri, cu dimensiunile 3 x 1, 8 x 2,4, 3330 lei; Laptop Fujitsu Amilo cpu duo, de 2,1 GHz, cu licenţă, 428 lei. Cota TVA: 19%. *) Regimul şi cotele de taxă pe valoarea adăugată aplicabil/ aplicabile pentru vânzarea bunurilor mobile sunt cele prevăzute de Titlul VII din Legea nr. 227/2015 privind Codul Fiscal, cu modificările şi completările ulterioare. Invităm pe cei care pretind vreun drept asupra acestor bunuri să înştiinţeze despre aceasta organul de executare, înainte de data stabilită pentru vânzare. Cei interesaţi în cumpărarea bunurilor sunt invitaţi să se prezinte la termenul de vânzare, la locul fixat în acest scop şi până la acel termen să prezinte oferte de cumpărare. Pentru participarea la licitaţie ofertanţii depun, cu cel puţin o zi înainte de data licitaţiei, următoarele documente: a) oferta de cumpărare; b) dovada plăţii taxei de participare sau a constituirii garanţiei sub forma scrisorii de garanţie, reprezentând 10% din preţul de pornire a licitaţiei. Plata taxei se va efectua în contul IBAN RO94TREZ0215067XXX022241, beneficiar Direcţia Generală Regională a Finanţelor Publice Timişoara - Administraţia Judeţeană a Finanţelor Publice Arad, cod de identificare fiscală 3519933, deschis la Trezoreria municipiului Arad; c) împuternicirea persoanei care îl reprezintă pe ofertant; d) pentru persoanele juridice române, copie de pe certificatul unic de înregistrare eliberat de oficiul registrului comerţului; e) pentru persoanele juridice străine, actul de înmatriculare tradus în limba română; f) pentru persoanele fizice române, copie de pe actul de identitate; g) pentru persoanele fizice străine, copie de pe actul de identitate/ paşaport; h) declaraţia pe proprie răspundere a ofertantului prin care certifică faptul că nu este persoană interpusă cu debitorul. Cumpărătorului îi revine obligaţia de a respecta prevederile legale speciale, cum ar fi obligaţiile de mediu, obligaţiile de conservare a patrimoniului naţional sau altele asemenea, respectiv: -. Alte informaţii de interes pentru cumpărător, după caz: bunurile mai sus menţionate se află depozitate în loc. Arad, str. Calea Victoriei, nr. 33 - 35, jud. Arad şi în loc. Chişineu-Criş, jud. Arad (5 gherete pază). Pentru informaţii suplimentare vă puteţi adresa la sediul nostru sau la telefon numărul 0257.202731. (8599 - H 33108)

SC ALVI SERV SRL

anunta publicul interesat asupra depunerii raportului privind impactul asupra mediului,revizuit, pentru proiectul **"Amplasare incinerator deseuri si constructii mobile"** propus a fi amplasat in Arad, Zona CET, Jud.Arad.

Tipul deciziei posibil a fi luata de Agentia pentru Protectia Mediului Arad este de emitere sau respingere a revizuirii acordului de mediu.

Raportul poate fi consultat la sediul Agentia pentru Protectia Mediului Arad, Splaiul Muresului, FN si la sediul **SC ALVI SERV SRL** din Arad, str.Bradului, nr.38, jud.Arad, zilnic intre orele 9,00 - 15,30.

Documentul mentionat este disponibil si la urmatoarea adresa de internet: www.apmar.anpm.ro

Dezbaterea publica a raportului privind impactul asupra mediului va avea loc la punctul de lucru al SC ALVI SERV SRL din Arad, Zona CET, jud.Arad **in data de 14.06.2018, incepind cu ora 14,00.**

Publicul interesat poate transmite in scris comentarii/opinii/observatii privind documentele mentionate, la sediul Agentia pentru Protectia Mediului Arad, Splaiul Muresului, FN, pina la data de 13.06.2018. (8593)

IOANA BUBULETE I.P.U.R.L

In calitate de lichidator al **SC GUSTI CONSTRUCT SRL**, cu sediul in loc. Arad, str. Petuniei nr. 17, identificata prin nr. **ORC J02/448/2006 si CUI 18475037**, în temeiul art. 99 alin. 3 din Legea nr. 85/2014 notifică pe toţi creditorii că: prin rezolutia nr. 4800/29.03.2018, pronuntata de ORC de pe langa Tribunalul Arad, s-a dispus numirea lichidatorului Ioana Bubulete IPURL, ca urmare a dizolvarii societatii **SC GUSTI CONSTRUCT SRL**. Creditorii vor depune declaraţiile de creanţă până în data de **11.06.2018 la sediul lichidatorului**, str. Tribunul Buteanu nr. 1, ap.1, loc. Arad, acestea trebuind să îndeplinească cerinţele prevăzute în art. 104 din Legea nr. 85/2014.

Relaţii la tel. 0740234433.

IOANA BUBULETE I.P.U.R.L

In calitate de lichidator al **SC BELLA FORESTA SRL**, cu sediul in jud. Arad, loc. Vladimirescu, sat Cicir, nr. 196, identificata prin nr. **ORC J02/817/2001 si CUI 14358859** în temeiul art. 99 alin. 3 din Legea nr. 85/2014 notifică pe toţi creditorii că: prin rezolutia nr. 6937/09.05.2018, pronuntata de ORC de pe langa Tribunalul Arad, s-a dispus numirea lichidatorului Ioana Bubulete IPURL, ca urmare a dizolvarii societatii **SC BELLA FORESTA SRL**. Creditorii vor depune declaraţiile de creanţă până în data de **11.06.2018 la sediul lichidatorului**, str. Tribunul Buteanu nr. 1, ap.1, loc. Arad, acestea trebuind să îndeplinească cerinţele prevăzute în art. 104 din Legea nr. 85/2014.

Relaţii la tel. 0740234433. (8606 - H 33109)

(8605 - H 33109)

SCP EXPERT SPRL
practicieni în insolvenţă

SCP EXPERT SPRL, in calitate de lichidator judiciar al **SC PIERSICILE DE ARANEAG SRL**, anunta vanzarea conform Legii 85/2006 prin licitatie publica, deschisa, cu strigare a urmatoarelor bunuri mobile:

- autoutilitara frigorifica FORD – 4.275 euro; freza A2 145 cu patine – 675 euro; tocatoare 160 cu patine, dinti de recoltare – 585 euro; instalatie de irigat – 2.250 euro; tractor ANTONIO CARRARO TIP TGF 9400 – 6.300 euro; cabina tractor ANTONIO CARRARO – 450 euro; plantatie piersic – 16.605 euro; aductiune apa+bazin – 1.800 euro; motopompa – 50 euro

La preturile mentionate se adauga TVA. Bunurile mentionate mai sus se afla in loc. Araneag, nr. 193, jud. Arad.

Licitatia va avea loc in data 04.06.2018, ora 12,00 la sediul lichidatorului judiciar EXPERT SPRL din Arad str. D. Bolintineanu, nr. 5, jud. Arad. In caz de neadjudecare, licitatia se va relua in data de 11.06.2018 ora 12,00.

Garantia pentru inscrierea in licitatie este de 10% din valoarea de pornire. Inscrierile, si depunerea garantiei pentru licitatie se pot efectua pana la ora 13,00, ziua licitatiei.

Relatii la sediul lichidatorului judiciar EXPERT SPRL tel. 0257 - 259740.

APARTAMENT LA CASĂ

- **Vând apartament** 3 camere, 109 mp, etaj 1, central. Preţ 68.000 Euro, ☎0730.474.075. 30429
- **Vând ultracentral,** în imobil cu 1 etaj, apartament 6 camere, diverse dependinţe, parter înalt, spaţiu lucru 100 mp la demisol, 2 garaje autorizate în curte, teren liber 288 mp, vad excelent, ☎0746.258.077. 959537

CASE-ARAD

- **Urgent! Vând** casă în Cicir, suprafaţă 946 mp. Telefon 0746.424.641. 26413
- **Vând casă** Grădişte, 2 camere, 147 mp teren, 22.000 Euro, 0722.257.409. 30967

CASE-JUDEŢUL ARAD

- **Vând casă** din cărămidă în comuna Târnova, suprafaţă 1450 mp. Preţ 15.500 Euro. Tel. 0742.946.281. 21288
- **Vând casă** nouă, str. Buşteni 225 mp, intrare auto, 4 camere, parter+ etaj, preţul 170.000 Euro, negociabil, 0741.158.777. 33103
- **Vând casă,** com. Şimand nr. 1245- teren 2880 mp+ teren casă 1.440 mp Şimand 275. Telefon 0742.919.480. 29873
- **Vând loc** de casă în comuna Şimand, suprafaţă 953 mp. Preţ 8.500 Euro. Tel. 0742.946.281. 21289

CASE DE VACANŢĂ-JUD ARAD

- **Vând cabană** la Ghioroc pe deal. Telefon 0722.979.890. 29861
- **Vând conac** Cuvin spre deal, preţ 100.000 Euro, negociabil, 0741.158.777. 33104

VILE-ARAD

- **Vând vilă** mare în Covăsânţ P+E+ garaj, la şosea pe partea cu deal, toate utilităţile, 6 camere+ salon, terasă acoperită, etc. Preţ negociabil, 78.000 Euro. Tel. 0745.862.758. 3020

SPAŢII COM-ARAD

- **Vând spaţiu** cu vitrină, 80 mp, Micălacaparter, bloc Bermo, preţul, 95.000 Euro, negociabil, 0741.158.777. 33102
- **Vând urgent** spaţiu zona Intim, 90 mp, 2 grupuri sanitare, preţul 110.000 Euro, negociabil, 0741.158.777. 33098

TERENURI LOCAL

- **Vând loc** de casă Aradul Nou- Mureşel, 730 mp. Telefon 0257/287612. 16895
- **Vând 1.268** mp loc de casă (sau 653) pe 2 străzi front 40x13 cu utilităţi, ☎0756.495.174. 30948

TERENURI JUDEŢ

- **Cumpăr teren** arabil zona loc. Şag- Cruceni, Fiscut, Firiteaz- Vinga. Tel. ☎0744.337.588. 26561
- **Vând teren** arabil Lipova 1,35 ha (Ivancea)- 4.200 Euro/ ha. Fâneaţă: 0,5 ha; 0,2300 ha; 0,3800 ha, preţ negociabil, 0747.299.982. 19274
- **Vând teren** arabil 2.000 mp la Curtici în Asociaţie în tarla 8/33/2/7/6. Preţ 1.300 Euro/negociabil, ☎0741.158.777. 33100
- **Vând teren** arabil 7 ha compact, Zimandul- Nou în tarla 115/610/6. Preţ 8.000 Euro/ha/negociabil, ☎0741.158.777. 33101
- **Vând urgent** teren 5.037 mp cu CF, Căporal- Alexa tarla 60. Preţ 3.000 Euro/negociabil, ☎0741.158.777. 33099
- **Vând urgent** 54 ha pădure foioase, zona Tauţ, preţul 6.000 Euro/ ha, negociabil, 0741.158.777. 33105
- **Vând 5** ha teren arabil, zona localităţii Zimand Cuz, 7.100 Euro/ ha, negociabil, 0744.337.588. 26567
- **Vând 500** mp teren intravilan, localitatea Horia, 4.500 Euro, ☎0743.325.339. 20144

IMOBILE CHIRII

- **Închiriez garsonieră** amenajată pe termen lung, str. Ursului. Tel. 0749.182.610. 29877
- **Închiriez garsonieră** mobilată şi utilată, zona Fortuna. Tel. 0742.972.800. 30904
- ●**Proprietar, închiriez** casă 3 camere complet mobilate pentru birouri, firme, toate dependinţele, zonă centrală, ☎0740.029.789. 29535

SPAŢII COM-ARAD

- **SC închiriază** hale, birouri, ateliere, curte, vad comercial bun, 0745.993.788. 29854

OFERTE LOCURI DE MUNCĂ

- **Angajăm şoferi** B1.700 net+ tichete, manipulanţi 1.600+ tichete, ☎0753.409.647. 30889
- **Angajăm şoferi** transport marfă internaţional şi dispecer transport. Tel. 0722.239.479.
- **Angajăm agenţi** de securitate. Relaţii la telefon 0768.197.898.
- **Angajăm: ajutor** bucătar, femeie de serviciu, barman, ospătar, ☎0722.567.251. 33088
- **Angajăm asistent** manager posesor carnet cat. B, cunoştinţe office. Telefon 0720.400.350.
- **Angajăm persoană** pentru îngrijit gospodărie. Oferim salar şi cazare, ☎0730.596.331.
- **Angajăm personal** curăţenie, locaţie centrală. Oferim bonuri. Tel. 0723.721.881.
- **Angajez şofer** panificaţie, personal (femei- bărbaţi) necalificat, brutar, vânzătoare, ☎0746.354.358.
- **Angajez agent** pază umană, serios, Arad. Tel. 0740.130.259.
- **Angajez brutar** în Fântânele, 6 km de Arad. Telefon 0723.152.639.
- **Angajez instalator** sanitar pensionar, zugrav, muncitor necalificat. Tel. 0747.051.756.
- **Angajez sudor** Mig-Mag şi lăcătuş confecţii metalice. Tel. 0745.870.290.
- **Caut femei** pentru îngrijit bătrâni în Germania. Tel. 004915143469061.
- **Caut îngrijire** femeie bolnavă la pat, zona gării. Telefon 0732.499.767.
- **Firmă angajează** instalatori pentru instalaţii sanitare, termice. Salar atractiv, ☎0744.556.869.
- **Hotel 3** stele angajează cameristă. Condiţii avantajoase. Tel. contact: 0731.050.384.
- **Magazin electrice** din Subcetate angajează vânzătoare- facturistă. Telefon 0746.180.418.
- **Hotel trei** stele situat în zona centrală angajează ajutor de bucătar cu experienţă. Se asigură salarizare motivantă. Telefon: 0744.608032.
- **SC angajează** confecţionere cu experienţă. Angajăm şi pensionare. Telefon 0730.913.599.
- **Societate pază** angajează agenţi pază, agenţi intervenţie, program flexibil, salarizare motivantă, 0752.441.414, 0752.441.419.
- **Societate pază** angajează agenţi pază zona Curtici. Salarizare motivantă, program flexibil, ☎0752.441.419.

PRESTĂRI SERVICII

- **Firmă, oferim** servicii, reparaţii acoperişuri, jgheaburi şi burlane, ☎0740.896.262, Ioan 7001

CONSTRUCŢII

- **Aduc la** domiciliul clientului nisip, balast, sort, grîblură, ☎0745.237.099. 29800
- **Aduc balast,** nisip, sort, pământ, ridic moloz, mraniţă, lemne, ☎0747.206.371. 25342

AUTO STRĂINE

- **Vând Opel** Astra H, 1,9 Diesel, combi, cutie automată, ☎0722.274.870. 29893
- **Vând Opel** Astra 2008, în rate pe 2 ani, ofer garanţie şi acte cu 55.000 km, 4.600 Euro, 0745.925.658. 19260
- **Vând Chevrolet Aveo,** an 2012, diesel, stare foarte bună, maşină de garaj, 40.000 km reali, culoare gri, unic proprietar. Preţ 5.200 euro, negociabil. Telefon: 0722.777.308

PIESE DE SCHIMB-AUTO

- **Vând 4** anvelope 205/55/16 vară Brigestone, jante de aluminiu Audi A4, 0722.979.890. 29860

ANIMALE,PĂSĂRI

- **Cumpăr vaci** adulte pentru sacrificare, tineret pentru creştere. Telefon ☎0745.505.122. 30279
- **Vând 1** capră cu 2 iezi. Tel. 0746.048.991. 30346
- **Vând 10** purcei, rasă de carne. Tel. 0720.003.591. 28910

PIERDERI

- **Pierdut certificat** constatator nr. 24560/ 7.06.2007 aparţinând soc. Girasole SRL- Socodor, eliberat de ORC Arad. Îl declar nul. 33064
- **Pierdut legitimaţie** student eliberată de U.A.V. - Facultatea de Ştiinţe Economice-CIG2 pe numele Stratulat Alexandru. O declar nulă. 33084

ÎMPRUMUTURI FINANCIARE

- **IFN acordă** credite de nevoi personale angajaţilor şi pensionarilor, ☎0729.660.774.

CITAŢII

- **Se citează** Koczkas Ştefan, cu domiciliu stabil în Pecica, str. 428, nr.4, la Soc. Prof. Notarială Dicu, Pecica str.2, nr.80, pentru data de 4.06.2018, ora 18:30, dezbatere succesiune pentru defuncta Koczkas Maria, decedată: 20.02.2017, ultimul domiciliu Pecica, jud. Arad. 33063

DIVERSE

- **Cumpăr maşini** pentru fier vechi, fier vechi, pene, baterii auto. Ne deplasăm la domiciliu, 0748.803.788, 0755.169.215. 30263
- **Vând moară** cu piatră pentru făcut făină de mălai, 0722.705.793. 20589
- **Vând uşă** de interior dublă, lăţime 1,40 m, înălţime 2,20 300 lei, 0744.988.154. 19171
- **Vând uşi** exterior englezeşti antifonate, antiefracţie cu vitralii, geamuri noi securit, electrocasnice noi şi second hand, anvelope. Repar electrocasnice. Lipova 0744.796.542. 15495

Publicitate: mică 0257/210.775; mare 0257/280.904

PRIMĂRIA MUNICIPIULUI ARAD ANUNŢĂ

Organizarea concursului de recrutare pentru ocuparea următoarelor funcţii publice de execuţie vacante:

➢ **Serviciul Investiţii:**

- ***consilier, clasa I, gradul profesional superior;***

Condiţii specifice: studii universitare de licenţă absolvite cu diplomă, respectiv studii superioare de lungă durată, absolvite cu diplomă de licenţă sau echivalentă - domeniul fundamental de ierarhizare: **Ştiinţe inginereşti** - ramura de ştiinţă: **Inginerie civilă** – domeniul de licenţă: **Ingineria instalaţiilor** conform H.G.R. nr. 158/2018; vechime în specialitate: minimum 9 ani.

- ***consilier, clasa I, gradul profesional superior;***

Condiţii specifice: studii universitare de licenţă absolvite cu diplomă, respectiv studii superioare de lungă durată, absolvite cu diplomă de licenţă sau echivalentă - domeniul fundamental de ierarhizare: **Ştiinţe inginereşti** - ramura de ştiinţă: **Inginerie civilă** conform H.G.R. nr. 158/2018; vechime în specialitate: minimum 9 ani;

- ***consilier, clasa I, gradul profesional asistent;***

Condiţii specifice: studii universitare de licenţă absolvite cu diplomă, respectiv studii superioare de lungă durată, absolvite cu diplomă de licenţă sau echivalentă - domeniul fundamental de ierarhizare: **Ştiinţe inginereşti** conform H.G.R. nr. 158/2018; vechime în specialitate: minimum 1 an;

- ***consilier, clasa I, gradul profesional debutant;***

Condiţii specifice: studii universitare de licenţă absolvite cu diplomă, respectiv studii superioare de lungă durată, absolvite cu diplomă de licenţă sau echivalentă - domeniul fundamental de ierarhizare: **Ştiinţe inginereşti** - ramura de ştiinţă: **Inginerie civilă** - domeniul de licenţă: **Inginerie civilă**-specializarea: **Căi Ferate, Drumuri şi Poduri** conform H.G.R. nr. 158/2018;

Condiţiile generale de ocupare a funcţiilor publice pentru care se organizează concursul sunt cele prevăzute la art. 54 din Legea nr. 188/1999 privind Statutul funcţionarilor publici.

Concursul constă în:

- *selecţia dosarelor de concurs: în termen de max. 5 zile lucrătoare de la data expirării termenului de depunere a dosarelor;*
- *proba scrisă programată în data de 26.06.2018, ora 11:00, la sediul instituţiei- Arad B-dul. Revoluţiei nr. 75;*
- *interviul- în termen de max. 5 zile lucrătoare de la data susţinerii probei scrise.*

Dosarele de concurs conţin, în mod obligatoriu, documentele prevăzute la art. 49 din H.G.R. nr. 611/2008, cu modificările şi completările ulterioare.

Dosarele de concurs se depun la sediul instituţiei până la data de **13.06.2018, ora 17:00**.

Coordonatele de contact pentru primirea dosarelor:

- adresa de corespondenţă: Arad B-dul. Revoluţiei nr. 75 - cam. 8, Serviciul Resurse Umane;
- telefon: 0257281850, interior 162;
- fax: 0257250253;
- adresa de e-mail: pma@primariaarad.ro;
- persoana de contact: Dan Anca-Diana – consilier juridic – Serviciul Resurse Umane.

Bibliografiile şi atribuţiile prevăzute în fişele postului se afişează la sediul instituţiei-avizierul Serviciului Resurse Umane şi pe pagina de internet a instituţiei: www.primariaarad.ro. (8597)

PRIMĂRIA MUNICIPIULUI ARAD ANUNŢĂ

Organizarea concursului de recrutare pentru ocuparea următoarei funcţii publice de execuţie vacante:

➢ **Compartimentul Protecţia Mediului - Direcţia Generală Poliţia Locală:**

- **O funcţie publică de execuţie de poliţist local, clasa III, gradul profesional superior;**
- Condiţii specifice: studii liceale, respectiv studii medii liceale, finalizate cu diplomă de bacalaureat, vechime în specialitatea studiilor necesare exercitării funcţiei publice: minimum 9 ani. Condiţiile generale de ocupare a funcţiilor publice pentru care se organizează concursul sunt cele prevăzute la art. 54 din Legea nr. 188/1999 privind Statutul funcţionarilor publici.

Concursul constă în:

- selecţia dosarelor de concurs: în termen de max. 5 zile lucrătoare de la data expirării termenului de depunere a dosarelor;
- proba scrisă programată în data de 25.06.2018, ora 11:00, la sediul instituţiei- Arad B-dul. Revoluţiei nr. 75;
- interviul- în termen de max. 5 zile lucrătoare de la data susţinerii probei scrise.

Dosarele de concurs conţin, în mod obligatoriu, documentele prevăzute la art. 49 din H.G.R. nr. 611/2008, cu modificările şi completările ulterioare.

Dosarele de concurs se depun la sediul instituţiei până la data de 13.06.2018.

Coordonatele de contact pentru primirea dosarelor:

● adresa de corespondenţă: Arad B-dul. Revoluţiei nr. 75 - cam. 8, Serviciul Resurse Umane; ● telefon: 0257281850, interior 162; ● fax: 0257250253; ● adresa de e-mail: pma@primariaarad.ro; ● persoana de contact: Stoian Monica-Elena – consilier – Serviciul Resurse Umane.

Bibliografiile şi atribuţiile prevăzute în fişele postului se afişează la sediul instituţiei-avizierul Serviciului Resurse Umane şi pe pagina de internet a instituţiei: www.primariaarad.ro. (8595)

PRIMĂRIA MUNICIPIULUI ANUNŢĂ

Organizarea concursului de recrutare pentru ocuparea unei două funcţii publice de execuţie vacante de consilier, clasa I, gradul profesional principal la Biroul Monitorizarea Comportării în Timp a Construcţiilor-Direcţia Patrimoniu din cadrul aparatului de specialitate al Primarului Municipiului Arad.

Condiţii specifice: studii universitare de licenţă absolvite cu diplomă, respectiv studii superioare de lungă durată, absolvite cu diplomă de licenţă sau echivalentă; Vechime în specialitate minimum 5 ani;

Condiţiile generale de ocupare a funcţiilor publice pentru care se organizează concursul sunt cele prevăzute la art. 54 din Legea nr. 188/1999 privind Statutul funcţionarilor publici.

Concursul constă în:

- selecţia dosarelor de concurs: în termen de max. 5 zile lucrătoare de la data expirării termenului de depunere a dosarelor;
- proba scrisă programată în data de 25.06.2018, ora 11:00, la sediul instituţiei- Arad B-dul. Revoluţiei nr. 75;
- interviul- în termen de max. 5 zile lucrătoare de la data susţinerii probei scrise.

Dosarele de concurs conţin, în mod obligatoriu, documentele prevăzute la art. 49 din H.G.R. nr. 611/2008, cu modificările şi completările ulterioare.

Dosarele de concurs se depun la sediul instituţiei în termen de 20 de zile de la data publicării anunţului în Monitorul Oficial al României, Partea a III-a.

Coordonatele de contact pentru primirea dosarelor:

- adresa de corespondenţă: Arad B-dul. Revoluţiei nr. 75 - cam. 8, Serviciul Resurse Umane;
- telefon: 0257281850, interior 162;
- fax: 0257250253;
- adresa de e-mail: pma@primariaarad.ro;
- persoana de contact: Stoian Monica-Elena – consilier – Serviciul Resurse Umane.

Bibliografia şi atribuţiile prevăzute în fişa postului se afişează la sediul instituţiei-avizierul Serviciului Resurse Umane şi pe pagina de internet a instituţiei: www.primariaarad.ro. (8596)

SC NEW STONE SRL

titular al PUZ – Amenajare zonă de agrement şi bazin piscicol nevidabil pentru pescuit sportiv prin lucrări de excavare în perimetrul Sântana II, amplasat în extravilanul localităţii Sântana, FN (CF nr. 304090 şi 304089), jud. Arad anunţă publicul interesat asupra disponibilizării proiectului plan şi finalizării raportului de mediu.

Consultarea proiectului de plan şi a raportului de mediu se poate realiza la sediul SC NEW STONE SRL din Sântana, str. Mihail Eminescu, nr. 83, jud. Arad zilnic între orele 9-12.

Comentariile şi propunerile se vor transmite în scris la sediul proiectantului SC GEOMETRICA SRL – Arad, str. Gh. Şincai, nr. 2-6, ap. 5 şi la sediul APM Arad, Splaiul Mureşului, FN, în termen de 48 zile calendaristice de la apariţia anunţului.

Dezbaterea publică a raportului de mediu va avea loc în data de 16.07.2018. Prezentarea raportului de mediu se va face începând cu ora 13:00 la sediul Primăriei oraşului Sântana, jud Arad.

Autorităţile interesate să participe: Garda Naţională de Mediu – C.J. Arad, Direcţia de Sănătate Publică Arad, Primăria oraşului Sântana, Inspectoratul pentru Situaţii de Urgenţă „Vasile Goldiş" Arad, A.N. „Apele Române" - Administraţia Bazinală de Apă Crişuri, Administraţia Naţională de Îmbunătăţiri Funciare Arad, Direcţia pentru Agricultură şi Dezvoltare Rurală Arad şi Agenţia Naţională pentru Resurse Minerale – C.I.T.R.M. Timişoara.

Dezbaterea este deschisă publicului interesat. (8572 - H 30343)

JURNAL ARĂDEAN

Coliziune cu un camion FOTO: EPA

Accident feroviar în Italia

ROMA. Două persoane au decedat, printre care un român de 64 de ani, iar alte 23 de persoane au fost rănite după ce un tren regional de călători a intrat în coliziune cu un camion aflat pe șine, în apropiere de localitatea Caluso din regiunea orașului Torino, informează site-ul cotidianului La Repubblica. Trenul regional 10027, la bordul căruia se aflau aproximativ 40 de pasageri, s-a ciocnit cu un camion de mare tonaj în noaptea de miercuri, în jurul orei locale 23.20 (ora României, joi. 00.20). În urma impactului au deraiat trei vagoane și locomotiva, iar mecanicul trenului a decedat pe loc. A doua persoană decedată este un cetățean român care conducea un vehicul ce însoțea camionul implicat în accident. Românul, în vârstă de 64 de ani, avea reședința în orașul Busto Arsizio (Varese), potrivit site-ului Laprimapagina. Românul a fost transportat de urgență la un spital din Torino, însă a decedat în scurt timp din cauza rănilor suferite. Șoferul camionului, un cetățean lituanian de 39 de ani, este anchetat în legătură cu producerea accidentului.

Louis-Dreyfus, premiată

WASHINGTON. Actrița americană Julia Louis-Dreyfus va primi Mark Twain Prize for American Humor pe 2018 din partea John F. Kennedy Center for the Performing Arts, au anunțat reprezentanții acestei instituții.

Starul de televiziune este a 21-a personalitate și a șasea femeie care primește prestigioasa distincție, gala urmând să aibă loc la Kennedy Center Concert Hall din Washington, pe 21 octombrie.

Julia FOTO: EPA

Premiul Mark Twain este atribuit unei personalități care a avut un impact asupra societății americane, așa cum a fost cazul celebrului scriitor din secolul al 19-lea, al cărui nume real a fost Samuel Clemens. „Ca și Mark Twain, Julia a îmbogățit cultura americană cu umorul său unic", se arată într-un comunicat al organizatorilor galei.

Actrița și prezentatoarea TV Julia Scarlett Elizabeth Louis-Dreyfus, născută în 1961, este cunoscută pentru rolurile din sitcomurile „Seinfeld" și „Aventurile Christinei/ The New Adventures of Old Christine". **SURSA: MEDIAFAX**

Malkovich va fi Poirot

LONDRA. Actorul american John Malkovich va intra în pielea detectivului mustăcios Hercule Poirot, într-o nouă adaptare a unui roman de Agatha Christie care va fi difuzată de BBC, în Marea Britanie, și Amazon, în SUA, potrivit hollywoodreporter.com.

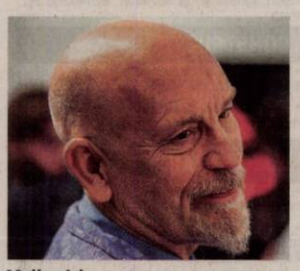

Malkovich FOTO: EPA

Cel mai recent, celebrul personaj a fost interpretat de actorul britanic Kenneth Branagh în filmul „Crima din Orient Express", lansat în 2017. Branagh va relua acest rol în filmul „Moarte pe Nil", programat pentru lansare în 2019. Filmările pentru seria „The A.B.C. Murders", în care va juca John Malkovich și care va avea trei părți, vor debuta în iunie. Producția este bazată pe clasicul roman omonim lansat de Agatha Christie în 1936. Volumul a mai beneficiat de o adaptare, „The Alphabet Murders", un film lansat în 1965, cu Tony Randall în rolul detectivului.

SURSA: MEDIAFAX

www.aradon.ro
Mai multe poze cu Adelina

Adelina
Pasiunile ei sunt sportul și muzica. FOTO: GHEORGHE PETRILA

A primit „Cheia orașului"

LOS ANGELES. West Hollywood, un oraș din comitatul Los Angeles situat în statul american California, i-a dedicat o zi specială starletei porno Stormy Daniels, care pretinde că a avut o relație cu Donald Trump, pentru a celebra „rezistența" sa în fața administrației conduse de liderul de la Casa Albă, informează joi AFP. Stephanie Clifford, pe numele său adevărat, a primit „Cheia orașului" miercuri la ora locală 16:00 în cadrul unei ceremonii desfășurate la sex-shop-ul Chi Chi LaRue, în prezența primarului West Hollywood. **SURSA: AGERPRES**

Liber la toaletele Starbucks

LOS ANGELES. Lanțul de cafenele americane Starbucks le-a comunicat angajaților săi adoptarea unei noi politici a companiei, potrivit căreia orice persoană, indiferent dacă este sau nu client, să poată folosi toaletele ori să se așeze la masă cât timp dorește în localurile sale. În pofida acestei politici a porților deschise, Starbucks va stabili o serie de limite și nu va permite să se doarmă, să se fumeze, ori să se consume droguri în localurile sale. Măsura a provocat critici pe rețelele de socializare din partea clienților obișnuiți. **SURSA: AGERPRES**

Viconte râvnit de fete

Louis Spencer este seducătorul văr al prințului Harry, care a furat inimile fetelor la nunta regală.

Louis Spencer, alături de surori și mamă FOTO: FAN

LONDRA. La nunta regală de sâmbătă a prințului Harry cu Meghan Markle au participat mulți invitați remarcabili, precum Louis Spencer, nepotul prințesei Diana, care a furat inimile a milioane de fete din întreaga lume care s-au uitat la nunta transmisă în direct și care au fost fascinate de aspectul său seducător. Ducele și ducesa de Sussex sunt deja oficial soț și soție. Deși toată lumea este fericită pentru cuplul adorabil pe care îl formează există și o mică dezamăgire în rândul tinerelor care sperau într-o șansă cât de mică a unei căsătorii cu un membru al familiei regale britanice. Totuși, săptămâna trecută a venit și o veste bune pentru toate acestea, având în vedere că există un alt tânăr chipeș la care pot acum să viseze: Louis Spencer. Vărul prințului Harry este oficial noul burlac cel mai râvnit al casei regale britanice. Numele său complet este Louis Frederick John Spencer, viconte de Althorp. Este fiul lui Charles Spencer, cel de-al noulea conte Spencer și frate al regretatei prințese Diana. La nunta regală din 19 mai a participat alături de surorile sale, lady Eliza Spencer și lady Kitty Spencer și mama lor, Victoria Aitken. **SURSA: AGERPRES**

Monitorizat
Un pui de bufniță este cântărit și măsurat la grădina zoologică din Arnhem, Olanda. FOTO: EPA

Suferă de o boală rară

LOS ANGELES. Soția lui Will Smith, actrița Jada Pinkett, a dezvăluit pe contul său de Facebook că suferă de o boală rară în urma căreia și-a pierdut aproape tot părul. „Multă lume m-a întrebat de ce port în ultima vreme turban. Este ceva despre care voiam demult să vorbesc, dar este un subiect dificil pe care trebuia până la urmă să-l abordez", mărturisește Jada Pinkett fanilor săi despre boala rară care îi provoacă alopecie.

Jada Pinkett FOTO: EPA

Soția lui Will Smith a dezvăluit pe Facebook, că recurge la turbane pentru a-și disimula chelia galopantă. „M-am confruntat cu probleme de cădere a părului. A fost groaznic când a început. Într-o zi, la duș, m-am trezit că aveam în mână șuvițe întregi de păr. A fost unul dintre acele momente ale vieții mele în care m-am cutremurat de panică", a povestit ea vizibil afectată. „Medicii nu știu ce se întâmplă cu mine", a continuat ea. **SURSA: AGERPRES**

Personaj de serial TV

LOS ANGELES. Cântărețul spaniol Julio Iglesias va fi subiectul unui serial biografic după ce studioul Disney a obținut drepturile asupra memoriilor scrise de fostul său impresar, care vor fi ecranizate într-un serial de televiziune de 13 episoade, potrivit revistei de specialitate Variety citată joi de EFE.

Compania Disney Media Distribution Latin America a obținut drepturile asupra cărții, „Secretos confesables", publicată în 2014 de Alfred Fraile, care a fost impresarul artistului timp de 15 ani.

Cele peste 600 pagini de memorii, care prezintă aspecte ale vieții cântărețului spaniol precum relația cu fiii săi, cu femeile sau cu mafia vor fi adaptate pentru micile ecrane de Disney în colaborare cu compania Cinemat, cu sediu în Miami.

Julio Iglesias FOTO: EPA

Primesc bilete gratuite

CONSTANȚA. Persoanele care donează sânge în cadrul unor caravane mobile din Cluj, București, Iași, Timișoara, Brașov sau Constanța primesc și în acest an câte un bilet gratuit la Untold sau Neversea, iar cei care vor dona sânge în centre de transfuzii vor beneficia de reduceri. Realizată împreună cu Institutul Național de Transfuzii Sanguine și cu platforma tehnologică de donare de sânge „Și Eu Donez", campania se desfășoară în acest an în perioada 29 mai - 29 iunie, în toate centrele de transfuzii din țară. Cei care donează la unul dintre centrele de transfuzii din țară trebuie să acceseze, în funcție de festivalul la care vor să ajungă, site-ul untold.com sau neversea.com, secțiunea Blood Network.

SURSA: MEDIAFAX

FONDAT 1989, APARE LA ARAD, TEL. 0257/281.802, E-MAIL: REDACTIA.JURNALARADEAN@INFORMMEDIA.RO; PUBLICITATE.JURNALARADEAN@INFORMMEDIA.RO

Monica Broşovszky-Boriga, printre elevii de la „Peda”

PAGINA 8

JURNAL ARĂDEAN

Vali Porcişteanu a câştigat Raliul Aradului KIA

PAGINA 8

MARŢI
29 MAI 2018
ANUL XXX, NR. 8081
12 PAGINI - 1,90 LEI

28° Temperaturile se vor situa între 15 şi 28 grade. Vântul va sufla cu 5-15 km/h.

DIMINEAŢA | AMIAZA | SEARA

Gest înfiorător la Vârfurile!

Un localnic de 39 de ani şi-a omorât soţia, apoi s-a sinucis provocând un accident.

VÂRFURILE. Totul a început în dimineaţa zilei de vineri, 25 mai. Un bărbat în vârstă de 39 de ani şi-a dus copilul la şcoală, după care s-a întors acasă. Apoi a plecat spre localitatea Brad, nu înainte de a intra la benzinăria din Vârfurile pentru a alimenta. Părea liniştit, senin, nu a trezit în niciun fel, nimănui, nicio suspiciune. În jurul orei 11.00, Poliţia din Vârfurile a fost anunţată în legătură cu producerea unui accident de circulaţie în urma căruia bărbatul a murit. La acel moment, toată lumea a presupus că omul ar fi adormit la volan şi din acest motiv a intrat frontal într-un TIR, în urma impactului pierzându-şi viaţa. Când autorităţile au încercat să ia legătura cu soţia sa, pentru a-i da cumplita veste, au descoperit adevărata tragedie.

Potrivit informaţiilor noastre, cunoscuţii celor doi s-au temut că femeia aflase de accidentul în care i-a murit soţul şi ar fi putut încerca să facă ceva necugetat. Până la urmă, un membru al familiei i-a ajutat pe poliţişti să intre în locuinţă şi... ceea ce au găsit aici a fost de neimaginat! Femeia zăcea moartă în pat, în dormitor. Victima avea o plagă înjunghiată în torace, în care se afla un cuţit de bucătărie. De asemenea, femeia de 30 de ani mai avea o plagă la nivelul capului. Se presupune că ar fi fost lovită în cap cu un ciocan, după care criminalul i-a înfipt un cuţit în zona inimii.

După descoperirea acestui tablou înfiorător, oamenii legii au început să lege evenimentele între ele. Astfel au creionat următorul scenariu: după ce şi-a lăsat copilul la şcoală, bărbatul s-a dus acasă şi şi-a omorât soţia, apoi a plecat la... drum cu intenţia de a se sinucide. Lucru care i-a şi ieşit. /P.6

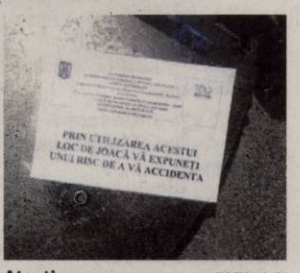

Atenţionarea FOTO: A.P.

Atenţie: la joacă... pe riscul vostru!

ARAD. În tot mai multe locuri de joacă din Arad se pot vedea mesajele Protecţiei Consumatorilor cu privire la riscurile accidentărilor chiar în locurile destinate copiilor. /P.3

S-a dat sentinţa FOTO: FAN

Primă condamnare pentru Adelin Vlai

TIMIŞOARA. Avocatul arădean Adelin Vlai a fost condamnat la nouă luni de închisoare de Curtea de Apel Timişoara pentru conducere sub influenţa alcoolului. Dar instanţa a dispus amânarea aplicării pedepsei pe un termen de supraveghere întins pe doi ani de zile. /P.4

Mai multe foto pe www.jurnalaradean.ro

Fantastico: teatru, acrobaţie, magie şi ropote de aplauze

Festivalul de teatru–circ Fantasticoo a adus numere de magie, acrobaţie, dar şi momente umoristice ori coregrafice în perioada 25–28 mai. Ediţia din acest an a fost deschisă de artistul Marco Zoppi cu un spectacol magic cu baloane de săpun imense. A doua zi a urcat pe scenă Cristina Strecopitov care a prezentat basmul magic, în timp ce în a treia zi micuţii l-au aplaudat pe Lorenzo Cristian. Ultima zi a festivalului a fost rezervată Magicianului Verdini care a susţinut spectacolul „Magie pentru copilul din tine”. În ceea ce priveşte spectacolele stradale, în fiecare zi a festivalului pregătit de Centrul Municipal de Cultură şi Primăria Municipiului Arad, Trupa „CheckArt” din Timişoara a oferit câte o surpriză arădenilor cu care s-a întâlnit pe stradă. FOTO: FAN

Vor avea o faţă nouă FOTO: V.G.

Străzi aflate în plin şantier

ARAD. Pentru arădenii interesaţi de situaţia reabilitării drumurilor din Arad, am stat de vorbă cu reprezentanţii Primăriei Municipiului cu scopul de a afla ce străzi sunt în plin şantier. /P.3

Scandal la ADI Deşeuri: Bîlcea vrea demisia lui Ţolea!

Asociaţia de Dezvoltare Intercomunitară Sistem Integrat de Gestionare a Deşeurilor stă pe un butoi de pulbere.

ARAD. După momentele extrem de tensionate de când RETIM a preluat colectarea deşeurilor menajere, iar ADI Deşeuri a fost trasă la răspundere pentru modul în care a gestionat relaţionarea cu firma câştigătoare, acum scandalul s-a mutat în interiorul ADI Deşeuri.

În urma situaţiei de criză în care au ajuns Aradul şi alte 24 de localităţi incluse în Zona 1 de salubrizare a judeţului, a avut loc o Adunare Generală a ADI Deşeuri, pe 14 mai. Atunci directorul executiv al ADI Deşeuri, Adrian Ţolea, a punctat că se pune la dispoziţia Consiliului Director. Chiar din acel moment au fost voci care îl dădeau deja ca demis pe Ţolea, dar practic acesta nu şi-a depus niciodată demisia, nici verbal, nici în scris.

Acum, preşedintele ADI Deşeuri şi totodată vicepreşedintele CJA, Sergiu Bîlcea a înaintat o solicitare Asociaţiei cerând în mod explicit demisia lui Adrian Ţolea. „În Adunarea Generală a Acţionarilor, din data de 14 mai 2018, am luat act de depunerea mandatului dumneavoastră din calitatea de director executiv. Nici până astăzi această poziţie verbală nu a fost urmată de depunerea unui document scris din partea dumneavoastră. Vă solicit ca în cel mai scurt timp să transmiteţi Consiliului Director al ADI SIGD Arad această adresă, în vederea clarificării situaţiei managementului ADI SIGD”, se menţionează în adresa semnată de Bîlcea. /P.3

Hlistei, out! FOTO: FAN

Utiştii şi-au bătut joc de ei

ŞIRIA. UTA a pierdut lamentabil meciul cu Dacia Brăila, scor 5-1. După acest eşec, patru jucători au fost excluşi din lot pentru jocul din ultima etapă, de la Piteşti. Ei sutn Polgar, Petra, Buia şi Hlistei. În plus, Bodea şi Curtuiuş sunt accidentaţi. /P.7

Sub semnul Centenarului Unirii

VLADIMIRESCU. Sâmbătă şi duminică, în localitatea Vladimirescu s-a desfăşurat a XIII-a ediţie a Zilelor Comunei. Evenimentele planificate cu această ocazie au avut loc sub semnul Centenarului Marii Uniri. /P.4

Seleuş: camionetă căzută de pe pod

SELEUŞ. Un bărbat în vârstă de 45 de ani a murit în urma unui accident care a avut loc vineri după masă, la Seleuş. Fiul său, în vârstă de 22 de ani, e rănit grav. Cei doi, împreună cu un băiat de 17 ani, se aflau într-o camionetă cu lemne, care a căzut de pe pod în râul Cigher. /P.6

Loto din 27 mai

6/49:	2 27 14 45 7 46
NOROC	4 1 4 9 3 5 5
5/40:	39 19 11 30 15 26
JOKER	30 42 3 25 28+4

Petrol

Lungimea conductelor de petrol din fiecare ţară.

	km
Danemarca	2370
Estonia	4213
Franţa	6199
Italia	4291
Ungaria	2207
România	5260

Grafica: J.A. Sursa: iCapital

Impact la Juliţa FOTO: FAN

Două accidente pe Valea Mureşului

ARAD. Două evenimente rutiere s-au petrecut sâmbătă pe Valea Mureşului. Primul accident a avut loc dimineaţă, puţin înainte de ora 6.00, în localitatea Căpruţa. Cel de al doilea accident s-a petrecut în centrul localităţii Juliţa, în jurul orei 21.00. Patru persoane au fost rănite în urma celor două evenimente, dintre care două grav şi două uşor. Victimele au fost transportate la Unitatea de Primire Urgenţe a Spitalului Clinic Judeţean de Urgenţă Arad. /P.6

Inform Media Press angajează

Asistent Manager

Cerinte:
- Cunostinte operare PC (Word, Excel)
- Abilitati de comunicare si organizare
- Cunostinte limba engleza
- Permis conducere cat. B

Noi iti oferim:
- Dezvoltarea unei cariere de succes intr-o companie multinationala
- Oportunitatea de a progresa profesional intr-un domeniu de viitor si dinamic

Daca iti doresti sa faci parte din echipa celor mai bune produse media din **Arad** trimite-ne CV-ul pe adresa:
cristian.sulintan@informmedia.ro (8578)

9 771220 748034 17212

Remember: 29 mai

Annette Bening FOTO: FAN

1265 S-a născut poetul italian Dante Alighieri (d. 1321)

1860 S-a născut Isaac Albéniz, compozitor şi pianist spaniol (d. 1909)

1901 S-a născut Ionel Fernic, compozitor (d. 1938)

1910 A murit Mili Balakiriev, compozitor, pianist şi dirijor rus (n. 1837)

1917 S-a născut John Fitzgerald Kennedy, preşedinte al SUA (asasinat în 1963)

1925 S-a născut Erwin M. Friedländer, fizician american de origine română (d. 2004)

1929 S-a născut istoricul Şerban Rădulescu-Zoner (d. 2012)

1945 A murit Mihail Sebastian, prozator, dramaturg şi eseist (n. 1907)

1953 Sir Edmund Hillary şi şerpaşul Tenzing Norgaz sunt primii oameni care ating vârful Everest

1957 S-a născut actorul Ted Levine

1958 A murit Juan Ramon Jimenez, poet şi eseist spaniol (n. 1881)

1958 S-a născut actriţa **Annette Bening**

1959 S-a născut actorul Adrian Paul

1970 A murit Iuliu Hossu, episcop unit român de Gherla, al cărui nume se leagă de Unirea de la Alba Iulia (n. 1885)

1974 S-a născut actriţa Gabriela Vergara

1975 S-a născut actorul David Burtka

1975 S-a născut actriţa Melanie Brown

1978 S-a născut actorul Anthony Bonaventura

1980 S-a născut Irina Cojar, actriţă românca

1994 A murit Erick Honeker, conducător al RDG (n. 1912)

2005 A murit cântăreţul american de jazz Oscar Brown Junior (n. 1926)

Sudoku

REGULI: În fiecare bloc sunt câteva cifre între 1 şi 9, stabilite dinainte. Acestea trebuie completate cu cifrele lipsă, în aşa fel încât fiecare număr să figureze o singură dată. De asemenea, cifrele de la 1 la 9 trebuie să figureze o singură dată atât pe rândurile orizontale cât şi pe coloanele verticale ale celor nouă blocuri luate împreună.

ÎNCEPĂTORI

								4
			8				1	
5		3				7		
9	3							
4			2		6		9	8
	5		3					7
		1						
7	9		4					2
			6		3		8	

AVANSAŢI

	8		4				1	
5	3	9	2					
				4				9
	2	8				3		4
				5			8	
		4			6		2	
6			1		9			
9	5							1

Soluţiile jocurilor din numărul precedent:

ÎNCEPĂTORI

8	1	3	5	2	9	7	4	6
5	7	4	6	3	8	2	9	1
6	9	2	1	4	7	3	5	8
4	3	5	7	9	1	8	6	2
9	2	6	8	5	3	1	7	4
7	8	1	4	6	2	9	3	5
2	6	7	3	1	5	4	8	9
3	5	9	2	8	4	6	1	7
1	4	8	9	7	6	5	2	3

AVANSAŢI

2	9	5	8	1	7	4	3	6
8	3	4	9	6	5	7	2	1
7	6	1	2	3	4	5	8	9
4	5	6	3	7	9	2	1	8
3	7	8	5	2	1	9	6	4
9	1	2	4	8	6	3	5	7
1	8	9	7	5	3	6	4	2
5	2	7	6	4	8	1	9	3
6	4	3	1	9	2	8	7	5

UNDE MERGEM în Arad

Cinema

CINEMA CITY ATRIUM

- **Adevăr sau provocare, ora 22:10**
- **Amnezie cu surprize, orele 17:10, 19:30, 22:00**
- **Clubul femeilor dezlănţuite, orele 13:40, 15:50, 18:00, 20:10, 22:20**
- **Deadpool 2, orele 14:00, 15:00, 16:30, 17:30, 19:00, 20:00, 21:30, 22:30**
- **Hai, că sunt belea!, ora 19:40**
- **Operaţiunea Ham-Ham, orele 14:50, 17:00, 19:10, 21:20**
- **Peter Iepuraşul, ora 15:10**
- **Prinţesa furată, ora 13:20**
- **Răzbunătorii: Războiul Infinitului 3D, orele 14:30, 17:40, 20:40,**
- **România neîmblânzită, orele 15:30**
- **Solo: O poveste Star Wars 3D, orele 13:10, 14:10, 15:30, 16:00, 17:00, 18:20, 18:50, 19:50, 21:10, 21:40, 22:40**
- **Toxic, ora 17:30**

Teatre

TEATRUL „IOAN SLAVICI"

- **Să ne cunoaştem mai bine! - PREMIERĂ** (r. Cristian Ban), joi, 31 mai, Sala Studio, ora 19:00

Pieţe şi târguri

Astăzi este zi de piaţă la Sebiş, Almaş, Apateu, Semlac, Sântana, Şilindia, Vârfurile. **Târguri săptămânale se desfăşoară astăzi la** Chişineu-Criş, Almaş, Şilindia şi Vârfurile.

Mâine, miercuri, va fi zi de piaţă la Pâncota, Beliu, Buteni, Şiclău, Macea, Vânători, Pecica, Şiria şi **zi de târg la** Beliu şi Buteni.

Sănătate

- **Policlinica DR. TURCIN, oferă:** Cardiologie (EKG, Ecografie cardiacă, Doppler vascular, Holter EKG si TA, Test de efort), Oftalmologie **(NOU - chirurgie pol anterior; CV computerizat; optică medicală),** ORL (videoendoscopie), pneumologie, gastroenterologie, neuropsihiatrie, medicină de familie, ecografii generale, Ginecologie. **Telefon: 0257/285510, www.policlinica-turcin.ro**
- **Farmacia GLYKON - UTA**, Bl U 6 (vis-a-vis de biserica în construcţie). Deschis zilnic: luni-vineri 07.00 -21.00 sâmbătă şi duminică 08.00-18.00. **Telefon: 0257/241197.**

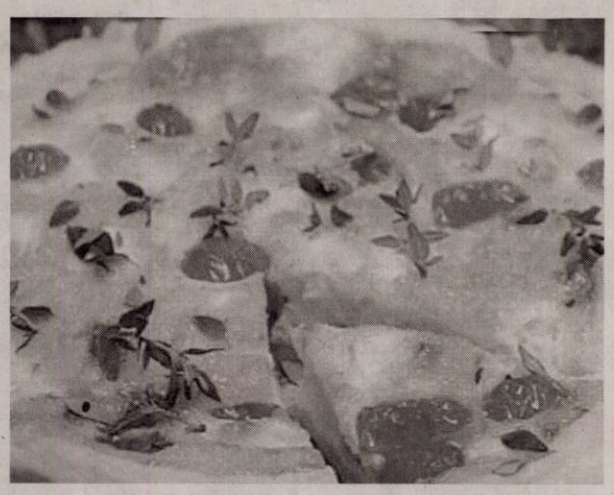

Reţeta zilei

Tartă cu brânză feta şi roşii

INGREDIENTE: Un aluat foitaj decongelat, 450 g feta, 3 ouă, 10 roşii mici.

MOD DE PREPARARE: Aluatul se întinde şi se aşază în tava de copt. Se taie surplusul.

Brânza se fărâmiţează şi se amestecă cu ouăle bătute spumă. Se toarnă amestecul de brânză peste aluat şi se aşază apoi roşiile tăiate. Se lasă la cuptor pentru 30 de minute. Se serveşte caldă.

POFTĂ BUNĂ!

Pentru mai multe reţete intră pe www.culinar.ro

Horoscop

BERBECUL (III.21.-IV.20.)
Dacă îţi cauţi un nou loc de muncă, poate că este ziua în care îl vei găsi. „Norocos" este cuvântul care te reprezintă astăzi!

TAURUL (IV.21.-V.20.)
Tu eşti plin de vitalitate astăzi. Cu alte cuvinte, te vei simţi minunat! Îţi este mai puţin frică să întâlneşti oameni şi ai mai puţine îndoieli cu privire la tot.

GEMENII (V.21.-VI.21.)
Este posibil să fi obţinut un impuls financiar în ultima vreme sub forma unui fel de creştere sau recompensă. Ziua viitoare te va face să îţi dai seama că va fi necesară mai multă disciplină şi muncă.

RACUL (VI.22.-VII.22.)
Eşti aproape sigur într-o fază de transformare psihologică, şi recent s-au produs schimbări majore în cercul tău de prieteni şi asociaţi.

LEUL (VII.23.-VIII.23.)
S-ar putea să fii puţin obosit acum. Poţi simţi că pierzi evidenţa unor probleme importante pentru tine cum ar fi progresul copiilor tăi în şcoală.

FECIOARA (VIII.24.-IX.23.)
Dacă eşti îndrăgostit, o să-ţi placă ziua de azi. Ai putea planifica aproape orice, de la o călătorie până la o viaţă plină de copii şi nepoţi. Chiar dacă previziunea ta depăşeşte spontaneitatea, lasă-te luat pe neaşteptate.

BALANŢA (IX.24.-X.23.)
S-ar putea să te simţi puţin cam obosit şi deprimat în această dimineaţă. Responsabilităţile domestice uneori îţi aglomerează spiritul.

SCORPIONUL (X.24.-XI.22.)
Ar fi o zi bună pentru tine să-ţi extinzi afacerea. Ar trebui să depui efort şi să încerci să scapi de influenţele nefaste ce apar la locul de muncă.

SĂGETĂTORUL (XI.23.-XII.21.)
Va fi o zi bună pentru a vedea doctorul, dar nu pentru că eşti bolnav. Ai folosit multă energie recent şi ar fi bine să îţi îngrijeşti corpul mai atent acum.

CAPRICORNUL (XII.22.-I.20.)
Ar trebui să fie o zi liniştită pentru tine. Asigură-te că profiţi la maximum, pentru că este ca un calm înainte de furtună.

VĂRSĂTORUL (I.21.-II.20.)
„Dovada" este cuvântul de astăzi. Toata lumea ştie că ai o facilitate pentru petrecerea timpului de gândire şi analiză. Astăzi, pe de altă parte, vei vedea lucruri care vor fi clare şi nu va mai fi necesar să studiezi.

PEŞTII (II.21.-III.20.)
Această zi va trece ca cea mai blândă briză. E ca şi cum tocmai te-ai întors de o săptămâna în ţară. Eşti calm, reîmprospătat şi relaxat şi nici o problemă de la locul de muncă nu-ţi poate zdrobi senzaţia.

Întreruperi de curent

Marţi, 29 mai 2018. În Municipiul Arad, h 9-17: străzile Ştefan Zărie, I. Fătu, Steagului, Nucului. **În judeţ, h 9-16:** Sântana (p); **h 9-17:** Horia (p), Buteni, Joia Mare, Revetiş, Roşia, Ineu - străzile Cloşca, Ardealului, Crişana, Bihorului, C. Republicii, Calea Aradului.

Miercuri, 30 mai 2018. În Municipiul Arad, h 9-17: străzile Frunzei, I. Fătu, Coasei. **În judeţ, h 9 - 16:** Sântana (p); **h 9-17:** Buteni, Joia Mare, Revetiş, Roşia, Ineu - str. Cloşca, Ardealului, Crişana, Bihorului, Calea Republicii; **h 10-14:** BIOGRANS Pecica, SMART INVEST, ZOOTEHNIA Pecica, RADIOMARKER Sântoma, COSMOROM Sederhat, LOC Sederhat, SALAS TOADER, PETRO SANTANSER Sederhat, SALAS BOLDOR; **h 10-18:** Beliu.

Telefoane utile

☎ INFORMAŢII TELEFONICE: 118.932; ☎ROBOT: 1958; ☎ APEL UNIC DE URGENŢĂ (SALVARE, POLIŢIE; Pompieri): 112; ☎ PRIMĂRIA MUNICIPIULUI ARAD: Program de relaţii cu publicul (camera 5) luni-joi între 8-18; vineri între 8-16. Tel. centrală: 0257/281.850; ☎ Delgaz Grid (fost E.ON) - Dispecerat de urgenţe: 0800.800.928 şi 0265.200.928; ☎ DERANJAMENTE CURENT ELECTRIC: 0257/929; ☎ INFORMAŢII CFR: 0257/231.777; ☎ PROTECŢIA CONSUMATORULUI: B-dul Revoluţiei, nr. 50. Telefon: 0257/257.049; ☎ POLIŢIA LOCALĂ: 0257/939.

www.aradon.ro

Vremea

Marţi, 29 mai

www.aradon.ro

15° LA ORA 6 — temperaturile se vor situa între 14 şi 15 grade. Vântul va sufla cu 10-15 km/h dinspre S.

28° LA ORA 18 — temperaturile se vor situa între 27 şi 28 grade. Vântul va sufla cu 5-10 km/h dinspre E.

Ziua precedentă

Arad	15–27	Umiditate:	66 %
Lipova	15–27	Presiune:	1020 mb
Chişineu- Criş	15–27	Precipitaţii:	40%
Săvârşin	14–26	Vânt:	10 km/h
Sebiş	14–26	Direcţie vânt:	E

Soarele

Răsare: 05:48
Apune: 21:15

FAZELE LUNII

15.05 · 22.05 · 29.05 · 6.06

Azi

Temperaturile se vor situa între 15 şi 28 grade. Vântul va sufla cu 5-15 km/h, dinspre S-E.

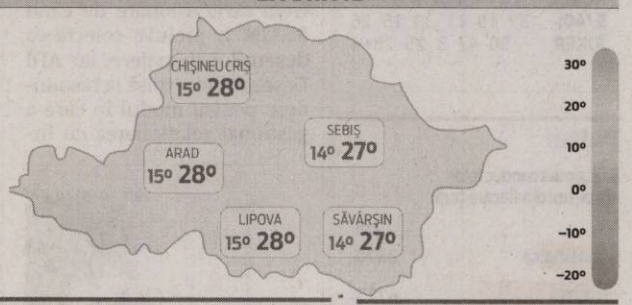

	MARŢI	MIERCURI	JOI	VINERI
	15° 28°	16° 28°	16° 28°	17° 29°
	parţial însorit	predominant însorit	însorit	predominant însorit

Calendar

Biserica ortodoxă: Sf. Mc. Teodosia; Sf. Sfinţit Mc. Olivian şi Alexandru
Biserica greco-catolică: Sf. cuv. m. Teodosia
Biserica romano-catolică: Sf. Maxim, ep.

Prognoză pentru trei zile

Temperaturile minime vor fi cuprinse între 16 şi 17 grade, iar cele maxime între 28 şi 29 grade.

Temp.minime: 16 – 17°C
Temp.maxime: 28 – 29°C

JURNAL ARĂDEAN
B-dul Revoluţiei nr. 62, Arad
BRAT Auditat de BRAT
Reclamaţii difuzare: 0257.241.151

Şef departament publicitate şi departament difuzare: Cristian Sulinţan
Secretariat: 0257.212.090 (centrala), fax - 0257.212.012
Marea publicitate: 0257.280904
Mica publicitate: 0257.210775; B-dul Revoluţiei, nr. 81
Tiparul executat la: Tipografia Inform Média Lapkiadó Kft

Redactor şef: Adriana Barbu (8416) Responsabil de număr: Dan Lazăr
Secretar general de redacţie: Gabriela Groza (8423); Departamente: Eveniment: Alin Gherasim (8417), Ioana Costaş (8414); Valentin Goran (8405); Politic: Simion Todoca (8434); Economic: Andreea Pintea (8415); Social: Diana Duţu (8413); Sport: Daniel Scridon (8424), Leo Sfâra (8422), Dan Lazăr (8406); Cultură: Eugen Rogojan.
Tehnoredactare: Ghizela Şerban (8409), Munteanu Daniel (8411).
REDACŢIE: tel. 0257.212.090 (centrala); fax 0257.212.012, 0257.228.592; e-mail: redactia.jurnalaradean@informmedia.ro, adevaruldearad@informmedia.ro, publicitate.jurnalaradean@informmedia.ro, publicitate.adevarul@informmedia.ro

La joacă... pe riscul vostru!

În mai multe locuri de joacă se pot vedea mesajele Protecţiei Consumatorilor cu privire la riscurile accidentărilor.

Locuri de joacă periculoase FOTO: A.P.

ARAD. Pericolele din spațiile de joacă pentru copii amenajate în cartiere sau chiar în zonele centrale din oraș nu mai sunt o noutate pentru nimeni. În repetate rânduri, Jurnal arădean și aradon.ro v-au informat cu privire la situația deplorabilă în care au ajuns leagănele și ansamblurile de joacă din parcuri. Acum, însă, a intrat și Protecția Consumatorului pe fir.

„Avem o tematică de control în această perioadă care vizează parcurile și locurile de joacă. Controlăm aceste spații destinate copiilor, iar acolo unde găsim nereguli și considerăm că există un risc pentru copii încercăm să luăm măsurile necesare", ne-a explicat Gheorghe Iancu, directorul Oficiului Județean pentru Protecția Consumatorilor Arad.

...e măsuri se pot lua?

Primele măsuri pe care le-a dispus Protecția Consumatorilor au fost distribuirea de materiale de avertisment către părinți sau însoțitorii copiilor de la locurile de joacă, precum și amplasarea unor avertismente pe jocurile și ansamblurile defecte. „Prin utilizarea acestui loc de joacă vă expuneți unui risc de a vă accidenta". Acest mesaj stă scris pe mai multe leagăne și chiar pe gardurile unor parcuri din Arad. Dacă arădenii le vor lua în seamă sau nu, rămâne de văzut. Pe de altă parte, directorul OPC Arad ne-a confirmat și faptul că cei ce sunt responsabili cu întreținerea parcurilor vor fi atenționați să remedieze probleme existente în cel mai scurt timp.

Nu ar fi însă pentru prima dată cânt administrației locale i se atrage atenția că unele parcuri și locuri de joacă sunt adevărate trănșee și pericole pentru cei mici. În toamna anului trecut, Jurnal arădean vă prezenta situația celor mai importante parcuri din municipiu, dar și poziția Primăriei Arad care puncta că sute de mii de lei sunt alocate pentru întreținerea parcurilor precum și pentru paza lor. Ce s-a modificat de atunci? În unele zone s-a intervenit: cuiele și scândurile rupte au fost înlocuite, iar pe alocuri chiar s-a dat și cu vopsea. Însă chiar și acum, multe dintre parcuri sunt distruse, în mod special cele amenajate în cartierele municipiului. **JA-A.P.**

Parcul pentru copiii cu dizabilități

În zona Polivalentă există de câțiva ani de zile un parc pentru copiii cu dizabilități. Proiect realizat de o fundație din Arad, în parteneriat cu Primăria Arad, parcul a ajuns o ruină. Leagănele sunt imposibil de folosit și întreg parcul pare abandonat. Este greu de crezut că parcul mai poate fi reabilitat. Cel mai probabil, dacă se va dori un parc cu jocuri speciale pentru copiii cu dizabilități, municipalitatea va trebui să facă o nouă investiție.

Străzi din municipiu aflate în plin șantier

Pentru arădenii interesaţi de situaţia reabilitării drumurilor din Arad, am stat de vorbă cu reprezentanţii Primăriei.

ARAD. Vorbim de lucrări de întreținere din fondurile Palatului Administrativ, dar și de cele prin PNDL, cu fonduri de la Guvern. În baza contractelor de lucrări „Întreținere și reparații drumuri în Municipiul Arad", până la începutul lunii iunie se va înlocui complet covorul asfaltic pe suprafețe mai extinse, dar se vor repara și gropi izolate sau se vor executa reparații cu caracter de urgență a defectelor apărute la nivelul celor 4 loturi, ne spun reprezentanții Primăriei Arad.

Piaţa Eroilor, reabilitată

În Piața Eroilor, din cartierul Aradul Nou, au fost efectuate lucrări la nivelul părții carosabile și a trotuarelor, astfel că la final piațeta a căpătat o cu totul altă înfățișare. Tot în Lotul 1 au fost incluse strada Gutuilor și strada Titan (întreținere și reparații carosabil și trotuare). În plus au fost programate reparații izolate prin plombări, iar anumite străzi pietruite vor fi reprofilate cu adaos de macadam.

Strada Oituz, în şantier

Pe strada Oituz, cuprinsă în Lotul 4, se execută lucrări de refacere a părții carosabile. De asemenea s-au modernizat trotuarele și căile de acces. Tot în acest lot s-a intervenit și la Școala Generală Ilarion Felea (de pe strada cu același nume) prin lucrări de întreținere și reparații și la terenul de sport.

Aproape de finalizare

Cele mai multe lucrări s-au desfășurat în paralel la nivelul Lotului 3, în Zona Intim. Vorbim despre străzile Dorel Sibii, Iustin Marșieu și Coriolan Pietreanu. Și aici s-a intervenit la nivelul covorului asfaltic și al trotuarelor. În Lotul 2 au fost programate următoarele străzi: Dimitrie Bolintineanu (întreținere și reparații trotuare), Ioan Suciu (întreținere și reparații carosabil și trotuare), Labirint - în zona blocurilor - (întreținere și reparații carosabil și trotuare) și Calea Radnei (întreținere și reparații carosabil și trotuare).

JA-V.G.

Șantier pe Dacilor FOTO: V.G.

Au aprobat bugetul CET

Interesele capitalului Municipiului Arad la cele două centrale termice au rămas însă, în continuare, fără reprezentare.

Vot pozitiv pe bugetul CET FOTO: E.C.

ARAD. Dacă în ședința extraordinară de la începutul lunii mai, proiectul privind aprobarea Bugetului de Venituri și Cheltuieli al SC C.E.T. Arad SA a fost respins la limită (întrunind 11 voturi „pentru" dintr-un necesar de minimum 12), problema a fost rezolvată rapid în ședința ordinară a CLM din 22 mai. În ciuda faptului că aleșii PSD-ALDE și consilierul independent Marin Lupaș s-au abținut de la vot, iar liberalul Gheorghe Furde nu a participat la vot, proiectul a fost aprobat cu 13 voturi „pentru".

Așadar, CET Arad - ultima din cele șase societăți comerciale din subordinea Primăriei - are buget pentru acest an. Veniturile totale prevăzute pentru anul 2018, sunt în cuantum de 102.375.000 lei, față de nivelul veniturilor realizate în anul 2017, în cuantum de 101.879.000 lei. Cheltuielile totale prevăzute pentru 2018 sunt de 102.291.000 lei, față de nivelul cheltuielilor totale realizate în anul 2017, în cuantum de 120.729.000 lei. Productivitatea muncii planificată pentru anul 2018 este de 379.000 lei/persoană, față de productivitatea muncii realizată în anul 2017 de 390.000 lei/persoană. Cheltuielile cu personalul în bugetul de venituri și cheltuieli pentru 2018, sunt la nivelul cheltuielilor cu personalul bugetate pentru anul 2017: 16.654.000 lei.

Fără reprezentanţi în AGA

Proiectul privind Bugetul de Venituri și Cheltuieli al CET Arad a fost succedat pe ordinea de zi a „ordinarei" din 22 mai de alte două proiecte privind CET și CET Hidrocarburi. E vorba de reprezentarea intereselor capitalului Municipiului Arad în Adunările Generale ale Acționarilor de la cele două centrale termice. Sunt trei locuri ce trebuie ocupate: unul la CET Arad (eliberat în octombrie 2017 de Szabo Mihai-Iosif) și două la CET Hidrocarburi (ce fuseseră ocupate de Florin Mariș până în septembrie 2017, respectiv Ionel Ciupe până în martie 2018). Așa cum era de așteptat, niciun grup politic din Consiliul Local Municipal nu a făcut nicio propunere care să fie supusă votului.

În acest context, viceprimarul Călin Bibarț a subliniat: „Probabil că astăzi trecem peste aceste puncte, le vom relua la ședințele următoare. Am vorbit cu doamna secretar să ne gândim la posibilitatea de a numi specialiști din afara Consiliului Local sau din Primărie." Aleșii au părut că agreează această idee, rămânând în așteptarea propunerilor într-o ședință viitoare.

JA-D.D.

Scandal la ADI Deşeuri: Bîlcea vrea demisia lui Ţolea!

Asociația de Dezvoltare Intercomunitară Sistem Integrat de Gestionare a Deșeurilor stă pe un butoi de pulbere.

ARAD. De asemenea, vicepreședintele CJA a mai solicitat și „o informare scrisă cu privire la situația celor patru loturi din județul Arad și un raport asupra situației Lotului I care nici până astăzi nu a obținut aviz de mediu".

Ţolea: nu s-au depus demisii

În replică, Adrian Țolea a transmis o informare către Consiliul Director ADI SIGD, prin care punctează că de fapt nimeni nu și-a dat demisia. „Precizez faptul că în ședința ADA ADI SIGD Arad din data de 14 mai 2018, nu a fost prezentată verbal nicio demisie a mea sau a unui angajat al ADI SIGD Arad, așa cum greșit susține domnul Bîlcea în adresa menționată. Eu nu am fost ales pentru un anume mandat, nu dețin nicio funcție electivă, ci sunt angajat pe baza unui contract individual de muncă, pe durată nedeterminată, conform Codului Muncii. Atât eu cât și angajații din cadrul aparatului tehnic ne-am achitat de sarcinile avute. Consider că în calitatea de Director executiv, am respectat toate prevederile din fișa postului dar și cele pentru care am fost împuternicit. Am afirmat că voi răspunde la toate solicitările din partea Consiliului Director al ADI SIGD Arad, cu scopul de a discuta, dezbate și analiza măsurile necesare".

Așadar este clar că în interiorul ADI Deșeuri liniștea s-a spulberat. Va începe un război clar pe funcții, cea vizată fiind cea de director executiv a lui Adrian Țolea. Rămâne de văzut în ce măsură Țolea va putea fi schimbat și cine este cel care îi va lua postul. **JA-A.P.**

Bîlcea şi Ţolea sunt în război FOTO: JA

Două gărzi noi la Spitalul Judeţean Arad

Unitatea medicală cere două noi gărzi, una la UPU-SMURD și cealaltă pe specialitatea endoscopie digestivă la domiciliu.

ARAD. Două noi gărzi vor lua ființă la Spitalul Județean Arad. Asta după ce propunerea conducerii unității medicale va trece de votul consilierilor județeni. Reprezentanții spitalului au trimis o adresă către Consiliul Județean Arad, adresă în care solicită înființarea a două noi linii de gardă. Una este necesară pentru funcționarea optimă a UPU-SMURD Sântana, iar cealaltă se leagă de un proiect în care unitatea medicală face parte. „Vă rugăm să aprobați suplimentarea liniilor de gardă UPU-SMURD Arad cu încă o linie de gardă pentru a se putea asigura continuitatea asistenței medicale la punctul de lucru al UPU-SMURD de la Sântana. (...) Totodată, vă rugăm să aprobați înființarea unei linii de gardă de endoscopie digestivă la domiciliu, cu medici gastroenteorologi antrenați în endoscopia digestivă terapeutică, în scopul îndeplinirii criteriilor de eligibilitate pentru unitățile care derulează programul AP-ENDO", se arată în documentele trimise de către Spitalul Județean către CJA.

Prima gardă

În prezent, Spitalul Județean Arad are 24 de linii de gardă, dar niciuna pe specialitatea Gastroenterologie. Așadar, odată cu înființarea acestei noi gărzi, vom avea încă o specialitate care va fi acoperită 24 de ore din 24. Noile linii de gardă vor fi înființate după ce consilierii județeni vor aproba, prin vot, cererea venită dinspre Spitalul Județean. **JA-A.G.**

Gărzi noi la „Judeţean" FOTO: JA

Ponta nu are adepţi la Arad

ARAD. Conform presei centrale, în mai multe județe s-au înregistrat plecări de la PSD la Pro România, partidul condus de către Victor Ponta și fostul președinte al Partidului Conservator, Daniel Constantin. În unele cazuri, există chiar organizații care au anunțat că vor trece in corpore la noul partid. Contactat telefonic, președintele PSD Arad, deputatul Dorel Căprar, a declarat că la Arad partidul lui Ponta nu are adepți și nu are semnale din filiale cu privire la intenția unora de a schimba tabăra. „S-a demonstrat de-a lungul timpului că nicio aripă desprinsă din PSD nu a reușit să închege un partid cât de cât important. Nu va reuși nici Victor Ponta, chiar dacă a fost președintele PSD și prim ministru. Cert este că dacă ar exista derapaje la unele organizații din județ, am fi fost anunțați din timp de către liderii de filiale", a declarat Dorel Căprar. **JA-S.T.**

Scena Talentelor, la prima ediţie

ARAD. Prima ediție a evenimentului Scena Talentelor se va desfășura pe 8 iunie, la Teatrul Clasic „Ioan Slavici" din municipiu. „Într-o atmosferă elegantă, pe sunetul muzicii clasice, veți fi întâmpinați la intrare de către voluntarii evenimentului, cu mult zâmbet și atitudine. În foaierul teatrului, elevii noștri plini de talent în arta fotografiei și a picturii, vă vor prezenta o expoziție. La capitolul fotografie, elevii pasionați și talentați au avut ca temă prietenia, iar în expoziția prezentată vom regăsi imagini cu elevii colegiului nostru, din timpul unei zile petrecute la școală. Pe scenă vom avea parte de un spectacol de talente: dans, muzică, teatru și o prezentare de modă (stil și atitudine în uniforma școlii). Vă vom prezenta un spectacol cu elevii talentați și dorim pe această cale să îi premiem pe toți, oferindu-le toată susținerea și aprecierea din partea noastră", spun reprezentanții Asociației de Părinți din Colegiul de Arte.

Aceștia spun că își doresc ca evenimentele de acest gen să aibă o continuitate în școală, făcând tot posibilul să ofere o stare de bine elevilor, să le aprecieze munca și să promoveze acești copii talentați.

Evenimentul se va desfășura pe opt iunie, de la ora 18, la Teatrul Clasic „Ioan Slavici" din municipiu. **JA-E.R.**

O primă condamnare pentru Adelin Vlai

Avocatul arădean a fost condamnat de Curtea de Apel Timişoara pentru conducere sub influenţa alcoolului.

Judecătorii l-au condamnat pe Adelin Vlai FOTO: FAN

TIMIȘOARA. Procesul în care avocatul Adelin Vlai a fost condamnat pentru conducere sub influența alcoolului a ajuns la final. Cel puțin, în primă instanță. După numai două înfățișări și după ce Vlai și-a recunoscut fapta, semnând în acest sens un acord de recunoaștere a vinovăției, Curtea de Apel Timișoara a anunțat și sentința. Numai că această sentință vine ca o „mângâiere pe creștet" pentru avocatul arădean. George Adelin Vlai a fost condamnat la nouă luni de închisoare, instanța dispunând amânarea aplicării pedepsei pe un termen de supraveghere de doi ani de zile. Pentru această amânare, judecătorii Curții de Apel au invocat articolul 83, aliniatul 1 al Codului Penal.

Ce se arată în acest articol?

„Instanța poate dispune amânarea aplicării pedepsei, stabilind un termen de supraveghere, dacă sunt întrunite următoarele condiții: pedeapsa stabilită, inclusiv în cazul concursului de infracțiuni, este amenda sau închisoarea de cel mult 2 ani; infractorul nu a mai fost condamnat anterior la pedeapsa închisorii; infractorul și-a manifestat acordul de a presta o muncă neremunerată în folosul comunității; în raport de persoana infractorului, de conduita avută anterior săvârșirii infracțiunii, de eforturile depuse de acesta pentru înlăturarea sau diminuarea consecințelor infracțiunii, precum și de posibilitățile sale de îndreptare, instanța apreciază că aplicarea imediată a unei pedepse nu este necesară, dar se impune supravegherea conduitei sale pentru o perioadă determinată". Așadar, trebuie să fii „ușă de biserică" dacă vrei să beneficiezi de amânarea pedepsei.

Cu apel

Curtea de Apel Timișoara a emis această sentință joi, 24 mai. Decizia nu este definitivă și poate fi atacată cu apel în termen de zece zile de la comunicarea ei. Rămâne de văzut dacă procurorii vor cere o altă pedeapsă pentru avocatul arădean.

Nu chiar cuminte

Decizia Curții de Apel este cu atât mai surprinzătoare, cu cât infracțiunea comisă de Adelin Vlai s-a petrecut în perioada în care acesta se afla în arest la domiciliu și nu avea voie să își părăsească locuința. Vlai a fost depistat în zona localității Sântana, chiar dacă trebuia să fie acasă. Polițiștii care l-au oprit au constatat faptul că acesta conducea, chiar dacă a consumat băuturi alcoolice anterior. Avocatul se afla în arest la domiciliu în cadrul dosarului în care este acuzat de comiterea mai multor infracțiuni asimilate corupției. Așadar, decizia judecătorilor de a amâna pedeapsa lasă un semn mare de întrebare, ținând cont de toate aspectele enumerate mai sus.

Și obligații

Pe perioada de supraveghere, respectiv doi ani de zile, Adelin Vlai trebuie să se prezinte la Serviciul de Probațiune de pe lângă Tribunalul Arad la datele fixate de acesta, să primească vizitele consilierului de probațiune desemnat cu supravegherea sa, să anunțe în prealabil schimbarea locuinței și orice deplasare care depășește 5 zile, precum și întoarcerea sau să comunice schimbarea locului de muncă. Totodată, pentru următorii doi ani de zile, Vlai nu mai are dreptul să conducă. „Dacă pe parcursul termenului de supraveghere persoana supravegheată, cu rea credință, nu respectă măsurile de supraveghere sau nu execută obligațiile impuse ori stabilite de lege ori săvârșește o nouă infracțiune intenționată, instanța revocă amânarea și dispune aplicarea și executarea pedepsei în regim de detenție", se mai arată în sentința Curții de Apel Timișoara. **JA-A.G.**

Vladimirescu, sub semnul Centenarului Marii Uniri

Sâmbătă şi duminică, în localitatea Vladimirescu s-au desfăşurat zilele comunei.

VLADIMIRESCU. A XIII-a ediție a Zilelor Comunei Vladimirescu a debutat sâmbătă, sub semnul Centenarului Marii Uniri. Parada portului popular a fost condusă de către primarul Ioan Crișan, alături de care, printre alți invitați, s-a aflat primarul comunei Parcova, din Republica Moldova, Marcel Snegur. Acesta a venit flancat de consilieri locali și de ansamblul folcloric „Mugurașii", care i-au reprezentat cu cinste pe românii de peste Prut. După paradă, atât la deschiderea oficială din curtea Casei de Cultură, unde a transmis mesajul către locuitorii comunei sărbătorite, alături de Ioan Crișan și deputatul Glad Varga, cât și pe scena amplasată la cetate, primarul Parcovei a vorbit despre speranța întoarcerii acasă, la țara mamă, a Republicii Moldova.

După parada portului popular, unde au fost reprezentanți din comune ale județului, dar și din județele Timiș și Alba, de la 17.30 până la miezul nopții a fost spectacol, încheiat de către Alex Velea și Jean de la Craiova.

Duminică, manifestările au debutat la 17.30 și s-au încheiat tot la miezul nopții, cu două evoluții de excepție: Sava Negrean Brudașcu și Ovidiu Homorodean.

„Toate manifestările publice pe care Primăria Vladimirescu le-a organizat în acest an au avut deviza «La 100 de ani de la Marea Unire, trebuie să fim mai uniți ca niciodată». Indiferent de semnificația momentelor sărbătorite sau comemorate, întotdeauna pe primul loc a fost cinstirea eroilor neamului, iar politicianismul nu a avut ce căuta. Rămân fidel principiului care m-a călăuzit în viață: «Nihil sine Deo», dar, mai ales, «Nihil sine Patria». Dumnezeu este cel care ți-a dat Patria, iar dacă faci ceea ce faci pentru Patrie, înseamnă că faci ce ți-a cerut Dumnezeu. Cred, cu toată ființa mea, că Dumnezeu vrea ca după 100 de ani România să fie din nou „dodoloață". Toate forțele politice trebuie să semneze un pact, un memorandum, prin care să garanteze că luptele politice între ele nu au voie să afecteze acest obiectiv major al României. Dumnezeu să binecuvinteze România Mare!", a declarat Ioan Crișan. **JA-S.T.**

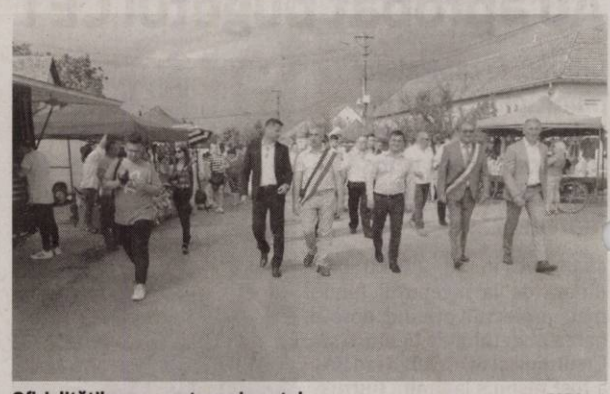

Oficialităţile au onorat evenimentul FOTO: JA

Ziua Mondială Fără Tutun

Direcţia de Sănătate Publică Arad avertizează: fumatul reprezintă un risc redutabil pentru bolile cardiovasculare.

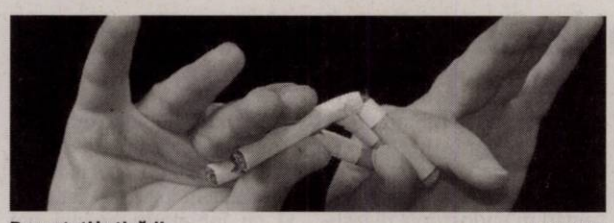

Renunţaţi la ţigări! FOTO: FAN

ARAD. În fiecare an, pe 31 mai, se celebrează Ziua Mondială Fără Tutun, pentru a conștientiza publicul și decidenții politicilor de sănătate în privința poverii sociale enorme (boli/dizabilități/decese premature) atrase de consumul de tutun și a stimula modificări comportamentale și contramăsuri legislative specifice. În 2018 atenția se îndreaptă către ucigașul nr.1 al omenirii - bolile cardiovasculare (BCV), pentru care fumatul reprezintă un risc redutabil.

„Tema Zilei Mondiale Fără Tutun din acest an este «Tutunul și bolile cardiovasculare». Ne concentrăm pe bolile asociate fumatului, cu scopul de a spori conștientizarea riscului indus de fumat pentru bolile cardiace, accidentul vascular cerebral și alte boli ale aparatului ciculator - reprezentând în ansamblu principala cauză de deces în lume" - precizează Constantin Cătană, director al Direcției de Sănătate Publică Arad.

Cazuri de boală

Conform Compartimentului de Statistică și Informatică în Sănătate Publică din cadrul instituției, în județul nostru, dintre bolile cardiovasculare, o pondere semnificativă au avut-o la sfârșitul anului 2017 următoarele afecțiuni: bolile aparatului circulator (12.332 de cazuri noi), bolile hipertensive (3.344 de cazuri noi), și bolile cerebrovasculare (2.289 de cazuri noi).

„Cel mai frecvent agent etiologic implicat în apariția cancerului pulmonar este reprezentat de fumat - activ dar, uneori, și pasiv. În județul Arad, incidența cancerului bronhopulmonar, pentru anul 2016, a fost de 236 cazuri, în timp ce în anul 2017 au fost diagnosticate un număr de 180 cazuri de cancer bronhopulmonar" - explică directorul DSP Arad.

Cu ocazia Zilei Mondiale Fără Tutun, Direcția de Sănătate Publică organizează în perioada 28-31 mai 2018 acțiuni de informare, educare și comunicare, împreună cu asistenții medicali comunitari și mediatorii sanitari la societăți comerciale și la unități de învățământ. **JA-D.D.**

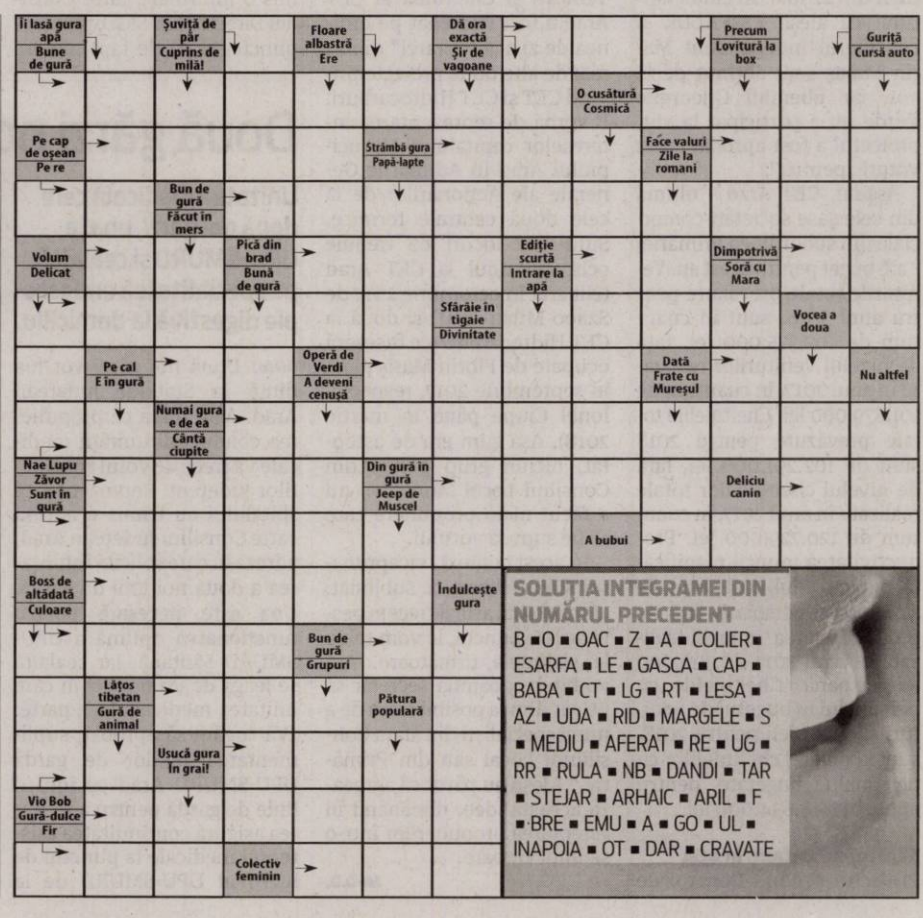

SOLUȚIA INTEGRAMEI DIN NUMĂRUL PRECEDENT

B ■ O ■ OAC ■ Z ■ A ■ COLIER ■ ESARFA ■ LE ■ GASCA ■ CAP ■ BABA ■ CT ■ LG ■ RT ■ LESA ■ AZ ■ UDA ■ RID ■ MARGELE ■ S ■ MEDIU ■ AFERAT ■ RE ■ UG ■ RR ■ RULA ■ NB ■ DANDI ■ TAR ■ STEJAR ■ ARHAIC ■ ARIL ■ F ■ BRE ■ EMU ■ A ■ GO ■ UL ■ INAPOIA ■ OT ■ DAR ■ CRAVATE

ArJOB, şansa ta de angajare!

Jurnal arădean şi Aradon.ro le pregătesc arădenilor un târg de cariere cu sute de locuri de muncă şi o selecţie impresionantă de angajatori.

ARAD. Piaţa muncii este în continuă mişcare, angajatorii caută specialişti pentru domeniile lor de activitate, persoane cu diverse specializări care sunt în căutarea unui loc de muncă potrivit abilităţilor şi dorinţelor lor. Inform Media Press SRL, prin publicaţiile Jurnal arădean şi www.aradon.ro, vine în sprijinul tuturor, cu o nouă provocare, Târgul Locurilor de Muncă ArJOB 2018.

ArJOB, târgul dedicat carierei tale FOTO: FAN

Peste 500 de slujbe

Târgul se va desfăşura în perioada 8-9 iunie, la Teatrul Clasic „Ioan Slavici" din Arad, partener în organizarea acestui eveniment dedicat carierei tale fiind Agenţia Judeţeană pentru Ocuparea Forţei de Muncă Arad. Până în acest moment au confirmat prezenţa angajatori importanţi din judeţ, aceştia venind în faţa arădenilor cu peste 500 de locuri de muncă. AstraRail, BOA Group, Dialma, Manpower, Praktiker, Feroneria, Coindu, Porta Kimi, JumboEcr, Webasto, HUF, CICOR - SYSMEC, ELTREX, BRD vor fi prezenţi la ArJOB.

Târgul Locurilor de Muncă este locul ideal pentru angajatorii de top care doresc să îşi prezinte ofertele, iar solicitanţilor locurilor de muncă le oferă posibilitatea de a-şi găsi jobul care li se potriveşte.

Orar şi date de contact

Vă aşteptăm cu oferte interesante la Teatrul Clasic „Ioan Slavici" Arad vineri şi sâmbătă, 8 şi 9 iunie, între orele 9-17 - în ziua de vineri - şi 10-17, în ziua de sâmbătă. Intrarea este gratuită! Detalii suplimentare se pot obţine prin email la adresa: cristian.sulintan@informmedia.ro. **JA-A.P.**

Promovarea economiei sociale la AJOFM Arad

Persoanele dezavantajate şi cele din categorii vulnerabile sunt în atenţia AJOFM din Arad.

ARAD. Luna mai este luna promovării economiei sociale, având drept scop dezvoltarea locală şi cetăţenia activă, îmbunătăţirea condiţiilor de viaţa şi oferirea de noi oportunităţi pentru persoanele dezavantajate sau din categorii vulnerabile.

Despre economia socială

Reglementat prin Legea nr. 219/2015, sectorul economiei sociale urmăreşte creşterea calitativă şi cantitativă a ocupării prin crearea de locuri de muncă pe termen lung în întreprinderi sociale de inserţie şi întreprinderi sociale, prin dezvoltarea de întreprinderi sociale de inserţie care asigură măsuri de acompaniere a persoanelor din grupuri vulnerabile, pe termen scurt sau mediu, pentru integrarea treptată a acestora pe piaţa muncii în economia reală, precum şi susţinerea şi dezvoltarea antreprenoriatului social.

Priorităţi şi obiective

„Atestarea întreprinderilor sociale şi certificarea întreprinderilor sociale de inserţie sunt gratuite şi se realizează de către Agenţia Naţională pentru Ocuparea Forţei de Muncă (ANOFM) prin agenţiile judeţene. Pentru îndeplinirea obiectivelor economiei sociale, entităţile în domeniu desfăşoară, în principal, activităţi de interes general precum: producerea de bunuri, prestarea de servicii sau execuţia de lucrări care contribuie la bunăstarea comunităţii sau a membrilor acesteia; promovarea, cu prioritate, a unor activităţi care pot genera sau asigura locuri de muncă pentru încadrarea persoanelor aparţinând grupurilor vulnerabile, dar şi dezvoltarea unor programe de formare profesională dedicate acestora; dezvoltarea serviciilor sociale pentru creşterea capacităţii de inserţie pe piaţa muncii a persoanelor din grupurile vulnerabile", ne explică directorul AJOFM Arad, Marinel Henteş. **JA-A.P.**

Informaţii

Informaţii despre atestarea întreprinderilor sociale şi actele necesare se pot obţine la sediul AJOFM Arad, str. Călugăreni nr. 1 A – dl. Ardelean Călin, tel : 0770550678, e-mail: calin.ardelean@ar.anofm.ro, precum şi la secretariat, telefon : 0257/211230.

Conferinţe internaţionale

În cadrul evenimentului au fost organizate şi conferinţele internaţionale „Tendinţe şi influenţe în dezvoltarea regională", „Economia europeană între Brexit şi Noul Drum al Mătăsii", „România 100: influenţe sârbeşti asupra culturii Aradului", „Turismul cultural, factor de dezvoltare euroregională durabilă". Acestor conferinţe li s-au adăugat alte evenimente care au atras mii de vizitatori. **JA-A.P.**

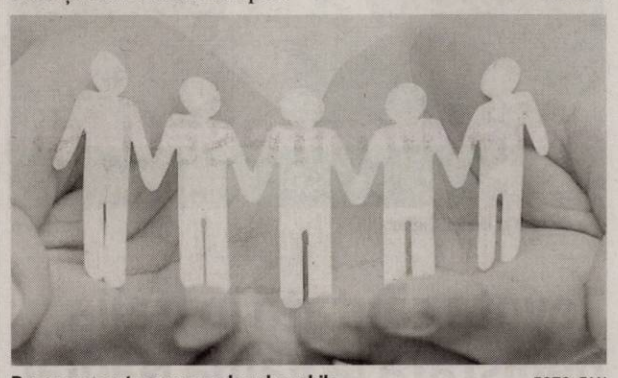

Programe pentru persoanele vulnerabile FOTO: FAN

Mii de vizitatori şi contracte semnate

Firmele arădene prezente pe piaţă de zeci de ani s-au prezentat în faţa potenţialilor colaboratori din ţară şi de peste hotare.

ARAD. Târgul Economiei Arădene, organizat în premieră de către Primăria Arad, Consiliul Judeţean şi Camera de Comerţ, Industrie şi Agricultură a Judeţului Arad, a fost considerat de expozanţi şi vizitatori un succes peste aşteptări, cu contracte încheiate între unii dintre participanţi şi cu mii de vizitatori!

Cele aproximativ 100 de companii locale şi multinaţionale care au expus pe 44,5 mii metri pătraţi au fost vizitate de reprezentanţii din 16 state, două dintre cele mai importante delegaţii venind tocmai din Republica Populară Chineză.

„Arădenii au putut vedea companii de top la nivel european şi mondial din domeniul automotivelor şi industria de material rulant, dar şi branduri locale consacrate. Unele dintre firmele expozante au o tradiţie de peste o sută de ani în Arad, altele duc mai departe poveşti de succes începute la mijlocul secolului trecut sau reprezintă afaceri clădite durabil după revoluţia anticomunistă. Diversitatea participanţilor, de la creatori de modă la mari jucători internaţionali în industria grea, a reprezentat o panoramare asupra peisajului economic arădean actual", au explicat organizatorii. **JA-A.P.**

Târgul Economiei Arădene a fost un real succes FOTO: FAN

Două noi cursuri la CCIA: arhivar şi formator

ARAD. În perioada următoare, Camera de Comerţ, Industrie şi Agricultură a judeţului Arad, prin Centrul de Formare Profesională, organizează noi cursuri. Este vorba despre cursurile de arhivar şi formator.

Astfel, în perioada, 11 iunie - 20 iulie 2018, CCIA Arad propune cursul de arhivar. Programul de formare este destinat persoanelor cu studii medii şi se va desfăşura de luni până vineri, în intervalul orar 16.00-21.00, la sediul CCIA Arad, str. Cloşca, nr. 5.

„Cursul de arhivar este obligatoriu pe piaţa muncii, conf, art. 31 din legea Arhivelor Naţionale, nr. 16 din 1996, fiecare organizaţie publică sau privată are obligaţia conform legislaţiei în vigoare, să îşi organizeze un compartiment de arhivă, administrat de personal calificat", declară prof. Carmen Crişan, manager al departamenului de Formare Profesională din cadrul CCIA Arad.

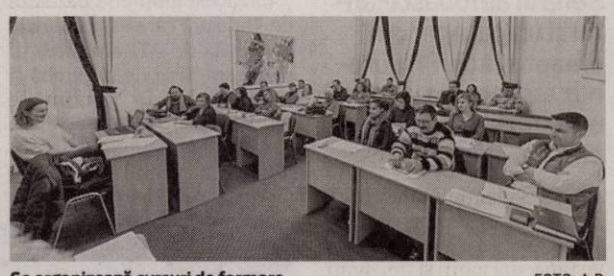

Se organizează cursuri de formare FOTO: A.P.

În perioada 15 - 30 iunie 2018 va începe şi un nou curs de formator. Cursul este acreditat ANC, recunoscut atât la nivel naţional, cât şi în Uniunea Europeană şi se adresează persoanelor cu studii superioare, persoanelor care doresc să înceapă o carieră în domeniul formării profesionale sau chiar a training-urilor şi workshop-urilor de specialitate.

Informaţii şi înscrieri la Centrul de Formare Profesională, CCIA Arad - strada Cloşca nr. 5, tel: 0730.188.299, email carmen.crisan@ccia-arad.ro. **JA-A.P.**

Un program pentru reîntoarcerea românilor

CLUJ-NAPOCA. Consiliul Naţional al Intreprinderilor Mici şi Mijlocii propune Guvernului un program naţional de reîntoacere în ţară a românilor care lucrează în străinătate, finanţat din fonduri europene de 50 - 100 de milioane de euro, potrivit unei informaţii publicate de către agenţia Mediafax.

Florin Jianu, preşedintele CNIPMMR, a declarat la Forumul Naţional al IMM-urilor, că România înregistrează un deficit de personal pe piaţa forţei de muncă şi ar trebui să existe o preocupare pentru soarta românilor plecaţi în străinătate.

„Am trimis ministrului pentru IMM-uri şi Guvernului un program naţional de reîntoacere în ţară a românilor care lucrează în străinătate, implementat din fonduri europene, care trebuie pus imediat în practică. România are un deficit de personal pe piaţa forţei de muncă, poate pierde fonduri europene şi ar trebui să ne preocupe soarta românilor plecaţi în străinătate. Astfel, un angajat care se întoarce în ţară, va primi o primă de reinstalare în valoare de 1.000 de euro, care să acopere costurile întoarcerii şi mutarea familiei, şi acordarea unei subvenţii la nivelul unui salariu mediu pe economie plătit din fonduri europene, pe o perioadă cuprinsă în 6 şi 12 luni. Angajatorul este obligat să menţină locul de muncă şi să plătească angajatul la acelaşi nivel indexat cu inflaţia pe o perioadă similară. Programul s-ar putea ridica la 50 - 100 de milioane de euro din Fondul Social European sau din Programul Operaţional Capital Uman", a spus Jianu.

Potrivit acestuia, subvenţia lunară ar fi de 3.200-3.400 de lei, considerând că ar fi salariu bun pentru cineva care se întoarce din străinătate, un avantaj fiind şi faptul că angajatul este acasă şi nu mai are alte costuri legate de viaţa din altă ţară.

Florin Jianu FOTO: FAN

Camionetă căzută de pe pod. Un bărbat a murit

Accidentul a avut loc vineri după masă, la Seleuș. În autovehicul se aflau trei persoane.

SELEUȘ. Desfășurare de forțe, vineri, la Seleuș după ce o camionetă care transporta lemne a căzut de pe pod. O persoană a reușit să iasă din autovehicul, în timp ce alte două persoane au rămas captive în mașină. Echipele de salvare, inclusiv elicopterul SMURD s-au deplasat la fața locului. În ciuda eforturilor salvatorilor, una dintre victimele încarcerate a decedat.

A intrat în parapet

„Din primele cercetări efectuate la fața locului, s-a stabilit că un tânăr de 23 de ani, în timp ce conducea o autoutilitară pe DJ 709, la ieșirea din localitatea Seleuș a intrat în parapetul podului peste râul Cigher ajungând în râu. În urma impactului, un bărbat de 45 de ani a decedat și au fost accidentați conducătorul auto și un alt bărbat, pasager în același autoturism. Se continuă cercetările sub aspectul săvârșirii infracțiunilor de ucidere din culpă și vătămare corporală din culpă" - a declarat pentru Jurnal arădean/Aradon, Lorena Radu, purtător de cuvânt al IPJ Arad.

Răniții

Tânărul de 22 de ani, care conducea autoutilitara încărcată cu lemne, a fost transportat cu elicopterul la Unitatea de Primire Urgențe a Spitalului Județean Arad. Potrivit Siminei Roz, purtător de cuvânt al spitalului, tânărul are multiple traumatisme în zona toracică. Este conștient și este supus unor investigații medicale mai complexe. Cea de a treia victimă a accidentului - un băiat de 17 ani care a reușit să iasă singur din autoutilitară - a fost transportată, de asemenea, la UPU, cu un traumatism maxilo-facial. **JA-D.D.;A.P.**

Din Pecica

Se pare că cei trei erau din Pecica și au mers după lemne pentru iarnă. Cel care se afla la volanul autoutilitarei era fiul bărbatului de 45 de ani care a murit. Băiatul de 17 ani îi ajuta la transport.

S-a răsturnat în râul Cigher FOTO: V.O.

Gest înfiorător la Vârfurile!

Un localnic de 39 de ani și-a omorât soția, apoi s-a sinucis provocând un accident.

Evenimentele au tulburat liniștea comunei Vârfurile FOTO: JA

VÂRFURILE. „Din primele cercetări efectuate la fața locului s-a stabilit că autorul i-a aplicat victimei o lovitură cu un ciocan în zona capului, ulterior înjunghiind-o cu un cuțit în zona toracelui", a declarat comisarul șef Adrian Șimon, șeful Serviciului Investigații Criminale din cadrul IPJ Arad.

Înainte de a fi omorâtă, însă, femeia a fost supusă unor chinuri îngrozitoare. Pe fondul geloziei și al unor presupuse infidelități ale soției, bărbatul i-a dat mai multe palme care, la un moment dat, s-au transformat în pumni. De aici totul a escaladat. Autorul crimei și-a strâns de gât soția, apoi i-a îndesat în gură mâneca de la cămașă ei. A lovit-o de două ori în cap cu ciocanul, apoi i-a înfipt cuțitul în inimă. Femeia și-a dat ultima suflare în patul din dormitor.

Accidentul

Cum a murit bărbatul? Cum s-a sinucis? Accidentul cumplit a avut loc în apropiere de municipiul Brad, pe DN 76, în localitatea Târnava de Criș (comuna Vața de Jos). Autoturismul în care se afla bărbatul a intrat direct într-un TIR, descompunându-se în urma impactului. Bucăți din mașină au rămas sub roțile camionului. Criminalul a murit pe loc, fiind aruncat efectiv din autoturism în momentul impactului.

„În data de 25 mai 2018, în jurul orei 10.00, un bărbat în vârstă de 40 de ani, din comuna Vârfurile, județul Arad, în timp ce conducea un autoturism pe DN 76, în comuna Vața de Jos, din direcția Arad-Brad, a pătruns pe contrasens și a intrat în coliziune frontală cu un autotren care circula regulamentar din direcția Brad-Oradea și care era condus de un bărbat de 35 de ani, din comuna Ciuruleasa, județul Alba. În urma accidentului rutier a rezultat decesul conducătorului autoturismului", a declarat, pentru Glasul-hd.ro, purtătorul de cuvânt al IPJ Hunedoara, Bogdan Nițu.

„La fața locului, echipajele de la Serviciul de Ambulanță Județean Hunedoara și SMURD au găsit o victimă de sex masculin decedată, în afara autoturismului. Victima prezenta multiple leziuni în zona capului și regiunea cervicală", a declarat, pentru Observator.tv, medicul Călin Dumitrescu, purtătorul de cuvânt al Serviciului Județean de Ambulanță Hunedoara. **JA-D.D.; I.C.**

Toyota căutată în Italia, depistată la vama Nădlac

ARAD. La Punctul de Trecere a Frontierei Nădlac II - Csanadpalota, s-a prezentat duminică, 27 mai, în jurul orei 14:00, pentru efectuarea formalităților de frontieră, cetățeanul român Eduard D., în vârstă de 34 de ani, cu domiciliul pe raza județului Buzău, conducând un autoturism marca Toyota înmatriculat în Italia.

La controlul de frontieră, șoferul a prezentat pentru mijlocul de transport în cauză un certificat de înmatriculare emis de autoritățile italiene. În urma verificărilor în baza de date s-a constatat că mijlocul de transport figurează ca „bun pentru confiscare", alertă introdusă de autoritățile din Italia în luna mai 2018. Față de cele constatate, șoferul a declarat că a închiriat autoturismul în Italia și a uitat să plătească pentru perioada în care a fost închiriat.

Toyota de 6.000 euro FOTO: FAN

Mijlocul de transport, în valoare de 6.000 euro, va fi indisponibilizat până la finalizarea cercetărilor. În cauză polițiștii de frontieră efectuează cercetări pentru săvârșirea infracțiunii de tăinuire, urmând ca la finalizare să fie dispuse măsurile legale. **JA-V.G.**

Accident cu o victimă în comă la Julița

Evenimentul rutier s-a produs sâmbătă, 26 mai, în jurul orei 21:00, pe raza localității Julița.

Șoferul vinovat de accident, la spital FOTO: ISU ARAD

ARAD. Conform informațiilor de la locul accidentului, se pare că totul s-a întâmplat în centrul satului Julița, unde un autoturism în care se aflau două persoane și care rula pe carosabil s-a lovit de două autoturisme care erau parcate. În autoturismul parcat nu se afla nimeni. După impact, una dintre mașini a fost proiectată în șanț. Pentru că nu a suferit răni grave, unul dintre ocupanții autoturismului a ieșit singur din mașină. În schimb, cel de-al doilea a rămas încarcerat, fiind nevoie de intervenția echipajului de descarcerare din cadrul Inspectoratului pentru Situații de Urgență Arad.

Viteză excesivă

Conform informațiilor furinzate de reprezentanții IPJ Arad, se pare că șoferul autoturismului a pierdut controlul volanului din cauza vitezei și a lovit alte două mașini parcate regulamentar, după care a fost proiectat în șanț.

„Este vorba de un bărbat de 43 de ani, care sâmbătă, 26 mai, în jurul orei 20:30, conducea un autoturism pe DJ 707C, din direcția Gurahonț spre intersecția cu DN 7, pe raza localității Julița. Pe fondul carosabilului umed și al vitezei excesive, a pierdut controlul volanului și a derapat ajungând într-un alt autoturism. Din acesta a ricoșat într-un alt autoturism, ambele autovehicule fiind parcate regulamentar pe partea dreaptă a drumului. În urma evenimentului a rezultat rănirea gravă a conducătorului auto și ușoară a pasagerului din dreapta față", a declarat pentru Jurnal arădean/Aradon, Lorena Radu, purtătorul de cuvânt al Inspectoratului de Poliție Județean Arad. **JA-V.G.**

O victimă în comă

Din cele două persoane implicate în accident, o victimă se află în stare comatoasă, încarcerată, fiind în stare gravă. Celălalt ocupant a ieșit pe picioarele lui din autoturism.

Doi răniți pe DN7, la Căpruța

CĂPRUȚA. Evenimentul rutier s-a petrecut sâmbătă dimineața, puțin înainte de ora 6.00. Traficul a fost blocat timp de două ore. Potrivit Centrului Infotrafic, „șoferul unui autoturism nu a adaptat viteza la condițiile de drum și a pătruns pe contrasens, unde a intrat în coliziune frontală cu o autoutilitară care circula regulamentar." În urma impactului au rezultat două victime, dintre care una rănită grav și una rănită ușor. Traficul rutier a fost oprit total pe ambele sensuri de mers, timp de aproximativ două ore. Conform purtătorului de cuvânt al Spitalului Clinic Județean de Urgență Arad, Simina Roz, persoana rănită grav a intrat direct în sala de operație. **JA-D.D.**

Impact matinal FOTO: FAN

Fetiță de un an ascunsă sub o pătură, la frontieră

ARAD. Polițiștii de frontieră arădeni au descoperit o fetiță în vârstă de un an, care a fost ascunsă de părinții ei sub o pătură, pe bancheta din spate a unui autoturism, cu intenția de a fi trecută ilegal frontiera. Totul s-a întâmplat luni, 28 mai, în jurul orei 2:00 la Punctul de Trecere a Frontierei Nădlac - Nagylak, când s-a prezentat pentru a ieși din țară cetățeanul român Ion B., în vârstă de 46 ani, domiciliat pe raza județului Sibiu și care conducea un autoturism marca VW Sharan, înmatriculat în Germania. În mijlocul de transport mai călătorea și soția sa, românca Maria B., în vârstă de 39 de ani.

„Polițiștii de frontieră au demarat verificările, în urma cărora au stabilit că cei doi cetățeni români sunt părinții copilului. Aceștia au declarat că au recurs la această metodă deoarece nu dețineau documente de călătorie valabile pentru fetiță și doreau să ajungă cu aceasta în Germania", a declarat agent șef de poliție Mihaela Leș, purtătorul de cuvânt al Poliției de Frontieră Arad. **JA-V.G.**

Bilanțul accidentului de la Secusigiu

Șoferul autobasculantei și un pasager din dreapta față din autobuz au decedat. Șoferul autobuzului are un picior amputat.

ARAD. Accidentul înfiorător de joi, 24 mai, de pe raza comunei Secusigiu s-a soldat cu cinci victime: doi morți și trei răniți. Potrivit informațiilor primite de la reprezentanții Spitalului Județean Arad, unul dintre răniți - șoferul autobuzului - este internat pe Secția de Anestezie Terapie Intensivă, altul este pe Secția de Ortopedie, în cazul celui de al treilea neimpunându-se internare.

„În acest moment, bărbatul de 31 de ani care este internat pe Secția de ATI are piciorul stâng amputat de la gambă și medicii fac în continuare eforturi pentru a-i salva piciorul drept care a fost zdrobit în urma impactului. O altă victimă, un bărbat de 42 de ani, are fracturi deschise la gambă și fractură închisă la femurul drept, fiind internat pe Secția de Ortopedie. Cel mai puțin grav accidentat a fost un bărbat de 62 de ani care a suferit un traumatism la mandibulă stângă, nefiind necesară internarea lui", ne-a declarat Simina Roz, purtător de cuvânt Spitalul Clinic Județean de Urgență Arad.

Doi morți și trei răniți în urma accidentului FOTO: V.O.

În ceea ce privește informațiile cu privire la cei doi decedați, s-a confirmat faptul că pe lângă decesul survenit la fața locului, al pasagerului dreapta față din autobuz, în accident și-a pierdut viața și șoferul autobasculantei. Bărbatul de 40 de ani care conducea autobasculanta era din Bihor și a ajuns în stop cardiorespirator, cu politraumatisme, la Unitatea de Primire Urgențe a Spitalului Județean Arad. Din păcate, rănile sale au fost prea grave, iar medicii nu au mai putut să îl salveze. **JA-A.P.**

Sport

„Am speculat aproape orice ocazie avută la poarta adversă"

Alin Pânzaru, antrenor Dacia Brăila

4

jucători ai echipei UTA au fost scoși din lot pentru meciul de vineri, de la Pitești, cu FC Argeș. Ei sunt Polgar, Petra, Buia și Hlistei, care plătesc pentru evoluția din meciul cu Dacia Brăila. Un alt jucător care nu va face parte din lot este Roșca, acesta despărțindu-se deja de UTA. Bodea și Curtuiuș sunt accidentați, așa că se va apela la tineri de la Under 17 și 19.

Repriză de coșmar pentru UTA Under 17

BUFTEA. După dubla înfrângere din semifinalele Ligii Elitelor Under 17, UTA nu a putut trece de Viitorul Constanța nici în finala Cupei României. Desfășurat la Buftea, meciul a fost echilibrat la început, iar la pauză era 1-1, goluri Munteanu, respectiv Isac.

Din păcate, repriza secundă a fost una de coșmar pentru arădeni, care au mai încasat șase goluri, marcând doar unul, prin Nagy. Scor final, 7-2! **JA-L.S.**

Fotbal - Liga a II-a

Rezultatele etapei a XXXVII-a: UTA – Dacia Brăila 1-5, Foresta Suceava – Sportul Snagov 0-11, ASU Poli Timișoara – Ripensia 2-1, Știința Miroslava – Luceafărul Oradea 1-4, CS Afumați – Metaloglobus 2-1, Dunărea Călărași – Chindia Târgoviște 0-0, CS Balotești – Academica Clinceni 1-4, Pandurii Tg. Jiu – ASA Tg. Mureș 3-0 (f.j.), Olimpia S. Mare – FC Argeș 0-3 (f.j.). Hermannstadt – CS Mioveni se joacă joi, 31 mai.

Clasamentul

1. DUNĂREA CĂLĂRAȘI	37	28	6	3	73-24	90
2. AFC HERMANNSTADT	36	25	10	1	62-12	85
3. CHINDIA TÂRGOVIȘTE	37	20	12	5	68-28	72
4. FC ARGEȘ	37	19	8	10	60-35	65
5. CS AFUMAȚI	37	19	8	10	51-32	65
6. ACADEMICA CLINCENI	37	16	10	11	63-52	58
7. ASU POLI TIMIȘOARA	37	17	6	14	52-43	54
8. SPORTUL SNAGOV	37	14	9	14	51-35	51
9. LUCEAFĂRUL ORADEA	37	14	8	15	62-59	50
10. CS MIOVENI	36	13	10	13	50-43	49
11. AFC UTA ARAD	37	12	11	14	60-54	47
12. CS BALOTEȘTI	37	13	8	16	53-71	47
13. RIPENSIA TIMIȘOARA	37	12	9	16	69-58	45
14. PANDURII TG. JIU	37	9	14	14	48-56	41
15. METALOGLOBUS	37	11	8	18	38-53	41
16. DACIA BRĂILA	37	11	7	19	69-71	40
17. ȘTIINȚA MIROSLAVA	37	10	7	20	44-70	37
18. FORESTA SUCEAVA	37	10	3	24	35-103	33
19. ASA TG. MUREȘ	37	9	4	23	38-82	31
20. OLIMPIA S. MARE	37	6	2	28	19-84	-50

Etapa viitoare (1-3 iunie 2018): FC Argeș – UTA, Luceafărul Oradea – Foresta Suceava, Academica Clinceni – CS Afumați, Metaloglobus – Dunărea Călărași, Dacia Brăila – Pandurii Tg. Jiu, Ripensia Timișoara – Știința Miroslava, Sportul Snagov – Hermannstadt, CS Mioveni – CS Balotești. Chindia Târgoviște și ASU Poli Timișoara stau.

Fotbal - Liga a III, seria a IV-a

Rezultatele etapei a XXX-a, ultima: Internațional Bălești – Național Sebiș 0-2, Șoimii Lipova – CNP Timișoara 1-4, ACS Șirineasa – LT Cermei 6-0, ACSO Filiași – Școlar Reșița 0-2, CS U II Craiova – Becicherecu Mic 3-0, Millenium Giarmata – CSM Lugoj 1-2, Cetate Deva – Hermannstadt II 3-1. ACS Ghiroda a stat.

Clasamentul final

1. ACS ȘIRINEASA	26	20	6	0	70-14	66
2. ȘCOLAR REȘIȚA	26	17	6	3	64-18	57
3. NAȚIONAL SEBIȘ	26	17	5	4	67-22	56
4. CSM LUGOJ	26	16	5	5	61-33	53
5. CS U II CRAIOVA	26	13	3	10	55-34	42
6. ȘOIMII LIPOVA	26	10	7	9	41-38	37
7. ACSO FILIAȘI	26	9	9	8	36-30	36
8. CETATE DEVA	26	8	8	10	44-38	32
9. ACS GHIRODA	26	9	5	12	41-41	32
10. LT CERMEI	26	7	7	12	44-56	28
11. HERMANNSTADT II	26	7	6	13	42-62	27
12. MILLENIUM GIARMATA	26	7	5	14	45-58	26
13. INTERNAȚIONAL BĂLEȘTI	26	3	4	19	19-63	13
14. BECICHERECU MIC	26	0	2	24	8-130	-14

Fotbal - Liga a IV-a

Rezultatele etapei a XXIX-a: Crișul Ch. Criș – Voința Mailat 8-1, CS Ineu – Frontiera Curtici 2-0, CS Glogovăț – Cetate Săvârșin 7-0, Victoria Felnac – Progresul Pecica 0-3, ACS Socodor – Șoimii Șimand 3-2, Unirea Sântana – Păulișana Păulișana 1-0, UTA II – Victoria Nădlac 15-0.

Clasamentul

1. CRIȘUL CH. CRIȘ	27	25	1	1	123-7	76
2. UNIREA SÂNTANA	27	19	4	4	89-30	61
3. VICTORIA ZĂBRANI	27	15	7	5	79-32	52
4. PROGRESUL PECICA	27	14	7	6	64-27	49
5. CS INEU	27	15	4	8	75-43	49
6. PĂULIȘANA PĂULIȘ	27	11	9	7	59-51	42
7. ACS SOCODOR	27	11	6	10	57-48	39
8. CS GLOGOVĂȚ	27	10	5	12	36-41	35
9. VOINȚA MAILAT	27	9	6	12	56-74	33
10. VICTORIA FELNAC	27	9	5	13	36-52	32
11. ȘOIMII ȘIMAND	27	8	4	15	64-78	28
12. AFC UTA II	27	6	4	18	69-97	22
13. FRONTIERA CURTICI	27	5	3	19	42-84	18
14. VICTORIA NĂDLAC	27	6	3	18	34-130	18
15. CETATE SĂVÂRȘIN	27	5	2	20	39-123	17

Etapa viitoare (2 iunie 2018), ultima: Șoimii Șimand – Crișul Ch. Criș, Frontiera Curtici – Victoria Zăbrani, Cetate Săvârșin – Victoria Felnac, Progresul Pecica – Unirea Sântana, Voința Mailat – CS Ineu, Păulișana Păuliș – ACS Socodor, Victoria Nădlac – CS .Glogovăț.

Utiștii și-au bătut joc de ei

Jucătorii arădeni au fost penibili și au pierdut 5-1 cu Dacia Brăila.

Neputința utiștilor s-a manifestat încă din start, când Polgar și-a introdus mingea în propria poartă FOTO: FAN

ȘIRIA. După ce au scăpat de retrogradare, utiștii au pierdut toate meciurile, inclusiv ultimul, cel cu Dacia Brăila. Arădenii s-au prezentat lamentabil la acest joc, încasând goluri din toate pozițiile, ba chiar și Polgar a marcat în propria poartă, semn al neputinței crase. După acest nefericit eveniment, Buia a egalat, cu un gol frumos, din lovitură liberă, dar ce a urmat după aceea ne spune Ionuț Popa, antrenorul echipei UTA.

„Atât eu, cât și managerul general, Alexandru Meszar, am încercat să-i motivăm cu o sumă frumoasă ca primă de joc, tocmai pentru a termina cu bine campionatul acasă. În rest, ați văzut și voi cum au jucat și întrebările ar trebui puse lor. Oare de ce s-au prezentat în halul acesta? Eu unul nu știu să vă răspund, ei sunt singurii care pot să vă lămurească. Am văzut jucători care-și puneau mâinile în șolduri sau pe genunchi, jucători care niciodată nu au câștigat dueluri unu la unu. Nu are rost să dau nici nume, căci, dacă mi-ar fi permis regulamentul, aș fi schimbat 11 jucători" - a lămurit Popa problema acestui meci.

LEO SFÂRA
leo.sfara@informmedia.ro

UTA - Dacia Brăila 1-5 (1-3)

Stadion „Otto Greffner", teren bun, timp excelent pentru fotbal, spectatori 200. Au marcat: Buia – min. 17, respectiv Polgar - autogol, min. 11, Dima – min. 18, Pop – min. 41, 56, Cubleșan – min. 58. UTA: Barna – Polgar (Markovic), R. Iuga, Manea, Dinculescu – Buia, Tănase, D. Dan (Stahl), Petra, Hlistei – D. Popa (Jorza). Dacia Brăila: Botaș – Gîț (Ciucureanu), Niță, Nicola, Țărănu – Ghiocel, Olenic, Dima (Vitan), Cubleșan – Frunză (A. Manea), Pop. Au arbitrat: C. Buși (Rm. Vâlcea) – la centru, G. Bălan (Pitești) și D. Zamfir (Slatina) - asistenți. Obs. FRF: H.Stănescu – Craiova și Z. Ciev – Timișoara.

Popa „sare la gâtul" suporterilor

ȘIRIA. Ca de obicei, galeria echipei UTA i-a avut „clienți", la meciul cu Dacia Unirea Brăila, pe primarul Gheorghe Falcă și pe antrenorul Ionuț Popa. Ambii au fost înjurați de fani, iar la final „Mister" a pus „tunurile" pe ei.

„Suporterii sunt o cantitate neglijabilă pentru mine. Au trădat în meciul cu Poli și nimeni nu-i poate ierta. Știu toți cei din club că au vrut să intre pe teren, ca această echipă să piardă și să retrogradeze. Dacă eu rămân la UTA, va fi așa cum vreau, nu cum vor ei, să fie clar. Ei vor fi suporteri, vor plăti biletul și nimic mai mult. Dacă vor să strige, e treaba lor, v-am mai spus, atâta timp cât ei mă respectă, îi respect și eu. Nu mă respectă, nu-i respect nici eu. Însă, e greu să rămân în condițiile astea antrenor, pentru că perspectiva este una dezastruoasă. Singura variantă serioasă este preluarea clubului de acest grup de suporteri, ca la Timișoara. Pentru că eu dacă aș fi primarul Falcă, nu aș mai investi un leu la această echipă, după cum este făcut și înjurat. Să ajungi aici, să-ți înjuri antrenorul, care oricum a salvat echipa, și primarul, care dă bani, este ceva de neacceptat" - a declarat Ionuț Popa. **JA-L.S.**

Ionuț Popa FOTO: L.S.

„La capitolul motivațional"

ȘIRIA. „Din punctul meu de vedere, diferența s-a făcut la capitolul motivațional. UTA a scăpat de grija retrogradării, iar noi, apăsați de două jocuri capitale, știam că era important să nu pierdem aici. Am speculat aproape orice ocazie avută la poarta adversă, am avut și un plus de maturitate pe lângă determinare și motivația punctelor. Și a mai fost important un lucru, că am trecut imediat în avantaj după egalare"- a spus Alin Pânzaru, antrenorul Brăilei, după meciul cu UTA. **JA-L.S.**

UTA a câștigat procesul cu Gligor la comisiile FRF!

BUCUREȘTI. Jucătorul a fost amendat că a refuzat să se prezinte la meciurile echipei secunde, patru la număr. 10.000 de lei a câștigat UTA, Comisia de Recurs a FRF oferind dreptate clubului!

Comisia de Recurs a Federației Române de Fotbal a dat, în sfârșit, o decizie în speța „UTA - Alin Gligor".

Jucătorul a fost amendat că nu s-a prezentat la meciurile echipei secunde, cele cu Victoria Felnac, Unirea Sântana, Vulturii Socodor și Crișul Ch. Criș. Clubul l-a penalizat cu 10.000 de lei, dar jucătorul a contestat sancțiunea la Comisia de Disciplină a FRF. Aceasta, i-a dat dreptate, în luna februarie a acestui an, dar UTA a făcut recurs, la Comisia de Recurs. Aceasta s-a pronunțat, oferind dreptate clubului. În plus, jucătorul va mai plăti și cheltuieli de judecată, în valoare de aproximativ 4000 de lei. **JA-L.S.**

Alin Gligor FOTO: L.S.

O victorie și două înfrângeri în Liga a III-a

ARAD. Echipele arădene din eșalonul trei al fotbalului românesc au încheiat campionatul. În ultima rundă, doar Național Sebiș a ieșit cu capul sus de pe teren, Șoimii Lipova și LT Cermei pierzând la scoruri care ne scutesc de prea multe comentarii.

Bălești – Sebiș 0-2

Elevii lui Călin Cojocaru și-au respectat blazonul și au câștigat al șaptelea meci la rând. În meciul cu Bălești, oaspeții au modificat tabela destul de târziu, în min. 70, Mărgărit marcând cu capul, la o centrare a lui Onțel. Scorul final, 0-2, a fost stabilit în min. 89, când Ruță a marcat din penalty.

Național i-a avut în teren pe următorii: Dagău - Poștoarcă, Pîslaru, Dumitrache, Siminic - Ruță, Sz. Vereș - Săulescu (Basic), Petculescu (Susan), Onțel - Mărgărit.

Lipova – CNP Timișoara 1-4

Șoimii au știut că punctele cu puștii Federației nu contează și au jucat un meci de vacanță, așa că înfrângerea a venit ca o consecință logică a acestui fapt. Unicul gol al gazdelor a fost marcat de Trabalka, din penalty, în min. 37, când CNP Timișoara conducea deja cu 2-0.

Antrenorul șoimilor, Flavius Sabău a folosit următoarea echipă: Iliescu - Kocsis (Pașcu), Calvin, Jichici, Stoin - Deta (Duță), S. Popa, C. Poiană, Filimon - Vasinc, Trabalka (Vasiu).

Lipova a pierdut lamentabil cu tinerii „tricolori" FOTO: FAN

Șirineasa – LT Cermei 6-0

Așa cum era de anticipat, trupa antrenată de Radu Anca nu a mișcat pe terenul liderului, pierzând la scor de tenis, 6-0. Vorba președintelui Bulza, pentru Cermei e o sărbătoare că joacă în liga a III-a, așa că rezultatul din ultima rundă nici nu contează.

Mitrea - Berari, Cotoc, Ianc, Suslak - L. Bodri (Rogojan), T. Bodri (Sabău), Mihuța, Copil (Aldan) - Bulza (Brândușe), Sulea - au fost jucătorii ce i-a avut Cermeiul în teren. **JA-L.S.**

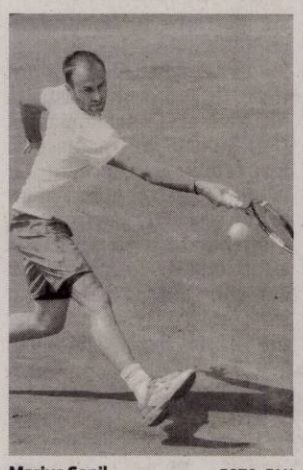

Marius Copil FOTO: FAN

„Tunarul din Carpaţi", eşec la French Open

PARIS. Trei ore și 44 de minute a durat confruntarea din primul tur al Roland Garros, dintre tenismenul arădean Marius Copil, locul 94 ATP, și M. Cecchinato (72 ATP), încheiată cu victoria italianului, scor 2-6, 6-7(4), 7-5, 6-2, 10-8. „Tunarul din Carpați" a reușit 23 de ași, însă a reușit să pună în teren primul serviciu în procentaj de doar 56%. Copil va fi recompensat cu 10 puncte ATP și 40.000 de euro. **JA-D.L.**

7

a fost locul ocupat, în ierarhia finală a Gimnaziadei de baschet feminin, de către echipa Liceului cu Program Sportiv Arad, condusă de profesorii George Mandache și Bogdan Bondor. Pe podium au urcat: Școala Gimnazială „Al. Ceaușianu" Reghin (jud. Mureș), Colegiul Național „T. Neș" Salonta (jud. Bihor) și Col. Nat „Frații Buzești" Craiova (jud. Dolj).

Medalii la Openul Slovaciei, pentru fraţii Meseşan

BRATISLAVA. Liviu Meseșan, președintele CS Tiger Club Arad, are de ce să fie mândru. Recent, la Openul Slovaciei - European Cup, fii săi au cucerit 5 medalii. Adrian a devenit campion la individual (15-17 ani), câștigând și medalia de bronz, la kumite-echipe, în timp ce Alexandru a „cules" aurul la individual (10-12 ani), argintul în proba pe echipe-kumite, contribuind și la bronzul pe echipe (15-17 ani). **JA-D.L.**

A urcat pe cea mai înaltă treaptă a podiumului FOTO: JA

Şampanie pentru Porcişteanu

Pilotul Vali Porcișteanu a câștigat Raliul Aradului KIA 2018!

ARAD. Cea de-a 10-a ediție a Raliului Aradului KIA, a treia etapă din Campionatul Național de Raliuri Dunlop 2018, a fost câștigată de Valentin Porcișteanu (Skoda Fabia R5), care s-a mai impus la Arad și în 2011.

Echipajul Valentin Porcișteanu/ Dan Dobre (timp 15: 22.00) a fost urmat în clasamentul ultimei runde, de la Nadăș, de D. Gîrtofan/T. Marza (15:41,3) și G. Szabo/L. Csegzy (Ungaria/România; 16: 04.10). În a doua zi a competiției, Porcișteanu a câștigat etapele: SS5 Conop, SS6 Nadăș, SS7 Șiștarovăț și SS9 Nadăș. SS8 Conop a revenit echipajului B. Marișca/S. Itu, câștigătorul raliului arădean ocupând locul trei.

Dan Dobre și Valentin Porcișteanu au sărbătorit victoria de la Arad FOTO: JA

Tempestini, abandon

Câștigătorul primelor două etape din CNRD, Simone Tempestini, prezent la bordul Citroenului DS3 R5, la numai o săptămână după ce a concurat la Raliul Portugaliei din calendarul WRC, a fost nevoit să abandoneze după ce a făcut „cunoștință" cu un tei de pe Bulevardul Revoluției, în cadrul probei superspeciale din prima zi. Asta după ce câștigase primele trei probe speciale ale zilei.

Tempestini a avut ghinion și la ediția precedentă, când a fost scos din joc în urma unui contact cu un obstacol, încă din prima rundă.

Marişca, pe podium

Cele trei echipaje care au urcat pe podiumul de premiere din fața Primăriei, au oferit, conform tradiției, o baie cu șampanie. Valentin Porcișteanu și Dan Dobre, la volanul unui Skoda Fabia R5, (timp 01:22:27) au fost urmați în clasamentul general de D. Gîrtofan/T. Marza (01:24:30) - Skoda Fabia R5 - și câștigătorul entitre B. Marișca/S. Itu (01:26: 26), pe un Ford Fiesta R5.

DAN LAZĂR
daniel.lazar@informmedia.ro

Lista campionilor

Etapele anterioare i-au avut în prim plan pe: maghiarul Gergo Szabo (câștigător în 2009 și 2010, pe un Mitsubishi Lancer Evo IX, alături de Zoltan Kohler, respectiv Levente Csegzy), francezul Francois Delecour (campion în 2012 și 2013 la volanul unui Peugeot 207 S2000, avându-l în dreapta pe Dominique Savignoni), românii Valentin Porcișteanu (alături de Dan Dobre; 2011 pe o mașină Lancer Evo IX), Edwin Keleti (Ford Fiesta R5 – 2014), Simone Tempestini (campion în 2015 și 2016, alături de Dorin Pulpea, respectiv Carmen Poenaru-Găureanu) și Bogdan Marișca (alături de Carmen Poenaru, pe un Ford Fiesta R5, în 2017).

Antrenorul Ionuţ Popa, copilotul lui Mihai Leu

ARAD. Unul dintre invitații speciali ai Raliului Aradului KIA din acest an a fost Ionuț Popa. Tehnicianul formației de liga a II-a, UTA Arad, a fost invitatul lui Mihai Leu la o plimbare cu o mașină de raliu, pe traseul de shakedown de la Cheșinț.

La întoarcerea de pe traseu, Ionuț Popa a recunoscut că a avut mari emoții: „Este pentru prima dată când m-am urcat într-o mașină de raliu. Mie îmi e frică de viteză, iar cu avionul nu mai merg de ani buni. După primele 30 de secunde am vrut să îi spun lui Mihai să oprească mașina și să mă lase acolo, pe traseu. Dar apoi m-am obișnuit și pot să spun că am avut parte de o experiență de neuitat. Mihai este un adevărat profesionist", a spus Ionuț Popa, care s-a arătat îngrijorat de situația de la UTA: „În acest moment situația este de incertitudine. Dacă nu se pune în aplicare un plan de redresare, ca să ne putem lupta la promovare, anul viitor ne va fi foarte greu. Avem numai copii în echipă și riscăm să mergem spre Liga a III-a!"

„Ionuț Popa s-a descurcat excelent ca și copilot. Vreau să cred că s-a simțit foarte bine cu mine în mașină și sunt încântat că l-am avut invitat la Raliul Aradului KIA 2018", - a declarat Mihai Leu. **JA-L.S.**

Ionuț Popa a avut emoții serioase FOTO: FAN

Cupa „Ienopolis" i-a provocat la mişcare

Ediția cu numărul cinci a Cupei „Ienopolis" a propus numeroase discipline sportive elevilor din întreaga țară.

INEU. Cea mai numeroasă participare s-a înregistrat, normal, în sportul rege, podiumul la fotbal-gimnaziu fiind ocupat de: Școala Gimnazială Apateu, Șc. Gim. „I. Slavici" Șiria (Galșa) și Șc. Gim. Șimand, în urma „finalei în trei" în care s-au consemnat rezultatele: Apateu-Galșa 4-1, Apateu-Șimand 3-3 și Galșa-Șimand 3-0. În jocurile de echipă, pe podium au mai urcat următoarele unități de învățământ: Liceul „S. Brancovici" Ineu, Lic. Pâncota, Colegiul „M. Viteazul" Ineu (fotbal liceu), Șc. Gim. Satu Nou, Șc. Gim. Țipar, Șc. Gim. Sintea Mare (handbal fete - gimnaziu), Șc. Gim. Țipar, Șc. Gim. „N. Bălcescu" Gen. 11 Arad (baschet fete - gimnaziu) și „N. Bălcescu" (volei mixt).

În frunte la tenis de masă au fost: Alex Bîrcă (Clubul Copiilor Ineu), Casian Podrumar și Raul Ardelean (ambii Palatul Copiilor Arad), în timp ce la șah primii au încheiat: Maria Bărbălău - Ineu, Adelina Ciobanu, Dalina Ciobanu - ambele PC Arad (fete), Iulian Hălmăjan, Fabian Hălmăjan - ambii PC Arad, Ciprian Lazăr - Șagu (băieți).

Proba de cros a fost una palpitantă, primii care au trecut linia de sosire fiind: Ioana Boicinu (Ineu), Roxana Vană (Centrul de Plasament Brad - clasa a II-a), Bianca Borbitan („M. Viteazul" Ineu), respectiv Valentin Lingurar (Cintei), Fabio Dumitru (PC Ploiești), Alexandru Chirilă (Șepreuș) - clasele V-VI - Naomi Pocioian (Șimand), Maria Curta (Zărand), Larisa Borteș (Țipar), respectiv Ioan Belcea (Cintei), Raul Ardelean (Zărand) și Elian Moț (Cintei) - clasele VII-VIII.

În fine, spectacolul a fost la el acasă pe câmpul de lângă Ineu, unde au concurat copii pasionați de aeromodele, primele trei locuri fiind ocupate de: Clubul Copiilor Brad, PC Ploiești și PC Deva.

Au pus umărul la această reușită Clubul Copiilor Ineu, Primăria Ineu, liceele „Mihai Viteazul" și „Sava Brancovici", prof. Ioan Bulza fiind „sufletul" acestui eveniment, ce se vrea unul de tradiție. **JA-D.L.**

Aeromodelismul, pasiunea acestor elevi FOTO: JA

Sportivi de elită la „Pedagogic"

ARAD. Mihai Leu, Monica Broșovszky-Boriga și Sorin „Ariciu" Trăistaru au fost invitații elevilor de la „Pedagogic", în cadrul unui program al MTS.

Și-au prezentat activitatea FOTO: JA

O nouă acțiune din cadrul programului național „Campionii României în școală, liceu și universitate", inițiată de catre MTS, s-a desfășurat la Colegiul Național „Preparandia Dimitrie Țichindeal" Arad.

Invitați au fost Mihai Leu, multiplu campion național și campion mondial la box, dar și campion național de raliuri, Monica Broșovszky-Boriga, multiplă campioană națională și fost căpitan al naționalei de baschet feminin, Sorin Trăistaru „Ariciu", multiplu campion național la Supermoto, care le-au vorbit elevilor despre sport și importanța lui, despre viața de campion, despre sacrificii și satisfacții.

În partea a doua a întalnirii, s-a organizat și un concurs de aruncări la coș, miza fiind tricourile cu autografele sportivilor.

Din partea Direcției Județene pentru Sport și Tineret Arad au participat directorul executiv Cristian Gavra și expertul superior Liliana Nica. **JA-D.L.**

Gimnastele au concurat la Cupa „Irina Deleanu"

BUCUREȘTI. Gimnastele secției de ritmică de la CSM Arad (antrenori: Daniela Chiriac și Tatiana Novikova) au obținut rezultate bune la a 17-a ediție a turneului internațional „Cupa Irina Deleanu".

La junioare, Alenia Biringer s-a clasat pe locul 10 la general și cerc, pe 14 la minge, pe 12 la măciuci și panglică. La speranțe, Karina Kuncz s-a clasat pe locul 6 la general și la cerc, Carina Crainic s-a ales cu un loc 2 la panglică și cerc și un loc 4 la coardă, iar Andra Crainic a fost a 4-a la panglică, a 6-a la coardă și a 11-a la cerc.

La prejunioare, Marian Moț a încheiat pe locul 4 la general, pe 6 la cerc, pe 5 la minge și pe 2 la măciuci, Catrina Buniov a ocupat locul 8 la general, locul 2 la panglică și locul 12 la cerc, iar Dalia Marin s-a clasat pe 13 la general, pe 14 la cerc și minge și pe 8 la măciuci. În întrecerea copiilor, Teodora Brădean Iovănaș s-a clasat pe 5 la individual și cerc. **JA-D.S.**

S-au remarcat FOTO: FAN

Auto Schunn

Centru autorizat de vânzări și service Mercedes-Benz

Mașina ta preferată!

400 Disponibile

Vino în centrele Auto Schunn să faci cunoștință cu noul tău Mercedes-Benz.

Call center: 0742.036.913
www.auto-schunn.ro
Auto Schunn - Arad, Deva, Suceava

Mercedes-Benz
The best or nothing.

(9159S9)

Policlinica dr. Turcin
Ep. Roman Ciorogariu nr 52 Arad, ☎ 0257/285510,
e-mail: policlinicaturcin@gmail.com http://www.policlinicaturcin.ro

Policlinica DR. TURCIN oferă:

- Cardiologie (EKG, Ecografie cardiacă)
- Dopler vascular, Holter EKG si TA, Test de efort,
- Oftalmologie adulți si pediatrie (testare vedere de la 6 luni, chirurgia cataractei de la 1.200 RON, câmp vizual, optica medicală)*
- ORL adulți și pediatrie (videoendos-copie, testări alergologice)*
- pneumologie
- gastroenterologie
- neuropsihiatrie
- medicină de familie
- ecografii generale
- analize Siguranța Circulației.
- ginecologie
- transport medical

*consultațiile la ORL, Oftalmologie și Psihiatrie sunt GRATUITE cu bilet de trimitere de la medicul de familie (5673 - H 640061)

ARAD ONLINE
www.aradon.ro

SC ERGAD TECHNOLOGY SRL

Arad, str. Padurii nr. 24, firma cu capital integral italian care activeaza in domeniul industriei electronice

angajează:

PERSOANA PENTRU CONTROL CALITATE

- Experienta in domeniul electronic
- Cunoasterea limbii italiene
- Disponibilitate pentru deplasari in Italia.

SE OFERA:

- pachet salarial atractiv
- salariu de incadrare incepand *DE LA 2800 RON*
- oferim bonusuri suplimentare
- decontare transport
- tichete de masa din prima zi
- prime de vacanta
- ore suplimentare platite dublu
- program de lucru 1 schimb

Trimiteti CV la adresa:
otilia.dimeny@ergad.eu
sau prin fax 0257-306-194, tel. 0257-206-247. (8216)

SO HARD

PENTRU ERECȚII TARI

Garantat se va ridica și se va menține ridicat
Veți obține un efect până la 3 zile
Energie sexuală crescută, sănătate, circulație a sângelui îmbunătățită = erecție tare
Susține funcțiile normale masculine
Efect rapid
Împachetare discretă.

0332-413-406

(8610 - H 30266)

Oftamed
Servicii oftalmologice complete
Oftalmologie | Optică | Chirurgie | Laser

Descoperă noua
sală de operații pentru intervenții chirurgicale oftalmologice

Dr. Turlea Magdalena
Dr. Turlea Cristian

reducere 25%
pentru operații de cataractă

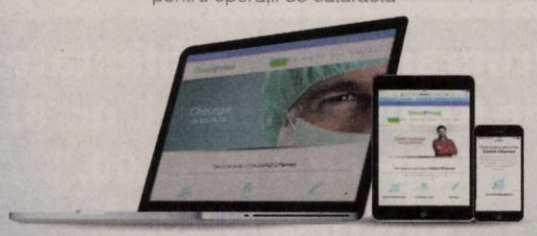

Arad, str. Miron Costin bl. 9 ap. 2-3
0257 253 523 www.oftamed.ro 0735 520 489

(640115)

S.C. AEROPORTUL ARAD S.A.
anunță scoaterea la concurs post:

OPERATOR HANDLING
la serviciul HANDLING DE RAMPĂ ŞI PASAGERI

Condiţii generale şi specifice pentru înscriere:
- studii medii
- permis conducere categoria B constituie avantaj

Acte necesare la înscriere:
- cerere de înscriere tipizat de la societate/site
- curriculum vitae
- copie CI
- certificat de cazier judiciar
- diplome de studii (in copie)
- certificate cursuri pregatire dupa caz (in copie)
- fişa aptitudine pentru angajare de la medicina muncii (apt medical)

Verificarea aptitudinilor profesionale va consta din:
- probă scrisă (subiecte din bibliografia ataşată)

Înscrierile se primesc la sediul societatii: **Arad, Aleea Aeroport, nr. 4** sau pe e-mail: **office@aeroportularad.ro** până la data de **31.05.2018**, ora 11:00.
Concursul va avea loc în data de **04.06.2018, ora 11:00** la sediul societăţii din **Arad, Aleea Aeroport nr. 4.** (8608)

ANGAJĂM

ŞOFER categoria D
CU ATESTAT TRANSPORT PERSOANE

Se acceptă şi pensionari, până în 65 ani, domiciul stabil în ARAD.

☎ **0754-870-524** (8584)

ELNET SECURITY angajează urgent

agenţi de pază barbaţi, femei

pentru obiectiv industrial LEONI, program de lucru în ture: 12/24, 12/48.

Salariu net **8 lei/oră** şi **TRANSPORT GRATUIT**. ☎ **0735.188.865.** (8278)

SC FRUCTUS MYRTILLI SRL
titular al proiectului

„Înfiinţare plantaţie de afin"

anunţă publicul interesat asupra luării deciziei etapei de încadrare de către Agenţia pentru Protecţia Mediului Arad în cadrul proceduri de evaluare a impactului asupra mediului, pentru proiectul menţionat mai sus, propus a fi realizat în extravilan oraş Lipova (CF nr. 304089 Lipova), jud. Arad.
Proiectul deciziei de incadrare şi motivele care o fundamentează pot fi consultate la sediul Agenţiei pentru Protecţia Mediului Arad, Splaiul Mureşului F.N, de luni pană vineri, între orele 08-14, precum şi la următoarea adresă de internet: www.anpm.apmar.ro
Publicul interesat poate înainta comentarii/observaţii la proiectul deciziei de încadrare în termen de 5 zile de la data publicării prezentului anunţ, pană la data de 03.06.2018. (8609 - H 33647)

FIRMA DE SECURITATE ANGAJEAZĂ:

AGENTI DE SECURITATE FEMEI si BARBATI, program de lucru 12/24,12/48.

Oferim tichete de masa < 15 lei> pe tura si toate sporurile conform legii, asiguram transport la locul de munca.

Informatii la tel. **0257/287792,**
sau pe strada **NELU ARISTIDE DRAGOMIR NR. 28.** (8583)

s.c. APA PLUS 97 S.R.L. angajează:
- **instalatori, electricieni, sudori**
- **inginer instalaţii pentru construcţii**
- **inginer instalaţii electrice**

pentru lucrări în zona Timiş - Arad.
Se oferă salarii atractive.
Mai multe relaţii la telefon: **0731 660 855.** (8563 - H 29886)

Program mare publicitate: pe B-dul Revoluției, nr. 62 luni-vineri: 8.00-16.00

Publicitate 0257/280.904

DECESE

Cu adâncă durere în suflet anunţăm plecarea la Domnul a mamei şi bunicii noastre dragi,

BERAR VIOARA,

la venerabilă vârstă de 86 ani.

Serviciul de înmormântare va avea loc astăzi, marţi, 29 mai, la ora 14,00 la Casa Funerară Kuki, str. Cocorilor, nr. 6.

Rămânem în suflet cu speranţa revederii cu toţii în veşnicie, lângă Tatăl ceresc... Psalmul 26...

Familia îndoliată

Familia îndoliată şi apropiaţii anunţă trecerea în nefiinţă a celei care a fost

dr. PREOŢESCU HORTENZIA.

Corpul neînsufleţit este depus la Casa Funerară Kuki – Cartierul Grădişte. Slujba de înmormântare va avea loc în aceeaşi incintă astăzi, 29 mai, la ora 14:00. Vei rămâne veşnic în amintirea noastră!

Fam. dr. Preoţescu

Familia îndoliată anunţă plecarea în veşnicie a celui care a fost

TURNAGIU IOAN.

Serviciul de înmormântare va începe astăzi, 29 mai, ora 14:00, la Casa Funerară Kuki, pe strada Cocorilor.

CONDOLEANŢE

Întreg colectivul Colegiului Economic Arad este alături de domnul profesor Cismaş Mircea, în clipele de durere pricinuite de trecerea în nefiinţă a socrului,

preot IACOB BUPTE.

Sincere condoleanţe familiei îndoliate!

Ne luăm rămas bun de la cel care a fost un **OM** deosebit,

preot IACOB BUPTE.

Dumnezeu să îl odihnească!

Fam. Otilia şi Mihai Iovan

Un ultim omagiu pentru cel care a fost părintele nostru drag,

IACOB BUPTE,

la trecerea la cele veşnice. Dumnezeu să-l odihnească cu drepţii!

Membrii Corului „Naşterea Domnului" al Parohiei Micălaca Veche II

În aceste momente de întristare pentru familia îndurerată a părintelui

IACOB BUPTE

şi pentru toţi credincioşii pe care i-a îndrumat pe calea mântuirii, ne rugăm Mântuitorului Iisus Hristos să aşeze sufletul

Părintelui IACOB BUPTE

în ceata sfinţilor Săi slujitori, în lumina, pacea şi iubirea Presfintei Treimi.

Seminarul Teologic Ortodox Arad

Colectivul Liceului Tehnologic „Francisc Neuman" Arad transmite sincere condoleanţe colegei prof. Cismaş Cristina pentru pierderea tatălui,

preot IACOB BUPTE.

Dumnezeu să îl odihnească în pace!

Conducerea Spitalului „Sf. Gheorghe" Chişineu-Criş, cu tristeţe în suflet, aduc un ultim omagiu doamnei

dr. PREOŢESCU HORTENZIA

şi transmit sincere condoleanţe familiei îndoliate. Dumnezeu să o odihnească în pace!

Cu mare tristeţe, suntem alături de d-na dir. prof. Dehelean Mărioara şi aducem un ultim omagiu la trecerea în eternitate a mamei sale.

Colectivul Grădiniţei P.P. 13

Deplângem dispariţia prematură a colegului nostru,

RISTIN DUŞAN.

Sincere condoleanţe familiei îndurerate.

Din partea colectivului Secţiei Finisaj- Astra Rail Arad

Sincere condoleanţe colegei noastre Simina în aceste momente de adâncă întristare, la despărţirea de tatăl său,

IOAN TURNAGIU.

Dumnezeu să mângâie întreaga familie şi să vă îmbărbăteze în nădejde!

Cu profundă compasiune, colectivul Liceului Teologic Baptist „Alexa Popovici" Arad

Vom păstra veşnic în suflete amintirea celui care a fost

STOIA IOAN

în vârstă de 88 ani,

din satul Dud.

Să îi fie somnul lin şi îngerii aproape! Dumnezeu să îl odihnească în pace!

Familia, copiii şi nepoţii

COMEMORĂRI

Amintiri dragi, lacrimi, multă durere în suflet şi un dor nestins este tot ce a rămas de când, în urmă cu 6 luni de zile, cel mai bun soţ, tată, bunic şi socru,

col.ing.

IOAN BARNA,

s-a ridicat la ceruri. Dragostea şi sfaturile bune, de care am avut parte, ne vor călăuzi toată viaţa. Vei rămâne veşnic în sufletele noastre! Dumnezeu să-ţi dea odihnă! Parastasul va avea loc sâmbătă, 2 iunie 2018, ora 11.00, la biserica din Cimitirul Pomenirea.

Familia îndurerată

Se împlineşte un an de când buna şi iubita noastră mamă, soacră, bunică şi străbunică,

ZENOVIA MOŢ VETURICA

din Grăniceri

a plecat la ceruri.

Familia îndurerată

SERVICII FUNERARE

NOSFERATUM

SERVICII FUNERARE COMPLETE

Arad, str. Ghiba Birta nr. 26 - Tel.: **0752 10 11 12; 0357 80 48 38**

NON STOP e-mail: **nosferatumarad@yahoo.com** **www.nosferatum.ro**

TRANSPORT GRATUIT ÎN MUNICIPIUL ARAD ŞI ORAŞUL PECICA

* Sicrie la preţ de producător;* Înmormântări GRATUITE – doar pe baza cuponului de pensie; * Consultanţă şi medic constatator; * Rezolvăm actele la spital, primărie, casă de pensii, C.A.R.P.; * PRELUĂM DECEDAŢII DE LA MORGĂ; * Igienizare, cosmetizare, îmbălsămare, incinerarii, REPATRIERI, CAPAC FRIGORIFIC; * CAPELA CIMITIR ETERNITATEA (UTA)! * Borduri, monumente funerare, mozaic, marmura, granit.

O clipă de aducere aminte la plecarea dintre noi în urmă cu 10 ani a celui ce a fost

dr. PAPAI BELA

medic primar psihiatru.

Pios omagiu şi veşnică amintire.

Familia

GARSONIERE

- **A A** Achiziţionez garsonieră, apartament 1 cameră, cash, ☎0746.055.126, ☎0755.483.216. 16025
- **A Cumpăr** cu banii jos garsonieră- apartament 1 cameră, 0721.670.839. 23926
- **Vând garsonieră** et. 3, Micălaca, mobilată P.F., 23.850 Euro, 0757.306.058. 24856
- **Vând garsonieră** 31 mp, et. IV în Micălaca, mobilată. Telefon 0771.343.792, 0770.314.540. 30964

AP.2 CAMERE-ARAD

- **A A** Achiziţionez apartament 2,3,4 camere, cash, ☎0746.055.126, ☎0755.483.216. 16027
- **A Cumpăr** apartament 2- 3 camere. Plătesc cash, ☎0742.781.651. 23925
- **Vând apartament** 2 camere decomandat, et. 5/10, Podgoria, preţ 45.500 Euro, 0745.925.658. 19258
- **Vând apartament** 2 camere, et. 2, Gurahonţ, renovat. Telefon 0743.403.165. 21317
- **Vând apartament** 2 camere, decomandat, total renovat, interior izolat, 2 balcoane, uşă metalică, tâmplărie termopan, etaj 4/4, zona Billa. Telefon 0784.292.944. 29889

AP.3 CAMERE-ARAD

- **Vând apartament** 3 camere, 6 Vânători, spaţios, 42.300 Euro, 0757.306.058. 24857

CASE-ARAD

- **Urgent! Vând** casă în Cicir, suprafaţă 946 mp. Telefon 0746.424.641. 26413
- **Vând apartament** cu 1 cameră cu încălzire proprie şi casă bătrânească cu teren în Sânicolau Mic. Persoană fizică. Telefon 0754.427.033, 0754.489.068. 33624
- **Vând casă** Grădişte, 2 camere, 147 mp teren, 22.000 Euro, 0722.257.409. 30967

TERENURI LOCAL

- **Vând 2** terenuri pentru casă a 800 mp per bucată. Telefon 0724.523.983. 33061

TERENURI JUDEŢ

- **Vând teren** arabil Lipova 1,35 ha (Ivancea)- 4.200 Euro/ ha. Fâneaţă: 0,5 ha; 0,2300 ha; 0,3800 ha, preţ negociabil, 0747.299.982. 19274
- **Vând 500** mp teren intravilan, localitatea Horia, 4.500 Euro, ☎0743.325.339. 20144

IMOBILE CHIRII

- **Închiriez apartament** 2 camere, decomandat, în Vlaicu cu încălzire proprie, persoană fizică. Telefon 0754.427.033, 0754.489.068. 33621
- **Închiriez garsonieră** amenajată pe termen lung, str. Ursului. Tel. 0749.182.610. 29877
- **Închiriez garsonieră** mobilată şi utilată, zona Fortuna. Tel. 0742.972.800. 30904
- **Închiriez garsonieră** în Vlaicu, zona Fortuna, 120 Euro/ lună+ 100 Euro avans, 0764.433.077. 33627
- **Proprietar, închiriez** casă 3 camere complet mobilate pentru birouri, firme, toate dependinţele, zonă centrală, ☎0740.029.789. 29535

SPAŢII COM-ARAD

- **SC închiriază** hale, birouri, ateliere, curte, vad comercial bun, 0745.993.788. 29854

OFERTE LOCURI DE MUNCĂ

- **Angajăm şoferi** B1.700 net+ tichete, manipulanţi 1.600+ tichete, ☎0753.409.647. 30889
- **Angajăm şoferi** transport marfă internaţional şi dispecer transport. Tel. 0722.239.479.
- **Angajăm: ajutor** bucătar, femeie de serviciu, barman, ospătar, ☎0722.567.251. 33088
- **Hotel trei** stele situat în zona centrală angajează ajutor de bucătar cu experienţă. Se asigură salarizare motivantă. Telefon: 0744.608032.
- **Angajăm asistent** manager posesor carnet cat. B, cunoştinţe office. Telefon 0720.400.350.
- **Angajăm muncitoare** necalificate, calificate, infirmieră, 1.500 lei în mână, 0726.219.140.
- **Angajez şofer** panificaţie, personal (femei- bărbaţi) necalificat, brutar, vânzătoare, ☎0746.354.358.
- **Angajez brutar** în Fântânele, 6 km de Arad. Telefon 0723.152.639.
- **Angajez sudor** Mig- Mag şi lăcătuş confecţii metalice. Tel. 0745.870.290.
- **Hotel 3** stele angajează cameristă. Condiţii avantajoase. Tel. contact: 0731.050.384.
- **SC angajează** buldoexcavatorişti, muncitori calificaţi şi necalificaţi. Telefon 0744.511.701, 0745.389.770.
- **Societate pază** angajează agenţi pază, agenţi intervenţie, program flexibil, salarizare motivantă, 0752.441.414, 0752.441.419.
- **Societate pază** angajează agenţi pază zona Curtici. Salarizare motivantă, program flexibil, ☎0752.441.419.

CONSTRUCŢII

- **Aduc la** domiciliul clientului nisip, balast, sort, griblură, ☎0745.237.099. 29800
- **Aduc balast,** nisip, sort, pământ, ridic moloz, mraniţă, lemne, ☎0747.206.371. 25342

AUTO STRĂINE

- **Vând Opel** Astra H, 1,9 Diesel, combi, cutie automată, ☎0722.274.870. 29893
- **Vând Opel** Astra 2008, în rate pe 2 ani, ofer garanţie şi acte cu 55.000 km, 4.600 Euro, 0745.925.658. 19266
- **Vând Chevrolet Aveo,** an 2012, diesel, stare foarte bună, maşină de garaj, 40.000 km reali, culoare gri, unic proprietar. Preţ 5.200 euro, negociabil. Telefon: 0722.777.308

ANIMALE,PĂSĂRI

- **Cumpăr vaci** adulte pentru sacrificare, tineret pentru creştere. Telefon ☎0745.505.122. 30279
- **Vând 10** purcei, rasă de carne. Tel. 0720.003.591. 28910

PIERDERI

- **Pierdut carnet** student Cartiş Adela, eliberat de Universitatea Aurel Vlaicu Arad. Îl declar nul. 33106
- **Pierdut certificat** constatator nr. 23125/ 9.07.2015 pentru Velciov Aurelia I.I. înmatriculată la ORC Arad sub nr. F02/314/2010. Îl declar nul. 33659
- **Pierdut certificat** de înregistrare B1373534/ 13.03.2008 şi certificat constatator terţi 29970/ 29.04.2009 aparţinând Bicons Grupa SRL. Le declar nule. 33654
- **Pierdut certificat** unic de înregistrare seria B nr. 0321508/16386154/2004 şi certificat constatator nr. 24635/2011 pentru SC Zopmar S&I SRL, Răpsig nr. 345. Le declar nule. 33620
- **Pierdut legitimaţie** transport urban eliberată de D.G.A.S.P.C. Arad, pe numele Gabor Călin Marin. O declar nulă. 33640
- **SC Crisdia** SRL pierdut 2 certificate constatatoare 46402/05 şi 32203/06. Le declar nule. 33618

ÎMPRUMUTURI FINANCIARE

- **IFN acordă** credite de nevoi personale angajaţilor şi pensionarilor, ☎0729.660.774.

DIVERSE

- **Cumpăr maşini** pentru fier vechi, fier vechi, pene, baterii auto. Ne deplasăm la domiciliu, 0748.803.788, 0755.169.215. 30263

Program mica publicitate:
pe B-dul Revoluţiei, nr. 81
luni-joi: 8.00-17.00,
vineri: 8.00-16.00
duminică: 9.00-13.00.

SERVICII FUNERARE

CASA FUNERARĂ RO STYL

str. **COCORILOR** nr. **27**

(între cimitirele **Eternitatea** şi **Pomenirea**)

OFERĂ:

- **GRATUIT SĂLI DE PRIVEGHI** (capele).
- **SĂLI PENTRU POMENI**, cu meniu la alegerea clientului.
- **SICRIE** şi **RESPETE** produse de firma noastră, la **PREŢ REDUS**.
- **GRATUIT** pregătim dosarul pentru ridicarea ajutorului de înmormântare.

tel. 0728 690 120 / 0728 690 121

www.casafunerara-arad.ro (558185)

Rachetele Patriot vor fi trimise în România FOTO: FAN

Se lucrează la rachetele pentru România

Americanii au început producţia rachetelor Patriot care vor fi livrate României.

WASHINGTON. Armata SUA a atribuit companiei Raytheon un contract de 395,8 milioane de dolari pentru producerea sistemului de rachete Patriot „Air and Missile Defense System", se arată într-un comunicat al companiei americane.

Contractul a fost anunțat de Departamentul Apărării în data de 24 mai, anunț potrivit căruia Raytheon va produce noul sistem de apărare Patriot.

„Vom folosi în noul proiect experiența dobândită prin producția a 220 de unități de lansare, astfel încât să ne încadrăm în calendarul de livrare", a declarat Tom Laliberty, vicepreședintele departamentului Integrated Air and Missile Defense în cadrul Raytheon's Integrated Defense Systems.

Raytheon a comandat deja mii de piese de la sute de furnizori și a început producția componentelor esențiale electronice.

România a semnat în toamna anului trecut actele de achiziție a sistemelor Patriot. Premierul Mihai Tudose a semnat din partea română Memorandumul de înțelegere între Ministerul Economiei, prin S.C. Aerostar S.A., și compania americană Raytheon International Defence System, privind colaborarea în domeniul echipamentelor și componentelor aferente sistemului integrat multilevel de apărare aeriană.

Documentul prevede transferul de tehnologie și asistența tehnică necesară pentru modernizarea și retehnologizarea echipamentelor existente, precum și asigurarea suportului tehnic specific pentru sistemele de rachetă Patriot.

Semnarea memorandumului permite astfel lansarea efectivă, în cursul acestui an, a procedurilor pentru achiziționarea primului sistem Patriot din dotarea Armatei României, în concordanță cu Planul de înzestrare pentru 2017 - 2026 și în contextul angajamentelor României ca stat partener în flancul estic al NATO și partener strategic în relația cu SUA.

Criză politică prelungită în Italia

ROMA. Criza politică din Italia se adâncește. Luigi Di Maio, liderul formațiunii antisistem Mișcarea Cinci Stele, cere ca președintele italian Sergio Mattarella, 76 de ani, să fie pus sub acuzare pentru trădare, din cauza respingerii lui Paolo Savona, 81 de ani, un politician eurosceptic, pentru funcția de ministru al Economiei. Di Maio afirmă că formarea guvernului a fost sabotată de către UE. „Am fost la câțiva pași de la formarea unui guvern și am fost opriți deoarece în cabinetul nostru exista un ministru care a criticat UE", a declarat Luigi Di Maio într-un interviu acordat televiziunii de stat RAI, conform agenției Reuters.

„Vreau ca această criză instituțională să fie dezbătută în parlament și președintele judecat", a adăugat el, precizând că acuzațiile sunt formulate în temeiul articolului 90 din Constituția Italiei.

Parlamentul va decide dacă Sergio Mattarella se face vinovat de „înaltă trădare sau de încălcarea constituției".

Paolo Savona, 81 de ani, este împotriva zonei euro, catalogând-o drept „închisoarea Germaniei".

SURSA: MEDIAFAX

Proteste faţă de politicile lui Macron

PARIS. Câteva zeci de mii de francezi au manifestat, sâmbătă, împotriva politicii președintelui Emmanuel Macron, dar protestele nu au avut amploarea dorită de organizatori.

Mitingurile au fost convocate de peste 60 de organizații - partide de stânga, sindicate și asociații, relatează AFP. Cifrele vehiculate se bat cap în cap, iar presa străină apreciază că în Franța s-a instalat un adevărat haos. La Paris, cabinetul Occurrence angajat de mai multe organizații media, printre care și France Presse, a estimat că au fost 31.700 de participanți; sindicatul CGT susține că au fost 80.000, iar prefectura a anunțat 21.000.

Au fost mobilizați 1.400 de polițiști și au fost reținute circa 40 de persoane.

CGT afirmă că în întreaga țară au fost 250.000 de manifestanți.

Pe 22 martie, protestele de strada din Franța au reunit 323.000 de persoane, potrivit Ministerului de Interne, sau 500.000, potrivit CGT. Nemulțumirile exprimate sâmbătă sunt legate de efectele sociale ale reformelor promovate de Macron. **SURSA: MEDIAFAX**

Continuă protestele în Fâşia Gaza

Peste o sută de palestinieni au fost răniţi în urma unor confruntări cu armata israeliană.

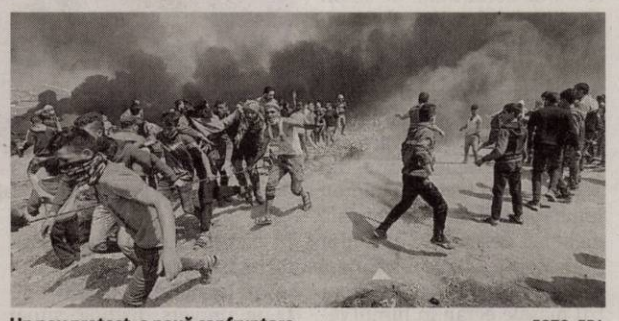

Un nou protest, o nouă confruntare FOTO: EPA

GAZA. Peste o sută de palestinieni au fost răniți în urma confruntărilor cu armata israeliană produse în timpul protestelor de la frontiera Fâșiei Gaza cu Israelul, informează site-ul agenției de presă Reuters.

Câteva mii de palestinieni au participat la un nou protest în cadrul „Marșului întoarcerii", organizat de mișcarea islamistă Hamas pentru încurajarea revenirii refugiaților palestinieni pe teritoriul israelian. Majoritatea protestatarilor au păstrat distanța față de forțele israeliene și au rămas la aproximativ 800 de metri de gardul de securitate. Zeci de manifestanți au avansat până la 300 de metri de trupele israeliene și au incendiat cauciucuri, iar unii dintre ei au mers până la gardul de securitate și au încercat să-l smulgă. Ca reacție, trupele israeliene au folosit gaze lacrimogene și muniție de luptă.

Potrivit medicilor palestinieni, 109 persoane au fost rănite. Zeci de palestinieni au murit în confruntări cu armata israeliană de la începerea, pe 30 martie, a protestelor săptămânale la frontiera Fâșiei Gaza cu Israelul. Armata israeliană a fost acuzată în mai multe rânduri de folosirea disproporționată a forței. **SURSA: MEDIAFAX**

CET H ARAD

SC CENTRALA ELECTRICĂ DE TERMOFICARE HIDROCARBURI SA
310169 Arad, Bd. Iuliu Maniu nr.65-71, CP 129, OP 10
tel. 0257/307766, 0257/307775 fax: 0257/270407, 0257/280788
email: contact@cetharad.ro r.p@cetharad.ro web: www.cetharad.ro
J02/1141/02.11.2009 RO 26176052 Cont IBAN RO56 INGB 00 16 0000 3746 8911

TÜV AUSTRIA CERTIFIED

SC CET HIDROCARBURI SA informează consumatorii cu privire la **programul de citire a contoarelor de apă caldă** care se efectuează în zilele de **29.05.2018, 30.05.2018 şi 31.05.2018,** după cum urmează:

29.05.2018 – PT 2 Miron Costin; PT 1 Gara; PT 1A Micălaca; PT 5 Zona III; PT Ocsko Terezia; PT 6 Vânători; PT 2 Micălaca; PT 25 Liceul Industrial; PT Paroşeni; PT Aradul Nou; PT 5 Grădişte; PT 21 Eroul Necunoscut; PT 23 Teba; PT 4C Depozit Mobilă; PT 9 Spital Matern; Agenţi economici.

30.05.2018 – PT UTA; PT Pasaj Micălaca; PT 8 Policlinica; PT 6 Dispecerat; PT 6V; PT 4 Macul Roşu; PT 3 Udrea; PT 19; PT 4 Zona II; PT 2 Micălaca; PT 24 Maiakovski; PT 7 Metalul; PT 22 Ursului; PT 3V; PT 21 Eroul Necunoscut; PT Simion Balint; Agenţi economici;

31.05.2018 – PT 3 Micălaca; PT 1 Micălaca; PT Teatru; PT 2' Pădurice; PT 1V; PT 2V; PT 2/I; PT 10 Astoria; PT UTA; PT 14 Spital Dermato; PT 2 Zona V; PT 1 Zona V; PT 18 Faleză Sud; PT 32 Faleză Sud; PT 15 CTP; PT 2/II Dinamo; PT 8V; Agenţi economici.

Cititorii vor purta legitimaţii având sigla SC CET HIDROCARBURI SA. (8607 - H 33641)

ANUNŢ PUBLIC

SC SMITHFIELD ROMÂNIA SRL anunţă publicului interesat dezbaterea publică a documentaţiei depuse în vederea emiterii autorizaţiei integrate de mediu pentru activităţile aferente fermei de porci din Sintea Mare – ferma 2, jud. Arad, încadrată la punctul 6.6.b din Legea nr. 278/2013 privind emisiile industriale, dezbatere **care va avea loc la sediul Primăriei Comunei Sintea Mare, jud. Arad în data de 19.06.2018, începând cu ora 14⁰⁰.**

Documentaţia poate fi consultată la sediul Agenţiei pentru Protecţia Mediului Arad, str. Splaiul Mureşului, FN şi la sediul titularului din Timişoara, str. Polonă, nr. 4, jud. Timiş, zilnic între orele 9⁰⁰ - 15³⁰.

Documentele menţionate sunt disponibile şi la următoarea adresă de internet: www.apmar.anpm.ro.

Publicul interest poate transmite în scris comentarii/opinii/observaţii privind documentele menţionate, la sediul Agenţiei pentru Protecţia Mediului Arad, str. Splaiul Mureşului, FN, până la data de 18.06.2018.

(8611 - H 33653)

JURNAL ARADEAN
MICA PUBLICITATE

PROGRAM
Luni - Joi: 8.00-17.00
Vineri: 8.00-16.00
Duminică: 9.00-13.00

Arad B-dul Revolutiei nr 81 Telefon: (+40) 0257-210.775

EVIDENȚIAZĂ-TE!

Talon valabil până în 30 iunie 2018

Text: **DATA apariției:**.....

.....

.....

.....

.....

.....

.....

Date personale:

Nume şi Prenume:

Telefon:

Buletin de identitate:

TALON + PREȚUL CATEGORIEI AFERENTE

Anunțurile se preiau zilnic, la ghișeu, până în ora 16⁰⁰, după această oră, se pot prelua doar prin intermediul sistemului online de preluare al anunțurilor disponibil pe www.jurnalaradean.ro . Anunțurile de mică publicitate din Jurnal Arădean se publică pe baza talonului din ziar
Redacția nu își asumă responsabilitatea pentru conținutul anunțurilor de mică publicitate!

JURNAL ARĂDEAN

Curaj FOTO: FAN

Spider-Man de Paris

PARIS. Un tânăr a escaladat cu mâinile goale fațada unui imobil din Paris pentru a salva un copil de patru ani suspendat în gol, au anunțat duminică surse concordante citate de AFP.

Dramatica scenă, în care tânărul ajunge în circa 30 de secunde la etajul patru al imobilului pentru a-l recupera pe copilul agățat cu o singură mână în exteriorul balconului, a fost filmată de trecători și difuzată pe rețelele sociale, acumulând duminică după-amiaza peste trei milioane de vizualizări.

„Din fericire, a fost cineva cu o bună condiție fizică și curaj", au remarcat pompierii, amintind de necesitatea de a chema cât mai rapid serviciile de salvare în astfel de cazuri.

Al patrulea om care a păşit pe Lună a murit

TEXAS. Astronautul Alan Bean, cel de-al patrulea om care a pășit pe Lună, a murit sâmbătă în SUA după ce se îmbolnăvise subit cu câteva săptămâni înainte, a anunțat familia sa într-un comunicat difuzat de NASA, relatează AFP.

Alan Bean FOTO: EPA

Acest fost pilot de încercare al Marinei americane, devenit pictor după ce a ieșit la pensie în 1981, s-a stins la Houston, în Texas, la 86 de ani. El se născuse la 15 martie 1932, la Wheeler, tot în Texas. Alan Bean s-a aventurat de două ori în spațiu, în 1969 pentru misiunea Apollo 12, ocazie cu care a pășit pe Lună, și patru ani mai târziu în calitate de comandant al celui de-al doilea echipaj cu care a ajuns pe Skylab, prima stație spațială americană și care a fost operațională între 1973 și 1979. Atunci el a stabilit un nou record pentru vremea aceea de zbor și de ședere în afara atmosferei, cu peste 59 de zile și 39.268.000 de kilometri.

SURSA: AGERPRES

www.aradon.ro
Mai multe poze cu Roxana

Roxana
Pasionată de modă şi muzică, este model la Amalia Fashion Models. FOTO: OVI D POP

În distribuţia serialului „Watchmen"

LOS ANGELES. Regina King, Don Johnson, Tim Blake Nelson și Louis Gossett Jr. sunt primele nume confirmate de actori din distribuția viitorului serial „Watchmen", pe care îl va realiza HBO, potrivit blogului de specialitate Deadline citat sâmbătă de EFE. Adelaide Clemens și Andrew Howard vor face de asemenea parte din acest proiect scris de Damon Lindelof și bazat pe revista de benzi desenate a autorilor Alan Moore y Dave Gibbons și care a fost deja adaptată pentru marele ecran în filmul regizat de Zack Snyder în 2009, cu Jeffrey Dean Morgan, Malin Akerman și Patrick Wilson în distribuție. Nicole Kassell va regiza viitorul serial.

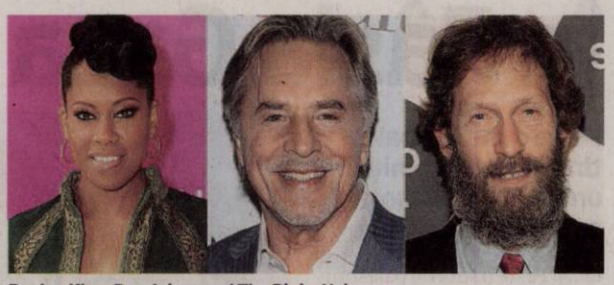

Regina King, Don Johnson şi Tim Blake Nelson FOTO: FAN

„Watchmen" face parte dintr-un univers distopic situat în 1985, când SUA erau încă conduse de președinte Richard Nixon, într-o societate convulsivă în care supereroii au ieșit la pensie sau lucrează pentru guvern și un moment nevralgic al Războiului Rece când omenirea este pe punctul de a cădea pradă unui holocaust nuclear.

Cauţiune de un milion de dolari

NEW YORK. Harvey Weinstein a fost eliberat contra unei cauțiuni de 1 milion de dolari, după ce a fost pus oficial sub acuzare, vineri, pentru viol și agresiune sexuală. În urma unei înțelegeri cu Procuratura din Manhattan, producătorul de film va trebui să poarte o brățară de monitorizare electronică și a predat autorităților americane pașaportul pe care îl deține, informează AFP. Condițiile punerii sale în libertate au fost precizate în cadrul unei scurte audieri ce a avut loc în fața unui judecător din Manhattan, în conformitate cu un acord încheiat între procurorul local și avocatul lui Weinstein.

Un nou locatar
Grădina zoologică din Kuala Lumpur, Malaysia, are un nou locatar. Este vorba despre un pui de urs panda. FOTO:EPA

Paradă de travestiţi în Coreea

Homosexualitatea nu este ilegală în Coreea de Sud, însă mulţi gay sunt reticenţi să se manifeste în public.

SEUL. Coreea de Sud a găzduit în weekend prima „drag queen parade" din istoria sa, o victorie pentru militanții egalității într-o țară cunoscută pentru conservatorismul său în probleme de gen și sexualitate, relatează AFP.

Zeci de bărbați costumați în „drag queens" și „drag kings" au defilat sâmbătă pe străzile din Itaewon, un cartier din Seul cunoscut pentru viața sa nocturnă și barurile gay.

Fără inhibiţii FOTO: FAN

Îmbrăcați în costume colorate, uneori cocoțați pe tocuri înalte și fluturând steaguri curcubeu, ei au fost urmăriți de numeroși privitori care uneori i-au încurajat. Homosexualitatea nu este ilegală în Coreea de Sud, însă mulți gay, lesbiene și transsexuali sud-coreeni sunt reticenți să se manifeste în public, de teama discriminării. În timpul marșului gay pride de la Seul, din iulie 2017, poliția a fost nevoită să supravegheze mii de contra-manifestanți care cereau homosexualilor să-și mărturisească păcatele.

„În Coreea de Sud, garanțiile în materie de drepturi ale omului acordate minorităților sexuale sunt insuficiente", a deplâns Yang Heezy, organizatorul evenimentului „Seoul Drag Parade". „Faptul de a te putea afișa public, costumat în drag queen, este un uriaș moment istoric de acceptare în Coreea", a declarat Lola Bank, una dintre participante.

SURSA: AGERPRES

Hugh Grant s-a căsătorit

LONDRA. Actorul britanic Hugh Grant, cunoscut în special pentru rolurile sale din comedii romantice precum „Four Weddings and a Funeral", s-a căsătorit pentru prima dată la vârsta de 57 de ani, au relatat ziare britanice citate de Reuters.

Grant s-a căsătorit cu producătoarea suedeză de televiziune Anna Eberstein, în vârstă de 39 de ani, într-o ceremonie civilă discretă din districtul londonez Chelsea, potrivit fotografiilor difuzate de ziarele britanice. Actorul are trei copii cu Anna Eberstein, dar și alți doi din relația cu fosta parteneră Tinglan Hong.

Grant şi Eberstein FOTO: FAN

În fotografii cuplul poate fi văzut părăsind oficiul de stare civilă din Chelsea, alături de un mic grup de membri ai familiei.

Hugh Grant era îmbrăcat într-un costum albastru închis la culoare, în timp ce Anna Eberstein a purtat o bluză albastră și o fustă mini albă.

SURSA: AGERPRES

Prinţul Frederik, ovaţionat

COPENHAGA. Mii de admiratori ai familiei regale daneze s-au reunit sâmbătă, în jurul prânzului, în centrul capitalei Danemarcei, Copenhaga, pentru a îl ovaționa pe prințul moștenitor Frederik cu ocazia împlinirii vârstei de 50 de ani, informează DPA.

La ora locală 12.00 (10.00 GMT), prințul moștenitor Frederik - flancat de soția lui, prințesa moștenitoare Mary, cei patru copii ai lor și mama lui, regina Margareta a II-a - au apărut în balconul palatului regal din Copenhaga și au salutat mulțimea de admiratori reuniți în piața centrală a complexului regal.

Aspect de la eveniment FOTO: EPA

Regina Margareta a II-a a condus mulțimea de admiratori, dând startul unei serii de 10 ovații succesive în onoarea prințului Frederik, care a zâmbit și a salutat publicul prezent la eveniment.

Apoi, membrii familiei regale daneze s-au întors în interiorul palatului regal. Însă, spre încântarea miilor de admiratori din Piața Palatului Amalienborg, ei au revenit apoi pe balcon de alte două ori, declanșând o nouă serie de ovații și de aplauze.

Admiratorii au interpretat cu această ocazie mai multe cântece aniversare. Mulți dintre ei fluturau drapelul național al Danemarcei.

Prințul Frederik și soția lui, născută în Australia, au participat sâmbătă seară la o procesiune specială, în cadrul căreia s-a deplasat într-o trăsură trasă de cai spre Palatul Christiansborg, unde regina daneză a organizat un banchet.

SURSA:AGERPRES

FONDAT 1989, APARE LA ARAD, TEL. 0257/281.802, E-MAIL: REDACTIA.JURNALARADEAN@INFORMMEDIA.RO; PUBLICITATE.JURNALARADEAN@INFORMMEDIA.RO

Se apropie examenele naţionale pentru absolvenţii clasei a VIII-a

PAGINA 4

JURNAL ARĂDEAN

Răsfăţ culinar în luna lui Cireşar

PAGINA 10

MIERCURI
30 MAI 2018
ANUL XXX, NR. 8082
12 PAGINI - 1,90 LEI

29° Temperaturile se vor situa între 14 şi 29 grade. Vântul va sufla cu 5-10 km/h.

DIMINEAŢA | AMIAZA | SEARA

Camioanele zguduie Curticiul

Localnicii îşi pun speranţa în deschiderea pasajului de pe centura Aradului, care ar urma să reducă la jumătate traficul greu din Curtici.

CURTICI. Pasajul peste calea ferată din Curtici, deschis în urmă cu un an şi jumătate după o investiţie de 33 milioane de lei (bani europeni obţinuţi de CFR), a tulburat apele în oraş, încă de la început. Primele nemulţumiri au fost ale şoferilor de camioane, care au constatat că se pot forma blocaje la intrarea sau ieşirea de pe pasaj, dacă două vehicule de mare tonaj trec în acelaşi timp pe sensuri opuse. Fiind prea îngust şi cu un viraj de 90 de grade la joncţiunea cu cele două drumuri de la capete, nu se poate circula simultan. Mai mult, şoferii au reclamat înclinaţia prea mare, ceea ce face ca pasajul să fie urcat cu dificultate de un camion încărcat cu marfă, dar mai ales de utilajele agricole. Ulterior, localnicii au fost cei care au semnalat probleme, iar acestea sunt încă de actualitate.

Traficul greu ajunge de pe pasaj chiar în centrul oraşului, în condiţiile în care anterior folosirii construcţiei, camioanele aveau un traseu mai scurt prin Curtici, traversând direct calea ferată de la intrarea în localitate dinspre Arad. Acum, patru străzi sunt traversate zilnic de până la 500 de camioane, conform unor sondaje făcute de poliţişti. Sunt afectate zeci de familii de pe străzile Meţianu, Cloşca, Revoluţiei şi 1 Decembrie. /P.3

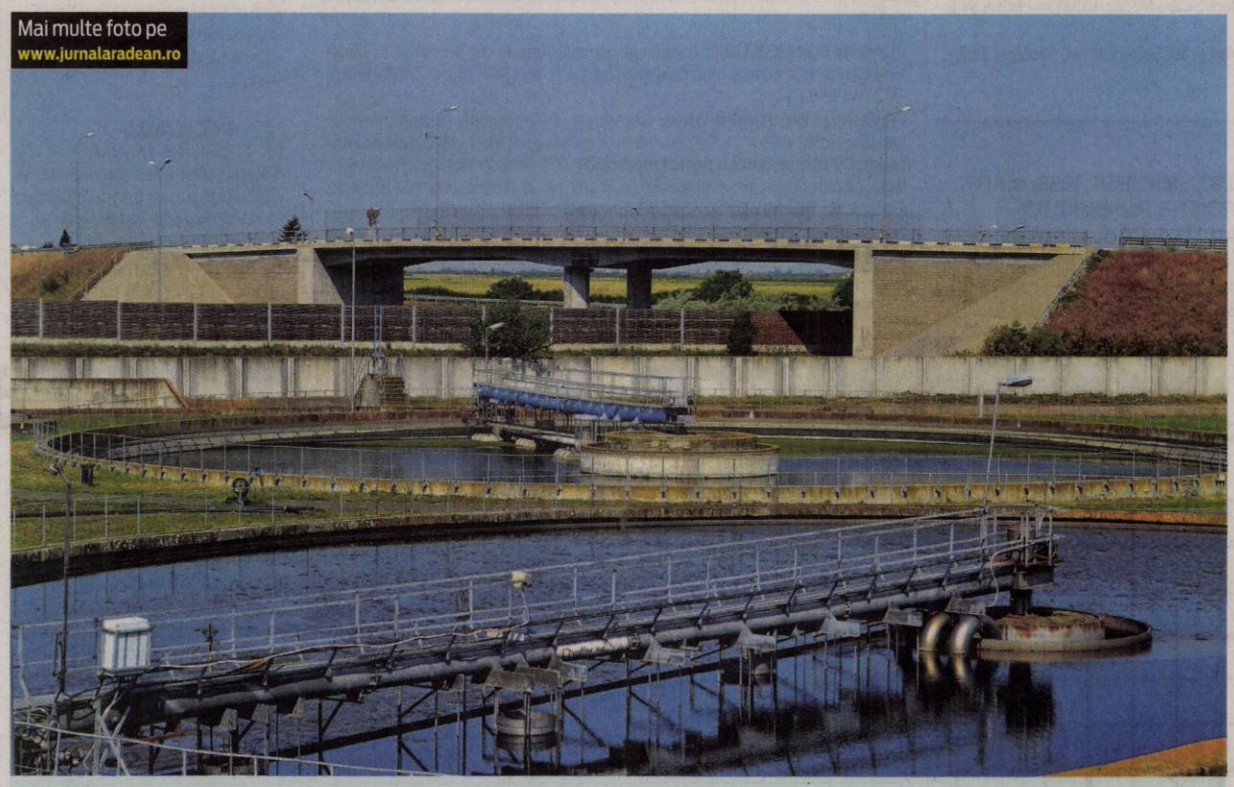

Mai multe foto pe www.jurnalaradean.ro

Cum luptă cei de la Compania de Apă cu mirosul?

Mirosul emanat de staţia de epurare din Arad a ajuns departe: în cartierul Alfa, unde localnicii au fost nevoiţi săptămâni la rând să stea cu geamurile închise, dar şi în mai toată raza staţiei de epurare, în funcţie de zile şi de cum a bătut vântul. Reprezentanţii Staţiei de Epurare Arad, din cadrul Companiei de Apă, au ţinut marţi o conferinţă de presă chiar la staţia de epurare, pentru a da explicaţii pe acest subiect. /P.3

FOTO: VALENTIN GORAN

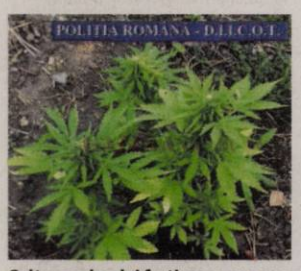

Cultura celor doi fraţi FOTO: IPJ ARAD

Prinşi cultivând cannabis la Tîrnova

ARAD. Doi fraţi din Lipova au fost prinşi de oamenii legii în timp ce cultivau 34 de plante de cannabis în extravilanul comunei Tîrnova. Anchetatorii au mai descoperit că fraţii deţin şi o a doua locaţie unde cultivau cannabis, la Zăbalţ. /P.6

Economicul, Şcoală Europeană

ARAD. Colegiul Economic din Arad a fost declarat, alături de alte 60 de unităţi de învăţământ din ţară, Şcoală Europeană 2018, de către Ministerul Educaţiei Naţionale. /P.4

Aici a fost IMAR FOTO: V.G.

A decis vânzarea terenului din Arad

ARAD. Inevitabilul s-a produs. AFI Europe, cel mai mare dezvoltator cu capital israelian, vinde terenul din Arad pe care dorea să ridice un mall. 17,2 milioane euro pentru 8 hectare este suma negociată de dezvoltator. /P.3

Restanţe

Restanţele românilor în funcţie de datoriile acumulate la piata diverselor utilităţi.

	%
întreţinere	66
bănci	54
rate ipotecare	45
leasing	31
chirie	27
împrumuturi de la prieteni	11
factura la mobil	9

Grafica: J.b. Sursa: KRUK

9 771220 748034 17212

Oficiul poştal nr. 7 din Micălaca, spart, din nou, de hoţi

În noaptea de luni spre marţi, Oficiul poştal nr. 7 din cartierul Micălaca a fost spart, din nou, de hoţi.

ARAD. Spart pentru a doua oară. Oficiul poştal nr. 7 din cartierul Micălaca a fost prădat, din nou, de hoţi. Aceştia au plecat, se pare, cu câteva colete care au fost comandate de pe Internet. În incinta oficiului poştal nu se aflau bani, unitatea deservind mai mult ca punct de distribuţie a coletelor. Hoţii au reuşit să pătrundă în interiorul oficiului poştal după ce au dislocat uşa de acces. Unitatea nu este dotată cu sistem de alarmă şi nici cu camere de supraveghere. Urmează să se stabilească numărul coletelor sustrase de hoţi, ce se afla în interiorul acestora, precum şi prejudiciul cauzat.

Potrivit reprezentanţilor IPJ Arad, „se efectuează verificări sub aspectul săvârşirii infrracţiunii de furt calificat. Prejudiciul va fi comunicat ulterior".

În iarna anului 2014, oficiul poştal nr. 7 a fost spart de persoane rămase deocamdată necunoscute. Prejudiciul cauzat atunci nu a fost unul semnificativ, hoţii plecând cu câteva timbre şi felicitări în valoare de aproximativ 120 de lei. La acea dată, reprezentanţii Oficiului Judeţean de Poştă Arad declarau că nu se ţin bani în unităţile poştale tocmai pentru a evita spargerile.

JA-I.C.

Dimineaţă de „foc" pentru pompieri

ARAD. Două incendii într-o oră! Aşa a început dimineaţa de marţi, 29 mai, pentru pompierii Inspectoratului pentru Situaţii de Urgenţă Arad, la Zădăreni şi Nădab. La Zădăreni a luat foc o locuinţă privată, pompierii intervenind cu două autospeciale pentru stingerea flăcărilor, iar la Nădab a izbucnit un incendiu la o maşină care se afla în mers. Din fericire nimeni nu a fost rănit. Ambele incendii au avut aceeaşi cauză de producere: scurt circuit electric. /P.6

Intervenţiile de marţi dimineaţa

Inform Media Press angajează

Asistent Manager

Cerinte:
- Cunostinte operare PC (Word, Excel)
- Abilitati de comunicare si organizare
- Cunostinte limba engleza
- Permis conducere cat. B

Noi iti oferim:
- Dezvoltarea unei cariere de succes intr-o companie multinationala
- Oportunitatea de a progresa profesional intr-un domeniu de viitor si dinamic

Daca iti doresti sa faci parte din echipa celor mai bune produse media din **Arad** trimite-ne CV-ul pe adresa:
cristian.sulintan@informmedia.ro (8578)

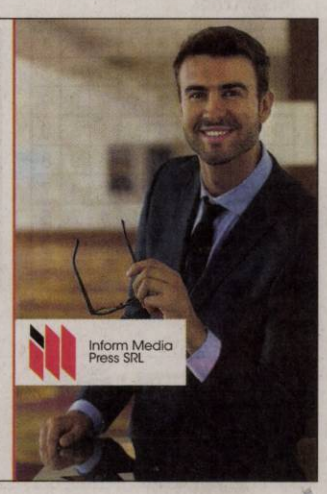

Inform Media Press SRL

Glad Varga FOTO: JA

Mediul sănătos, un drept garantat

ARAD. Cu deputatul PNL Glad Varga, despre eforturile în domeniul legislaţiei de mediu şi pericolul de infrigement împotriva României, dar nu numai. /P.5

Ţolea simte ameninţarea

ARAD. Adrian Ţolea spune că, dacă va fi demis ilegal, îi va trage la răspundere pe cei care o fac. În schimb, Bîlcea spune că nu există nicio decizie în acest sens. /P.3

Tânără vânzătoare, lovită cu pumnul

ARAD. Vânzătoarea unui magazin alimentar din Arad a fost lovită, cu pumnul în faţă, de către un client. Totul a început de la o banală...îngheţată. Tânăra vânzătoare l-a apostrofat pe client, iar de aici până la o bătaie în toată regula nu a fost decât un pas. /P.6

Burleanu şi Lucaci FOTO: JA

Premieră în fotbalul judeţean

ARAD. Situaţie unică în istoria Asociaţiei Judeţene de Fotbal Arad. Actualul preşedinte, Adrian Lucaci, nu are contracandidat la şefia fotbalului judeţean, la alegerile din 8 iunie. Pentru cele două posturi de vicepreşedinţi există patru candidaturi. /P.7

Remember: 30 mai

1431 Ioana d'Arc, eroina naţională a Franţei, a fost arsă pe rug (n. 1412)

1640 A murit Peter Paul Rubens, pictor şi desenator olandez (n. 1577)

1744 A murit Alexander Pope, poet englez (n. 1688)

1778 A murit Voltaire, filosof şi scriitor iluminist (n. 1694)

1929 S-a născut **Doina Cornea,** membru fondator al Alianţei Civice (d. 2018)

1945 După ce la 14 mai 1945 regimul comunist declanşase procesul primului lot de aşa numiţi „criminali de război", la 30 mai 1945 a început procesul ziariştilor „criminali de război şi vinovaţi de dezastrul ţării". Printre cei acuzaţi se aflau Pamfil Şeicaru, Radu Demetrescu Gyr, Nichifor Crainic. Sentinţa în acest „proces" a fost pronunţată la 4 iunie 1945

Doina Cornea FOTO: FAN

1960 A murit scriitorul Boris Pasternak (n.1890)

1964 S-a născut actriţa Wynonna Judd

1965 S-a născut actriţa Anne Welles

1971 S-a născut actorul Duncan Jones

1979 S-a născut actriţa Jenny Mollen

1983 S-a născut actriţa Jennifer Ellison

1989 S-a născut actorul Kevin Covais

1992 Guvernul României a recunoscut Republica Bosnia şi Herţegovina ca stat independent

Pieţe şi târguri

Azi este zi de piaţă la Păncota, Beliu, Buteni, Şiclău, Macea, Vânători, Pecica, Şiria şi **zi de târg la** Beliu şi Buteni.

Mâine, joi, este zi de târg săptămânal la Curtici, Sebiş, Cermei, Săvârşin, Secusigiu, Zerind.

Telefoane utile

☎ INFORMAŢII TELEFONICE: 118.932; ☎ROBOT: 1958; ☎ APEL UNIC DE URGENŢĂ (SALVARE, POLIŢIE; Pompieri): 112; ☎ PRIMĂRIA MUNICIPIULUI ARAD: Program de relaţii cu publicul (camera 5) luni-joi între 8-18; vineri între 8-16. Tel. centrală: 0257/281.850; ☎ Delgaz Grid (fost E.ON) - Dispecerat de urgenţe: 0800.800.928 şi 0265.200.928; ☎ DERANJAMENTE CURENT ELECTRIC: 0257/929; ☎ INFORMAŢII CFR: 0257/231.777; ☎ PROTECŢIA CONSUMATORULUI: B-dul Revoluţiei, nr. 50. Telefon: 0257/257.049; ☎ POLIŢIA LOCALĂ: 0257/939.

Sudoku

REGULI: În fiecare bloc sunt câteva cifre între 1 şi 9, stabilite dinainte. Acestea trebuie completate cu cifrele lipsă, în aşa fel încât fiecare număr să figureze o singură dată. De asemenea, cifrele de la 1 la 9 trebuie să figureze o singură dată atât pe rândurile orizontale cât şi pe coloanele verticale ale celor nouă blocuri luate împreună.

ÎNCEPĂTORI

		4		5		7	9	
		6				5		
		3	1	7				
	6	5			7	2		
							4	
			4		9		7	
	2							
		1	9		3			
			6		2		3	

AVANSAŢI

	4	3		1				
				2		1		5
3	8	5		9				
	9		1			7		8
		7		4		5		
		6					7	
9				3				4
			6		1	2		3

Soluţiile jocurilor din numărul precedent:

ÎNCEPĂTORI

1	2	9	5	3	7	8	6	4
6	7	4	8	2	9	5	1	3
5	8	3	1	6	4	7	2	9
9	3	2	7	4	8	1	5	6
4	1	7	2	5	6	3	9	8
8	5	6	3	9	1	2	4	7
3	6	1	9	8	2	4	7	5
7	9	8	4	1	5	6	3	2
2	4	5	6	7	3	9	8	1

AVANSAŢI

2	4	1	6	7	3	5	9	8
7	8	6	4	9	5	2	1	3
5	3	9	2	1	8	7	4	6
3	6	5	8	4	2	1	7	9
1	2	8	9	6	7	3	5	4
4	9	7	3	5	1	6	8	2
8	1	4	5	3	6	9	2	7
6	7	2	1	8	9	4	3	5
9	5	3	7	2	4	8	6	1

UNDE MERGEM în Arad

Cinema

CINEMA CITY ATRIUM

- **Adevăr sau provocare, ora 22:10**
- **Amnezie cu surprize, orele 17:10, 19:30, 22:00**
- **Clubul femeilor dezlănţuite, orele 13:40, 15:50, 18:00, 20:10, 22:20**
- **Deadpool 2, orele 14:00, 15:00, 16:30, 17:30, 19:00, 20:00, 21:30, 22:30**
- **Hai, că sunt bele!, ora 19:40**
- **Operaţiunea Ham-Ham, orele 14:50, 17:00, 19:10, 21:20**
- **Peter Iepuraşul, ora 15:10**
- **Prinţesa furată, ora 13:20**
- **Răzbunătorii: Războiul Infinitului 3D, orele 14:30, 17:40, 20:40,**
- **România neîmblânzită, orele 15:30**
- **Solo: O poveste Star Wars 3D, orele 13:10, 14:10, 15:30, 16:00, 17:00, 18:20, 18:50, 19:50, 21:10, 21:40, 22:40**
- **Toxic, ora 17:30**

Teatre

TEATRUL „IOAN SLAVICI"

- **Să ne cunoaştem mai bine** (r.Cristian Ban), joi, 31 mai, Sala Studio, ora 19:00

Întreruperi de curent

Joi, 31 mai 2018. În Municipiul Arad, h 9 – 17: străzile Steagului, Fătu, Coasei. **În judeţ, h 9 – 16:** Sântana (p); **9 – 17:** Horia (p), Buteni, Joia Mare, Revetiş, Roşia, Lipova – străzile Bugariu (zona faleză), A. Iancu, Tudor Vladimirescu, Petru Rareş, zona Şoimoş (DN 7 + Vale), Ineu - străzile Cloşca, Ardealului, Crişana, Bihorului, C. Republicii; **h 10 – 18:** Vladimirescu - strada Gării (zona blocuri).

Sănătate

- **CABINET GINECOLOGIC:** Cabinet ginecologic Arad, B-dul Decebal 11 (lângă Hotel Aradul), chiuretaj medicamentos, eco 4 D, test PAP.TEL: 0770823850, 0723643581
- **Policlinica DR. TURCIN, oferă:** Cardiologie (EKG, Ecografie cardiacă, Doppler vascular, Holter EKG si TA, Test de efort), Oftalmologie **(NOU - chirurgie pol anterior; CV computerizat; optică medicală),** ORL (videoendoscopie), pneumologie, gastroenterologie, neuropsihiatrie, medicină de familie, ecografii generale, Ginecologie. **Telefon: 0257/285510, www.policlinica-turcin.ro**
- **Farmacia GLYKON - UTA,** Bl U 6 (vis-a-vis de biserica în construcţie). Deschis zilnic: luni-vineri 07.00 -21.00 sâmbătă şi duminică 08.00-18.00. **Telefon: 0257/241197.**

Horoscop

BERBECUL (III.21.-IV.20.)
În ultimele luni, s-ar putea să fi întâlnit nişte oameni ciudaţi care ţi-au influenţat foarte mult atitudinea faţă de căsătorie sau parteneriat.

TAURUL (IV.21.-V.20.)
Ultimele zile au fost solicitante şi există o şansă foarte bună să nu te mai simţi bine în faţa provocărilor. Dacă ţi-ai dorit să modifici ceva în viaţa de zi cu zi, fă-o acum.

GEMENII (V.21.-VI.21.)
S-a produs o schimbare în sistemul nostru solar, o schimbare care probabil va fi imperceptibilă, dar totuşi profundă. Ai câteva luni să înţelegi cum te poate influenţa această schimbare.

RACUL (VI.22.-VII.22.)
Nu trebuie să aştepţi astăzi schimbări enorme. Cu toate acestea, procesul pe care l-ai început acum trei sau patru ani se va accelera uşor. Tu schimbi adăposturile identităţii tale.

LEUL (VII.23.-VIII.23.)
Ziua aceasta ar trebui să fie pozitivă, şi vei începe să simţi cele mai slabe sugestii ale începutului unei schimbări majore.

FECIOARA (VIII.24.-IX.23.)
Sistemul solar este capabil, astăzi, să declanşeze o mare transformare care va dura câteva zile. Schimbarea se va concentra pe mijloacele pe care le utilizezi pentru a te împlini.

BALANŢA (IX.24.-X.23.)
Ziua de azi va fi excelentă pentru tine! Deşi nu vor apărea evenimente specifice, există promisiunea imensă de libertate. O schimbare fundamentală este pe cale să apară în ocupaţia ta.

SCORPIONUL (X.24.-XI.22.)
Pentru a înţelege schimbările majore care au loc, trebuie să te uiţi la evenimente dintr-o perspectivă diferită. Azi nu vei putea să te împotriveşti oportunităţii de a te scăpa de o parte opresivă a trecutului tău.

SĂGETĂTORUL (XI.23.-XII.21.)
Vânturile blânde ale schimbării suflă prin viaţa ta în acest moment. Ai un sentiment de noutate şi o atitudine deschisă faţă de lume.

CAPRICORNUL (XII.22.-I.20.)
Ideea unui moment de cotitură în destinul cuiva aduce adesea un zâmbet feţelor oamenilor cinici, dar în cazul tău, cu siguranţă are ceva înţeles.

VĂRSĂTORUL (I.21.-II.20.)
Poate că te-ai întors profund schimbat dintr-o călătorie lungă. Desigur, suntem cu toţii schimbaţi, într-o oarecare măsură, de călătorii.

PEŞTII (II.21.-III.20.)
Dacă te simţi sufocat de relaţiile tale romantice, dacă simţi că le lipsesc nişte condimente sau sunt prea tradiţionale, atunci de ce nu te eliberezi?

„Jurnal arădean" vă ascultă

De luni până joi, între orele 11.00-13.00, la telefonul 0257.212.055, redactorul nostru vă stă la dispoziţie.

ARAD. D. Gavril, abonat al ziarului nostru, ne-a contactat pentru a-şi exprima nemulţumirea faţă de administraţia cimitirului Pomenirea. „În anii trecuţi, era un om acolo, gropar, care tăia iarba din cimitir. Anul ăsta, nu ştiu ce s-a întâmplat, dar nu a mai tăiat nimeni iarba, ajunge la jumătate de metru. Dacă te-ai uita de sus peste cimitir, n-ai mai vedea mormintele din cauza buruienilor. Zici c-ar fi lan de grâu, nu cimitir!", spune acesta. Îi recomandăm, pe această cale, să semnaleze problema şi către administraţia cimitirului, lucru pe care îl poate face la numărul de telefon 0257-281.161.

Ioan P. ne semnalează o problemă prezentă în aproape tot oraşul: cea a marcajelor rutiere. Acesta spune că „mare parte a marcajelor rutiere din oraş e ştearsă, după iarna ce a trecut. Alte oraşe, cum ar fi Timişoara sau Oradea, le-au refăcut încă din luna martie, dar noi nu ştiu ce aşteptăm. Gândiţi-vă doar la cei ce fac acum şcoala de şoferi, ce pot ei să înveţe dacă şoselele nu sunt marcate cum trebuie!". **JA-E.R.**

Curs valutar

Denumirea valutei	BNR	BCR		BRD		Intesa Sanpaolo Bank		Banca Românească		Patria Bank		Alpha Bank		Casa de schimb LUXOR		Casa de schimb TRESOR	
		C	V	C	V	C	V	C	V	C	V	C	V	C	V	C	V
Euro	4,63	4,56	4,71	4,56	4,70	4,58	4,67	4,61	4,67	4,61	4,66	4,61	4,66	4,63	4,65	4,63	4,65
Dolar SUA	4,02	3,93	4,11	3,91	4,05	3,96	4,04	3,99	4,05	3,95	4,05	3,98	4,05	3,98	4,02	3,98	4,02
Forint	0,0144	0,0139	0,0151	0,0142	0,0148	0,0143	0,0148	-	-	0,0142	0,0147	-	-	0,0145	0,0147	0,0145	0,0147
Gram aur	169																

Vremea

Miercuri, 30 mai

www.aradon.ro

14° LA ORA 6 — temperaturile se vor situa între 13 şi 14 grade. Vântul va sufla cu 5-10 km/h dinspre ESE.

29° LA ORA 18 — temperaturile se vor situa între 28 şi 29 grade. Vântul va sufla cu 5-10 km/h dinspre SSE.

Ziua precedentă

Arad	14–27	Umiditate:	49%
Lipova	14–27	Presiune:	1021 mb
Chişineu-Criş	14–27	Precipitaţii:	0%
Săvârşin	13–26	Vânt:	4 km/h
Sebiş	13–26	Direcţie vânt:	ENE

Soarele

Răsare: 05:48
Apune: 21:17

Azi

Temperaturile se vor situa între 14 şi 29 grade. Vântul va sufla cu 5-10 km/h, dinspre ESE-SSE.

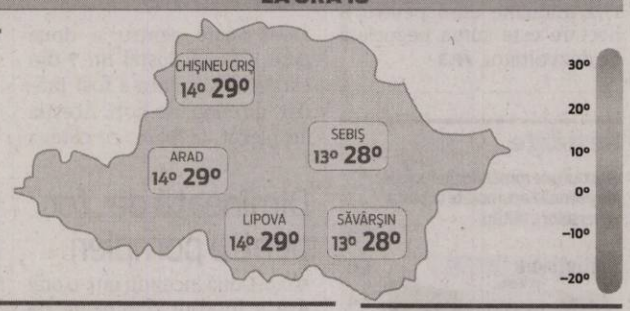

FAZELE LUNII

15.05 · 22.05 · 29.05 · 6.06

MIERCURI	JOI	VINERI	SÂMBĂTĂ
14° 29°	16° 30°	17° 30°	17° 29°
în mare parte senin	posibil o furtună, izolat	nori şi soare	averse după-amiază

Calendar

Biserica ortodoxă: Sf. Cuv. Isaachie Mărt. şi Varlaam; Sf. Mc. Natalie
Biserica greco-catolică: Sf. cuv. Isachie. Harţi
Biserica romano-catolică: Ss. Ferdinand, rege; Ioana d'Arc, fc.

Prognoză pentru trei zile

Temperaturile minime vor fi cuprinse între 16 şi 17 grade, iar cele maxime între 29 şi 30 grade.

Temp.minime: 16–17°C
Temp.maxime: 29–30°C

JURNAL ARĂDEAN
B-dul Revoluţiei nr. 62, Arad

BRAT Auditat de BRAT

Reclamaţii difuzare: 0257.241.151

Şef departament publicitate şi departament difuzare: Cristian Sulinţan
Secretariat: 0257.212.090 (centrala), fax - 0257.212.012
Marea publicitate: 0257.280904
Mica publicitate: 0257.210775; B-dul Revoluţiei, nr. 81
Tiparul executat la: Tipografia Inform Média Lapkiadó Kft

Redactor şef: Adriana Barbu (8416) Responsabil de număr: Eugen Rogojan
Secretar general de redacţie: Gabriela Groza (8423); Departamente: Eveniment: Alin Gherasim (8417), Ioana Costaş (8414); Valentin Goran (8405); Politic: Simion Todoca (8434); Economic: Andreea Pintea (8415); Social: Diana Duţu (8413); Sport: Daniel Scridon (8424), Leo Sfâra (8422), Dan Lazăr (8406); Cultură: Eugen Rogojan.
Tehnoredactare: Ghizela Şerban (8409), Munteanu Daniel (8411).
REDACŢIE: tel. 0257.212.090 (centrala); fax 0257.212.012, 0257.228.592; e-mail: redactia.jurnalaradean@informmedia.ro, adevaruldearad@informmedia.ro, publicitate.jurnalaradean@informmedia.ro, publicitate.adevarul@informmedia.ro

Cum luptă cei de la Ape cu mirosul?

Compania de Apă Arad a arătat prezentul şi viitorul în lupta cu mirosul de la Staţia de Epurare Arad.

ARAD. Mirosul emanat de staţia de epurare din Arad a ajuns departe: în cartierul Alfa, unde localnicii au fost nevoiţi nopţi la rând, săptămâni la rând, să stea cu geamurile închise, dar şi în mai toată raza staţiei de epurare, în funcţie de zile şi de cum a bătut vântul. Reprezentanţii Staţiei de Epurare Arad, din cadrul Companiei de Apă, au ţinut marţi o conferinţă de presă chiar la staţia de epurare, pentru a da explicaţii pe acest subiect. Pentru a răspunde la o primă întrebare, care stă pe buzele multor arădeni, şi care e legată de mirosul puternic resimţit de la staţia de epurare. „Când se încălzeşte vremea, preponderent în fiecare lună mai din an, datorită tratării stratului de nămol care este pus pe paturile de uscare şi care intră în contact cu soarele şi cu ploaia se dezvoltă acest miros. Putem să-l excludem total doar cu ajutorul incineratorului", ne explică Varga Florin, director tehnic Departament Dezvoltare - Compania de Apă Arad.

Incineratorul, soluţia finală

În ceea ce priveşte gazele emanate de această staţie şi întrebarea firească dacă ele sunt sau nu nocive pentru populaţie, directorul Florin Varga ne spune: „conform studiului de impact realizat de o firmă specializată nu sunt nocive şi se încadrează în limitele admisibile".

Şi, totuşi, respectă normele această staţie? Ce soluţii sunt pentru eliminarea totală a mirosului? „Staţia de Epurare Arad funcţionează după o tehnologie care a fost aprobată de Uniunea Europeană prin programul de dezvoltare ISPA. Ea funcţionează în parametrii normali, drept urmare şi rezultatele apei deversate se încadrează în limitele admise de minister. Pe viitor, avem în Programul Operaţional Infrastructură, împreună cu consultantul care se ocupă de dezvoltarea acestui program, realizarea unui incinerator care va elimina, în mare măsură toate aceste mirosuri", ne răspunde Florin Varga.

Ce facem cu mirosul?

Din păcate, de multă vreme se vorbeşte de acest incinerator, cel care va rezolva problema mirosului. Până când va fi construit acesta, ce trebuie să facă arădenii? Să închidă geamurile? „Nu. Până când această staţie de incinerare va intra în funcţiune, noi avem variante. Vom elimina nămolul în agricultură, conform strategiei naţionale de tratare a nămolului. Această aplicare în agricultură se realizează de două ori pe an, iar permisul va intra în vigoare în luna iunie când va fi dus în agricultură nămolul rezultat", ne spune Florin Varga.

Imagine de la staţia de epurare din Arad FOTO: V.G.

Ce se întâmplă cu nămolul?

Cu alte cuvinte, tot nămolul care rezultă în urma procesului de curăţare a apei din timpul anului este depozitat pe paturile de uscare şi, de două ori pe an, este transportat pe terenuri agricole. De menţionat este că, în fiecare zi, această staţie produce între 30 şi 50 de tone de nămol. Acesta este distribuit pe terenurile agricole în funcţie de PH-ul terenului. În ceea ce priveşte interesul pentru nămol, acelaşi director ne spune că sunt foarte mulţi agricultori interesaţi. „Există solicitări de la multe companii care se ocupă de agricultură pentru a accesa acest nămol. Specificăm că transportul este efectuat şi susţinut de către Compania de Apă Arad, chiar şi împrăştierea pe terenurile agricole. Nimic nu va rămâne la staţie. Vorbim de o suprafaţă de aproximativ 200 de hectare de teren agricol", a declarat Varga.

Soluţie provizorie

Ca şi soluţie provizorie pentru a diminua efectul mirosului ce se abate asupra populaţiei până la ridicarea incineratorului, Traian Cernică, şef dezvoltare Departament Investiţii Compania de Apă Arad, ne spune că „una dintre idei, pe care am şi pus-o în aplicare, este crearea unei perdele verzi, cu arbori care să estompeze mirosul. Au fost deja plantaţi copaci - Paulovnia, care vor creşte destul de repede şi care, spunem noi, vor estompa mirosul. Pentru a elimina mirosul de tot, cea mai bună măsură este realizarea incineratorului". **JA-V.G.**

Pentru mai multe fotografii intră pe www.jurnalaradean.ro

Problema de la Ape: gunoiul din toaletă!

Un lucru este cert şi problematic pentru cei de la Ape: arădenii aruncă la toaletă de la materiale textile, până la gunoi menajer, tampoane etc. O practică ce duce la înfundarea canalizării foarte frecvent. „Din păcate, populaţia aruncă o serie de lucruri care nu ar avea ce căuta în canalizare, precum cârpe, gunoi menajer, tampoane, chiloţi, şervetele umede care se descompun foarte greu, beţişoare de urechi etc. Toate acestea înfundă reţelele de canalizare care nu sunt proiectate pentru astfel de gunoaie, ci doar pentru apa uzată menajeră şi, din păcate, tot populaţia este cea care suferă atunci când se înfundă canalizarea. Vorbim de cantităţi destul de mari de gunoaie, care sunt scoase de oamenii noştri ce lucrează pe reţele. Au găsit în cămine până şi cauciucuri de maşină, nici nu ştim cum au reuşit să ajungă acolo. Noi sperăm că, pe viitor, lumea va înţelege şi va încerca să nu arunce astfel de gunoaie în reţeaua de canalizare", ne explică Iulia Botézatu, tehnolog la Staţia de Epurare Arad.

AFI a decis vânzarea terenului din Arad

Inevitabilul s-a produs. AFI Europe, cel mai mare dezvoltator cu capital israelian, vinde terenul din Arad pe care dorea să ridice un mall.

ARAD. Centrul comercial de pe Calea Aurel Vlaicu, ce ar fi trebuit să fie dezvoltat de AFI Europe, nu se va mai ridica. Deşi în urmă cu doar câteva luni dezvoltatorul imobiliar puncta că intenţionează să demareze proiectul din Arad, acum acelaşi dezvoltator imobiliar israelian a decis că ar fi mai bine să vândă terenul de 8 hectare.

Informaţia a fost făcută publicată pe mai multe site-uri cu informaţii economice, sursa fiind chiar un raport al companiei din Israel. „În 6 martie 2018, o subsidiară a companiei a semnat un acord cu o terţă parte pentru vânzarea unui teren în Arad, România, pentru 17,2 milioane euro. În consecinţă, grupul a înregistrat o pierdere de 1,67 milioane euro faţă de valoarea evaluată. Conform acordului, cumpărătorul a făcut o analiză tehnică şi comercială şi părţile negociază încheierea tranzacţiei", se arată în raportul financiar al AFI Europe şi înaintat Bursei din Tel Aviv.

În acest moment nu se ştie cine este compania care şi-a dat acordul să plătească 17,2 milioane euro pentru a deţine terenul cu o suprafaţă impresionantă din Arad. Cert este că, atunci când AFI Europe a decis să investească la Arad, înainte de criza economică şi scăderea dramatică a preţurilor terenurilor, se avea în vedere construirea unui centru comercial în paralel cu cel existent, Atrium Center. Cele două construcţii ar fi trebuit să fie legate printr-o pasarelă.

Al treilea proiect, fără succes

Vânzarea terenului şi, automat, contramandarea planurilor de a investi la Arad ale celor de la AFI Europe bifează, în fapt, cel de al treilea proiect de centru comercial care nu are succes în oraşul de pe Mureş. Reamintim că alte două centre comerciale din Arad, Armonia Center şi Galleria Center s-au închis după ce investitorii lor au decis că Aradul nu are puterea de a susţine mai mult de un centru comercial. **JA-A.P.**

Pentru mai multe fotografii intră pe www.jurnalaradean.ro

AFI Palace Arad

AFI Europe deţinea pe Calea Aurel Vlaicu un teren de opt hectare, care a fost cumpărat în 2008, când a fost demolată fosta fabrică de mobilă IMAR. La momentul lansării oficiale a proiectului, reprezentanţii dezvoltatorului declaraseră la Arad că investiţia a fost estimată la 113 milioane de euro. Se prevedea un mall cu 150 de magazine.

Terenul care face obiectul negocierilor de vânzarea FOTO: V.G.

Camioanele zguduie centrul Curticiului

Localnicii îşi pun speranţa în deschiderea pasajului de pe centura Aradului, care ar urma să reducă la jumătate traficul greu din Curtici.

CURTICI. „Zi şi noapte trec TIR-uri prin faţa casei. Uneori simţim cum se zgâlţâie casa cu noi. Ne temem că se vor crăpa pereţii. Cu gemurile nu putem sta deschise din cauza zgomotului şi a prafului", se plânge o localnică.

Primarul oraşului, Bogdan Ban, spune că situaţia se va îmbunătăţi doar când pasajul din zona CET Arad va fi deschis. „Foarte multe camioane vin prin Curtici din cauză că se formează coloane în faţa barierei CFR din zona CET Arad. Mulţi şoferi preferă să treacă prin Curtici, dacă au drum spre Oradea, decât să aştepte zeci de minute pe centura Aradului. Când pasajul CET va fi deschis, estimăm că traficul greu din Curtici se va reduce la jumătate", a spus primarul. Asta ar urma să se întâmple din iulie, însă curticenii vor nu vor scăpa complet de traficul greu.

Centură în 2021

Camioanele nu vor mai ajunge pe străzile din Curtici abia peste câţiva ani, când va fi finalizată şoseaua de centură a oraşului, în lungime de peste şapte kilometri. Contractul de finanţare a lucrărilor va fi semnat în curând de către reprezentanţii Consiliului Judeţean, care au obţinut bani europeni, printr-un program transfrontalier, pentru drumuri din zona de graniţă cu Ungaria. Centura Curticiului va costa aproximativ patru milioane de euro şi va fi gata cel mai devreme în 2021, dacă procedurile birocratice nu vor amâna prea mult începerea lucrărilor, iar constructorul care va câştiga licitaţia va respecta termenele impuse de autorităţi. **JA-M.B.**

Curticiul, „asediat" de camioane FOTO: M.B.

Pentru mai multe fotografii intră pe www.jurnalaradean.ro

Ţolea simte ameninţarea demiterii

ARAD. Războiul dus la vârful Asociaţiei de Dezvoltare Intracomunitară Deşeuri (ADI Deşeuri) continuă. După ce, sâmbătă, presa din Arad a primit mai multe documente referitoare la situaţia de la ADI Deşeuri, marţi, informările au continuat. Adrian Ţolea spune că nu el este cel care trimite acele documente, ele putând veni de la oricare dintre membrii Adunării Generale a Acţionarilor. „Nu eu am trimis informările către presă. Ele au putut veni de la oricine, mai ales că au fost trimise către toţi membrii AGA, adică aproximativ 80 de persoane", a spus Ţolea. În documentele primite marţi se face referire la o posibilă demitere a directorului ADI Deşeuri. Aceste documente sunt semnate de el şi arată faptul că, din punctul lui Ţolea de vedere, demiterea lui nu este una uşoară. După ce Sergiu Bîlcea, vicepreşedintele Consiliului Judeţean Arad şi membru al Comitetului Director al ADI Deşeuri, a solicitat un punct de vedere referitor la situaţia mandatului lui Ţolea, acesta din urmă a trecut la atac. Directorul spune că, dacă e să fie concediat, totul să se facă potrivit legii, nu după ureche. Acesta a trimis o adresă către Consiliul Judeţean prin care solicită să i se pună la dispoziţie documentele care stau la baza declanşării conflictului de muncă.

„Din punctul meu de vedere, a fost declanşat conflictul de muncă. Pentru că angajatorul meu, respectiv CJA, a cerut clarificări referitoare la depunerea mandatului meu. Or, eu nu am declarat niciodată că îmi dau demisia. Am spus că mă pun la dispoziţia tuturor membrilor AGA, în sensul că oricine doreşte informaţii, poate să mi le solicite. De aici unii au înţeles cu totul altceva", a spus Ţolea. Revenind la cererea pe care acesta a depus-o la CJA, Ţolea doreşte să primească informarea privind declanşarea procedurii de investigaţie a unor abateri realizate de la îndeplinirea fişei postului, decizia Consiliului Director al ADI Deşeuri privind comisia de disciplină constituită pentru investigarea abaterilor realizate de Ţolea în îndeplinirea sarcinilor de director executiv, dar şi decizia Consiliului Director al ADI Deşeuri prin care a fost stabilită abaterea de la fişa postului. „Dacă aceste documente nu există nicăieri, şi nu cred că există, nu îmi poate fi desfăcut contractul de muncă. Ar fi un abuz. Eu mă apăr cu legea în mână şi, dacă va fi cazul, îmi voi căuta dreptatea până în pânzele albe", a declarat Adrian Ţolea.

Nu există decizie

De cealaltă parte, Sergiu Bîlcea, vicepreşedintele CJA, a spus că „nu există nicio decizie în ceea ce îl priveşte pe Adrian Ţolea. Eu nu pot să iau o decizie. Doar primarii, care sunt membri ai AGA, pot lua astfel de decizii. Oricum, ei şi arădenii pe care îi reprezintă sunt cei care suferă de pe urma acţiunilor ADI Deşeuri. Deci, mi se pare logic ca ei să aibă decizia în mână". Aşadar, Bîlcea nu contestă faptul că Ţolea ar putea fi debarcat din fruntea ADI Deşeuri, dar spune că el nu poate să ia vreo măsură în sensul acesta. Iar, dacă soarta lui Adrian Ţolea stă în mâna primarilor, este greu de crezut că şefii CJA pot influenţa toţi aleşii locali din judeţ. Mai ales că mare parte dintre ei nu sunt membri PNL. Un lucru e cert: scandalul va continua. Aşteptăm deznodământul. **JA-A.G.**

Festival rock, la final de iunie

ARAD. Finalul lunii iunie va sosi la Arad cu un festival rock - Flex Fest, pe Ştrandul Neptun din municipiu. Organizat de Club Flex şi Toncraft Events, cu sprijinul Primăriei Municipiului Arad, Flex Fest se va desfăşura între 29 iunie şi 1 iulie 2018, pe Ştrandul Neptun. Evenimentul cu intrare gratuită aduce pe scenă trupe precum Dordeduh, Katara, Sur Austru, Things to Come, Domination (tribut Pantera) sau Bring Floyd (tribut Pink Floyd), acestea fiind doar primele nume confirmate pentru festivalul de luna viitoare. Pe lângă intrare, tot gratuită va fi şi zona de campare, cu duşuri, toalete şi piscine. Mai multe detalii despre trupele invitate, dar şi despre activităţile conexe primei ediţii a Flex Fest, vor veni în curând. **JA-E.R.**

Afişul Flex Fest FOTO: FAN

Colegiul Economic, Şcoală Europeană 2018

A fost desemnat, zilele trecute, Şcoală Europeană, certificat obţinut printr-o competiţie a Ministerului Educaţiei.

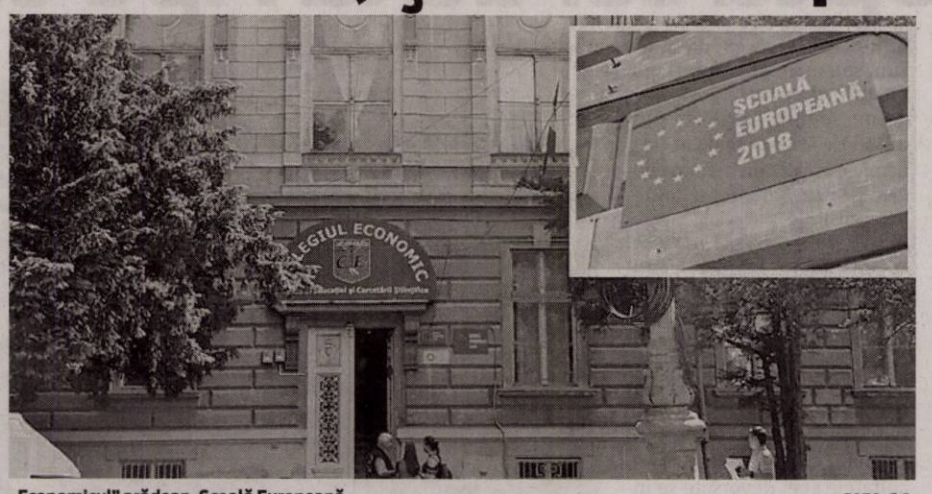

„Economicul" arădean, Şcoală Europeană FOTO: E.R.

ARAD. Ordinul de ministru privind desemnarea unităţilor de învăţământ câştigătoare în cadrul competiţiei pentru obţinerea Certificatului „Şcoală Europeană" a fost publicat de curând. S-au înscris, anul acesta, 112 unităţi de învăţământ preuniversitar, din 29 de judeţe şi din Capitală. Doar 61 au primit, însă, certificatul. Printre ele, şi Colegiul Economic Arad.

Criterii de evaluare

Evaluarea candidaturilor s-a realizat după criterii precum coerenţa activităţilor derulate în cadrul proiectelor sau programelor europene cu politica generală a instituţiei şcolare, performanţele şcolare reflectate în rezultatele elevilor la examenele naţionale, olimpiade şi concursuri şcolare, asigurarea egalităţii de şanse şi facilitarea accesului la educaţie, sau dezvoltarea dimensiunii europene a educaţiei prin activităţile de cooperare europeană.

Şcolile câştigătoare

În urma evaluării făcute de către Minister, cele mai mari punctaje le-au obţinut Şcoala Gimnazială „Vasile Pârvan" Bârlad (192), Colegiul „Alexandru cel Bun" Gura Humorului (191), Şcoala Gimnazială „M. C. Epureanu" Bârlad (189), Şcoala Gimnaizală „Elena Donici Cantacuzino" Pucioasa (182) şi Liceul Teoretic „Dimitrie Cantemir" Iaşi (179). Colegiul Economic Arad s-a clasat pe locul 34 din 61, având 158 de puncte. În competiţie, printre cele 112 instituţii înscrise, s-a numărat şi Colegiul Tehnic de Industrie Alimentară Arad. Aceştia, însă, nu au reuşit să obţină decât 133 de puncte, clasându-se pe locul 89.

„Recunoaştere şi prestigiu"

Certificarea şcolilor cu titlul de „Şcoală Europeană" le conferă recunoaştere şi prestigiu în cadrul comunităţilor educaţionale, iar eforturile pe care le fac pentru menţinerea titlului obţinut determină un interes tot mai crescut pentru dezvoltarea de noi şi noi proiecte, ceea ce conduce la o îmbunătăţire a managementului şcolar şi la dezvoltarea unei culturi organizaţionale solide. Certificatul obţinut are o valabilitate de trei ani, după care şcoala trebuie să reintre în concurs pentru reconfirmarea titlului. În acest sens, trebuie să dezvolte noi proiecte de parteneriat cu alte şcoli din UE, iar managementul şcolii trebuie să fie unul coerent şi performant, centrat pe dezvoltarea dimensiunii europene a educaţiei. Odată cu certificatul, instituţiile câştigătoare vor primi şi suma de cinci mii de lei, din partea Ministerului Educaţiei Naţionale. **JA-E.R.**

Se apropie examenele naţionale

Evaluarea naţională pentru absolvenţii clasei a VIII-a va avea loc în următoarele două săptămâni.

ARAD. Înscrierea elevilor din anul terminal al ciclului gimnazial la Evaluarea Naţională va avea loc în perioada 4-8 iunie, adică săptămâna viitoare. Data de 8 iunie, vineri, va marca şi încheierea cursurilor pentru aceşti elevi. Probele scrise vor avea loc între 11 şi 14 iunie, după cum urmează: luni, 11 iunie, proba la Limba şi literatura română; miercuri, 13 iunie, proba la matematică; joi, 14 iunie, proba la Limba şi literatura maternă. Rezultatele iniţiale, înaintea contestaţiilor, se va face marţi, 19 iunie, până la ora 12, urmând ca între 14 şi 19, în aceeaşi zi, să se depună eventualele contestaţii.

Soluţionarea acestora se va face în intervalul 20-22 iunie, iar rezultatele finale ale Evaluării Naţionale pentru absolvenţii clasei a VIII-a, în anul şcolar 2017-2018, vor fi afişate pe 23 iunie, sâmbăta. Media notelor de la Evaluarea naţională are o pondere de 80% în media de admitere la liceu, celelalte 20 de procente fiind reprezentate de media generală de absolvire a claselor V-VIII.

De ceva mai mult răgaz au parte absolvenţii claselor terminale ale ciclului liceal. Cursurile se vor încheia pentru ei joi, 31 mai, însă probele scrise din cadrul Examenului de bacalaureat naţional, sesiunea iunie-iulie 2018, vor începe abia pe 25 iunie şi vor ţine până pe 9 iulie, atunci când vor fi afişate rezultatele finale. **JA-E.R.**

Încep examenele FOTO: FAN

„Oraşul nostru", premiat la Bucureşti

Spectacolul arădean care a reuşit să devină una dintre cele mai iubite producţii arădene a ultimilor ani.

Premiat la FestCO 2018 FOTO: FAN

BUCUREŞTI. În regia lui Cristian Ban, „Oraşul nostru" a reuşit să îşi înscrie încă un premiu în palmares. „Premiul special al juriului", în cadrul Festivalului Comediei Româneşti - FestCO 2018, desfăşurat la Bucureşti în perioada 20-27 mai, a fost adjudecat de către echipa arădeană. Pe lista premianţilor FestCO 2018 s-au înscris nume importante din lumea teatrală românească. Astfel, spectacolul „Breaking News" după „Ultima oră" de Mihail Sebastian, adaptare şi regie Mircea Cornişteanu, producţie a Teatrului de Comedie, a câştigat premiul pentru cel mai bun spectacol.

Acelaşi spectacol a câştigat şi premiul pentru Cea mai bună regie (Mircea Cornişteanu), premiul pentru Cel mai bun actor în rol principal (George Mihăiţă pentru rolul Grigore Bucşan), şi premiul pentru Cel mai bun actor în rol secundar (Eugen Racoţi pentru rolul Agopian). Printre alte premii, a fost acordat şi Premiul de excelenţă „pentru o carieră extraordinară", actriţei Maia Morgenstern. Juriul care a acordat premiile i-a avut în componenţă pe managerul cultural Aura Corbeanu, criticul de teatru Ileana Lucaciu, actriţa Florina Cercel, regizorul Felix Alexa şi scenograful Vladimir Turturica.

„Oraşul nostru" îi aduce în faţa publicului pe actorii Călin Stanciu, Robert Pavicsits, Roxana Sabău, Dorin Darie-Peter, Ştefan Statnic, Angela Petrean-Varjasi, Cecilia Lucanu-Donat, Alex Mărgineanu şi Ioan Peter. Spectacolul a fost jucat în cadrul FestCO 2018 luni, 21 mai, în Sala Nouă a Teatrului de Comedie din Bucureşti. **JA-E.R.**

Ziua Satului, la Caporal Alexa

Duminică, 3 iunie, satul Caporal Alexa, aparţinător de oraşul Sântana, va fi în sărbătoare.

ARAD. Ziua Satului va începe la ora 17:30, cu un Te Deum la Biserica Sfinţii Arhangheli Mihail şi Gavriil din localitate. Jumătate de oră mai târziu, în curtea Căminului Cultural din Caporal Alexa, va începe programul artistic pregătit de Primăria Oraşului Sântana şi Centrul Cultural Judeţean Arad. Vor participa Ansamblul Folcloric „Busuiocul" din Sântana - juniori şi seniori, alături de interpreţii Ramona Mihai, Georgiana Fâşie, Florina Dărău, Alexandra Corban, Leonard Stoian, Mădălina Hoza şi Mihaela Boda, Ansamblul Folcloric „Cununiţa" al UVVG Sântana-Arad, Sânzienele şi feciorii Zărandului, cu interpreţii Roxana Suciu, Mădălina Păcurar, Alexandru Chirodea, Dorin Neag, Ciprian Târşan, Dorina Lupşa, Daiana Tărţopan şi Ciprian Lipovan. Alături de aceştia, pe scenă vor mai urca şi Formaţia dorin Roman cu Pavel Cighirean şi Liliana Cozma, Călin Timiş şi Music Band, Formaţia „Autentic" cu Viorica Mănăstire şi Radu Vând, Docria Banda şi formaţia Lucian Bologa. Evenimentul va fi prezentat de interpreta Diana Mihuţ.

Reţeta zilei

Peşte englezesc cu sos de usturoi

INGREDIENTE: 4 fileuri de cod, 150 g făină, 150 ml bere blondă, 2 ouă, ulei pentru prăjit, sare.

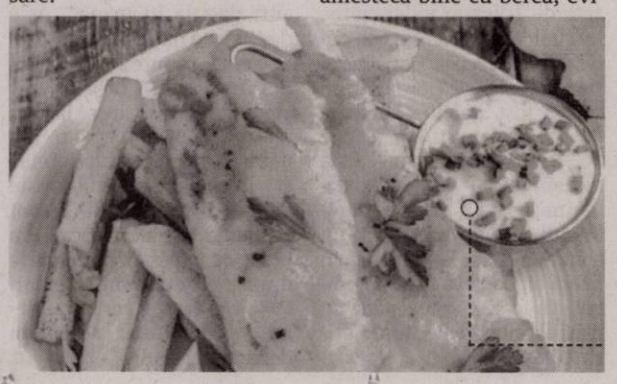

Pentru servit: Cartofi prăjiţi, sos de usturoi.

MOD DE PREPARARE: Făina se amestecă bine cu berea, evitând cocoloaşele. Se adaugă gălbenuşurile. Albuşurile se bat cu un praf de sare şi se adaugă şi ele. Se trec fileurile prin amestec şi se pun la prăjit. Se scot fileurile pe hârtie absorbantă şi se servesc alături de cartofi prăjiţi şi sos de usturoi.

5-6 căţei de usturoi se curăţă şi se zdrobesc cu o linguriţă de sare. Se amestecă bine cu 2-3 linguri de ulei de măsline, apoi se adaugă 150 g de smântână. La final, se poate decora cu 2-3 fire de pătrunjel proaspăt, tocat mărunt. **Poftă bună!**

Pentru mai multe reţete intră pe www.culinar.ro

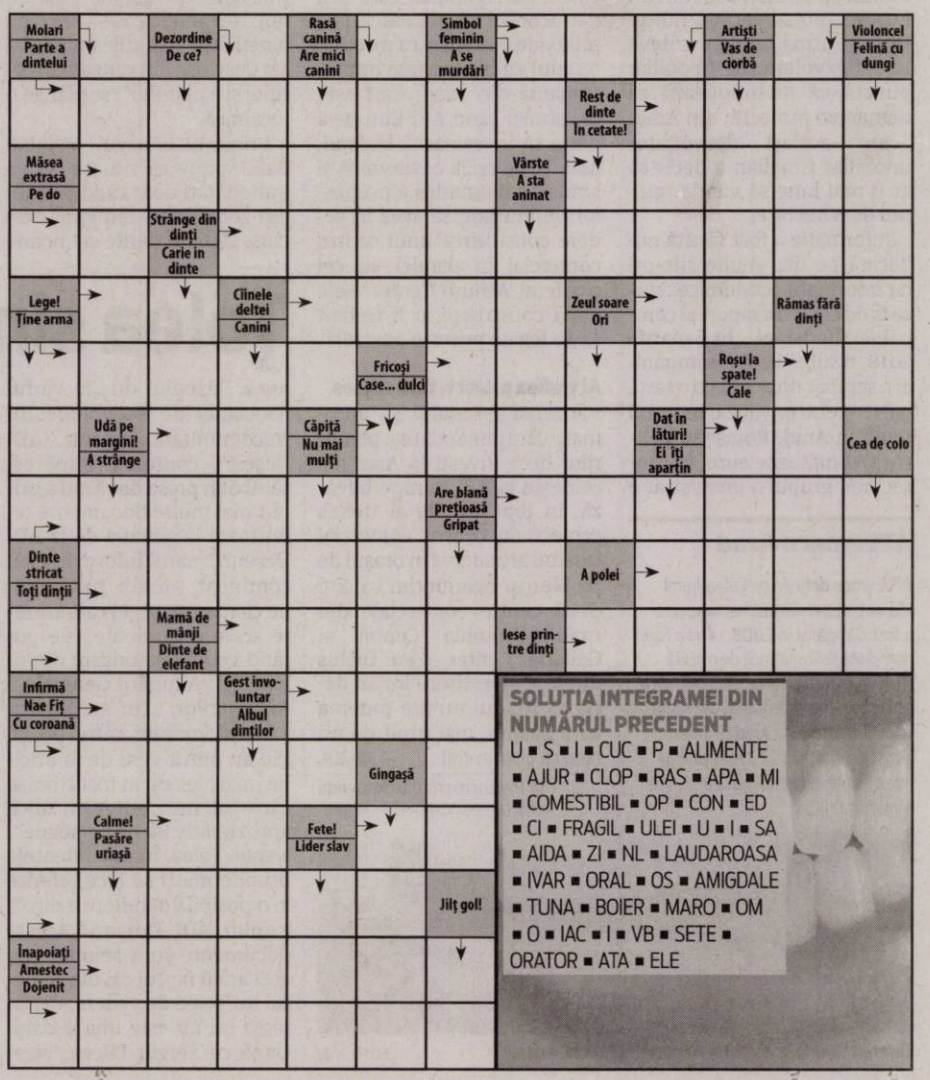

SOLUŢIA INTEGRAMEI DIN NUMĂRUL PRECEDENT

U ■ S ■ I ■ CUC ■ P ■ ALIMENTE ■ AJUR ■ CLOP ■ RAS ■ APA ■ MI ■ COMESTIBIL ■ OP ■ CON ■ ED ■ CI ■ FRAGIL ■ ULEI ■ U ■ I ■ SA ■ AIDA ■ ZI ■ NL ■ LAUDAROASA ■ IVAR ■ ORAL ■ OS ■ AMIGDALE ■ TUNA ■ BOIER ■ MARO ■ OM ■ O ■ IAC ■ I ■ VB ■ SETE ■ ORATOR ■ ATA ■ ELE

Interviu JA. **Glad Varga, deputat PNL**

„Dreptul la un mediu sănătos este garantat prin Constituţie”

Parlamentarul liberal, unul dintre cei mai activi în domeniul legislaţiei privind mediul, despre dreptul la un mediu curat.

1 JURNAL ARĂDEAN. Domnule deputat, proiectul dumneavoastră privind asigurarea infrastructurii de alimentare pentru vehicule electrice primeşte tot mai multe avizări pozitive de la comisii. Câte „hopuri” mai sunt de trecut până la momentul în care vom avea „legea Glad Varga”, lege a unui deputat arădean?

GLAD VARGA. După adoptarea tacită în Senat, propunerea legislativă menționată a intrat în dezbatere la comisiile de specialitate din Camera Deputaților, primind până în prezent aviz favorabil din partea tuturor, cu excepția Comisiei pentru buget, finanțe și bănci. Procedural, urmează ca proiectul de lege să fie dezbătut și de Comisia pentru industrii și servicii și apoi să primească aviz din partea Comisiei juridice, de disciplină și imunități. Eu sper că atunci când va ajunge la votul în plen vor fi suficiente voturi pentru a fi adoptată. Este un proiect mult prea important pentru România și pentru cetățeni, pentru a fi stopat din cauza apartenenței politice a parlamentarilor și, de aceea, fac apel la toți colegii mei, indiferent din ce partid fac parte, să-l sprijine.

2 De ce este atât de important acest proiect?

GLAD VARGA. După cum se știe, eu fac parte din comisia de mediu a Camerei Deputaților. Nu am ales această comisie doar ca să fiu undeva, pentru că așa este regula, ci pentru că realmente mă interesează tot ce este legat de mediul înconjurător, iar instalarea cât mai rapidă a infrastructurii pentru combustibilii alternativi ar conduce nu numai la realizarea rapidă a infrastructurii necesare vehiculelor electrice, tot mai numeroase și la noi, dar și la soluționarea unor probleme de mediu. Mai ales că, pe acest domeniu, România riscă un infringement. Dar, chiar dacă nu ar exista acest risc, România trebuie să se alinieze tendințelor europene și mondiale în ceea ce privește promovarea vehiculelor electrice, cu impact benefic asupra sănătății și siguranței populației și mediului.

3 Tot pe linie de mediu, aţi avut o activitate foarte intensă în ceea ce priveşte ariile naturale protejate, fiind extrem de critic la adresa Guvernului, pe care l-aţi acuzat de cinism şi nepăsare faţă de ariile naturale protejate.

GLAD VARGA. Așa și este, am spus și repet: majoritatea parlamentară împinge România către o nouă situație de infringement. Doar pentru a servi interesele senatorului PSD Emanoil Savin, majoritatea parlamentară a adoptat un proiect prin care pur și simplu se dă liber la șantiere în aceste zone. Mai exact, permite scoaterea definitivă a terenurilor din fondul forestier aferent acestor lucrări. Deși asigurarea serviciilor de utilitate publică era reglementată prin legislația specifică ariilor naturale protejate, parlamentarii PSD-ALDE, alături de UDMR și PMP, au ales să nesocotească cu bună știință și cinism directivele europene și să permită scoaterea de suprafețe de teren din fondul forestier protejat, fără compensații financiare și pe termen nelimitat. Alături de colegii mei, am votat împotriva acestui proiect de lege, ca și în cazul proiectului de lege prin care PSD-ALDE a permis dezvoltarea de proiecte miniere în arii naturale protejate. Dreptul la un mediu sănătos și menținerea echilibrului ecologic în procesul de dezvoltare economică sunt garantate prin Constituție. Prin aceste două legi adoptate, coaliția PSD-ALDE își manifestă încă o dată disprețul și nepăsarea cinică față de mediu și, implicit, față de sănătatea cetățenilor României.

4 În altă ordine de idei, unii v-au acuzat că aţi votat alături de PSD şi ALDE eliminarea unor prevederi privind incompatibilităţile.

GLAD VARGA. Se interpretează eronat, nu am votat alături de ALDE și PSD, am votat pentru eliminarea unor prevederi aberante, care împiedică accederea la conducerea societății a unor oameni de valoare, care să-și pună în slujba comunității experiența și capacitatea managerială. Părerea mea este că aceștia trebuie sprijiniți, nu obstrucționați, pentru că atâta vreme cât ne conduc și iau decizii doar oameni care trăiesc exclusiv din politică, nu vom putea avea administrație cu adevărat performantă, nici la nivel național, nici la nivel local. Ca și consilier municipal, am fost în delegații, pentru schimb de experiență, în țări din Uniunea Europeană. Mulți dintre cei cu care am avut ocazia să discut erau extrem de mirați că în România primarii nu au voie să aibă o afacere, în țările lor neexistând o asemenea prevedere.

5 Adversarii dumneavoastră politici spuneau că aţi votat undă verde pentru afaceri ale aleşilor cu statul.

GLAD VARGA. Tocmai aici este dezinformarea, interdicția de a derula afaceri cu statul rămâne valabilă. Abia de acum înainte, în condițiile în care afacerile sunt la vedere, transparente, legea va fi respectată. La ora actuală, indiferent ce afaceri au, în momentul în care sunt aleși în funcții de demnitate publică, cei în cauză trebuie să opteze. Credeți că un om de afaceri de succes, prosper, renunță la prosperitate doar de dragul comunității? În realitate, afacerea va merge mai departe, cu proprietari de față, iar contractele cu statul se vor putea derula mai departe. Repet, societatea românească nu are altă șansă decât să fie condusă de către oameni care deja au dovedit că fac management de performanță. Eu pentru asta am votat. Cetățenii m-au trimis în Parlament să le apăr interesele, iar interesul major este să fie conduși de către oameni capabili să le aducă un plus de prosperitate. **JA-MC.**

> Interesul cetăţenilor este să fie conduşi de oameni capabili să le aducă prosperitate.

Simplificarea legii achiziţiilor publice

Florin Tripa: „Administraţiile locale vor realiza mai repede proiectele, după modificarea Legii achiziţiilor publice”.

ARAD. Guvernul României a adoptat, în ultima ședință, o ordonanță de urgență prin care se aduc o serie de modificări la Legea achizițiilor publice, modificări care țin cont de nenumăratele solicitări ale asociațiile primarilor din România sau Uniunii Naționale a Consiliilor Județene.

„Sunt unul dintre parlamentarii PSD care în vara anului trecut au inițiat un proiect de lege, pentru modificarea actualelor reglementări în domeniul achizițiilor publice, care nu fac altceva decât să bage bețe-n roate primăriilor, consiliilor județene, întârziind astfel mii de proiecte de infrastructură, la nivel național. Majoritatea modificărilor propuse de noi se regăsesc în ordonanța de urgență adoptată de gvern. În noua formulă se debirocratizează masiv procesul de licitație, se reduc termenele și, cel mai important, se descurajează contestațiile abuzive prin introducerea cauțiunii, pentru depunerea contestațiilor la CNSC, și introducerea unei taxe, pentru depunerea plângerii la Curtea de Apel. De asemenea, vor fi eliminate notificările prealabile, vom avea reguli clare pentru emiterea deciziilor CNSC, iar termenele de soluționare a plângerilor la Curtea de Apel vor fi mult mai scurte.

Sunt doar câteva dintre modificările aduse legislației din domeniul achizițiilor publice, modificări care ne vor ajuta să deblocăm o serie de proiecte, inclusiv europene, ceea ce automat va duce și la un grad mai ridicat de absorbție a fondurilor europene, dar și la mult mai multe proiecte de infrastructură, de la drumuri, la rețele de apă și canalizare, de la școli și grădinițe, la spitale sau dispensare în zona rurală“, declară deputatul PSD Arad Florin Tripa. **JA-S.T.**

Florin Tripa FOTO: JA

Se pune frână înstrăinării pământului

Purcaru: „Stoparea vânzării terenurilor agricole către străini, salutară”.

ARAD. Mircea Purcaru, vicepreședinte ALDE Arad, consideră salutare măsurile cuprinse într-un proiect de lege depus în Parlament, prin care se urmărește stoparea înstrăinării terenurilor agricole ale României.

„Din câte știu, proiectul prevede că toți cei care cumpără terenuri agricole sunt obligați să le păstreze timp de 15 ani. În plus, cei care doresc să vândă terenurile, nu pot înstrăina bunurile decât către statul român. Eu zic că este o măsură necesară, luată, din păcate, destul de târziu, pentru că deja suprafețe imense au fost cumpărate de către străini. În condițiile în care diferite state au practicat finanțarea cetățenilor lor pentru cumpărarea de terenuri agricole în România, a fost extrem de greu, aproape imposibil să-i împiedici pe deținătorii de terenuri să le vândă către străini, care ofereau prețuri imense față de cele pe care le-ar fi putut plăti fermierii autohtoni, însă infime față de cele plătite în celelalte țări UE pentru terenurile agricole. Astfel, s-a ajuns în situația ca zone întregi să nu mai aparțină, de facto, României, ci străinilor, pentru că statul român nici măcar nu a încercat să stopeze „hemoragia”. Salut depunerea proiectului de lege. Este, poate, un moment cu valoare de simbol, luarea deciziei de a stopa cedarea pământurilor către străini, chiar în anul Centenarului Marii Uniri”, spune Mircea Purcaru. **JA-S.T.**

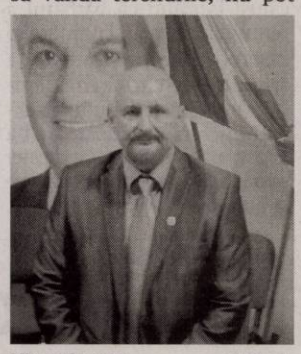

Mircea Purcaru FOTO: S.T.

USR, dezbatere pe tema handbalului local

ARAD. Organizația județeană USR Arad demarează o serie de dezbateri publice pe teme legate de istoria și viitorul sportului arădean. Pentru început, despre handbalului local. Cei interesați sunt așteptați joi, 31 mai 2018, de la ora 18, la sediul din strada Dimitrie Bolintineanu, numărul 5, etaj 4.

„Handbalul este unul dintre sporturile care au scris pagini frumoase în orașul nostru, alături de fotbal, baschet, canotaj, natație, tir, gimnastică și altele. Din păcate, majoritatea acestora se luptă în prezent cu dificultăți materiale care le împiedică să performeze, sau chiar au condus la dispariția unora. Efectul acestui fenomen asupra societății este scăderea semnificativă a interesului, mai ales în rândul celor tineri, pentru activitățile sportive, pentru mișcare în general, cu impact asupra sănătății și a calității vieții”, spun USR-iștii.

Flavius Dumitraș: „ca fost sportiv, sunt conștient de importanța pe care o are mișcarea pentru sănătate. Deși astăzi sunt condiții mult mai bune pentru cei care doresc să practice activități sportive, numărul lor este tot mai redus, în special dacă ne gândim la cei mici. Este absolut necesar ca, atât la nivel central, cât și local, să existe o implicare a administrațiilor pentru sprijinirea sportului, atât a celui de performanță, cât și a celui de masă”. **JA-S.T.**

Ziua Rezervistului Militar, la Arad

ARAD. Asociația Națională a Cadrelor Militare în Rezervă și Retragere „Al.I. Cuza”, filiala județeană „Ziridava” Arad, organizează manifestări cu ocazia „Zilei Rezervistului Militar”, sărbătorită în fiecare an în data de 31 mai. „În cinstea anului centenar 2018, conducerea ANCMRR București a generat o componentă internațională activităților organizate la Arad cu acest prilej, prin invitarea delegațiilor structurilor asociative similare din 5 țări europene din vecinătatea strategică a României, membre NATO sau în curs de aderare: Bulgaria, Italia, Serbia, Turcia și Ungaria. Activitatea se bucură de prezența ministrului Apărării Naționale, a altor demnitari ai statului român și ai administrației publice locale”, anunță, printr-un comunicat, președintele filialei arădene, general maior (r) Vasile Ionel Heredea. Pe 30 mai, la ora 19:00, în sala Ferdinand a Primăriei, vor fi primiți oaspeții. Pe 31 mai, cu începere de la ora 9:20, în sala de manifestări a Cercului Militar, va avea loc adunarea festivă dedicată Zilei Rezervistului.

De la 11:30, la monumentul din piața Avram Iancu, se va desfășura ceremonialul militar și religios, după care se va reveni la Cercul Militar, pentru masa festivă. Ziua se va încheia cu ceremoniile de la monumentul de la Păuliș, începând cu ora 16. **JA-S.T.**

Control judiciar pentru pornografie infantilă

Decizia aparţine Curţii de Apel Timişoara şi a fost luată marţi, după ce Tribunalul Arad a dispus plasarea bărbatului în arest la domiciliu.

ARAD. DIICOT Arad a cerut arestarea preventivă în această cauză, însă instanța arădeană a decis altceva, și anume plasarea sub măsura preventivă a arestului la domiciliu. Nemulțumit de măsură, cetățeanul austriac a atacat soluția instanței arădene la Timișoara. „A fost ridicată măsura arestului la domiciliu, dispunându-se - de către Curtea de Apel Timișoara - plasarea sub măsura controlului judiciar", a declarat pentru Jurnal Arădean/Aradon Alexandru Nistor, avocatul cetățeanului austriac.

Cetățeanul austriac în vârstă de 67 de ani, acuzat de procurorii DIICOT Arad de pornografie infantilă, este un om de afaceri prosper, care deține firma Railport Curtici. Procurorii DIICOT Arad susțin că acesta plătea până la 5.000 de euro pentru fotografii cu minore dezbrăcate. Potrivit anchetatorilor, omul de afaceri Dieter Kaas aademenit trei minore din Arad, profitând de situația materială precară a acestora, ca în schimbul unor sume de bani - cuprinse între 200 și 5.000 de euro -, să-i trimită fotografii și clipuri video în ipostaze sexuale explicite. Minorele au vârste cuprinse între 14 și 17 ani. Cetățeanul austriac trimitea banii prin transfer bancar părinților minorelor sau altor persoane majore din anturajul victimelor.

În urma extinderii cercetărilor s-a stabilit că, odată primite, materialele pornografice ar fi fost stocate pe diverse suporturi de stocare a datelor informatice și apoi ar fi fost distribuite prin intermediul unei aplicații de mesagerie.

JA-I.C.

Dieter Kaas FOTO: JA

Doi fraţi prinşi în flagrant cultivând cannabis

Doi fraţi din Lipova au fost prinşi de oamenii legii în timp ce cultivau 34 de plante de cannabis în extravilanul comunei Tîrnova.

Cultura de cannabis a celor doi fraţi FOTO: IPJ ARAD

ARAD. Cei doi frați - în vârstă de 46, respectiv 56 de ani - au fost prinși luni, 28 mai, când „procurorii Direcției de Investigare a Infracțiunilor de Criminalitate Organizată și Terorism (DIICOT) Arad, împreună cu ofițeri de poliție judiciară din cadrul Serviciului de Combatere a Criminalității Organizate Arad, au surprins în flagrant pe inculpații Cocan Beniamin și Cocan Aurelian în timp ce cultivau 34 de plante de cannabis în extravilanul localității Târnova". Totodată, din investigațiile efectuate în cauză s-a reținut că „inculpații Cocan Beniamin și Cocan Aurelian au folosit și o altă locație situată pe raza județului Arad, respectiv în extravilanul localității Zăbalț, comuna Ususău, unde au mai cultivat 126 plante cannabis".

Cu ocazia percheziţiilor domiciliare efectuate la imobilele folosite de către cei doi, au fost identificate și ridicate 17 fire de cannabis, în ghivece, ce urmau să fie plantate, 1.005 grame masă vegetală uscată de cannabis - rămasă din 10 plante de cannabis cultivate împreună de cei doi în cursul anului 2017 -, precum și 323 de recipiente utilizate pentru cultură și soluții pentru întreținerea acestora.

Arestaţi

„În cursul zilei de luni, 28 mai, ofițerii Serviciului de Combatere a Criminalității Organizate Arad au prins în flagrant două persoane de sex masculin în timp ce cultivau mai multe plante de cannabis. În urma percheziţiilor domiciliare efectuate a fost descoperită cantitatea de un kilogram masă uscată vegetală de cannabis. Cei doi au fost conduși la sediul DIICOT Arad unde s-a luat măsura reținerii în ceea ce-i privește, urmând să fie prezentați Tribunalului Arad cu propunere de arestare preventivă", a declarat comisarul șef Cosmin Popovici, șeful Serviciului de Combatere a Criminalității Organizate Arad.

Cei doi frați din Lipova au fost reținuți pentru 24 de ore pentru săvârșirea infracțiunii de trafic ilicit de droguri de risc în formă continuată, fiind prezentați Tribunalului Arad cu propunere de arestare preventivă. Instanța a decis să dispună măsura arestului preventiv pentru o perioadă de 30 de zile în ceea ce-i privește pe cei doi frați. **JA-I.C.**

Sprijin

Suportul de specialitate a fost asigurat de către Direcția Operațiuni Speciale. Acțiunea a fost efectuată cu sprijinul lucrătorilor din cadrul IPJ Arad – Serviciul Criminalistic.

Dimineaţă „de foc" pentru pompierii arădeni

Două incendii într-o oră! Aşa a început dimineaţa de marţi, 29 mai, pentru pompieri, la Zădăreni şi Nădab.

ARAD. La Zădăreni, Detașamentul de Pompieri Arad din cadrul Inspectoratului pentru Situații de Urgență (ISU) Arad a intervenit cu două autospeciale de stingere și șase subofițeri, pentru a stinge un incendiu izbucnit la o casă particulară. La sosirea echipajelor de intervenție, incendiul se manifesta violent în interiorul bucătăriei, cu posibilitatea de propagare la restul construcției. „Prin intervenția rapidă și profesionistă a pompierilor, incendiul a fost limitat și stins fără a face alte pagube.

Cauza probabilă a incendiului a fost un scurt circuit electric produs de un cablu electro deteriorat, sau cu defecțiuni", a precizat maiorul George Pleșca, purtător de cuvânt în cadrul ISU Arad.

La Nădab, Garda de Intervenție nr. 2 Chișineu Criș a intervenit cu o autospecială, un ofițer și cinci subofițeri pentru stingerea unui incendiu produs la un autoturism. Autovehiculul a luat foc în mers, iar în momentul sosirii echipajului ardea generalizat. Flăcările au fost stinse în 15 minute. Cauza probabilă a incendiului a fost stabilită, fiind vorba despre un scurt circuit la instalația electrică care prezenta defecțiuni. **JA-I.C.**

Intervenţii de dimineaţă FOTO: ISU

Tânără vânzătoare, lovită cu pumnul şi strânsă de gât, în Arad

Vânzătoarea unui magazin alimentar din Arad a fost lovită, cu pumnul în faţă, de către un client.

ARAD. Totul a degenerat din cauza faptului că bărbatul a renunțat să mai cumpere o caserolă de înghețată și a aruncat-o pe vitrina frigiderului. Supărată de atitudinea clientului, tânăra vânzătoare l-a apostrofat pe client, iar de aici până la o bătaie în toată regula nu a mai fost decât un pas. Imaginile surprinse de camerele de supraveghere din incinta magazinului descriu cel mai bine incidentul: pe filmare se poate vedea cum, la început, un bărbat aruncă o caserolă de înghețată înapoi, de pe tejghea pe vitrina frigorifică, spunând, conform victimei, că este prea scumpă. În filmare se vede foarte clar și cum tânăra vânzătoare îl provoacă pe bărbat, ieșind după acesta de două ori.

De la vorbe, la pumni

Apoi, între cei doi are loc un schimb de replici prelungit și, tocmai când bărbatul vrea să renunțe și să plece, vânzătoarea lovește coșurile de cumpărături și le aruncă spre client.

Înfuriat la culme, bărbatul își pierde cumpătul, dă cu piciorul în coșuri, apoi o lovește pe femeie cu pumnul în plină figură și chiar o strânge de gât. Culmea, în loc să caute să se salveze, tânăra se repede asupra lui, îl trage pe agresor de tricou și chiar încearcă să riposteze, urmărindu-l până afară.

Agresată fizic în magazin FOTO: FAN

În concediu medical

În cele din urmă, vânzătoarea a chemat poliția și a depus plângere împotriva agresorului. Tânăra vânzătoare și-a luat, între timp, concediu medical. **JA-D.C., V.G.**

Riscurile drumului către locul de muncă

28 de accidente de transport, cu 11 victime, au fost înregistrate în primele patru luni ale anului.

ARAD. Starea precară a șoselelor, a autobuzelor sau oboseala acumulată a șoferilor fac ca accidentele în care sunt implicate autovehicule de transport persoane să fie tot mai multe. Inspectoratul Teritorial de Muncă Arad intră pe fir de fiecare dată, cercetează condițiile producerii accidentelor, iar mai apoi aplică sancțiuni acolo unde se impun.

28 în patru luni

Potrivit datelor furnizate de ITM Arad, în primele patru luni ale acestui an au avut loc nu mai puțin de 28 de accidente în domeniul transporturilor. Practic, vorbim de acele accidente de transfer în timpul sau în afara muncii, atunci când muncitorii se îndreaptă către casă ori către locul de muncă prin mijloacele de transport puse la dispoziție de către angajator. O altă speță ar fi accidentele rutiere în care sunt implicate autovehicule conduse de persoane aflate în timpul muncii. Nici numărul victimelor acestor accidente nu e unul de neglijat, 11 persoane rezultând cu incapacitate temporară de muncă. „În urma cercetărilor s-a constat că în cazul a 11 accidente din cele 28, au rezultat cu victime, trei accidente au avut loc în afara muncii, iar restul sunt în continuare în cercetare", ne-au spus reprezentanții ITM Arad.

Anchetă la Secusigiu

Ultimul accident de transport s-a soldat, din păcate și cu moartea a două persoane și rănirea gravă a altor două. Vorbim despre accidentul de la finele săptămânii trecute, când un autobuz ce transporta muncitori a intrat în coliziune cu o autobasculantă. Cazul a fost preluat și de către Inspectoratul Teritorial de Muncă, confirmându-ni-se că s-a început o anchetă. **JA-A.P.**

Doi vietnamezi de 19 ani, prinşi cu acte false

Poliţiştii de frontieră arădeni au depistat doi cetăţeni din Vietnam care au încercat să iasă din România folosindu-se de două paşapoarte false.

ARAD. La Punctul de Trecere a Frontierei Nădlac II - Csanadpalota, județul Arad, s-au prezentat duminică, 27 mai, la ora 8:00, pentru a ieși din țară două persoană de sex masculin, care la controlul de frontieră s-au legitimat cu două pașapoarte cu însemnele autorităților din Hong Kong.

Cu ocazia verificărilor specifice, polițiștii de frontieră au constatat că documentele prezentate sunt false, motiv pentru care bărbații au fost conduși la sediul instituției pentru cercetări. În urma verificărilor efectuate s-a stabilit că persoanele în cauză sunt cetățenii vietnamezi Phuc D. și Thanh L., ambii în vârstă de 19 de ani, care au intrat legal în România.

Față de cele constatate, tinerii au declarat că au obținut pașapoartele false de la o persoană a cărei identitate nu o cunosc și au recurs la această metodă deoarece doreau să ajungă în Spațiul Schengen.

Polițiștii de frontieră au întocmit în cauză actele de urmărire penală pentru săvârșirea infracțiunii de tentativă de trecere ilegală a frontierei de stat, fals privind identitatea și uz de fals, urmând ca la finalizarea cercetărilor să fie dispuse măsurile legale care se impun. **JA-V.G.**

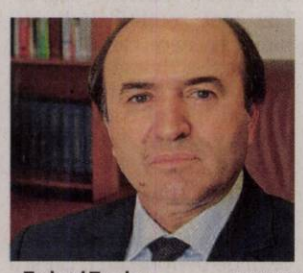

Tudorel Toader FOTO: FAN

Ministrul Justiţiei vine la Arad

ARAD. Tudorel Toader, ministrul Justiției, se va afla la Arad în 8 iunie, pentru a participa la inaugurarea lucrărilor de modernizare a clădirii Palatului de Justiție Arad. La acest eveniment vor participa - pe lângă ministrul Justiției, prof. univ. dr. Tudorel Toader - și Robert Cazanciuc, fost ministru al Justiției, reprezentanți ai Consiliului Superior al Magistraturii și reprezentanți ai Curții de Apel Timișoara. Lucrările de reabilitare a Palatului Justiției au constat în mansardarea podului existent - unde au fost amenajate mai multe birouri, săli de ședințe, arhive și alte spații - și în montarea unui lift de deservire a mansardei și celorlalte etaje. **JA-I.C.**

Sport

„Aştept votul de încredere al afiliaţilor, pentru că avem multe proiecte de implementat în noul mandat.”

Adrian Lucaci, preşedinte AJF Arad

11

este ora la care va debuta, astăzi, conferinţa de presă organizată de Asociaţia Club Sportiv „Sport Competition”, prilejuită de lansarea proiectului „Arad Mountain Bike Trophy”, unul care se va desfăşura pe dealurile din Valea Mureşului, cu punct central Cetatea Şiria. Întâlnirea cu jurnaliştii va avea loc la Hotel Akademos.

LPS Arad, locul 5 la Gimnaziada de baschet fete

IZVORANI. Liceul cu Program Sportiv a susţinut 4 meciuri la etapa finală a Gimnaziadei de baschet feminin, în grupe înregistrând două eşecuri şi un succes, iar pentru locurile 5-6 a depăşit Şc. Gim. „Ştefan cel Mare” Alexandria. Lotul condus de prof. George Mandache a fost format din Melinda Barta, Sara Bonchiş-Antal, Elena Damian, Beatrice Durst, Roberta Sala, Gina Santău, Lorena Simai, Ştefania Stoica, Izabela Todor şi Raluca Tulcan. **JA-D.L.**

Semifinala de Cupă se rejoacă!

ARAD. A învins fotbalul. Astfel am putea cataloga decizia Comitetului Executiv al AJF Arad, în „cazul Sântana - Zăbrani din Cupă”. Vă amintim că jocul din semifinalele competiţiei KO a fost întrerupt în min. 6, la scorul de 0-0, după accidentarea, aparent gravă a jucătorului Vlăduţ Stanciu (Sântana) şi refuzul ambelor echipe de a mai continua jocul pe impracticabilul teren din Sînicolau Mic. Preşedintele Lucaci explică: „s-a decis cu unanimitate de voturi ca partida dintre Sântana şi Zăbrani să se reia de la zero şi nu din minutul 6, cu echipele obligate să alinieze aceleaşi formule de joc. Meciul a fost reprogramat pentru miercuri, 30 mai, ora 17:30, pe terenul din Pecica”. Să mai spunem că prima finalistă a Cupei României la fotbal, faza judeţeană, ediţia 2018-2019, este Crişul Chişineu Criş, care a depăşit-o cu 6-1 pe Progresul Pecica. Marea finală este programată pe 9 iunie. **JA-D.S.**

Lucaci, fără adversar la şefia AJF!

Premieră în fotbalul judeţean: unic candidat la funcţia de preşedinte.

ARAD. În istoria Asociaţiei Judeţene de Fotbal Arad, nu am întâlnit o astfel de situaţie. Preşedintele în exerciţiu, Adrian Lucaci, nu are contracandidat la alegerile de pe 8 iunie. Semn că activitatea depusă în slujba fotbalului judeţean îi mulţumeşte pe majoritatea afiliaţilor, care merg pe continuitate.

Încheierea perioadei de depunere a candidaturilor ne oferă „tabloul” pretendenţilor la diferite funcţii din structura fotbalului judeţean, Adunarea Generală a AJF Arad de vineri, 8 iunie, urmând să stabilească, prin vot, componenţa viitoarei conduceri. „Bătaia” cea mai interesantă se dă pentru cele două posturi de vicepreşedinte, unde candidează patru persoane: actualii vicepreşedinţi Andras Mako şi Ovidiu Coman, dar şi Augustin Păcurar (fost conducător la Naţional Sebiş) şi Petru Barb (fost conducător şi jucător la Banatul Sînicolau Mic). În privinţa reprezentanţilor Comitetului Executiv, lucrurile sunt clare la Liga 4 - răsmâne Cătălin Puia (Unirea Sântana) - şi sectorul juvenil - continuă Dinu Donca (CSŞ Gloria Arad). Dacă la Liga 5 nu avem nici o candidatură, procesul electoral urmând a fi reluat după 30 zile de la validarea noii conduceri pentru stabilirea unui reprezentant în „Executiv”, pentru locul de Liga 6 se bat doi pretendenţi: Mihai Varga (CS Voinţa Zărand) şi Nelu Iovescu (Mureşana Mândruloc).

Chiar dacă nu există o confirmare certă, preşedintele Federaţiei Române de Fotbal, Răzvan Burleanu, este aşteptat în oraşul nostru pentru a coordona Adunarea Generală a AJF Arad. **JA-D.S.**

Preşedintele Lucaci şi cei doi „vice” Mako şi Coman, alături de „sufletul” fotbalului de sală, Mărcuş FOTO: JA

Cu aceeaşi echipă

Mai mult ca sigur, actualul şi viitorul preşedinte AJF Arad, Adrian Lucaci, va continua cu aceeaşi echipă: Vasile Rad, secretar general; Răzvan Cadar, preşedinte Comisia Judeţeană a Arbitrilor şi Alina Ţâşcă, trezorier.

CS Atletico 2007 merge în semifinale FOTO: JA

Între primele opt din ţară!

ARAD. Fără să primească gol, CS Atletico Arad (grupa de vârstă 2007) a câştigat „zona” Campionatului Naţional de juniori E, întrecere pe care a organizat-o fără cusur. Galben-negrii pregătiţi de Adrian Petruţ şi Adrian Rusu au obţinut trei victorii din tot atâtea jocuri disputate: 10-0, cu Şcolar Reşiţa şi 3-0, cu CSM Oradea - în grupă; 1-0, cu Juventus Timişoara - în finală.

Aşadar, Atletico se califică printre cele mai bune opt echipe din ţară, turneul semifinal urmând să se dispute în perioada 7 - 10 iunie, într-o locaţie stabilită de FRF.

Au pus umărul la realizarea acestei performanţe următorii jucători Andrei Cighirean, Adrian Dragoş, David Ştef, Mario Rusu, Mario Salka, Darius Şiclovan, Lucas Câmpan, Alexandru Crainic, Felix Pop, Vladimir Groza, Daian Tăutan, Luca Indreica, Alessio Calotă, Vlad Pop, Robert Rusu, Darius Burcă, Sergiu Stamorean, Kevin Cotuna, Luca Măgulean şi Bogdan Bătrâna. **JA-D.S.**

UTA, o „miuţă” la Dudeştii Vechi

DUDEŞTII VECHI. Ionuţ Popa a dus lotul pentru meciul cu FC Argeş în judeţul Timiş, la Dudeştii Vechi, pe arena „Hristo Stoichkov”, acolo unde joacă gazdele de la Pobeda (Liga a IV-a). Aşa a gândit tehnicianul că îi poate vedea mai bine la lucru pe băieţii care vor face deplasarea la Piteşti. În plus, au apărut şi ex-reşiţenii, Costin şi Copaci. A fost, însă, mai degrabă o „miuţă”, deoarece s-a jucat de două ori 35 de minute, deşi cei aproximativ 200 de spectatori doreau mai mult. Nu s-a pus problema scorului, care a fost stabilit în prima repriză, când UTA a avut aşa-zişii titulari în teren. A fost 0-2, golurile fiind marcate de Prună - min. 6 şi D. Popa - min. 25. În partea secundă UTA a ratat mai mult, iar gazdele au ajuns de două-trei ori periculos la poartă. Ionuţ Popa i-a trimis în teren pe următorii: Barna - R. Iuga, Manea, Markovic, Dinculescu - Stahl, D. Dan, Tănase, Jorza, Prună - D. Popa. **JA-L.S.**

Şi-a relansat cariera la Arad

ARAD. Campionul naţional absolut la raliuri din 2011, Vali Porcişteanu, a câştigat Raliul Aradului KIA 2018, primul succes de la revenirea sa pe traseul de concurs, performanţa fiind sinonimă şi cu preluarea fotoliului de lider în Campionatul Naţional de Raliuri Dunlop.

Pe o Skoda Fabia R5, Porcişteanu, cu Dan Dobre în dreapta, a profitat de abandonul favoritului Simone Tempestini (Sergiu Itu copilot) care a ieşit în decor la Super Speciala din centrul Aradului. Câştigătorul primelor două runde ale CNRD, Tempestini câştigase şi primele trei probe speciale ale competiţiei puse în scenă de clubul lui Mihai Leu.

Ultima victorie înregistrată de Vali Porcişteanu fusese consemnată în 2012, când a terminat pe locul 2 în clasamentul general. Ulterior, după un alt sezon complet, în 2013, a avut doar apariţii sporadice până în 2017 când s-a întors cu forţe proaspete.

Victoria de la Arad este cu atât mai importantă pentru Porcişteanu cu cât a preluat fotoliul de lider în clasamentul general, unde a adunat 88 puncte după trei etape, cu 5 peste Tempestini. Locul 3 la general este ocupat de Dan Gîrtofan (copilot Tudor Mârza), cu 69 puncte, acesta terminând pe doi la Arad, pe Skoda Fabia R5.

Vali Porcişteanu la volanul unei Skoda Fabia R5 FOTO: JA

Badiu, trei trofee

La rândul său reîntors în competiţii, campionul din 2016 la 2 Roţi Motrice, Cupa Dacia, Juniori şi la Clasa 9, Raul Badiu a reuşit o nouă victorie superbă la Arad, terminând alături de Gabriel Lazăr, pe un Suzuki Swift Sport, pe locul 7 la general, notează forul de specialitate, FRAS. Cei doi şi-au adjudecat victoria la 2 Roţi Motrice, Cupa Suzuki şi la Clasa 9. În fine, Cupa Dacia a fost câştigată de Mihnea Mureşan şi Marcus Andreoiu.

Următoarea etapă din CN de Raliuri va avea loc în perioada 15-16 iunie la Bacău. **JA-D.L.**

Fotbal - Campionatul Judeţean - Liga 5

Seria A, etapa 22. Rezultate: Aqua Vest – Înfrăţirea Iratoşu 2-3, Atletico Arad – Voinţa Munar 4-3, Speranţa Turnu – Gloria Secusigiu 5-2, Semlecana Semlac – Şoimii Livada 6-0, CS Aluniş – Forest Oil Sp German 6-3, CS Dorobanţi – Voinţa Macea 0-1, Mureşul Zădăreni – Unirea Şeitin 1-0.

Clasamentul

1. MACEA	22	16	3	3	63-27	51
2. TURNU	22	14	4	4	60-24	46
3. IRATOŞU	22	13	3	6	70-41	42
4. ZĂDĂRENI	22	11	4	7	50-50	37
5. LIVADA	22	10	2	10	59-55	32
6. SECUSIGIU	22	10	2	10	48-46	32
7. AQUA VEST	22	10	1	11	50-42	31
8. ŞEITIN	22	9	4	9	38-36	31
9. MUNAR	22	9	3	10	68-72	30
10. DOROBANŢI	22	8	4	10	44-43	28
11. SEMLAC	22	8	1	13	42-65	25
12. ATLETICO	22	6	2	14	38-72	20
13. SP GERMAN	22	5	4	13	39-73	19
14. ALUNIŞ	22	4	5	13	32-55	17

Etapa viitoare (2-3 iunie): Livada – Aqua Vest, Iratoşu – Zădăreni, Şeitin – Atletico, Munar – Dorobanţi, Secusigiu – Sp German, Semlac – Aluniş, Macea – Turnu.

Seria B, etapa 22. Rezultate: Podgoria Pâncota – Podgoria Ghioroc 5-2, Victoria Seleuş – Viitorul Sepreuş 1-4, Cetate Dezna – Avântul Târnova 1-7, Crişul Alb Buteni – Viitorul Satu Nou 9-1, CS Beliu – Flacăra Ţipari 1-0, Olimpia Bocsig – Steaua Grăniceri 3-0 (f.j.), Unirea Gurahonţ – FC Zimandu Nou 3-0 (neprezentare).

Clasamentul

1. PÂNCOTA	22	19	2	1	92-28	59
2. BUTENI	22	15	4	3	76-27	49
3. SEPREUŞ	22	15	1	6	79-43	46
4. TÂRNOVA	22	14	3	5	63-36	45
5. GURAHONŢ	22	14	2	6	69-50	44
6. BELIU	22	13	2	7	45-23	41
7. BOCSIG	22	11	2	9	62-53	35
8. GHIOROC	22	9	4	9	58-52	31
9. ZIMANDU NOU	22	6	6	10	44-59	24
10. SELEUŞ	22	5	7	10	28-43	22
11. SATU NOU	22	6	2	14	45-83	20
12. DEZNA	22	3	2	17	34-84	11
13. ŢIPARI	22	2	3	17	32-84	9
14. GRĂNICERI	22	1	2	19	19-81	5

Etapa viitoare (2-3 iunie): Satu Nou – Gurahonţ, Pâncota – Beliu, Ghioroc – Bocsig, Zimandu Nou – Dezna, Târnova – Seleuş, Sepreuş – Ţipari, Buteni – stă.

Medalii la „Mondialele” de gimnastică aerobică

GUIMARAES. CS Universitatea Arad a avut doi emisari la Campionatul Mondial de gimnastică aerobică pentru juniori, desfăşurate la finele săptămânii trecute, la Guimaraes (Portugalia), ambii urcând pe podiumul de premiere la categoria de vârstă 15-17 ani.

Componenţi ai lotului de juniori al României, cei doi sportivi, pregătiţi la Arad de prof. Ramona Haidu, au obţinut trei medalii, una de argint la aerobic dance, Anamaria Rugină, şi două de bronz, Daniel Ţavoc, în probele de trio şi grup. În total, delegaţia României a câştigat 6 medalii la a VIII-a ediţie a campionatului intercontinental.

Peste câteva zile va urma „Mondialele” seniorilor, tot la Guimaraes, unde clubul arădean va fi reprezentat de Francesca Morar. Asta în condiţiile în care Gabriel Bocşer şi Zsofia Meszar se confruntă, în continuare, cu accidentări. **JA-D.L.**

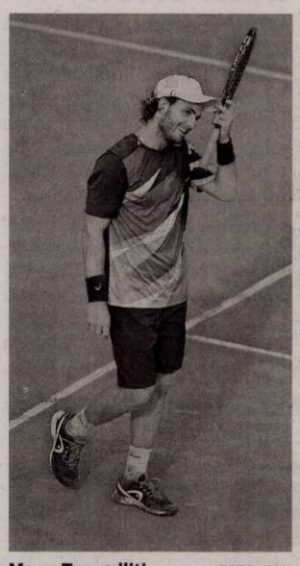

Marco Trungelliti FOTO: FAN

A venit la Roland Garros cu bunica

TENIS. Lucky-loser-ul argentinian Marco Trungelliti, care a venit cu mașina de la Barcelona la Roland Garros însoțit de bunica sa nonagenară, a debutat cu dreptul la turneul de Mare Șlem din Franța, trecând în primul tur de tenismanul australian Bernard Tomic. Trungelliti s-a impus în patru seturi, 6-4, 5-7, 6-4, 6-4, în fața fostului nr. 17 mondial, ajuns acum pe locul 206. Trungelliti, nr. 190 mondial, în vârstă de 28 de ani, a beneficiat de forfait-ul australianului Nick Kyrgios, accidentat la cotul drept. El a venit din Catalonia și a ales să parcurgă cei 1.000 de km până la Paris cu mașina. **SURSA: AGERPRES**

Ultimele teste pe semicerc!

Antrenorul tricolorelor Martin Ambros - „Respectăm Austria, dar avem puterea să câștigăm acolo".

Cristina Neagu (stânga) și colegele sale vor să câștige în Austria FOTO: FAN

HANDBAL. Selecționerul echipei naționale de handbal feminin a României, Martin Ambros, a declarat, într-o conferință de presă, că respectă Austria, care a învins Rusia în aceste preliminarii, dar a precizat că reprezentativa sa are puterea să câștige meciul direct programat, joi, la Innsbruck.

„Avem un prim meci în care orice se poate întâmpla. Respectăm Austria, o echipă care a reușit să învingă Rusia pe teren propriu. Împotriva noastră vor da maximum posibil. În meciul de aici am reușit să câștigăm, așa că obiectivul nostru este să câștigăm două puncte și acolo. Nu va fi ușor pentru că știm cum e să jucăm împotriva lor. Meciurile de până acum cu Austria nu au fost ușoare, le-am câștigat în ultimele momente. Suntem la final de sezon, dar ne pregătim bine și consider că avem puterea să câștigăm două puncte în Austria", a spus Ambros.

Antrenorul secund al României, Horațiu Pașca, a declarat că va fi complicat meciul cu Austria, dar a subliniat că jucătoarele trebuie să fie atente și la partida cu Portugalia de pe teren propriu din 3 iunie. „Suntem extrem de concentrați în primul rând pentru meciul cu Austria. Este al patrulea meci cu Austria în ultimele 12 luni și știm că întâlnim o echipă națională în creștere care are o șansă să se califice la un Campionat European unde nu a mai fost de mult. Va fi foarte complicat, dar credem noi că până la ora jocului vom fi 100% pregătiți și vom merge acolo doar cu gândul de a câștiga. În ceea ce privește Portugalia pot spune că e o națională care joacă ciudat, o națională care încearcă foarte multe, așa că trebuie să fim atenți", a afirmat Pașca.

Echipa națională de handbal feminin a României întâlnește Austria, joi, la Innsbruck, și Portugalia, în 3 iunie, la Buzău, în ultimele două partide din cadrul grupei 4 a preliminariilor de calificare la Campionatul European, găzduit de Franța în luna decembrie.

SURSA: AGERPRES

„Stejarii" au făcut apel

RUGBY. O comisie independentă va examina vineri apelurile depuse de România și Spania! O comisie independentă va examina vineri apelurile depuse de România și Spania, care contestă descalificarea lor de la Cupa Mondială 2019, a anunțat marți World Rugby, citată de AFP. Pe 15 mai, România a fost penalizată cu retragerea a 30 de puncte în clasamentul zonei Europa pentru folosirea unui jucător neeligibil, Sione Faka'osilea, care evoluase pentru reprezentativa de rugby în VII a Tonga. După această sancțiune, „stejarii" au pierdut primul loc, care-i ducea în Japonia, în favoarea Rusiei.

Spania contestă și ea retragerea a 40 de puncte pentru utilizarea a doi jucători neeligibili. Spania a pierdut locul 2, care o ducea la baraj, această poziție revenind acum Germaniei.

Spania contestă și decizia nerejucării meciului său cu Belgia, de pe 18 martie. Ibericii aveau nevoie de victorie pentru a termina în fața României și a se califica la Mondial, dar au fost învinși (10-18), partida fiind arbitrată de un român, Vlad Iordăchescu. **SURSA: AGERPRES**

Portarul Neuer revine în poarta națională

Manuel Neuer a suferit o operație FOTO: FAN

FOTBAL. Portarul Manuel Neuer, între buturile naționalei Germaniei în amicalul cu Austria!

Portarul german Manuel Neuer va reveni sâmbătă pe teren, între buturile naționalei de fotbal a țării sale, în amicalul cu Austria de la Klagenfurt, la mai bine de opt luni de la accidentarea suferită la picior, a anunțat AFP. „Manuel va juca, nimic nu mai are să-l împiedice. Are nevoie de meciuri și acesta va fi un adevărat test. Vom vedea cum se va prezenta", a declarat Andreas Koepke, antrenorul cu portarii al naționalei Germaniei.

Selecționerul Germaniei, Joachim Loew, declara săptămâna trecută că dacă portarul Manuel Neuer va face deplasarea la turneul final al CM 2018 din Rusia, el va fi și titularul campioanei mondiale.

„Dacă Manuel Neuer merge la Mondial, va merge ca numărul unu", a declarat Loew.

Neuer a ratat mare parte a sezonului din cauza unei accidentări la picior și după ce recuperarea s-a complicat, a fost nevoit să se opereze. Pe timpul absenței lui Neuer, poarta Germaniei a fost apărată de Marc Andre ter Stegen, de la FC Barcelona.

Neuer este convocat pe lista provizorie a Germaniei, care include 4 portari, iar prezența lui la Campionatul Mondial de fotbal din Rusia va fi decisă de senzațiile pe care le va avea la antrenamentele din cantonamentul de la Eppan, din nordul Italiei. Ceilalți doi portari care concurează serios pentru plecarea în Rusia sunt Bernd Leno (Bayer Leverkusen) și Kevin Trapp (Paris St. Germain/Franța). **SURSA: AGERPRES**

FARCAS ALIN

anunta publicul interest asupra depunerii solicitarii de emitere a acordului de mediu pentru

"AMENAJARE PARCARE"

propus a fi realizat in loc. Pincota, str.Tudor Vladimirescu, in dreptul numerelor 91-93, jud. Arad.

Informatiile privind proiectul propus pot fi consultate la sediul APM Arad din Arad, str. Splaiul Mures, FN, jud. Arad, in zilele de luni-vineri, intre orele 8:00-16:00 si la domiciliul D-lui Farcas Alin Alunel din Pancota, str. Vasile Goldis. Nr.31, jud. Arad,

Observatiile publicului se primesc zilnic la sediul APM Arad din Arad , Splaiul Muresului, FN, jud Arad. (8615)

CABINET INDIVIDUAL DE INSOLVENTA GRIGORIE FLORIN

în calitate de lichidator judiciar al debitoarei
S.C. DRG ADINTERMED S.R.L.
cu sediul în loc. Arad, str. Vaslui, nr. 6, bl. 711, et. 2, ap. 26, Jud Arad, CUI: 33276305, J2/638/2014
VINDE PRIN LICITATIE PUBLICA

Stoc de marfa de natura pieselor de schimb auto cu pretul de 66.739 LEI
Lista completa a bunurilor poate fi consultata la sediul lichidatorului judiciar.
Licitatia se va tine in data de 31.05.2018, ora 14, la sediul lichidatorului judiciar, situat in Arad, Str.Ghe. Lazar, nr.16 ap.2 Jud. Arad. Daca bunurile nu vor fi adjudecate licitatia se va repeta in aceleasi conditii in data de 06.06.2018, si 13.06.2018.
Cei care doresc sa participe la licitatie trebuie depuna in contul de lichidare, pana in preziua licitatiei garantia de participare care este de 1% din pretul de pornire al licitatiei + TVA.
Informații suplimentare la tel. 0722654664, fax 0257-256250 sau la sediul profesional al lichidatorului judiciar situat in Arad, str. GHE.Lazar, nr.16, ap.2, jud. Arad (8612 - H 34040)

ACTIV GRUP IPURL cu sediul în Arad, str. Tribunul Buteanu, nr.1, ap.1, jud.Arad, lichidator judiciar al debitorului **SC GIOIA SRL**, cu sediul in Seitin, F.N. jud. Arad, CUI 11432010 nr ORC J02/59/1999, conform conform Sentintei Civile nr. 651/19.02.2013 pronunțată de Tribunalul Arad, secția Civilă, în dosarul 1204/108/2011, anunță vânzarea la licitație publică, conform prevederilor Legii 85/2006, a **bunului imobil** situat în loc. Șeitin, FN, jud. Arad, înscris în Cartea Funciară nr. 301282 Șeitin, nr. top, 3466/5.3466/6.3466/13.3466/12.3466/11.3466/9.3466/3/2/3/2 (nr CF vechi 4988 Șeitin), amplasat în nordul localitatii Șeitin, cu ultima folosință Secție prelucrare lemn, compus din teren în suprafață de 2826 m.p. cu supraedificate 1 depozit, 1 graid, cu prețul minim de începere a licitației de 288.**400 lei** (pret care nu include TVA, care se va aplica conform Cod Fiscal valabil la data vanzarii).
Licitația va avea loc în data de **07.06.2018**, ora 14[00], la sediul ACTIV GRUP I.P.U.R.L. În caz de neadjudecare, licitația se reia, în același loc și la aceeași oră, cu același preț de începere a licitației, în data de **14.06.2018**, respectiv in data de **21.06.2018**. Garanția pentru înscrierea la licitație este de 10% din prețul de începere a licitației. Înscrierile și achitarea garanției de participare la licitație se pot face pana cu 1 ora înainte de începerea licitației. Regulamentul de organizare a licitației si relații suplimentare se pot obtine la sediul ACTIV GRUP IPURL, tel/fax. 0257.214821, mobil 0744.697814 sau email activ_grup@yahoo.com.

ACTIV GRUP IPURL, cu sediul in loc. Arad str. Tribunul Buteanu nr.1, ap,1, jud. Arad. inregistrat la U.N.P.I.R cu nr. RFO II - 0106/31.12.2006, Tel/Fax: 0257214821, e-mail activ_grup@yahoo.com, in temeiul prevederilor art.99, alin.3 din Legea 85/2014 privind procedurile de prevenire a insolventei si de insolventa, notifică pe toți creditorii cu privire la faptul că, prin ÎNCHEIEREA CIVILĂ NR. 89/CC/07.05.2018 pronunțată de Tribunalul Arad, Secția a II-a Civilă, în dosarul 600/108/2018, s-a deschis procedura generala a insolventei debitorului SC **CRISTIAN IMPEX SRL**, CUI RO 9532478, inregistrată la ORC ARAD sub nr. J02/302/1997 cu sediul in Arad, str. Prof N Oncu, bl. 25, sc A ap.19, jud Arad Creditorii vor depune declarațiile de creanță, acestea trebuind să îndeplinească cerințele prevăzute de art. 102 si urmatoarele din Legea 85/2014, până în data de **21.06.2018**, la grefa Tribunalului Arad, adresa instanteii fiind: str. V. Milea nr. 2-4, loc. Arad, jud. Arad, nr fax 0257256484, e-mail: tr-arad-reg@just.ro. (8618 - H 34182)

ANUNȚ PUBLIC

SC SYLC CON TRANS SRL

titular al proiectului – **Amplasare stație asfalt, stație betoane, platformă prefabricate, atelier mecanizare, spălătorie auto, birouri și împrejmuire teren, anunță publicul interesat asupra luării deciziei etapei de încadrare** – Nu se supune evaluării impactului de mediu, de către Agenția pentru Protecția Mediului Arad în cadrul procedurilor de evaluare a impactului asupra mediului, pentru proiectul menționat mai sus, propus a fi realizat în Arad, str. Mărului, nr. 16, jud. Arad.

Proiectul eciziei de încadrare și motivele care o fundamentează pot fi consultate la sediul Agenției pentru Protecția Mediului din Arad, str. Splaiul Mureșului, F.N., de luni până vineri, între orele 09:00 – 14:30, precum și la următoarea adresă de de internet: www.apmar.anpm.ro.

Publicul interesat poate înainta comentarii/observații la proiectul deciziei de încadrare în termen de 5 zile de la data publicării prezentului anunț, până la data de 03.06.2018. (8613 - H 34049)

ANUNT PUBLIC

privind solicitarea de obținere a autorizației integrate de mediu

care va fi depusă la Agenția pentru Protecția Mediului Arad, Splaiul Mureșului, FN, cod 310132, Arad, de către **SC SMITHFIELD ROMÂNIA SRL** cu sediul în Timișoara strada Polonă, nr. 4, corp A, în scopul desfășurării activității prevăzută în anexa 1 a Legii nr. 278/2013 în categoria 6.6 b. – Creșterea intensivă a păsărilor de curte și a porcilor, cu capacități peste: 2000 locuri pentru porci de producție (peste 30 kg).

Solicitarea de obținere a autorizației integrate de mediu se referă la:

FERMA ZOOTEHNICĂ SATU NOU

instalație existentă în funcțiune, județul Arad.

Informații privind impactul potențial asupra mediului al activității pentru care se solicită obținerea autorizației integrate de mediu, pot fi consultate în timpul programului de lucru, la sediul A.P.M. Arad, Splaiul Mureșului, FN, cod 310132, Arad.
Observațiile, sugestiile, propunerile publicului se primesc în scris, la sediul A.P.M. Arad, Splaiul Mureșului, FN, cod 310132, Arad, sau electronic la adresa de e-mail a A.P.M. Arad: **office@apmar.anpm.ro** în termen de 30 de zile de la apariția anunțului. (8616 - H 34105)

EVIDENȚIAZĂ-TE!

Talon valabil până în 30 iunie 2018

Text: DATA apariției:.....

Date personale:

Nume și Prenume:

Telefon:

Buletin de identitate:

TALON + PREȚUL CATEGORIEI AFERENTE

Anunțurile se preiau zilnic, la ghișeu, până în ora 16[00], după această oră, se pot prelua doar prin intermediul sistemului online de preluare al anunțurilor disponibil pe www.jurnalaradean.ro . Anunțurile de mică publicitate din Jurnal Arădean se publică pe baza talonului din ziar
Redacția nu își asumă responsabilitatea pentru conținutul anunțurilor de mică publicitate!

Cele mai bune rezultate se obțin când îi ai alături pe cei mai buni din domeniu. Împreună suntem mai puternici!

Maschio Gaspardo România

Telefon: 0257 30 70 30 / Fax: 0257 30 70 40 / maschioresurseumane@yahoo.com / www.maschio.ro / fb.com/Maschio.Gaspardo.Romania

(5534 - H 640068)

SC ERGAD TECHNOLOGY SRL

Arad, str. Padurii nr. 24, firma cu capital integral italian care activeaza in domeniul industriei electronice

angajează:

MONTATORI SUBANSAMBLE SI OPERATORI ASAMBLARE PARTE MECANICA

Femei si barbati pentru montarea componentelor electronice.

SE OFERA:
- Salariu de incadrare 2600 ron din prima luna
- bonus dupa 3 luni de la data angajarii
- decontare transport+asiguram transport pe ruta Arad-Zadareni si Arad-Iratos,Dorobanti,Curtici,Macea cu microbuz
- tichete de masa din prima zi
- prime de vacanta
- analize gratuite pentru angajare
- ore suplimentare platite dublu
- program de lucru 1 schimb

TEHNICIENI ELECTRONISTI

Pentru control si reparare placi electronice cu tehnologia SMD si montarea componentelor in SMD

CERINTE:
- Experienta
- cunoasterea limbii italiene constituie un avantaj
- cunoasterea si capacitatea de a citi schemele electronice;
- capacitatea de a suda componentele SMD;
- disponibilitate pentru deplasari in Italia.
- se vor specifica in curriculum vitae experientele de munca in domeniul electronicii
- salariu de incadrare 2750 ron din prima luna
- bonus dupa 3 luni de la data angajarii

Trimiteti CV la adresa:
otilia.dimeny@ergad.eu sau prin fax 0257-306194; tel.0257-206247

OPERATORI LINIE SMD

CERINTE:
- Cunoasterea si capacitatea de a citi schemele electronice constituie un avantaj
- Disponibilitate pentru deplasari in Italia.
- Se vor specifica in curriculum vitae experientele de munca in domeniul electronicii

SE OFERA:
- Salariu de incadrare 2750 ron
- Bonus dupa 3 luni de la data angajarii
- Ore suplimentare platite dublu
- Sporuri de noapte platite
- Decontare transport
- Tichete de masa din prima zi
- Prime de vacanta

(8023)

MONTATORI SUBANSAMBLE SI OPERATORI ASAMBLARE

Femei si barbati pentru montarea componentelor electronice.

SE OFERA:
- Salariu de incadrare 2500 ron
- bonus dupa 3 luni de la data angajarii
- decontare transport+asiguram transport pe ruta Arad-Zadareni si Arad-Iratos,Dorobanti,Curtici,Macea cu microbuz
- tichete de masa din prima zi
- prime de vacanta
- analize gratuite pentru angajare
- ore suplimentare platite dublu
- program de lucru 1 schimb

Trimiteti CV la adresa:
otilia.dimeny@ergad.eu sau prin fax 0257-306194;tel.0257-206247

Inform Media Press SRL

Inform Media Press angajează

ASISTENT MANAGER

Cerinte:
- Cunostinte operare PC (Word, Excel)
- Abilitati de comunicare si organizare
- Cunostinte limba engleza
- Permis conducere cat. B

Noi iti oferim:
- Dezvoltarea unei cariere de succes intr-o companie multinationala
- Oportunitatea de a progresa profesional intr-un domeniu de viitor si dinamic

Daca iti doresti sa faci parte din echipa celor mai bune produse media din **Arad** trimite-ne CV-ul pe adresa:
cristian.sulintan@informmedia.ro (8619)

Hamburger Recycling | *We will.*

Achiziționăm cu plata cash deșeuri reciclabile de la persoane fizice și firme!
(carton, reviste, ziare, arhive, hartie, sticle PET, folie plastic etc.)
TRANSPORT GRATUIT!
Prețuri atractive cuprinse între
100 și 700 de lei/tonă
Adresa: **Str. Steagului, Nr. 1, 310262, DJ 682, Arad**
Mobil: **0732-330-184**
E-mail: **Claudia.Gimon@hamburger-recycling.com**
(8491 - H 21339)

Construcții civile, industriale utilitare și drumuri
- lucrări de construcții civile și industriale;
- instalații aferente construcțiilor;
- lucrări de aducțiune apă și sisteme de canalizare;
- lucrări de drumuri și poduri.
- execuție și montaj case prefabricate tip sandwich conform descrierilor tehnice și de execuție „STANDARD" și „PREMIUM";
- execuție și montaj blocuri pe structură de lemn conform descrierii atașate;
- proiectare și execuție șarpante/acoperișuri din lemn în sistem MYTEK;
- execuție și montaj grinzi încleiate lamelar;
- execuție și montaj produse derivate din lemn (scări, terase, copertine, contrafise, căpriori, filigorii, căsuțe de gradină, pergole etc.)

(4732)

ARAD, CENTURA DE NORD, DN 7, KM 541+100
TELEFON: 0357-100-051
E-MAIL: *amahousem@yahoo.com*
AMA HOUSE

ELNET SECURITY angajează urgent

agenți de pază barbați, femei

pentru obiectiv industrial LEONI, program de lucru în ture: 12/24, 12/48.

Salariu net **8 lei/oră** și **TRANSPORT GRATUIT**. ☎ **0735.188.865.** (8278)

SC CATINA DKU PLANT S.R.L.

cu sediul în loc. Chereluș nr. 466, jud. Arad, anunță publicul interesat asupra depunerii solicitării de emitere a acordului de mediu pentru proiectul

„ÎNFIINȚAREA PLANTAȚIEI SUPERINTENSIVE DE CĂTINĂ (HIPPOPHAE RHAMNOIDES L. SSP. CARPATICA) ÎN REGIM ECOLOGIC DE CULTURĂ",

propus a se realiza în jud. Arad, loc. Chereluș nr. 466, CF 307013, CF 304018, CF 307678 - teren extravilan arabil ***„Construire gard împrejmuire teren"***, conform cu nr. 17/12.07.2017 eliberat de Primăria Șicula. Informațiile privind proiectul propus pot fi consultate la sediul APM Arad, str. Splaiul Mureș FN, jud. Arad și la sediul titularului din loc. Chereluș nr. 466, jud. Arad în zilele de luni-vineri, între orele 8:00-16:30. Observațiile publicului se primesc zilnic la sediul APM Arad din Arad, str. Splaiul Mureșului FN. Jud. Arad. (8617 - H 34106)

RV LINE S.R.L. ARAD

titular al proiectului

DEMOLARE CORT C1 SI C2; EXTINDERE FACILITATE PRODUCTIE/ RESPECTIV EXTINDEREA HALEI C1,

amplasament ARAD, STR. ZIMANDULUI, NR. 28, anunta publicul interesat asupra deciziei luata in cadrul sedintei etapei de incadrare in cadrul proceduri de evaluare a impactului asupra mediului, pentru proiectul mentionat mai sus. Proiectul deciziei de incadrare si motivele care o fundamenteaza pot fi consultate la sediul Agentiei pentru Protectia Mediului din Arad, Splaiul Muresului, F.N. de luni pana vineri, intre orele 08-16, precum si la urmatoarea adresa de internet: www.anpm.apmar.ro

Publicul interesat poate inainta comentarii/observatii la proiectul deciziei de incadrare in termen de 5* zile de la data publicarii prezentului anunt.

(8614 - H 30258)

www.aradon.ro

Publicitate 0257/210.775
0257/280.904

GARSONIERE

- **A A** Achiziționez garsonieră, apartament 1 cameră, cash, ☎0746.055.126, ☎0755.483.216. 16025
- **A Cumpăr** cu banii jos garsonieră- apartament 1 cameră, 0721.670.839. 23926
- **Vând garsonieră** et. 3, Micălaca, mobilată P.F., 23.850 Euro, 0757.306.058. 24856
- **Vând garsonieră** 31 mp, et. IV în Micălaca, mobilată. Telefon 0771.343.792, 0770.314.540. 30964

AP.2 CAMERE-ARAD

- **A A** Achiziționez apartament 2,3,4 camere, cash, ☎0746.055.126, ☎0755.483.216. 16027
- **A Cumpăr** apartament 2- 3 camere. Plătesc cash, ☎0742.781.651. 23925
- **Vând apartament** 2 camere decomandat, et. 5/10, Podgoria, preț 45.500 Euro, 0745.925.658. 19258
- **Vând apartament** 2 camere, et. 2, Gurahonț, renovat. Telefon 0743.403.165. 21317
- **Vând apartament** 2 camere, decomandat, total renovat, interior izolat, 2 balcoane, ușă metalică, tâmplărie termopan, etaj 4/4, zona Billa. Telefon 0784.292.944. 29889

AP.3 CAMERE-ARAD

- **Vând apartament** 3 camere, 6 Vânători, spațios, 42.300 Euro, 0757.306.058. 24857

CASE-ARAD

- **Vând casă** Grădiște, 2 camere, 147 mp teren, 22.000 Euro, 0722.257.409. 30967
- **Vând casă** în Arad- Bujac, str. Petru Maior, 0744.935.404, 0756.691.413. 34047

VILE-ARAD

- **Vând vilă** mare în Covăsânț P+E+ garaj, la șosea pe partea cu deal, toate utilitățile, 6 camere+ salon, terasă acoperită, etc. Preț negociabil, 78.000 Euro. Tel. 0745.862.758. 3020

TERENURI LOCAL

- **Vând 2** terenuri pentru casă a 800 mp per bucată. Telefon 0724.523.983. 33061

TERENURI JUDEȚ

- **Vând teren** arabil Lipova 1,35 ha (Ivancea)- 4.200 Euro/ ha. Fâneață: 0,5 ha; 0,2300 ha; 0,3800 ha, preț negociabil, 0747.299.982. 19274
- **Vând 500** mp teren intravilan, localitatea Horia, 4.500 Euro, ☎0743.325.339. 20144

IMOBILE CHIRII

- **Închiriez garsonieră** amenajată pe termen lung, str. Ursului. Tel. 0749.182.610. 29877
- **Închiriez garsonieră** mobilată și utilată, zona Fortuna. Tel. 0742.972.800. 30904
- **Proprietar, închiriez** casă 3 camere complet mobilate pentru birouri, firme, toate dependințele, zonă centrală, ☎0740.029.789. 29535

SPAȚII COM-ARAD

- **SC închiriază** hale, birouri, ateliere, curte, vad comercial bun, 0745.993.788. 29854

JURNAL ARĂDEAN

Răsfăţ culinar, în luna lui Cireşar

Luna iunie, Cireşar, ce se apropie cu paşi repezi, este una din preferatele noastre, o lună plină de preparate gustoase şi pe placul tuturor. Au început, încă din luna mai, să apară pe tarabe fructe şi legume proaspete, din care putem face salate, supe, tarte şi alte minunăţii. Iată câteva alimentele de sezon pe care le poţi încearca în reţetele recomandate de noi.

Salată cu brânză feta, migdale şi căpşuni

O salată de primăvară delicioasă, în care gustul sărat al brânzei feta se amestecă cu dulceaţa căpşunilor.

INGREDIENTE: 170 g salată verde baby, 200 g migdale prăjite, 100 g brânză feta mărunțită, 200-300 g căpșuni tăiate în jumătate, piper negru proaspăt măcinat, sare, 2 linguri de oțet de vin roșu, 80 ml ulei de măsline, 1 șalotă (haşmă) mică, tăiată mărunt, 1 linguriță miere, 2 linguriţe muştar de Dijon.

MOD DE PREPARARE: Mai întâi, fă dressingul: amestecă muștarul, mierea, șalota și oțetul. Apoi adaugă uleiul de măsline, asezonează cu sare și piper si amestecă bine. După ce ai spălat bine salata verde, pune-o într-un bol mare, apoi aruncă acolo căpșunile, brânza feta și migdalele, ușor mărunțite. Peste acestea, adaugă dressingul. Amestecă bine și servește.

Sparanghel cu usturoi la cuptor

INGREDIENTE: 650 g sparanghel, 1/4 linguriță piper, 1/4 linguriță sare, 2 linguri ulei de măsline, 2 căței usturoi feliați subțire.

MOD DE PREPARARE: Încinge cuptorul la 230 grade C. Curăță sparanghelul și îndepărtează părțile lemnoase. Pune sparanghelul împreună cu usturoiul feliat într-o tavă de copt, amestecă-le cu uleiul de măsline și condimentează cu sare și piper. Coace legumele 10-15 minute până când se înmoaie ușor. Servește imediat.

Puişor la grătar, cu legume

INGREDIENTE: 1 pui, 2 morcovi, 2 dovlecei, 2 roșii, 2 ardei, 2 cepe, 4-6 căței de usturoi, crenguțe de cimbru, foi de dafin, semințe de coriandru, sare, piper, fulgi de ardei iute, ulei.

MOD DE PREPARARE: Despicați puiul pe ambele părți ale spinării și îndepărtați-o, scoateți-o împreună cu tărtița. Întoarceti puiul și deschideți-l prin apăsare cu palmele până se culcă bine pe fundul de lemn. Puneți-l la marinat peste noapte în vin alb, ulei, solzi de ceapă și usturoi, rondele de morcov. A doua zi scoateți puiul, zvântați-l și înfigeți două țepuşe prin fiecare pulpă și aripă, începând cu pulpa dreaptă-aripa stângă și invers, trecând prin mijlocul pieptului.

Condimentați puiul, generos, cu sare și piper, coriandru mojărit proaspăt, fulgi de ardei iute, ungeți cu ulei.

Puneți-l pe grătarul încins și, dacă țepușele nu sunt suficiente ca să țină puiul drept și lipit de grătar, puneți deasupra o cărămidă îmbrăcată în staniol sau mojarul cu pistil cu tot. Lăsați la părpălit câte un sfert de oră pe fiecare parte.

In acest timp tăiem legumele felii, le sărăm și piperăm, adugăm din loc în loc frunzele de dafin, cimbrul, stopim cu ulei și le punem într-un vas ceramic la cuptor, până sunt aproape făcute.

Scoatem puișorul de pe grătar, îl așezăm în mijlocul vasului ceramic și-l mai lăsăm în cuptor un sfert de oră. Facem o mămăliguță și servim o jumatate de pui cu portia aferenta de legume si mamaliguta.

Tare bine merge alături un ardei umplut de cu toamnă și murat, sau cu ce murătură preferați.

Supă cremă de cartofi, praz şi usturoi verde

INGREDIENTE: 450 g cartofi tăiați cubulețe, 450 g praz, 350 g usturoi verde, 2 fire pătrunjel, 2 fire cimbru, 1 frunză dafin, 1.4 litri apă, 1 tulpină țelină feliată subțire, sare, 2 linguri ulei de măsline, piper.

MOD DE PREPARARE: Curăță usturoiul verde și toacă-l în bucăți mari. Încinge 2 linguri de ulei de măsline într-o oală mare de supă, la foc mediu. Călește în el usturoiul, prazul și țelina cu 1/2 linguriță sare. Lasă-le apoi să se gătească la foc mic 10 minute până când se înmoaie. Adaugă cartofii, apa, frunza de dafin, cimbrul, pătrunjelul și puțină sare și lasă să fiarbă, acoperit, la foc mic, timp de 30 de minute. Scoate frunza de dafin și crenguțele de cimbru și pasează supa cu un blender, apoi strecoar-o printr-o sită deasă, apasând cu o lingură. Pune din nou supa pe foc și potrivește-o cu sare și piper. Servește-o fierbinte cu puțin pătrunjel proaspăt tocat.

Plăcintă cu rubarbă

INGREDIENTE: 800-900 g rubarbă tăiată în bucăți mici, 1 lingură lapte, 1/4 linguriță nucșoară, 1 1/2 linguriță coajă de portocală, 3 linguri amidon, 200 g zahăr, 5 linguri apă rece, 3 linguri margarină vegetala, 60 g unt, un praf sare, 3 linguri zahăr, 175 g făină.

MOD DE PREPARARE: Pregătește aluatul amestecând 3 linguri de zahăr cu sare și făina într-un bol larg. Frământă cu degetele untul și margarina până când amestecul seamănă cu niște boabe de orez. Pune pe rând cele 5 linguri de apă rece și amestecă totul cu ajutorul unei furculițe. Nu forma din aluat o bilă, așa cum ești obișnuită pentru tarte. Formează un disc cu diametrul de 10-12 cm din două treimi din aluat. Înveleşte-l în folie alimentară, astfel încât să poți să îl rulezi cu sucitorul într-un disc cu diametrul de 28-30 cm. Restul de aluat rulează-l, tot în folie alimentară, într-un disc cu diametrul de 22 cm. Pune ambele aluaturi la frigider, timp de cel puțin 10 minute, până când folia alimentară se poate desprinde ușor de pe ele.

Încinge cuptorul la 220 C. Așează foaia de aluat mai mare într-o tavă de tartă/plăcintă cu diamentru de 22-24 cm, astfel încât marginile discului de aluat să atârne peste margini. Taie aluatul în exces și presează ușor aluatul pe baza tăvii.

Amestecă rubarba cu 200 g zahăr, amidonul, coaja de portocală și nucșoara și pune totul în strat egal în tavă. Taie cel de-al doilea disc de aluat în 12 fâșii groase de un deget, pe care să le așezi sub forma unui grilaj peste umplutură. Apasă-le pe margini, astfel încât să se lipească de baza de aluat. Unge-le cu lapte și presară deasupra 1 lingură de zahăr.

Coace plăcinta la 220 C timp de 15 minute, apoi redu temperatura la 190 C și mai ține-o în cuptor încă 30 de minute. Acoper-o cu o folie de aluminiu dacă până la scurgerea timpului începe să se rumenească prea tare. Lasă placinta să se răcească înainte să o tai.

Fasole verde cu sos de pătrunjel

INGREDIENTE: 700 g fasole verde, 50 g frunze pătrunjel, 1/2 linguriță coajă lămâie, 1/2 linguriță sare, 2 linguri sos Worcestershire, 1 cățel usturoi, 40 g nuci coapte, 60 ml ulei de măsline.

MOD DE PREPARARE: Pune într-un blender sau robot de bucătărie frunzele de pătrunjel, nucile, usturoiul, sosul Worcestershire, coaja de lămâie și sarea. Pulsează de câteva ori până când ingredientele se mărunțesc și se amestecă. Continuă să mixezi turnând încet uleiul de măsline până când acesta se omogenizează cu restul ingredientelor.

Opărește fasolea verde 5 minute în apă clocotită cu sare. Scurge-o și toarnă deasupra ei sosul pregătit.

Tartă cu căpşune şi cremă de smântână

INGREDIENTE. Blat: 150 g unt, 1 ½ cană făină (folosiți o cană normală de 250 ml.) + 1 lingură făină pentru frământat, ½ cană smântână (125 ml), ½ linguriță praf de copt, 1 plic zahăr vanilat, 1 praf de sare; Umplutură: 2-3 căni căpșune feliate (500 g), 1 cană smântână (250 ml), 1 cană zahăr, 2 ouă, 3 linguri făină (sau amidon alimentar), 1 lingură griș, 2 plicuri zahăr vanilat. Decor: 8 -10 căpșuni proaspete, zahăr pudră și frunze de mentă.

MOD DE PREPARARE. Blatul: Se topește untul, după care se lasă să se răcească. Într-un castron/bol se pune făina cernută și se amestecă cu praful de copt. Peste făină se adaugă untul topit și răcit, smântâna, după care se omogenizează cu ajutorul unei palete/ lingură de lemn până începe să se lege puțin. Se frământă apoi aluatul cu mâna 3-4 minute, fie pe blatul de lucru presărat cu puțină făină, fie direct în vasul de frământat în care se mai presară după caz, cca 1 lingură de făină. Va rezulta un aluat moale, care nu se lipește. Se învelește aluatul cu folie alimentară și se dă la rece, în frigider, până ce pregătim umplutura.

Umplutura: Se spală bine căpșunile, se taie codițele și se taie în felii nu foarte subțiri. Într-un bol se pune zahărul împreună cu smântâna, ouăle, făina, zahărul vanilat și se amestecă bine până se omogenizează, cu ajutorul unui tel sau mixer.

Asamblare: Se aprinde cuptorul și se încinge la 200 grd.C.

După ce am terminat de pregătit umplutura, se scoate aluatul din frigider și se întinde fie cu mâna direct în tava de tartă (este mai bine dacă aveți una cu fundul detașabil), fie se întinde o foaie cu sucitorul, pe masa de lucru, după care se îmbracă tava cu ea. Aluatul trebuie să îmbrace și pereții tăvii pentru a putea pune umplutura, (poate fi o tavă normală de tartă, cu diametrul 28 cm). Se presară o lingură de griș peste aluat. Se așază feliile de căpșuni și se

distribuie uniform pe toată suprafața, peste blat. Se toarnă compoziția de umplutură peste căpșuni și se nivelează frumos. Deasupra, opțional se poate orna cu felii de căpșune. Se bagă tava în cuptor și se coace 40-45 minute, sau până când se rumenește ușor deasupra. Când este gata, se scoate din cuptor și se lasă să se răcească bine (1-2 ore) în formă.

După ce s-a răcit bine, se scoate din formă fie înlăturând marginile detașabile (dacă ați folosit o astfel de formă), fie prin dublă răsturnare (puneți un platou deasupra, o răsturnați din tavă și apoi o re-răsturnați în poziția normală pe platoul de servit).

După ce ați scos tarta din tavă este bine să o mai lăsați să se odihnească pe platou pentru a se întări bine încă vreo 2-3 ore până să o serviți. Înainte de servire, se pudrează cu zahăr farin și se decorează după preferință cu căpșuni și frunze de mentă.

POFTĂ BUNĂ!

DECESE

Cu tristeţe şi durere în suflet, anunţăm încetarea din viaţă a iubitului nostru soţ şi tată,

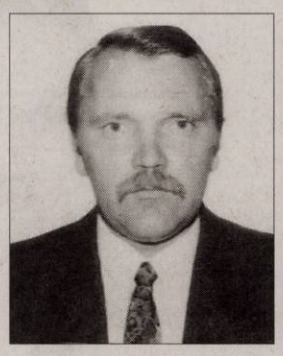

CSÉCS FRANCISC-RUDOLF,
în vârstă de 62 ani.
Trupul neînsufleţit este depus la Capela Ro-styl de pe str. Cocorilor nr. 27, iar slujba de înmormântare va avea loc joi, 31 mai 2018, ora 15,00 de la capela Cimitirului Eternitatea (UTA). Dumnezeu să-i vegheze odihna veşnică în Împărăţia Lui!
Soţia Luci şi fiul Tibi

Cu adâncă durere în suflet anunţăm trecerea în nefiinţă a mamei şi bunicii noastre dragi,
MARTON LIVIA,
la venerabila vârstă de 84 ani.
Corpul neînsufleţit este depus la Casa Funerară Rostyl, str. Cocorilor. Slujba de înmormântare va avea loc astăzi, 30 mai 2018, ora 15,00 la aceeaşi locaţie. Vei rămâne veşnic în amintirea noastră.
Familia Marton

Cu profundă durere anunţăm încetarea din viaţă a celei care a fost mamă, bunică şi străbunică,

GRESINGER EVA,
în vârstă de 87 ani.
Înmormântarea a avut loc în data de 27 mai în comuna Grăniceri.
Fiul Ghiuri cu familia

Cu tristeţe şi durere în suflet anunţăm decesul după o lungă şi grea suferinţă a dragei noastre mamă şi bunică
la vârsta de 84 ani,
GHERDAN CORNELIA (n. BATALAN).
Înmormântarea va avea loc astăzi, 30 mai 2018, ora 15,00 de la Casa Funerară Kuky din Grădişte, iar înhumarea la Cimitirul Grădişte.
Familia îndurerată: fiica Camelia şi ginerele Bujor Sas împreună cu nepotul Titus Ugrin

---

Cu adâncă durere şi tristeţe, anunţăm încetarea din viaţă
la vârsta de 97 ani a dragei şi neuitatei noastre mame şi bunică,
SOFIA ONIGA (născută DIHEL în Nădab).
Corpul neînsufleţit este depus la Casa Funerară Kuki din Grădişte. Slujba de înmormântare va avea loc astăzi, 30 mai 2018, ora 13:00, la aceeaşi locaţie. După slujbă înhumarea se va face la Cimitirul Eternitatea (UTA). Nu te vom uita niciodată! Dumnezeu să-ţi dea odihnă veşnică!
Fiica Voichiţa, nepoata Maria cu soţul Silverius şi strănepoata Paula

CONDOLEANŢE

Cu durere şi tristeţe ne despărţim de o fiinţă deosebită,
CORNELIA GHERDAN,
buna şi draga noastră mătuşă şi cumnată. Dumnezeu s-o odihnească!
Geta Popovici, Maria Batalan

Deplângem plecarea în lumea veşniciei a celei care a fost soră, cumnată, mătuşă,
GHERDAN CORNELIA.
Sincere condoleanţe fiicei, ginerelui şi nepoţilor ei! Dumnezeu s-o odihnească în liniştе şi pace!
Fratele Relu, cumnata Domnica şi nepotul Emil cu familia

Cu durere şi tristeţe în suflet, mă despart acum de draga mea mătuşă:
SOFIA ONIGA
care a plecat dintre noi. Un ultim omagiu, lacrimi şi flori. Nu te vom uita niciodată! Dumnezeu să te odihnească în pace!
Nepoata Mariţa Nagy

Suntem alături de Voichiţa, Maria, Paula şi Silverius la despărţirea cu tristeţe de draga şi neuitata noastră mătuşă:
SOFIA ONIGA
(născută DIHEL în Nădab)
care a plecat în veşnicie, dintre noi, la vârsta de 97 de ani, la data de 28 mai 2018. Nu vom uita niciodată bunătatea ei! Nu vom uita nici dragostea ei, cu care ne-a înconjurat mereu! Vei rămâne ca o amintire frumoasă în gândurile noastre! În memoria ei: amintiri dragi, lacrimi şi flori! Dumnezeu să-i dea odihnă veşnică!
Nepoţii: Eliţa şi Nelu; Maria, Monica şi Stelian Marc

Suntem alături de colegul nostru prof. Mihoc Marcel în aceste momente de adâncă tristeţe la despărţirea de mama sa. Sincere condoleanţe familiei îndoliate!
Colectivul Colegiului Naţional „Vasile Goldiş" Arad

Primăria Oraşului Chişineu-Criş, prin Primar Burdan Gheorghe, precum şi întregul colectiv al instituţiei, este alături de familia dr. George Preoţescu în aceste momente de grea suferinţă pricinuite de trecerea în nefiinţă a celei care a fost mama
DR. HORTENZIA PREOŢESCU.
Transmitem familiei îndoliate profunde sentimente de compasiune şi regret. Dumnezeu s-o odihnească în pace!

Anunţurile de deces se publică GRATUIT!

SERVICII FUNERARE

NOSFERATUM
SERVICII FUNERARE COMPLETE
Arad, str. Ghiba Birta nr. 26 - Tel.: 0752 10 11 12; 0357 80 48 38
NON STOP e-mail: nosferatumarad@yahoo.com www.nosferatum.ro
TRANSPORT GRATUIT ÎN MUNICIPIUL ARAD ŞI ORAŞUL PECICA
* Sicrie la preţ de producător;* Înmormântări GRATUITE – doar pe baza cuponului de pensie; * Consultanţă şi medic constatator; * Rezolvăm actele la spital, primărie, casă de pensii, C.A.R.P.; * PRELUĂM DECEDAŢII DE LA MORGĂ; * Igienizare, cosmetizare, îmbălsămare, incinerarii, REPATRIERI, CAPAC FRIGORIFIC; * CAPELA CIMITIR ETERNITATEA (UTA)! * Borduri, monumente funerare, mozaic, marmura, granit.

Împărtăşim durerea colegului nostru Eugen Cristea la decesul mamei dragi şi transmitem sincere condoleanţe.
Colectivul SIF Banat-Crişana

MULŢUMIRI

Mulţumim pentru compasiune, susţinere şi încurajare tuturor celor care ne-au stat alături în momentele grele ale despărţirii de cel care a fost
IOAN TURNAGIU.
Mulţumim pastorilor şi membrilor din Biserica Baptistă „Speranţa" Arad, din Biserica Baptistă „Golgota", personalului de la Serviciul UPU-SMURD, colegilor, prietenilor şi rudelor. Dumnezeu să vă răsplătească!
Familia lărgită

COMEMORĂRI

JOLDEA MIRON
29.05.1939-02.06.2008
Au trecut 10 ani de când te îmbrăţişez cu sufletul, îţi vorbesc cu gândul şi îmi răspunzi prin vise. Eşti şi vei rămâne parte din sufletul şi gândul meu. Veşnică amintire!
Soţia Mili Joldea cu familia

OFERTE LOCURI DE MUNCA

- **Angajăm: ajutor** bucătar, femeie de serviciu, barman, ospătar, ☎0722.567.251. 33088
- **Angajăm asistent** manager posesor carnet cat. B, cunoştinţe office. Telefon 0720.400.350.
- **Angajăm muncitoare** necalificate, calificate, infirmieră, 1.500 lei în mână, 0726.219.140.
- **Angajăm patiser(ă)** cu experienţă. Tel. 0257- 210012, 0744.103.119, 0744.114.386. 34110
- **Angajez brutar** în Fântânele, 6 km de Arad. Telefon 0723.152.639.
- **Hotel 3** stele angajează cameristă. Condiţii avantajoase. Tel. contact: 0731.050.384.
- **Magazin electrice** din Subcetate angajează vânzătoare- facturistă. Telefon 0746.180.418.
- **SC angajează** buldoexcavatorişti, muncitori calificaţi şi necalificaţi. Telefon 0744.511.701, 0745.389.770.
- **Societate pază** angajează agenţi pază zona Curtici. Salarizare motivantă, program flexibil, ☎0752.441.419.
- **Hotel trei** stele situat în zona centrală angajează ajutor de bucătar cu experienţă şi cameristă (femeie de servici). Se asigură salarizare motivantă. Telefon: 0744.608032.

PRESTĂRI SERVICII

- **Firmă, oferim** servicii, reparaţii acoperişuri, jgheaburi şi burlane, ☎0740.896.262, Ioan 7001

CONSTRUCŢII

- **Aduc la** domiciliul clientului nisip, balast, sort, griblură, ☎0745.237.099. 29800
- **Aduc balast,** nisip, sort, pământ, ridic moloz, mraniţă, lemne, ☎0747.206.371. 25342

AUTO STRĂINE

- **Vând Opel** Astra H, 1,9 Diesel, combi, cutie automată, ☎0722.274.870. 29893
- **Vând Opel** Astra 2008, în rate pe 2 ani, ofer garanţie şi acte cu 55.000 km, 4.600 Euro, 0745.925.658. 19260
- **Vând Chevrolet Aveo,** an 2012, diesel, stare foarte bună, maşină de garaj, 40.000 km reali, culoare gri, unic proprietar. Preţ 5.200 euro, negociabil. Telefon: 0722.777.308

ELECTRONIC PLUS

- **Vând frigider,** congelator, maşină spălat automată, ladă, vitrină, combină, ☎0257-210613. 34254

ANIMALE,PĂSĂRI

- **Cumpăr vaci** adulte pentru sacrificare, tineret pentru creştere. Telefon ☎0745.505.122. 30279
- **Vând doi** viţei şi o junincă. Telefon 0744.859.389, 0722.596.641. 34098

PIERDERI

- **Pierdut atestat** transport marfă şi card tahograf+ ADR eliberate de ARR Arad pe numele Filimon Marinel. Le declar nule. 34173
- **Pierdut Certificate** constatatoare aparţinând Şerb Flavius - Ionel PFA, CUI 27655436. Le declar nule. 34248

LOCURI DE VECI

- **Vând 1** loc de veci în Cimitirul Eternitatea (UTA), preţ negociabil, 0749.649.729. 34043

ÎMPRUMUTURI FINANCIARE

- **IFN acordă** credite de nevoi personale angajaţilor şi pensionarilor, ☎0729.660.774.

DIVERSE

- **Cumpăr maşini** pentru fier vechi, fier vechi, pene, baterii auto. Ne deplasăm la domiciliu, 0748.803.788, 0755.169.215. 30263
- **Vând uşă** de interior dublă, lăţime 1,40 m, înălţime 2,20 300 lei, 0744.988.154. 19171
- **Vând uşi** exterior englezeşti antifonate, antiefracţie cu vitralii, geamuri noi securit, electrocasnice noi şi second hand, anvelope. Repar electrocasnice. Lipova 0744.796.542. 15495

Publicitate: 0257/210.775; 0257/280.904

SERVICII FUNERARE

CASA FUNERARĂ RO STYL
str. COCORILOR nr. 27
(între cimitirele Eternitatea şi Pomenirea)
OFERĂ:
- GRATUIT SĂLI DE PRIVEGHI (capele).
- SĂLI PENTRU POMENI, cu meniu la alegerea clientului.
- SICRIE şi RESPETE produse de firma noastră, la PREŢ REDUS.
- GRATUIT pregătim dosarul pentru ridicarea ajutorului de înmormântare.
tel. 0728 690 120 / 0728 690 121
www.casafunerara-arad.ro (558185)

Jeff Goldblum, alt fel de debut FOTO: EPA

Album de debut în muzică la 65 de ani

LOS ANGELES. Actorul american Jeff Goldblum înregistrează albumul său de debut la vârsta de 65 de ani, informează Press Association. Starul de la Hollywood - un apreciat pianist de jazz - a semnat un contract cu Decca Records Label Group pentru albumul său de debut. Godblum, cunoscut pentru filme ca „Independence Day", „The Fly" sau „Jurassic Park", a fost remarcat de reprezentanții casei de discuri în timp ce îl acompania pe Gregory Porter în cadrul uneia dintre edițiile emisiunii Graham Norton Show de anul trecut. Reprezentanții Decca au zburat la Los Angeles pentru a semna contractul cu actorul, care cântă la pian de când era copil. Pasiunea pentru jazz i-a fost insuflată de admirația pe care tatăl său o nutrea pentru faimosul pianist de jazz Erroll Garner, astfel că, la 15 ani, viitorul actor a început să cânte la pian în barurile din Pittsburgh.

Dincolo de aparițiile sale în blockbusteruri precum „Jurassic Park", actorul și-a făcut timp pentru a cânta alături de trupa sa de jazz, The Mildred Snitzer Orchestra, în Los Angeles și New York.

SURSA: AGERPRES

Se dau bilete la Neversea

CONSTANȚA. Organizatorii Neversea au pus în vânzare, de marți, biletele de o zi pentru cel mai mare festival de pe plajă din Europa, fiind făcut public și programul zilnic. Între cei care vor urca pe scenă se află cei mai buni artiști ai momentului, între care și Armin van Buuren sau John Newman. Pentru zilele de joi și vineri, fanii festivalului pot cumpăra biletele de o zi la prețul promoțional de 225 de lei plus taxe. Prețul final al acestora va fi de 250 de lei plus taxe. Pentru zilele de sâmbătă și duminică, prețul biletului este de 250 de lei plus taxe, prețul final al acestuia fiind de 275 de lei plus taxe. Neversea 2018 va avea loc în perioada 5-8 iulie, la Constanța. **SURSA: MEDIAFAX**

Prima lecție
Un boboc de lebădă se pregătește de prima lecție de înot într-un lac din Copenhaga. FOTO: EPA

Polemici pariziene pe lalele

PARIS. „Buchetul de Lalele" („Bouquet of Tulips") al lui Jeff Koons - o monumentală lucrare donată de artist Parisului după atentatele din 2015 și 2016 - nu și-a găsit încă o locație în capitala Franței, au informat luni seara surse în marja unei întâlniri a reprezentanților artistului cu responsabili din partea Ministerului Culturii și ai Primăriei Parisului.

După luni de dezbateri, ministrul culturii, Françoise Nyssen declarase cotidianului Le Figaro că speră ca reuniunea să aducă un acord de principiu cu privire la locul instalării acestei creații a controversatului artist american, cu o greutate de 33 de tone și o înălțime de 10 metri. „Nu s-a decis nimic. A fost o întâlnire de lucru care a permis prezentarea așteptărilor tuturor. O nouă întâlnire a fost fixată pentru jumătatea lunii iunie, pentru a putea avansa și identifica o locație", a precizat aceeași sursă.

SURSA: AGERPRES

Lalelele lui Jeff Koons FOTO: RFI

Amână concertul din Israel

Shakira FOTO: EPA

TEL AVIV. Cântăreața columbiană Shakira a confirmat amânarea concertului pe care îl avea prevăzut în Israel, iar mișcarea palestiniană The Boycott, Divestment, Sanctions (BDS), care s-a opus acestui recital, și-a exprimat satisfacția față de gestul artistei, relatează marți EFE.

„Data venirii cântăreței Shakira în Israel a fost amânată", a precizat într-un mesaj succint, trimis EFE în numele cântăreței, producătorul muzical Arbel, însărcinat cu acest concert programat pentru 9 iulie. „Părțile sunt în discuții pentru a coordona o nouă dată a spectacolului", notează mesajul. Campania Palestiniană pentru Boicot Academic și Cultural din Israel (PACBI care face parte din mișcarea BDS, și-a exprimat satisfacția pentru acest gest, dând asigurări că „sute de primării și organizații culturale palestiniene, precum și mii de simpatizanți și activiști ai boicotului (...) i-au cerut Shakirei să-și suspende concertul". Această organizație face apel la boicotarea și ruperea relațiilor culturale, comerciale și sportive cu Israelul până când acesta nu se retrage din teritoriile palestiniene.

Cap de afiș în Mexic

Robbie Williams FOTO: EPA

LOS ANGELES. Celebrul cântăreț britanic de muzică pop și rock Robbie Williams este cap de afiș al celei de-a 9-a ediții a Festivalului Corona Capital, care se va desfășura în perioada 17 - 18 noiembrie în Ciudad de Mexico, potrivit companiei organizatoare citată marți de EFE. Robbie Williams, care a participat ca solist pentru prima dată la festivalul mexican în 1997 cu single-ul său de succes „Angels", a lansat în 2016 cel de-al 10-lea său album de studio, Heavy Entertainment Show. Pe afișul festivalului de rock și muzică alternativă sunt prezenți și membrii celebrei trupe americane Imagine Dragons, cunoscută pentru hituri ca „It's Time", „Radioactive" sau „Believer". Evenimentul-nuntă de asemenea participarea unor nume sonore ca New Order, The Chemical Brothers sau Nine Inch Nails.

SURSA: AGERPRES

Adelina
Pasiunile ei sunt sportul și muzica. FOTO: GHEORGHE PETRILA

www.aradon.ro
Mai multe poze cu Adelina

BTS, primii în topul SUA

Trupa de băieți BTS este prima formație K-pop pe primul loc în topul vânzărilor de albume în Statele Unite.

Trupa de K-pop BTS FOTO: EPA

NEW YORK. Trupa sud-coreeană de băieți BTS a devenit duminică prima formație de K-pop (muzică pop sud-coreeană) care a ajuns pe primul loc în topul vânzărilor de albume în Statele Unite, potrivit AFP.

Cunoscuți pentru înfățișarea lor de adolescenți siguri pe ei, tunsorile asemănătoare celor de la începutul epocii Beatles și coregrafiile sincronizate la milimetru, cei șapte băieți sunt imaginea unui gen muzical din ce în ce mai popular în afara Coreii. Duminică, au înregistrat un nou succes ajungând în fruntea Billboard 200, clasamentul săptămânal al celor mai bine vândute 200 de albume în Statele Unite, care ia în calcul și platformele de streaming. „Primul loc în clasament este o premieră pentru grupul de șapte tineri și este primul album de K-pop care ajunge pe primul loc" a anunțat Billboard în comunicatul care însoțește publicarea topului.

Fan BTS FOTO: EPA

Trebuie spus că membrii trupei, Suga, J-Hope, Rap Monster, Jimin, V, Jungkook și Jin, au devenit în ultimii ani un fenomen mondial.

Potrivit unui analist din domeniu, BTS a fost cel mai discutat subiect pe Twitter în 2017 cu de două ori mai multe menționări pe rețeaua de socializare decât Donald Trump și vedeta pop canadiană Justin Bieber împreună. Cel mai nou album al trupei, „Love Yourself: Tear" a devansat de pe prima poziție Billboard 200 albumul „Beerpong and Bentleys", al formației de hip hop Post Malone.

„Întrucât ‚Love Yourself: Tear' este în cea mai mare parte în coreeană, este primul album într-o limbă străină care ajunge pe primul loc în ultimii 12 ani" după albumul „Ancora" al cvartetului vocal Il Divo, potrivit Billboard. Vestea a provocat entuziasm în Coreea de Sud, potrivit DPA. „Este o săptămână importantă pentru K-pop! a comentat Ministerul de Externe din Coreea de Sud pe Twitter. „BTS face istorie după ce ‚Love Yourself: Tear' a devenit primul album K-pop care ajunge pe primul loc în topul Billboard 200. Felicitări BTS!"

Cel mai recent succes global sud-coreean comparabil a fost cel al cântărețului Psy cu hitul „Gangnam Style", însă albumul său nu a ajuns pe primul loc în Statele Unite.

SURSA: AGERPRES

Top Billboard FOTO: FAN

FONDAT 1989, APARE LA ARAD, TEL. 0257/281.802, E-MAIL: REDACTIA.JURNALARADEAN@INFORMMEDIA.RO; PUBLICITATE.JURNALARADEAN@INFORMMEDIA.RO

Sistemul osos trebuie protejat, mai ales la efort

PAGINA 8

JURNAL ARĂDEAN

Slavka Ciaian şi colegele sale sunt campioane naţionale la volei

PAGINA 7

JOI
31 MAI 2018
ANUL XXX, NR. 8083
12 PAGINI - 1,90 LEI

30° Temperaturile se vor situa între 16 şi 30 grade. Vântul va sufla cu 5-10 km/h.

DIMINEAŢA | AMIAZA | SEARA

Astăzi, supliment programe TV pentru perioada 2 – 8 iunie 2018. Se difuzează gratuit.

Program Serviciu mică publicitate

ARAD. În perioada minivacanţei de 1 Iunie, anunţurile de mică publicitate vor fi preluate duminică, 3 iunie 2018, doar la sediul ziarului „Jurnal arădean" din Arad, Bulevardul Revoluţiei nr. 81, între orele 9-13. Vineri,1 iunie închis.

9 771220 748034 17212

Statistică „de foc" la şcoli

Clădirile nu respectă normativele de siguranţă, motiv pentru care nu pot fi autorizate înainte de a se face investiţiile necesare.

ARAD. O şcoală din Bucureşti a fost distrusă de un incendiu, zilele trecute. Norocul a fost că s-a întâmplat în afara programului de cursuri, pentru că altfel tragedia „Colectiv" s-ar fi putut repeta. Autorităţile au constatat, ulterior, că unitatea de învăţământ era una dintre multele din Capitală care nu deţin autorizaţie de securitate la incendiu, situaţie care se întâlneşte în toată ţara. Judeţul nostru nu stă deloc bine, la acest capitol, pentru că majoritatea şcolilor care au nevoie de autorizaţia ISU nu au obţinut-o până în prezent.

Obligativitatea obţinerii autorizaţiei de securitate la incendiu pentru clădiri sau spaţii amenajate în clădiri cu destinaţia de învăţământ a apărut în anul 1998, moment în care a intrat în vigoare HG 571/1998. Era prevăzută obligativitatea pentru şcoli cu aria desfăşurată mai mare de 700 de metri pătraţi. În anul 2002, s-au înăsprit condiţiile legale, iar autorizaţia a devenit obligatorie în cazul şcolilor cu aria desfăşurată mai mare de 500 de metri pătraţi. După tragedia din "Colectiv", legislaţia a fost din nou modificată, iar în prezent este în vigoare HG 571/2016, în care este prevăzută obligativitatea obţinerii autorizaţiei ISU pentru şcolile cu o suprafaţă mai mare sau egală cu 150 de metri pătraţi. Totuşi, clădirile construite înainte de anul 1998 şi la care nu s-au adus modificări structurale, de consolidare sau de refuncţionalizare nu necesită obţinerea autorizaţiei. /P.3

Se apropie 1 iunie, ziua tuturor copiilor din lume

Ziua copilului, numită şi Ziua Internaţională a Copilului bate la uşa tuturor cu veşti bune: vineri e zi liberă! Ziua copilului a fost menţionată prima dată la Geneva, la Conferinţa Mondială pentru Protejarea şi Bunăstarea Copiilor în august 1925, la care 54 de reprezentanţi din diferite ţări au adoptat Declaraţia pentru Protecţia Copilului. În România, Autoritatea Naţională pentru Protecţia Drepturilor Copilului (ANPDC) s-a constituit la 1 ianuarie 2005. FOTO: VALENTIN GORAN

Regenerare urbană FOTO: FAN

Se dă startul regenerării urbane

ARAD. Săptămâna viitoare se vor semna primele contracte cu constructorul, în cadrul unor întâlniri cetăţeneşti. Primul cartier unde va fi implementat proiectul de regenerare urbană al Municipalităţii este Micălaca. /P.3

Următoarea ediţie a cotidianului JURNAL ARĂDEAN va apărea **luni, 4 iulie 2018.**

Becali - „patronul" lui Arsenie Boca?

ARAD. Ziua şi ştirea despre Părintele Arsenie Boca şi marca înregistrată. Telenovela merge mai departe. Acum apare în discuţie chiar numele lui Gigi Becali. /P.6

Modificările, doar până pe 31 mai

ARAD. Fermierii care doresc să aducă modificări cererii pentru plata pe suprafaţă o mai pot face doar până astăzi, 31 mai. După această dată va începe perioada de control. /P.3

Se face lumină în tragedia de la Ghioroc

Unul dintre cei doi tineri care se aflau în maşina care a ajuns în lacul Ghioroc a ajuns în arestul Poliţiei. Este vorba despre tânărul de 18 ani, din Orţişoara. S-a stabilit că el se afla la volanul autoturismului atunci când acesta a plonjat în lac. Poliţiştii l-au reţinut pentru 24 de ore sub acuzaţia de ucidere din culpă. /P.6 FOTO: FAN

Nu sunt suspiciuni FOTO: JA

S-a spânzurat, la 13 ani, în podul casei

ARAD. Un băiat de 13 ani a fost găsit fără suflare, sâmbătă, 26 mai, în podul casei. Copilul s-a spânzurat, iar trupul său neînsufleţit a fost descoperit de către sora sa geamănă. Se pare că băiatul ar fi scris câteva rânduri într-un bilet de adio. Poliţiştii spun că nu sunt suspiciuni cu privire la decesul copilului. Cadavrul acestuia a fost transportat la morgă. /P.6

Remember: 31 mai

1359 A fost întemeiată Mitropolia Ţării Româneşti, cu sediul la Curtea de Argeş

1594 A murit Tintoretto, pictor italian, reprezentant de seamă al şcolii veneţiene (n. 1519)

1809 A murit compozitorul Joseph Haydn (n. 1732)

1859 A fost inaugurat orologiul din turnul clădirii Parlamentului britanic (Big Ben)

1883 S-a născut Onisifor Ghibu, pedagog şi om politic (d. 1972)

1887 S-a născut Saint John Perse, poet eseist, şi diplomat francez (d. 1075)

1923 S-a născut Rainier al III-lea, prinţ de Monaco (d. 2005)

1930 S-a născut actorul şi regizorul american Clint Eastwood

1938 A murit Max Blecher, prozator şi poet român (n. 1909)

1946 S-a născut Adriana Bittel, prozatoare română

Nicu Alifantis FOTO: FAN

1950 S-a născut Gregory Harrison, actor, producător, regizor american

1954 S-a născut **Nicu Alifantis,** solist vocal, instrumentist, compozitor

1957 S-a născut Kyle Secor, actor şi regizor

1961 S-a născut actriţa Lea Thompson

1961 Uniunea Sud-Africană se proclamă republică sub numele de Republica Africa de Sud

1965 S-a născut actriţa Brooke Shields

1976 S-a născut actorul american Colin Farrell

2000 A murit vocalistul şi saxofonistul de jazz Gordon „Tex" Beneke

2009 A murit britanica Millvina Dean, ultima supravieţuitoare a naufragiului vasului „Titanic" (n. 1912)

Telefoane utile

☎ INFORMAŢII TELEFONICE: 118.932; ☎ROBOT: 1958; ☎ APEL UNIC DE URGENŢĂ (SALVARE, POLIŢIE; Pompieri): 112; ☎ PRIMĂRIA MUNICIPIULUI ARAD: Program de relaţii cu publicul (camera 5) luni-joi între 8-18; vineri între 8-16. Tel. centrală: 0257/281.850; ☎ Delgaz Grid (fost E.ON) - Dispecerat de urgenţe: 0800.800.928 şi 0265.200.928; ☎ DERANJAMENTE CURENT ELECTRIC: 0257/929; ☎ INFORMAŢII CFR: 0257/231.777; ☎ PROTECŢIA CONSUMATORULUI: B-dul Revoluţiei, nr. 50. Telefon: 0257/257.049; ☎ POLIŢIA LOCALĂ: 0257/939.

Sudoku

REGULI: În fiecare bloc sunt câteva cifre între 1 şi 9, stabilite dinainte. Acestea trebuie completate cu cifrele lipsă, în aşa fel încât fiecare număr să figureze o singură dată. De asemenea, cifrele de la 1 la 9 trebuie să figureze o singură dată atât pe rândurile orizontale cât şi pe coloanele verticale ale celor nouă blocuri luate împreună.

ÎNCEPĂTORI

							2	
3	7	9						
							9	7
	9							
		4			8	3		
5	3				7		6	2
			2		5		7	6
8		2		6		1		5
					1		4	

AVANSAŢI

				9	4	7	5	
						6		
				8	5	4		
1				2	8			
	2	5					7	
		6					4	
		7	5			3		
	6		9		1	5	2	

Soluţiile jocurilor din numărul precedent:

ÎNCEPĂTORI

2	8	4	3	5	6	7	9	1
7	1	6	2	9	4	5	8	3
9	5	3	1	7	8	6	2	4
4	6	5	8	3	7	2	1	9
8	9	7	5	2	1	3	4	6
1	3	2	4	6	9	8	7	5
3	2	9	7	4	5	1	6	8
6	7	1	9	8	3	4	5	2
5	4	8	6	1	2	9	3	7

AVANSAŢI

5	4	3	7	1	6	9	8	2
1	2	9	5	8	4	3	6	7
7	6	8	9	2	3	1	4	5
3	8	5	2	9	7	4	1	6
4	9	2	1	6	5	7	3	8
6	1	7	3	4	8	5	2	9
2	3	6	4	5	9	8	7	1
9	7	1	8	3	2	6	5	4
8	5	4	6	7	1	2	9	3

UNDE MERGEM în Arad

Cinema

CINEMA CITY ATRIUM

- **Adevăr sau provocare, ora 22:10**
- **Amnezie cu surprize, orele 17:10, 19:30, 22:00**
- **Clubul femeilor dezlănţuite, orele 13:40, 15:50, 18:00, 20:10, 22:20**
- **Deadpool 2, orele 14:00, 15:00, 16:30, 17:30, 19:00, 20:00, 21:30, 22:30**
- **Hai, că sunt belea!, ora 19:40**
- **Operaţiunea Ham-Ham, orele 14:50, 17:00, 19:10, 21:20**
- **Peter Iepuraşul, ora 15:10**
- **Prinţesa furată, ora 13:20**
- **Războinătorii: Războiul Infinitului 3D, orele 14:30, 17:40, 20:40,**
- **România neîmblânzită, orele 15:30**
- **Solo: O poveste Star Wars 3D, orele 13:10, 14:10, 15:30, 16:00, 17:00, 18:20, 18:50, 19:50, 21:10, 21:40, 22:40**
- **Toxic, ora 17:30**

Teatre

TEATRUL „IOAN SLAVICI"

- **Să ne cunoaştem mai bine** (r.Cristian Ban), joi, 31 mai, Sala Studio, ora 19:00

Piețe și târguri

Astăzi este zi de piaţă agroalimentară la Curtici, Sebiş, Bata, Cermei, Zădăreni, Ghioroc, Săvârşin, Secusigiu, Sântana, Târnova, Zăbrani, Zerind. **Tot astăzi au loc târguri săptămânale la** Nădlac, Curtici, Sebiş, Cermei, Săvârşin, Secusigiu, Zerind. **Mâine, vineri, se desfăşoară târguri săptămânale la** Ineu, Şepreuş, Şimand.

Sănătate

- **Policlinica DR. TURCIN, oferă:** Cardiologie (EKG, Ecografie cardiacă, Doppler vascular, Holter EKG si TA, Test de efort), Oftalmologie **(NOU - chirurgie pol anterior; CV computerizat; optică medicală),** ORL (videoendoscopie), pneumologie, gastroenterologie, neuropsihiatrie, medicină de familie, ecografii generale, Ginecologie. **Telefon: 0257/285510, www.policlinica-turcin.ro**
- **Farmacia GLYKON - UTA,** Bl U 6 (vis-a-vis de biserica în construcţie). Deschis zilnic: luni-vineri 07.00 -21.00 sâmbătă şi duminică 08.00-18.00. **Telefon: 0257/241197.**

www.aradon.ro

Horoscop

BERBECUL (III.21.-IV.20.)
Există o putere în cuvintele tale astăzi şi o mare încredere în sine. Lucrurile se pot mişca destul de rapid, dar cu siguranţă ai puterea şi rapiditatea minţii pentru a ţine pasul.

TAURUL (IV.21.-V.20.)
Este o zi bună să ieşi la aer curat pentru a obţine o perspectivă nouă asupra unei situaţii. Nu te feri de anumite lucruri şi ţine capul sus.

GEMENII (V.21.-VI.21.)
Nu îţi răsuci degetele astăzi aşteptând ca altcineva să facă prima mişcare. Este posibil ca în interiorul tău să ai o nelinişte.

RACUL (VI.22.-VII.22.)
Păstrează-te deschis tuturor posibilităţilor pe care le aduce ziua. Vei fi surprins de oportunităţile incredibile care vin în calea ta când nu mai judeci oamenii şi acţiunile lor.

LEUL (VII.23.-VIII.23.)
Asigură-te că există o cantitate egală de a da şi a lua în ziua de azi. Uneori, când iubeşti pe cineva, doreşti să continui să dai şi să iei, pentru a-ţi demonstra dragostea.

FECIOARA (VIII.24.-IX.23.)
S-ar putea să te afli într-un moment în care vrei să te opreşti şi să te odihneşti. Acesta este timpul pentru a face acest lucru. Meriţi o pauză , deci foloseşte această zi şi distrează-te.

BALANŢA (IX.24.-X.23.)
Nu lăsa lucrurile să te deranjeze. Ai încredere că eşti pe drumul cel bun. Voinţa ta puternică şi obiceiurile se vor dovedi destul de eficiente într-o zi ca azi, când lucrurile par a fi înfloritoare.

SCORPIONUL (X.24.-XI.22.)
Găseşti un câmp larg deschis în ziua de azi. Lucrurile mici pot aduce mult soare şi speranţă unei situaţii stagnante.

SĂGETĂTORUL (XI.23.-XII.21.)
Foloseşte energia electrizantă a zilei care încurajează interacţiunile şi activităţile sociale. Vei descoperi că există o cantitate mare de oxigen pentru a-ţi menţine focul intern.

CAPRICORNUL (XII.22.-I.20.)
Apariţia unui stop pe marginea drumului poate părea la început destul de riscantă, dar se poate dovedi a fi o experienţă plină de satisfacţii. Riscă astăzi cu necunoscutul.

VĂRSĂTORUL (I.21.-II.20.)
Păstrează-ţi mintea şi inima deschise tuturor posibilităţilor care pot veni atunci când ai încredere în tine şi în lucrarea pe care o faci.

PEŞTII (II.21.-III.20.)
Laturile masculine şi feminine ale personalităţii tale ar trebui să lucreze împreună astăzi. Cheia este aceea de a menţine energia în mişcare. Încearcă să nu stagnezi pe nicio parte.

„Jurnal arădean" vă ascultă

De luni până joi, între orele 11.00-13.00, la telefonul 0257.212.055, redactorul nostru vă stă la dispoziţie.

ARAD. Arădeanul **Găluşeanu Lucian** întreabă retoric: „întâlnirea programată pe 9 iunie, la Bucureşti, este pentru susţinerea Vioricăi Dăncilă sau pentru Liviu Dragnea?".

Cititorul nostru **Chiper** locuieşte la blocurile Y din cartierul Aurel Vlaicu şi ne întreabă „care este programul de linişte la blocuri? Vin copii şi bat mingea toată ziua, alţi locatari îşi lasă câinii în casă peste zi şi aceştia latră". Am luat legătura cu Dorina Lupşe, preşedintele ULAL Arad care ne-a spus că programul de linişte conform Legii 61 este prevăzut între orele 13:00 - 14:00, respectiv 22:00 - 8:00.

Arădeanca **C.I.** locuieşte pe Bulevardul General Vasile Milea şi este nemulţumită de mizeria de pe spaţiul verde. „Zona verde este neîngrijită, iarba nu a mai fost cosită de vreme bună. Pe jos este plin de mizerii aruncate peste tot. De ce nu mai vin, cei abilitaţi, să cureţe această zonă aşa cum o făceau până acum", ne spune cititoarea noastră.

Arădeanca **A.A.** locuieşte pe strada Episcopiei şi ne spune că la fiecare ploaie pluvialul stradal se înfundă şi canalizarea refulează în locuinţa ei. Arădeanca mai spune că a găsit chiar şi bucăţi de bitum în canalizare. **JA-V.G.**

Curs valutar

Denumirea valutei	BNR	BCR		BRD		Intesa Sanpaolo Bank		Banca Românească		Patria Bank		Alpha Bank		Casa de schimb LUXOR		Casa de schimb TRESOR	
		C	V	C	V	C	V	C	V	C	V	C	V	C	V	C	V
Euro	4,63	4,56	4,71	4,57	4,71	4,58	4,68	4,61	4,68	4,61	4,66	4,62	4,67	4,62	4,64	4,62	4,64
Dolar SUA	3,99	3,90	4,08	3,95	4,09	3,94	4,03	3,96	4,02	3,95	4,03	3,95	4,03	3,96	3,99	3,97	4,00
Forint	0,0143	0,0139	0,0151	0,0142	0,0147	0,0143	0,0148	-	-	0,0143	0,0147	-	-	0,0144	0,0146	0,0144	0,0146
Gram aur	166,82																

Vremea

Joi, 31 mai

www.aradon.ro

16° LA ORA 6 — temperaturile se vor situa între 15 şi 16 grade. Vântul va sufla cu 5-10 km/h dinspre NNE.

30° LA ORA 18 — temperaturile se vor situa între 29 şi 30 grade. Vântul va sufla cu 5-10 km/h dinspre ENE.

Ziua precedentă

Arad	14–29	Umiditate:	40%
Lipova	14–29	Presiune:	1008 mb
Chişineu-Criş	14–29	Precipitaţii:	0%
Săvârşin	13–28	Vânt:	5 km/h
Sebiş	13–28	Direcţie vânt:	ESE

Azi

Temperaturile se vor situa între 16 şi 30 grade. Vântul va sufla cu 5-10 km/h, dinspre NNE-ENE.

Soarele

Răsare: 05:48
Apune: 21:17

FAZELE LUNII

15.05 · 22.05 · 29.05 · 6.06

JOI	VINERI	SÂMBĂTĂ	DUMINICĂ
16° 30°	17° 30°	17° 29°	16° 28°
nori şi soare, posibil izolat furtună	în mare parte senin, izolat averse	furtuni cu fulgere după-amiază	câteva averse şi furtuni

Calendar

Biserica ortodoxă: Sf. Mc. Ermie; Sf. Mc. Eusebie şi Haralambie
Biserica greco-catolică: Sf. m. Ermie
Biserica romano-catolică: Trupul şi Sângele Domnului; Vizita Sf. Fc. Maria; Sf. Petronela, fc. m.

Prognoză pentru trei zile

Temperaturile minime vor fi cuprinse între 16 şi 17 grade, iar cele maxime între 28 şi 30 grade.

Temp.minime: 16–17°C
Temp.maxime: 28–30°C

JURNAL ARĂDEAN
B-dul Revoluţiei nr. 62, Arad

BRAT Auditat de BRAT

Reclamaţii difuzare: 0257.241.151

Şef departament publicitate şi departament difuzare: Cristian Sulinţan
Secretariat: 0257.212.090 (centrala), fax - 0257.212.012
Marea publicitate: 0257.280904
Mica publicitate: 0257.210775; B-dul Revoluţiei, nr. 81
Tiparul executat la: Tipografia Inform Média Lapkiadó Kft

Redactor şef: Adriana Barbu (8416) Responsabil de număr: Valentin Goran
Secretar general de redacţie: Gabriela Groza (8423); Departamente: Eveniment: Alin Gherasim (8417), Ioana Costaş (8414); Valentin Goran (8405); Politic: Simion Todoca (8434); Economic: Andreea Pintea (8415); Social: Diana Duţu (8413); Sport: Daniel Scridon (8424), Leo Sfâra (8422), Dan Lazăr (8406); Cultură: Eugen Rogojan.
Tehnoredactare: Ghizela Şerban (8409), Munteanu Daniel (8411).
REDACŢIE: tel. 0257.212.090 (centrala); fax 0257.212.012, 0257.228.592; e-mail: redactia.jurnalaradean@informmedia.ro, adevaruldearad@informmedia.ro, publicitate.jurnalaradean@informmedia.ro, publicitate.adevarul@informmedia.ro

Peste 70 de şcoli din Arad, fără autorizaţie ISU

Clădirile nu respectă normativele de siguranţă, motiv pentru care nu pot fi autorizate înainte de a se face investiţiile necesare.

ARAD. În judeţul nostru avem 139 de unităţi de învăţământ cu personalitate juridică, care au peste 600 de clădiri în care învaţă preşcolari, elevi şi studenţi. Din cele 139 de unităţi, 113 au obligaţia de a avea autorizaţie de securitate la incendiu. Conform reprezentanţilor Inspectoratului pentru Situaţii de Urgenţă (ISU) Arad, până în prezent au obţinut autorizaţia doar 39 de instituţii de învăţământ, adică o treime, iar 74 de unităţi cu personalitate juridică, având mult mai multe clădiri de cursuri, nu respectă obligaţia legală.

Imagine de la intervenţie FOTO: M.B.

Care e diferenţa?

Lipsa autorizaţiei ISU nu înseamnă neapărat că există pericolul producerii unui incendiu, aşa cum existenţa documentului nu garantează că nu se poate declanşa un incendiu. Reprezentanţii ISU spun, însă, că imobilele care au fost autorizate sunt mult mai sigure, atât pe partea de prevenire, cât şi privind evacuarea rapidă a persoanelor şi intervenţia eficientă a pompierilor. Cu alte cuvinte, şanse mai mici să existe victime şi pagube materiale însemnate. **JA-M.B.**

Incendiu în Sâmbăteni

De-a lungul timpului, judeţul Arad nu a fost ocolit de incendii care au cuprins unităţi de învăţământ. Chiar la începutul anului trecut, a fost nevoie de evacuarea a 200 de copii după ce a luat foc acoperişul Şcoalii Gimnaziale „Sabin Manuilă" din Sâmbăteni. Focul izbucnise din cauza coşului de fum al centralei termice. Hornul supraîncins a aprins structura din lemn a acoperişului, care a fost distrus pe o suprafaţă de 70 de metri pătraţi de incendiu. Nimeni nu a fost rănit, însă cursurile au fost suspendate câteva zile, până când au fost făcute reparaţiile.

A reapărut panoul la stadionul UTA

Panoul fusese demontat după ce arădenii au postat pe internet fotografii în care au marcat cu roşu termenul de finalizare depăşit.

ARAD. Firma Tehnodomus, care execută lucrările la Stadionul UTA, a reaşezat la locul său panoul cu informaţiile despre investiţie, cel care a fost demontat în 21 mai, după numeroase critici ale arădenilor privind depăşirea termenului de finalizare a investiţiei. Demontarea panoului cu termenul depăşit, ale cărui fotografii au fost distribuite intens pe Facebook, a atras alte critici, dar a fost remarcată inclusiv de presa centrală.

Nemulţumirile arădenilor

Modernizarea Stadionului UTA ar fi trebuit să fie încheiată în 21 mai 2018, conform contractului semnat de Primăria Arad cu firma Tehnodomus, însă proiectul este cu mult rămas în urmă. Fani ai echipei UTA, dar şi alţi arădeni, au criticat în ultimele săptămâni întârzierea lucrărilor şi au postat fotografii cu panoul informativ al investiţiei, pe care au marcat cu roşu data de finalizare a investiţiei prevăzută în contract. Fotografiile au atras numeroase comentarii şi a avut loc inclusiv un eveniment de „inaugurare" a stadionului de către sute de arădeni nemulţumiţi.

Au schimbat doar data

După distribuirea pe internet a fotografiilor cu panoul investiţiei, muncitorii l-au demontat, ceea ce a atras din nou atenţia, inclusiv presei centrale. Reprezentanţii Tehnodomus au negat, în 22 mai, că au dat jos tabla cu informaţii din cauza criticilor şi pentru a ascunde de ochii arădenilor data reală prevăzută pentru finalizarea lucrărilor. Au spus că vor pune un nou panou, cu altă dată. L-au pus, însă pe acelaşi, doar că a fost ştearsă data de 21 mai 2018 şi a fost scrisă alta - 23 noiembrie 2018. O amânare cu şase luni a termenului de finalizare a lucrărilor. Ne întrebăm, însă, de ce a fost necesară demontarea panoului, doar pentru a scrie cu vopsea alte cifre.

Primăria a aprobat

Primăria a aprobat noul termen de finalizare a lucrărilor. „Societatea S.C Tehnodomus SRL (...) a solicitat Primăriei Arad decalarea termenului de finalizare a lucrărilor cu 6 (şase) luni, invocând pe de o parte neeliberarea amplasamentului prezentei investiţii, prin demolarea Turnului Radio, a Clădirii Spălătoriei şi a Creşei UTA, iar pe de altă parte înregistrarea unei întârzieri de 186 de zile a termenului de finalizare ca urmare a condiţiilor meteo nefavorabile. Mai mult decât atât, a fost necesară o reproiectare a acoperişului tribunelor pentru a corespunde noilor reguli privind protecţia împotriva incendiilor. Primăria Arad a avizat acest nou termen de finalizare a lucrării şi a eliberat autorizaţia de construcţie", ne-a declarat purtătorul de cuvânt al Primăriei, Ralu Cotrău. **JA-M.B.**

Pentru mai multe fotografii intră pe www.jurnalaradean.ro

Acelaşi panou, date diverse de finalizare a lucrărilor FOTO: M.B.

Start la regenerarea urbană!

Săptămâna viitoare se vor semna primele contracte cu constructorul, în cadrul unor întâlniri cetăţeneşti.

ARAD. Primarul Gheorghe Falcă a anunţat, miercuri, într-o conferinţă de presă, că în aproximativ o lună de zile se vor deschide primele şantiere în cadrul proiectului de regenerare urbană. Primul cartier în care se va interveni este Micălaca. Înainte de deschiderea şantierelor însă, micălăcenii vor fi informaţi în legătură cu lucrările care se vor realiza pe străzile unde locuiesc. Informările se vor face în cadrul unor întâlniri cetăţeneşti, ocazie cu care se vor semna şi contractele cu constructorul.

Primele intervenţii se vor face în cartierul Micălaca FOTO: FAN

Modernizarea infrastructurii

„În zilele de 5, 6 şi 7 iunie vom semna primele trei contracte pe regenerare urbană, contracte care au legătură cu întreg cartierul Micălaca: zona 100-200, zona 300-500 şi zona 700. Aceste trei contracte vor fi semnate în cadrul întâlnirilor cetăţeneşti care vor începe la ora 19.00. Vom avea o primă întâlnire la Universitatea «Aurel Vlaicu» (pentru zona 100-200-n.r.), a doua întâlnire va fi la Şcoala Generală «Regina Maria» (pentru zona 300-500-n.r.) şi a treia întâlnire va fi în Parcul 23 August (pentru zona 700-n.r.). Vom prezenta ce înseamnă regenerare urbană, intervenţia noastră care va mări numărul de parcări în cartierul Micălaca, apoi vom discuta de ceea ce înseamnă parcările supraterane. Doar în cartierul Micălaca vom avea cinci parcări supraterane. Vom discuta de ceea ce înseamnă spaţiile verzi şi locurile de joacă. Pe lângă acest proiect de regenerare urbană, vom prezenta iluminatul public în cvartalele dintre blocuri şi al treilea proiect: vom prezenta locurile unde vom introduce rampele ecologice în subteran. Putem spune că acest mare proiect al Aradului va aduce, la finalul lui, o modernizare fantastică a infrastructurii municipiului Arad, dar şi un confort din punct de vedere al numărului locurilor de parcare - atât parcările la sol, cât şi parcările supraterane. Dacă discutăm de cartierul Micălaca, peste 1.500 de locuri de parcare vor fi în parcările supraterane şi peste 3.000 de locuri de parcare vor fi la sol. Aceste condiţii bune de urbanizare vor urma şi în celelalte cartiere astfel încât săptămânal să putem semna contractele cu constructorul şi, evident, să explicăm cetăţenilor disconfortul care va apărea în următoarele 24 de luni, cât va dura proiectul de regenerare urbană în Arad" - a precizat primarul Gheorghe Falcă în cadrul conferinţei de presă de miercuri. **JA-D.D.**

Proiect grandios

Regenerarea urbană a spaţiului public dintre blocuri e un proiect grandios al Municipalităţii, în valoare de 50 de milioane de euro. Proiectul cuprinde opt loturi: Alfa, Vlaicu stânga, Vlaicu dreapta, centru, Confecţii şi Micălaca (împărţită în trei zone). Se va lucra la modernizarea spaţiului verde dintre blocuri, la realizarea de parcări supraterane la sol şi realizarea de locuri de joacă. Proiectul ar urma să fie finalizat în vara anului 2020.

Modificările la Cererile pe Suprafaţă sunt primite doar până pe 31 mai

Fermierii care doresc să aducă modificări cererii pentru plata pe suprafaţă o mai pot face doar până pe 31 mai, apoi începând controlul.

ARAD. Agenţia de Plăţi şi Intervenţie pentru Agricultură (APIA) le atrage atenţia fermierilor că doar până joi, 31 mai inclusiv, pot depune la sediile Centrelor judeţene/locale APIA modificări la Cererile Unice de Plată depuse în cadrul Campaniei 2018.

Încep controalele

De asemenea, potrivit Ordinului Ministrului Agriculturii şi Dezvoltării Rurale (MADR) nr. 24/23.01.2018, Agenţia de Plăţi şi Intervenţie pentru Agricultură va începe controlul administrativ, inclusiv controlul preliminar al cererilor unice de plată, eşantionarea acestora precum şi transmiterea eşantioanelor, potrivit dispoziţiilor Regulamentului nr. 2333/2015 de modificare a Regulamentului de punere în aplicare (UE) nr. 809/2014. Perioada acestui control este 1 iunie - 1 iulie. În perioada 1 iulie - 1 octombrie se va efectua controlul la faţa locului pentru cererile unice de plată eşantionate la control pe teren, iar controlul aferent al unor obligaţii specifice, în iarna sau în primăvara anului următor.

Din 16 octombrie, vine avansul

Plata avansului pentru anul de cerere 2018 se va efectua în perioada 16 octombrie - 30 noiembrie 2018, conform Regulamentului (UE) nr. 1306/2013 al Parlamentului European şi al Consiliului din 17 decembrie 2013, cu modificări şi completări ulterioare. Plata finală ca diferenţă între cuantumul acordat în avans şi cuantumul calculat pentru anul de cerere 2018 se va efectua între 1 decembrie 2018 - 31 martie 2019. **JA-A.P.**

Cu sprijin european

Sprijinul financiar aferent Campaniei 2018 este finanţat din Fondul European de Garantare Agricolă (FEGA), din Fondul European Agricol pentru Dezvoltare Rurală (FEADR) şi de la bugetul de stat, prin bugetul Ministerului Agriculturii şi Dezvoltării Rurale.

Ultima zi pentru schimbări FOTO: FAN

Policlinica dr. Turcin
Ep. Roman Ciorogariu nr 52 Arad, ☎ 0257/285510,
e-mail: policlinicaturcin@gmail.com http://www.policlinicaturcin.ro

Policlinica DR. TURCIN oferă:

- Cardiologie (EKG, Ecografie cardiacă)
- Dopler vascular, Holter EKG si TA, Test de efort,
- Oftalmologie adulţi si pediatrie (testare vedere de la 6 luni, chirurgia cataractei de la 1.200 RON, câmp vizual, optica medicală)*
- ORL adulţi şi pediatrie (videoendos-copie, testări alergologice)*
- pneumologie
- gastroenterologie
- neuropsihiatrie
- medicină de familie
- ecografii generale
- analize Siguranţa Circulaţiei.
- ginecologie
- transport medical

*consultaţiile la ORL, Oftalmologie şi Psihiatrie sunt GRATUITE cu bilet de trimitere de la medicul de familie (5673 - H 640061)

Inform Media Press SRL

Inform Media Press angajează

ASISTENT MANAGER

Cerinte:
- Cunostinte operare PC (Word, Excel)
- Abilitati de comunicare si organizare
- Cunostinte limba engleza
- Permis conducere cat. B

Noi iti oferim:
- Dezvoltarea unei cariere de succes intr-o companie multinationala
- Oportunitatea de a progresa profesional intr-un domeniu de viitor si dinamic

Daca iti doresti sa faci parte din echipa celor mai bune produse media din **Arad** trimite-ne CV-ul pe adresa:
cristian.sulintan@informmedia.ro (8619)

A început cu pesediștii, s-a terminat fără ei

Consilierii judeţeni din PSD au părăsit sala de şedinţe a Consiliului Judeţean Arad înainte de începerea şedinţei ordinare.

ARAD. Miercuri, 30 mai, cu începere de la ora 13:00, trebuia să aibă loc ședința ordinară pe luna mai a Consiliului Județean Arad. Aleșii județeni de la PSD au venit la datorie, intrând chiar primii în sală, înaintea peneliștilor care au întârziat vreo zece minute. Totul părea calm, nici măcar proiectele de hotărâre de pe ordinea de zi neanunțând mare lucru. Toată lumea se aștepta la o ședință liniștită, chiar plictisitoare. Numai că nu a fost să fie așa.

Nemulţumiţi

Înainte de începerea ședinței, președintele CJA Iustin Cionca a solicitat introducerea suplimentară a unui proiect pe ordinea de zi. În acest sens, chiar ședința de comisii s-a ținut ad-hoc. Încă de acolo, pesediștii s-au arătat nemulțumiți că două proiecte de hotărâre întocmite chiar de ei nu au fost supuse votului. „Un proiect de hotărâre trebuie însoțit neapărat de un referat. Altfel, nu poate fi supus votului, este ilegal să îl introducem pe ordinea de zi. Iar referatele pentru proiectele dumneavoastră nu au fost întocmite", a anunțat Silvana Lupu, secretarul județului. „De ce nu sunt gata? Am trimis proiectele cu câteva zile înainte de convocarea ședinței. Iar referatul pentru proiectul introdus suplimentar de aparatul propriu al Consiliului Județean a fost făcut azi, pe loc", a spus Marius Sulincean, liderul grupului PSD din CJA. „Avem la dispoziție 30 de zile să întocmim referatul din momentul în care primim proiectele de hotărâre. În ceea ce privește proiectul de astăzi, acesta a fost unul urgent", a menționat Lupu.

Au rămas în sală doar consilierii PNL FOTO: A.G.

Au ieşit din sală

După această discuție, Iustin Cionca a solicitat aprobarea ordinii de zi, cu tot cu proiectul introdus suplimentar. Numai că acesta a fost întrerupt de Sulincean, care a anunțat că, dacă pe ordinea de zi nu vor fi introduse și proiectele lor de hotărâre, vor părăsi plenul. „Nu putem comite o ilegalitate. Nu avem cum să supunem votului un proiect care nu este însoțit de un referat", a spus, din nou, Silvana Lupu. În acel moment, consilierii PSD și cei doi de la ALDE s-au ridicat de pe scaune și au părăsit sala, refuzând să mai participe la ședința ordinară. Din totalul de 32 de consilieri județeni, în sală au mai rămas numai 19. Cu toate acestea, ședința a început. Cum în sală au rămas doar consilierii PNL, voturile „pentru" au curs pe bandă rulantă, niciunul dintre aleși neavând nicio întrebare referitoare la proiectele care sunt votate.

Numai că, din totalul de 25 de proiecte, doar 15 au fost adoptate. Și asta pentru că celelalte 10 aveau nevoie de majoritate calificată, respectiv votul a două treimi din toți consilierii aleși. „Prin gestul lor, consilierii de la PSD au adus atingere inclusiv bugetului județului. Pentru că aveam nevoie de votul lor pentru a aproba închirierea unor spații care aparțin Consiliului Județean", a punctat Iustin Cionca. „Nu mi se pare corect ce au făcut. Puteau să stea în ședință și să voteze împotriva proiectelor de hotărâre care nu le-au convenit", a mai spus președintele CJA.

JA-A.G.

Hotărâri neadoptate

Nu mai puțin de zece hotărâri nu au putut fi adoptate din cauza pesediștilor care au ales să părăsească ședința înainte ca aceasta să înceapă. Printre aceste hotărâri, se numără închirieri ale unor spații, neexercitarea dreptului de preemțiune asupra unor imobile, trecerea unui teren de la Primăria Arad la Consiliul Județean sau trecerea sistemului de alimentare cu apă și canalizare de la CJA la Primăria Ghioroc.

„Maialul", sărbătorit la Sântana

Maibaumfest, sărbătoare specifică etniei germane, a fost marcată la Sântana.

SÂNTANA. Maibaumfest, sărbătoarea pomului de mai, sau, în alte zone ale țării, Maial, devenit între timp un eveniment intercultural apreciat de tinerii și copiii din zonă, a adunat la Sântana, la finele săptămânii trecute, peste o sută de perechi de dansatori. În ultimele două decenii, responsabilitatea ducerii mai departe a tradiției a fost preluată de cadrele didactice ale secției germane din cadrul Liceului Tehnologic din Sântana, orașul arădean fiind ultima localitate din țară care păstrează tradiția.

Sărbătoare la Sântana FOTO: JA

„După obiceiul străbun, bucuria primăverii este simbolizată și prin prezența a doi mieluți, dintre care unul oferit la tombolă, iar celălalt prin licitație cu strigare. La final, mieii au fost duși la noii stăpâni cu fanfară și alai, pentru a continua dansul în curtea gospodarilor, unde au fost primiți cum se cuvine", spune prof. dr. Ana Höniges.

Elevii secției germane au prezentat dansuri, cântece specifice de primăvară în limba germană și au fost gazde pentru echipele de dansuri Banat Ja din Arad, Bileder Heiderose, Hatzfelder și Busuiocul. Pe muzica fanfarei Nadlačanka, toți tinerii au avut ocazia să danseze vals și polcă.

„Manifestarea a fost susținută de Haus der Heimat (Germania), de părinții elevilor, de sponsori precum Romgera, Brutăria Roland, Brutăria Cuptorul Vrăjit, EKR, Altenheim, cărora le mulțumim pentru contribuția adusă la păstrarea acestei tradiții a muzicii, dansului și prieteniei", completează prof. dr. Ana Höniges.

Vasile Dan a obținut premiul „ARIEL"

BUCUREȘTI. Scriitorul arădean Vasile Dan, președinte al filialei locale a Uniunii Scriitorilor din România, a obținut premiul ARIEL (Asociația Revistelor, Imprimeriilor și Editurilor Literare) pentru Cartea Anului, pentru volumul „Focul rece și alte poesii", apărut la Editura Cartea Românească. Premiul a fost acordat în cadrul Galei Premiilor Uniunii Scriitorilor din România pe anul 2017.

Din juriul premiilor ARIEL au făcut parte Nicolae Manolescu (președinte), Daniel Cristea-Enache și Adrian Popescu.

Vasile Dan FOTO: JA

Fantasticoo, 1600 de spectatori

ARAD. Cea de-a patra ediție a Festivalului de Teatru-Circ „Fantasticoo" s-a încheiat, organizatorii anunțând că 1600 de oameni au luat parte la manifestare. Patru spectacole, cu aproximativ 400 de spectatori fiecare, invitați din diferite orașe ale României, dar și din Italia, actori, magicieni, acrobați și spectacole potrivite pentru adulți și pentru copii deopotrivă. Toate astea, în cea de-a patra ediție a „Fantasticoo", desfășurată la finalul săptămânii trecute.

Sute de copii, la teatru FOTO: FAN

„Primăria Municipiului Arad și Centrul Municipal de Cultură Arad le mulțumesc celor care au ales să vizioneze spectacolele festivalului și îi așteaptă la următoarele evenimente organizate în lunile mai și iunie, Festivalul de film pentru copii «Kinodiseea Altfel» (29 mai - 3 iunie), Festivalul Flor-Ar (1-3 iunie) și Opera Comică pentru Copii (12-15 iunie)", transmit organizatorii.

JA-E.R.

Reţeta zilei

Batoane cu caramel

INGREDIENTE. Pentru blat: 200 g biscuiți sfărâmicioși, 250 g alune. **Pentru caramel:** 225 g unt nesărat, 200 g zahăr brun, 255 g miere, 240 g frișcă lichidă, 150 g ciocolată, esență de vanilie.

MOD DE PREPARARE: Într-o tavă unsă cu foarte puțin unt se pune un strat alcătuit din biscuiți și jumătate din cantitatea de alune, sfărâmate.

Pentru caramel, se amestecă untul, zahărul, mierea și frișca. Se lasă să ajungă la punctul de fierbere, amestecând din când în când pentru ca zahărul să se dizolve. Se trage de pe foc, se lasă să ajungă la temperatura camerei și apoi se adaugă vanilia. Se toarnă peste stratul de biscuiți și alune. Se toarnă și ciocolata topită, se presară restul de alune. Se lasă 2-3 ore la temperatura camerei și apoi se taie. **Poftă bună!**

Pentru mai multe rețete intră pe www.culinar.ro

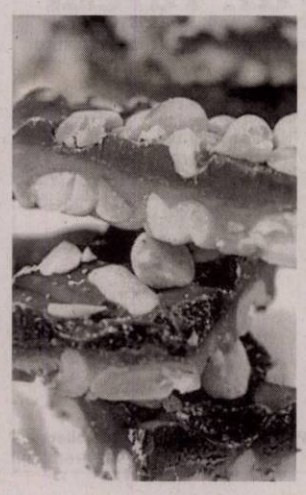

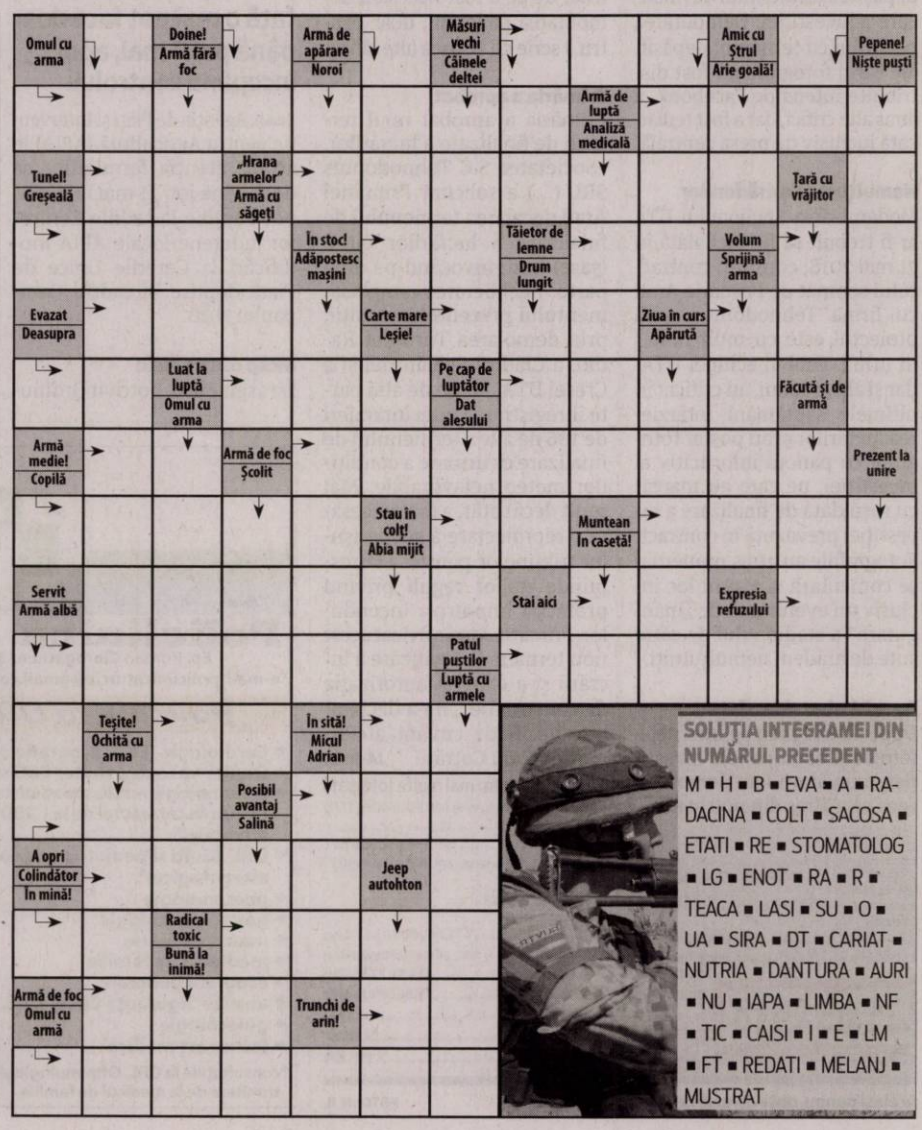

SOLUȚIA INTEGRAMEI DIN NUMĂRUL PRECEDENT

M ■ H ■ B ■ EVA ■ A ■ RADACINA ■ COLT ■ SACOSA ■ ETATI ■ RE ■ STOMATOLOG ■ LG ■ ENOT ■ RA ■ R ■ TEACA ■ LASI ■ SU ■ O ■ UA ■ SIRA ■ DT ■ CARIAT ■ NUTRIA ■ DANTURA ■ AURI ■ NU ■ IAPA ■ LIMBA ■ NF ■ TIC ■ CAISI ■ I ■ E ■ LM ■ FT ■ REDATI ■ MELANJ ■ MUSTRAT

Şcoală nouă la Agrişu Mare

După 10 ani de aşteptare, a fost inaugurată şcoala „Romul Motorca".

Cu mic, cu mare, la tăierea panglicii şcolii FOTO: F.F

TÎRNOVA. De curând, satul Agrişu Mare, aparţinător de Comuna Târnova, a fost gazda a numeroase personalităţi, precum prefectul Aradului, preşedintele Consiliului Judeţean, primarul comunei, consilieri etc. Motivul: În prezenţa ÎPS Timotei Seviciu, Arhiepiscop al Aradului, a fost tăiată panglica şcolii „Romul Motorca".

După 10 ani

Primarul Comunei Târnova, Florin Farcaşiu, relatează despre lungul drum dintre momentul deciziei de a construi şcoala până la definitivarea proiectului. Începutul a fost în 2008, în cadrul unui proiect local, cu sprijin guvernamental. În 2009, după ce clădirea a fost ridicată „în roşu", a fost preluată de către Inspectoratul Şcolar Judeţean Arad, în baza unei Hotărâri de Guvern cu aplicabilitate la nivel naţional. Din păcate, acest lucru nu a ajutat prea mult, construcţia rămânând la stadiul din momentul preluării. Drept urmare, s-au făcut demersuri pentru ca proiectul să revină comunei, iar acest lucru era pe cale de a se realiza. Între timp, însă, a survenit celebra dizolvare a Consiliului Local Tîrnova, aşa că, neavând cine vota preluarea, lucrurile au rămas în aer.

Prioritate

Florin Farcaşiu: „După alegerile locale din 2016, imediat după începerea noului mandat, s-a votat în noul Consiliu Local preluarea şcolii. Continuarea lucrărilor la aceasta a devenit prioritatea numărul 1. Oamenii nu mai aveau răbdare, şcoala nouă era o necesitate acută, în condiţiile în care şcoala veche era neîncăpătoare pentru numărul foarte mare de elevi. Ca să vă daţi seama de situaţie, vă spun că Agrişu Mare este pe primul loc în judeţ în ceea ce priveşte raportul între numărul de elevi şi numărul de locuitori. Am fost nevoiţi să facem tot felul de „artificii", am făcut şcoală într-o parte a Căminului Cultural, am extins grădiniţa, ne-am descurcat foarte greu. După preluarea şcolii, am demarat proiectul pe PNDL, în cursul anului 2017 am semnat contractul de finanţare, iar în decembrie 2017 am semnat contractul de execuţie. I-am explicat constructorului că dorim cu orice preţ ca şcoala să fie gata la sărbătoarea comunei, acesta a înţeles şi s-a implicat exemplar în realizarea acestui obiectiv. Toată iarna, după ce s-au montat geamurile termopan şi s-au adus suflante cu aer cald, s-a lucrat la interior, iar în primăvară s-a trecut la exterior. De ziua comunei, a avut loc recepţia".

JA-S.T.

De ce „Romul Motorca"?

De departe, părintele Romul Motorca a fost cea mai marcantă personalitate a localităţii. A fost ctitorul monumentalei biserici din Agrişu Mare, parohie în care s-a născut şi în care a păstorit fără întrerupere 45 de ani. În 1936, când a făcut biserica, a primit cea mai mare distincţie, „Coroana României" în rang de ofiţer", explică primarul motivul pentru care Consiliul Local a votat, în unanimitate, ca şcoala să se numească „Romul Motorca". Pe frontispiciul şcolii este un imens medalion din bronz cu chipul părintelui.

Demarează programul „Investeşte în tine !"

Florin Tripa: „Tânăra generaţie reprezintă o prioritate pentru Guvernul României".

Florin Tripa FOTO: JA

ARAD. Deputatul PSD Florin Tripa anunţă că Executivul va demara un program de credite fără dobândă pentru tinerii şomeri, pentru educaţie, sănătate, sport şi cultură. Programul „Investeşte în tine !" urmează să fie adoptat în şedinţa de Guvern de săptămâna viitoare.

„Tinerii sunt viitorul României, resursa strategică a ţării, pentru care Statul Român are datoria să asigure toate condiţiile unei vieţi decente şi prospere. Doar prin crearea de noi locuri de muncă, prin îmbunătăţirea calităţii şi a accesului la educaţie, prin susţinerea familiei tinere, prin stimularea natalităţii putem asigura noilor generaţii un viitor aici, acasă, în România. Iar eforturile Guvernării social-democrate se îndreaptă tocmai în această direcţie. Programul „Investeşte în tine !" se adresează în mod special tinerilor, dar nu numai. Se referă la investiţiile pe care o persoană le poate face în propria sa dezvoltare, adică în propria educaţie, cultură sau sănătate. Acest program va include şi investiţiile în dezvoltarea personală a membrilor familiilor beneficiarului. Concret, tinerii între 16 şi 26 de ani vor putea obţine credite de 40.000 de lei, la care se adaugă încă 20.000 de lei dacă beneficiarul este angajat sau se angajează în perioada derulării programului. Mai mult decât atât, persoanele între 26 şi 55 de ani vor putea obţine credite de 35.000 de lei, care pot fi extinse cu 20.000 lei, în aceleaşi condiţii. Prin acest tip de măsuri, Guvernul vizează categoriile vulnerabile, încercând să stopeze prin măsuri concrete exodul tinerei generaţii din ţară şi să uşureze dificultăţile tinerilor cu venituri reduse în finalizarea studiilor, precum şi să diminueze dificultăţile de angajare şi reconversie profesională pentru cei apropiaţi de 55 de ani", afirmă deputatul PSD Arad Florin Tripa.

> Statul Român are datoria să asigure tinerilor toate condiţiile unei vieţi decente şi prospere
> FLORIN TRIPA

JA-S.T.

Cionca îi acuză pe PSD-işti de şantaj

„PSD Arad întârzie cea mai importantă investiţie medicală pentru sănătatea copiilor arădeni!"

Iustin Cionca FOTO: JA

ARAD. Consilierii judeţeni ai PSD Arad au părăsit, miercuri, sala de şedinţe a Consiliului Judeţean, la începutul şedinţei ordinare , pentru motivul că pe ordinea de zi nu au fost puse două proiecte de ultim moment ale lor. Li s-a explicat că ar fi ilegal, deoarece legea dă termen 30 de zile aparatului de specialitate pentru realizarea referatului care însoţeşte în mod obligatoriu hotărârea, dar tot au boicotat şedinţa, aducând, spune Cionca, prejudicii financiare Consiliului Judeţean, pentru că, din lipsă de cvorum, nu au putut fi votate proiecte importante.

Complex pediatric

Lucru extrem de grav, spune Cionca, se întârzie construirea noului complex pediatric al Aradului, o investiţie de 40,2 milioane de euro pentru sănătatea copiilor arădeni! „Au ieşit din sala de şedinţe a Consiliului Judeţean, pentru că nu li s-a acceptat o ilegalitate. Nu i-a interesat nici măcar că proiectul cel mai important pentru sănătatea publică a Aradului este pus în aşteptare din cauza sfidării lor!

Asta este lipsa de respect a celor de la PSD faţă de arădeni, o lipsă de respect care s-a mai manifestat atunci când au votat împotriva cumpărării de autobuze pentru Compania de Transport Public, a cumpărării de aparatură medicală pentru bolnavii aflaţi între viaţă şi moarte la Terapie Intensivă, a modernizării drumului judeţean Gurahonţ-Buteni!

Orice ar fi, noi continuăm etapele pentru construirea noului spital de copii din Arad! Va fi o clădire pe şapte nivele, o investiţie de peste 40 de milioane de euro! Va cuprinde secţiile de neonatologie, obstetrică ginecologie, pediatrie şi chirurgie şi ortopedie infantilă", a mai declarat preşedintele CJA, Iustin Cionca.

În şedinţa de miercuri, CJA ar fi trebuit să primească de la Primărie 6.070 mp de teren pentru completarea necesarului noii construcţii.

JA-S.T.

Wiener - „rechizitoriu" în Parlament

Declaraţie politică devastatoare la adresa Guvernului PSD-ALDE.

Adrian Wiener FOTO: SEN.

ARAD. Senatorul USR Adrian Wiener aruncă pe tapet numeroase „capete de acuzare" la adresa coaliţiei de guvernare, inclusiv revenirea la practici securiste de dinainte de revoluţie. În timp ce contractele pentru mentenanţa bazelor de date ale CNAS expiră, provocând haos în sistem, Guvernul este preocupat de naţionalizarea pilonului 2 de pensii, spune Wiener. Pe deasupra „din nou, după 28 de ani, hidra securismului, al adevăratului stat paralel, îşi scoate capetele hidoase din noroiul uitării. CNSAS a căzut pradă procesului de politizare instituţională agresivă pornit de Coaliţia PSD/ALDE". Pe aceea şi linie, Ministrul Sănătăţii instituţionalizează cenzura, interzicând, printr-o circulară, orice contact cu presa, fără acordul ministerului.

Din punct de vedere economic „România Guvernului Dăncilă pierde şansa de a beneficia de proiectul-pilot al Comisiei Europene pentru consolidarea guvernanţei şi capacităţii administrative în gestionarea fondurilor europene; asta în timp ce peste o treime din fondurile europene dezangajate în exerciţiul financiar precedent - 1,64 miliarde euro sunt fonduri pierdute definitiv de România şi în timp ce niciunul din cele 200 de proiecte trimise în 2014 Comisiei Europene pentru a fi finanţate prin Planul Junker nu a putut fi declarat eligibil. Acelaşi Guvern Dăncilă declamă ca prioritate aderarea la zona euro în 2024, în timp ce trei din cele patru criterii de convergenţă sunt departe de a fi măcar satisfăcătoare, deşi în 2016 trei din cele patru criterii erau îndeplinite. Politicile economice pro ciclice, lipsa independenţei BNR faţă de Guvern, lipsa stabilităţii preţurilor fac ca zona euro să rămână tot mai departe", acuză senatorul arădean.

„Între timp, în sectorul 5 din Bucureşti arde o şcoală fără autorizaţie de securitate la incendiu; de altfel, doar 22 din cele 420 de unităţi de învăţământ din sectorul 5 al capitalei României au o astfel de autorizaţie, iar la Iaşi, care tânjeşte de zeci de ani după o autostradă care să îl scoată din izolare, încă un bebeluş de 3 luni moare răpus de rujeolă în timp ce Legea Vaccinării zace prin sertarele Camerei Deputaţilor pregătindu-se eviscerarea ei prin amendamente. Este a 55-a victimă a actualei epidemii de rujeolă", încheie Wiener.

JA-S.T.

PSD-iştii explică motivul boicotului

Marius Sulincean: „PNL Arad încearcă să împiedice aflarea adevărului privind activitatea ADI Deşeuri".

de această Marius Sulincean FOTO: JA

ARAD. Marius Sulincean, liderul grupului PSD-ALDE din Consiliul Judeţean este revoltat de atitudinea conducerii CJA de a nu include pe ordinea de zi a şedinţei ordinare de miercuri cele două proiecte avansate de consilierii din Opoziţie. În semn de protest faţă de această batjocură, reprezentanţii PSD-ALDE au părăsit sala de şedinţă.

„Mă întreb ce au de ascuns domnii de la PNL ? De cine se tem sau de ce ? De ieşirea la suprafaţă a adevărului ? Pentru că arădenii trebuie să ştie că unul dintre proiectele avansate de noi viza chiar activitatea ADI Deşeuri şi era legat de instituirea unei comisii de anchetă privind implementarea proiectului de management integrat al deşeurilor la nivel judeţean. Doar că... mizeria, dată politico-administrativă a dreptei arădene este atât de mare, încât nu le-a mai rămas niciun dram de responsabilitate faţă de acţiunile catastrofale generate de propriii lor oameni din partid. Şi în fond de ce să nu afle cetăţenii adevărul cu privire la afacerile de casă ale PNL Arad, cum v-aţi jucat cu termene, caiete de sarcini, licitaţii, totul în detrimentul judeţului şi a contribuabililor.

Consecinţele se cunosc, nu mai insist astăzi, s-a pronunţat critic inclusiv ministrul Mediului, doamna Gavrilescu, cu privire la acest subiect.

Evident, orice acţiune are şi o reacţiune, iar în disperarea lor fruntaşii PNL Arad se chinuie acum să ascundă mizeria sub preş, încercând să anuleze orice transparenţă administrativă prin proceduri josnice", afirmă Marius Sulincean.

JA-S.T.

JURNAL ARĂDEAN

S-a spânzurat, la 13 ani, în podul casei părinteşti

Un băiat de 13 ani a fost găsit fără suflare, sâmbătă, 26 mai, în podul casei. Copilul şi-a pus capăt zilelor.

ŞIRIA. Copilul s-a spânzurat, iar trupul său neînsufleţit a fost descoperit de către sora sa geamănă. Se pare că băiatul ar fi scris câteva rânduri într-un bilet de adio. Poliţiştii nu au suspiciuni cu privire la decesul copilului. „Nu sunt suspiciuni cu privire la săvârşirea vreunei fapte penale. Cadavrul a fost transportat la Serviciul Judeţean de Medicină Legală Arad pentru efectuarea necropsiei. S-a întocmit dosar penal in rem pentru ucidere din culpă, aşa cum prevede procedura", a declarat agentul şef adjunct Claudia Iuga, purtător de cuvânt în cadrul Inspectoratului de Poliţie Judeţean Arad.

În comunitatea din Şiria, familia din care făcea parte băiatul era cunoscută ca fiind una liniştită, fără să fi creat vreodată probleme. **JA-I.C.**

Nu sunt suspiciuni FOTO: FAN

Becali, viitorul „patron" al lui Arsenie Boca?

ARAD. Ziua şi ştirea despre Părintele Arsenie Boca şi marca înregistrată. De această dată, arădeanul Daniel Gheorghe a trimis presei arădene o scrisoare în care apare numele lui Gigi Becali drept viitor deţinător al mărcii Părintele Arsenie Boca. Numai că, de această dată, scrisoarea nu este semnată de Daniel Gheorghe, ci de Andor Sandor, cel care ar fi înregistrat mărcile „Arsenie" şi „Boca Părintele". Ca să înţelegeţi despre ce este vorba, reluăm puţin istoria care a dus la isteria legată de Sfântul Ardealului. Andor Sandor, reprezentant al companiei engleze Additional Worldwide Care Services LTD, a înregistrat la un oficiu european mărcile „Arsenie" şi „Boca Părintele". Ulterior, a transmis toate drepturile asupra mărcilor către arădeanul Daniel Gheorghe. Acesta din urmă a început războiul cu toţi comercianţii care vindeau obiecte de cult cu numele şi imaginea Părintelui.

Să îl ia Gigi Becali

Revenind la situaţia prezentă, într-o scrisoare semnată de Andor Sandor se vorbeşte despre posibilitatea ca Gigi Becali să preia „şefia" asupra lui Arsenie Boca. „În ultimele două zile a fost răspândită în presă o posibilă legătură a domnului Gigi Becali cu marca înregistrată la nivel european Părintele Arsenie Boca. Subsemnatul Andor Sandor, în calitate de reprezentant al Additional Worldwide Care Services LTD, sunt în deplină convingere când afirm că domnul George Becali este un român demn de amploarea şi complexitatea preluării şi continuării drumului Părintelui Arsenie Boca în România. Actele sale de filantropie sunt pure mărturii ale iubirii dezinteresate faţă de semenii lui români, pe care şi-o manifestă neîncetat. Vă asigur că rezultatul negocierilor care sunt purtate la aceasta oră vă vor fi comunicate în scurt timp, iar prin bunăvoinţa lui Dumnezeu şi cu sprijinul poporului român, George Becali să fie guvernatorul brandului Părintele Arsenie Boca", se arată în scrisoarea semnată de Andor Sandor. **JA-A.G.**

Cum sună viitorul?

Dacă aceste negocieri se poartă sau nu, nu suntem în măsură să spunem. Dar, cel mai probabil, vom afla dacă Becali va fi viitorul „stăpân" al Sfântului Ardealului.

Gigi Becali îl preia pe... Arsenie Boca

FOTO: JA

Bătrân de 80 de ani, dispărut de acasă

ARAD. Poliţiştii arădeni sunt în căutarea unui bărbat în vârstă de 80 de ani, dispărut de pe raza municipiului Arad în 26 mai. Ladislau Gyekeny are 1,75 m, 70 de kilograme, păr cărunt şi ochi căprui. La momentul dispariţiei bătrânul era îmbrăcat cu pantaloni în carouri, de culoare maro, o cămaşă roşie şi vestă cu multe buzunare, iar pe cap purta o şapcă cu cozoroc gri. „Persoanele care deţin informaţii ce pot conduce la depistarea bărbatului sunt rugate să apeleze serviciul unic de urgenţă 112 sau să se adreseze celei mai apropiate secţii de poliţie", au declarat reprezentanţii IPJ Arad. **JA-I.C.**

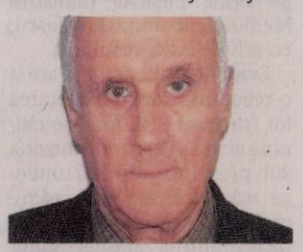

Ladislau Gyekeny FOTO: FAN

Se face lumină în cazul tragediei de la Ghioroc

Unul dintre cei doi tineri care se aflau în maşina care a ajuns în lacul Ghioroc, în arestul Poliţiei.

Cele două tinere decedate şi adolescentul de 18 ani care a condus maşina FOTO: FAN

ARAD. Este vorba despre tânărul de 18 ani, din Orţişoara. S-a stabilit că el se afla la volanul autoturismului atunci când acesta a plonjat în lac. Tânărul a fost adus, miercuri, 30 mai, în arestul Inspectoratului de Poliţie Judeţean Arad. Poliţiştii l-au reţinut pe bază de ordonanţă pentru 24 de ore sub acuzaţia de ucidere din culpă. La expirarea perioadei reţinerii, cel mai probabil, tânărul va fi prezentat instanţei cu propunere de arestare preventivă. „În baza probatoriului administrat, poliţiştii Postului Ghioroc sub coordonarea şi îndrumarea unui procuror de caz din cadrul Parchetului de pe lângă Judecătoria Lipova, au identificat şi reţinut un tânăr de 18 ani bănuit de comiterea infracţiunii de ucidere din culpă. În fapt, în urma cercetărilor efectuate de poliţişti s-a stabilit că tânărul, la data de 20 mai, s-ar fi aflat la volanul autoturismului pe care l-ar fi condus, iar ulterior, pierzând controlul asupra direcţiei de deplasare, s-a răsturnat în lacul Ghioroc, eveniment care s-a soldat cu decesul a două tinere", a declarat inspectorul principal de poliţie Lorena Radu, purtător de cuvânt în cadrul IPJ Arad.

Accidentul

Tinerele, de 24 şi 26 de ani, din judeţul Timiş, au decedat în 20 mai după ce maşina în care se aflau acestea împreună cu tânărul de 18 ani şi cu un altul în vârstă de 27 de ani, s-a scufundat în lacul Ghioroc. Tinerii se deplasau cu maşina pe un drum de pământ aflat în sudul lacului Ghioroc, în zona cabanei Las Vegas când a avut loc groaznicul incident. Băieţii au reuşit să iasă din maşină, însă tinerele au rămas captive în autoturism. Cele două tinere au fost scoase din maşina scufundată în lac de către scafandrii din cadrul Inspectoratului pentru Situaţii de Urgenţă Arad. În momentul în care echipajele ISU Arad s-au scufundat pentru a le scoate pe tinere afară le-au găsit în partea din faţă a maşinii: una dintre tinere se afla pe scaunul din dreapta faţă, cu centura de siguranţă pusă. Atunci s-a lansat ipoteza potrivit căreia una dintre tinere se afla la volan. La o zi după teribilul incident, imaginile video surprinse de camerele de supraveghere amplasate pe o terasă aveau să dea naştere unui al doilea scenariu. Cel potrivit căruia în momentul producerii accidentului la volanul maşinii se afla unul dintre cei doi băieţi care le însoţeau pe tinere, deoarece imaginile l-au surprins pe adolescentul de 18 ani urcând la volan. Acest scenariu s-a dovedit a fi, până la urmă, cel adevărat deoarece în urma cercetărilor efectuate poliţiştii au stabilit că tânărul de 18 ani se afla la volan când a avut loc accidentul. **JA-I.C.**

Fără permis auto

Tânărul de 18 ani nu deţine permis auto, însă - ţinând cont că accidentul s-a întâmplat pe un drum agricol - conducerea maşinii nu necesita permis de conducere.

Prins cu două numere de înmatriculare diferite

ARAD. Un tânăr din judeţul Maramureş a fost depistat, miercuri dimineaţa, de poliţiştii Serviciului Rutier, pe Calea Zimandului, la ieşire din Arad spre Oradea, în timp ce conducea un autoturism care avea numere de înmatriculare diferite.

În faţă, maşina avea un număr de înmatriculare, iar în partea din spate un altul. S-a constatat că autoturismul era înmatriculat în Franţa şi că „şoferul", de fapt, nu deţinea permis auto.

„Poliţiştii Serviciului Rutier au depistat în trafic un tânăr din judeţul Maramureş, în timp ce conducea un autoturism pe Calea Zimandului. În urma controlului efectuat, s-a constatat că numerele de înmatriculare montate în partea din faţă şi din spate a autoturismului sunt diferite, autoturismul fiind înmatriculat în Franţa.

De asemenea, în urma verificărilor în bazele de date a reieşit faptul că tânărul nu deţine permis de conducere pentru nicio categorie de vehicule. Pe numele tânărului în cauză a fost întocmit un dosar de cercetare penală sub aspectul săvârşirii de infracţiuni la regimul circulaţiei rutiere: conducerea unui autoturism cu număr fals de înmatriculare şi fără a deţine permis de conducere", au declarat reprezentanţii IPJ Arad. **JA-I.C.**

Fără permis, la Lipova

LIPOVA. S-a urcat din nou la volan deşi nu avea permis şi, în acelaşi timp, era cercetat şi în alte cauze penale pentru infracţiuni rutiere. Poliţiştii au dispus de această dată reţinerea tânărului. Potrivit IPJ Arad „pe 25 mai, (...) poliţiştii din Lipova au depistat un tânăr de 25 de ani, din Zăbrani, în timp ce conducea un autoturism fără a deţine permis de conducere pentru nicio categorie de vehicule. În baza probatoriului administrat s-a dispus reţinerea pentru 24 de ore a tânărului pe bază de ordonanţă de reţinere". **JA-I.C.**

Zâmbete, jocuri şi voie bună de Ziua Copilului

200 de copii de la şcolile arădene au sărbătorit mai repede Ziua Internaţională a Copilului la Centrul „Curcubeu" din Arad.

ARAD. Peste 200 de copii au participat miercuri, 30 mai, la Complexul Curcubeu de pe strada Cuza Vodă, nr. 1, pentru a celebra „Ziua Internaţională a Copilului". Evenimentul a fost organizat de Consiliul Local al municipiului Arad prin Direcţia de Asistenţă Socială.

Cu această ocazie s-au organizat ateliere de lucru pentru copii - pictură pe faţă, concursuri de desene, concurs de creaţie, au avut loc mini-campionate de fotbal şi de tenis de masă. Pe parcursul zilei au avut loc mai multe programe artistice susţinute de elevii din şcolile arădene şi copiii de la Complexul Curcubeu, au avut un program susţinut de trupa de dansuri Calimeno, echipa de zumba de la acelaşi centru şi mulţi alţii. La final au fost oferite premii ce au constat în jocuri de societate, rechizite, baloane, cornuri cu ciocolată, răcoritoare, diplome.

„Copiii reprezintă viitorul comunităţii, ei reprezintă bucuria şi entuziasmul. Să le urăm împreună La Mulţi Ani, copii ai Aradului!", au declarat reprezentanţii DAS Arad. **JA-V.G.**

Sport

„Mai stau până duminică. Dacă se mişcă ceva mai aştept o săptămână să mă decid"

Ionuţ Popa, antrenor UTA

8 ani are cel mai mic concurent care va participa la prima ediție a competiției 1 Iunie Junior Atletism, limita maximă fiind 14 ani. Evenimentul organizat de Asociația „ProActivi pentru Viitor" va avea loc de Ziua Copilului, de la ora 10.00, pe arena „Gloria". Premiile în bani sunt: 100 de lei, pentru locul I, câte 50 de lei, pentru locurile II și III.

Pe podium la Cupa Nordului la judo

BAIA MARE. Sub comanda antrenorilor Arpad Nagy, Cristian Mercea și Dorin Drimbe, judoka de de CS Municipal Arad au participat la a XV-a ediție a Cupei Nordului. Pe tatami din Baia Mare s-au remarcat: David Mercea și Cristiana Mercea, ambii clasați pe primul loc, respectiv Vlad Vesa și Maria Bociort, ocupanți ai locului trei. Au pierdut meciurile decisive pentru câștigarea medaliei de bronz David Maier și Ștefan Roman. **JA-D.S.**

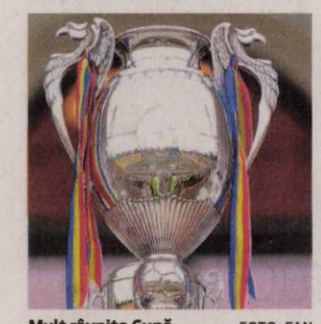

Mult râvnita Cupă FOTO: FAN

Zăbrani a făcut-o KO pe Sântana

PECICA. AJF Arad a decis să reprogrameze semifinala dintre Victoria Zăbrani și Unirea Sântana, care a fost întreruptă în minutul 6, în urmă cu două săptămâni, din cauza faptului că ambele echipe s-au retras de pe teren. Ieri, la Pecica, Zăbraniul a făcut instrucție cu Sântana, câștigând clar, cu 5-1, după ce la pauză era deja 4-0. Golurile au fost marcate de Băd (2), Fl. Pavel, Zele, Măgulean, respectiv Capătă. După acest succes, Victoria Zăbrani merge în finală, acolo unde va da peste campioana județului, puternica echipă Crișul Ch. Criș. Ultimul act va avea loc pe data de 9 iunie. **JA-L.S.**

Popa: „Nu dorim să fim papagali"

UTA ar putea să fie preluată de ceva investitori, dar nu se suflă o vorbă.

ARAD. Astăzi e meciul cu FC Argeș (de la ora 18, pe stadionul „Nicolae Dobrin" din Trivale), ultimul din campionat, dar cei de la UTA nu sunt interesați deloc de ceea ce se va întâmpla la Pitești. Chiar Ionuț Popa a spus, ieri, că nu-l interesează scorul.

„Nu mă interesează de FC Argeș, nici de scor. Vreau să-i văd la lucru pe tinerii noștri jucători. O să stau în tribună, să văd mai bine, iar în acest fel le dau libertatea să facă ce vor pe teren, să arate ce pot. Ședința de dinainte de meci va fi scurtă, o să le spun să joace ce știu ei, să dea totul pe teren" - a declarat „Mister".

Cât mai stă Popa la UTA?

Pe de altă parte, se vorbește că în aceste zile se negociază preluarea clubului de către ceva investitori recomandați de Ionuț Popa. De altfel, acesta va rămâne la UTA doar dacă se schimbă ceva la club.

„A fost o înțelegere între noi să nu vorbim, să nu fim papagali, așa cum sunt alții. Știu amănunte în acest sens, dar nu le pot spune. Sunt sigur că - dacă se va întâmpla ceva - domnul Meszar vă va anunța. Eu mai stau la UTA până duminică. Dacă se mișcă ceva, îmi mai iau o săptămână să mă decid ce fac. După aceea, dacă nu va fi nimic, o să plec, deoarece am o ofertă clară" - a declarat Ionuț Popa.

Manea va fi „decanul" de vârstă de la UTA, la meciul cu FC Argeș FOTO: FAN

18 pentru Pitești

Dacă nimic nu se întâmplă, lotul echipei UTA pentru meciul cu FC Argeș este următorul: Barna, Creța - R. Iuga, Lazăr, Manea, Markovic, Dinculescu, Savin Stahl, D. Dan, A. Iuga, Tănase, Jorza, Prună, Sorato, A. Bodri, Toma, Cocian, D. Popa.

Excluşii sunt în vacanță!

Tehnicianul echipei UTA a vorbit și despre cei patru jucători excluși din lot. „După ce i-am anunțat că nu mai fac parte din lot, Polgar, Petra, Buia și Hlistei au intrat în vacanță, nu s-au mai antrenat. Ei sunt, de altfel, la final de contract. Cine dorește să rămână la UTA, sunt sigur că poate negocia cu conducerea clubului. Dar, din câte am auzit, încă dinainte de meciul cu Dacia Brăila, unii au spus că vor să plece, vreo doi-trei dintre ei. De exemplu, Roșca a venit la mine și m-a întrebat dacă poate pleca. I-am spus, imediat, că e liber" - a conchis Ionuț Popa.

LEO SFÂRA
leo.sfara@informmedia.ro

UTA şi Viitorul caută calificarea în semifinale!

ARAD. Având un număr mare de echipe (16) înscrise în Campionatul Județean Under 15, Aradul a avut dreptul de a trimite la etapa zonală două echipe.

În calitate de campioană a Aradului pe 2018, AFC UTA va încerca să se califice pentru etapa semifinală la „zona" de la Arad - teren Sînicolau Mic -, unde va avea ca adversare FC Hunedoara (31 mai, ora 11:30), Luceafărul Cluj (2 iunie, ora 11:30) - în grupă. Dacă va încheia pe primul loc, UTA va disputa finala „zonei" pe 3 iunie, ora 11, cu câștigătoarea grupei din care fac parte Școlar Reșița, Unirea Alba Iulia și ASU Poli Timișoara.

Iată lotul echipei AFC UTA (antrenori Dinu Donca și Radu Mărginean): Alex Roșca, Ronald Rigo, Daniel Puta, Sergiu Goian, Marcel Mercioiu, Mario Bulzan, Robert Ursu, Mario Andrieș, Alin Maxim, Samuel Onișor, Denis Tambor, Alex Patlagica, Răzvan Rotea, Iulian Dănilă, David Petruț, Ianis Sterciuc, David Măgulean, Cătălin Vulturar și Andrei Mocan.

Al doilea club din Arad ca valoare la această categorie de vârstă, ACS Viitorul, va disputa etapa zonală la Cluj, unde va întâlni Viitorul Oradea (31 mai, ora 13), Atletic Zalău (1 iunie, ora 13) și LPS Satu Mare (2 iunie, ora 13) - în grupă. Dacă va câștiga seria, Viitorul va disputa finala pe 3 iunie, ora 11, cu învingătoarea dintre Avântul Reghin, Kiss Baia Mare, Academia Gloria Bistrița și CFR Cluj.

Iată lotul echipei Viitorul Arad (antrenor Norbert Josza): Mihai Miclean, Raul Ristin, Silviu Bortiș, Mădălin Goldiș, Claudiu Popa, Adrian Pereny, Raul Turcanu, Florin Todoran, Alex Adamcsik, Robert Iacob, Flavius Domide, Alexandru Melniciuc, Andrei Narsesovici, Daniel Paulin, Andrei Petrean și Onisim Pocioian. **JA-D.S.**

Voleibalistele din Nădlac, campioane naţionale!

IZVORANI. În condițiile în care echipele arădene, de orice nivel, se zbat la coada clasamentelor, raza de soare vine dinspre voleiul din Nădlac, fetele reprezentând Liceul Teoretic „Jozef Gregor Tajovsky" devenind campioane în Olimpiada Gimnaziilor.

„Urma scapă turma" se spune în popor, iar după cinci clasări arădene în partea inferioară a ierarhiei, la turneele finale ale Gimnaziadei, a venit rândul elevelor din Nădlac să facă spectacol la fileul de la Izvorani și să urce pe cea mai înaltă treaptă a podiumului.

În drumul lor spre aur, fetele profesorului Dorin Vărșăndan nu au cedat niciun set, depășind pe: Școala Gimnazială „Al.I. Cuza" Brăila, Șc. Gim. nr. 7 Botoșani, Șc. Gim. „L. Rebreanu" Mioveni - în faza grupelor -, Col. Naț. „Frații Buzești" Craiova - în semifinale, și LSP „M. Eliade" București - în finală.

Bucuria campioanelor de la Victoria Nădlac FOTO: JA

Jana Konyarik, Bianca Culda, Roxana Marton - au primit premiul de „cea mai bună ridicătoare" -, Teodora Hireș, Anicka Konyarik, Alexandra Coroi, Raluca Bursuc, Elisa Diaconu, Bianca Hajduc și Larisa Baba sunt componentele lotului nădlăcan. Ele au fost recompensate cu premii în bani, din partea Ministerului Educației Naționale, echipament sportiv (trening, tricou, încălțăminte sport, rucsac), din partea Comitetului Olimpic și Sportiv Român (COSR), care a mai acordat școlii din Nădlac un set de mingi de joc. **JA-D.L.**

Vor alerga 200 de kilometri

ARAD. Supermaratonul Békéscsaba - Arad - Békéscsaba, eveniment ajuns la ediția a XXI-a, va avea loc la finele acestei săptămâni, sâmbătă și duminică, 2, respectiv 3 iunie.

Participanții vor concura la: maraton (individual și ștafetă), ciclism - cea mai atractivă probă, cu sute de concurenți - și role. Conform organizatorilor, ediția trecută a avut 1319 concurenți, cei mai mulți fiind la ciclism (1122).

Startul în ziua a doua este programat duminică, de la ora 10.00, din fața Primăriei Arad. **JA-D.L.**

SC ERGAD TECHNOLOGY SRL

Arad, str. Padurii nr. 24, firma cu capital integral italian care activeaza in domeniul industriei electronice

angajează:

PERSOANA PENTRU CONTROL CALITATE

- **Experienta in domeniul electronic**
- **Cunoasterea limbii italiene**
- **Disponibilitate pentru deplasari in Italia.**

SE OFERA:

- **pachet salarial atractiv**
- **salariu de incadrare incepand *DE LA 2800 RON***
- **oferim bonusuri suplimentare**
- **decontare transport**
- **tichete de masa din prima zi**
- **prime de vacanta**
- **ore suplimentare platite dublu**
- **program de lucru 1 schimb**

Trimiteti CV la adresa:
otilia.dimeny@ergad.eu
sau prin fax 0257-306-194, tel. 0257-206-247. (8216)

Campionatul Judeţean - Liga 6, etapa 19

Seria A. Rezultate: Podgoria Șiria – Șoimii 2 Lipova 1-1, Olimpia Bujac – Lunca Teuz Sînpaul 1-0, Viitorul Pereg – Athletico Vinga 5-0, Mureșana Măndruloc – Victoria 2 Zăbrani 5-4, Crișul 2 Chișineu Criș – Real Horia 6-4, Sporting Șagu – Citizens Of Arad 2-1.

1. BUJAC	19	17	0	2	68-33	51
2. LT SÎNPAUL	19	12	1	6	64-27	37
3. LIPOVA 2	19	11	3	5	65-38	36
4. PEREG	19	10	5	4	57-30	35
5. ȘIRIA	19	10	4	5	42-23	34
6. CRIȘUL CRIȘ 2	19	11	0	8	66-49	33
7. MĂNDRULOC	19	9	2	8	57-49	29
8. ȘAGU	19	8	0	11	35-51	24
9. HORIA	19	7	2	10	41-44	23
10. VINGA	19	4	2	13	24-63	14
11. ZĂBRANI 2 *	19	4	1	14	37-59	7
12. CITIZENS	19	1	0	18	27-117	3

* - ECHIPĂ PENALIZATĂ CU 6 (ȘASE) PUNCTE

Etapa viitoare (duminică, 3 iunie): Citizens – Pereg, Zăbrani 2 – Șiria, LT Sînpaul – Crișul Criș 2, Horia – Șagu, Vinga – Măndruloc, Lipova 2 – Bujac.

Seria B. Rezultate: Național Sintea Mare – Speranța Chier 2-1, Național 2 Sebiș – Voința Zărand 4-2, Progresul Dieci – Frontiera Pilu 1-2, Spicul Olari – CS Șicula 3-0, AS Hălmagiu – Viitorul Caporal Alexa 3-1, Villa Gurba – FC Sântana 1-2.

1. SÂNTANA *	19	17	1	1	101-27	49
2. PILU	19	16	1	2	73-24	49
3. SEBIȘ 2	19	15	3	1	93-23	48
4. GURBA	19	12	4	3	67-24	40
5. ZĂRAND	19	9	1	9	58-44	28
6. HĂLMAGIU	19	8	2	9	36-43	26
7. DIECI	19	7	0	12	42-59	21
8. OLARI	19	5	2	12	22-56	17
9. CHIER	19	5	1	13	36-75	16
10. CAPORAL A	19	5	1	13	45-99	16
11. SINTEA MARE	19	4	1	14	29-63	13
12. ȘICULA	19	2	1	16	22-87	7

* - ECHIPĂ PENALIZATĂ CU 3 (TREI) PUNCTE

Etapa viitoare (duminică, 3 iunie): Pilu – Sebiș 2, Zărand – Gurba, Sântana – Hălmagiu, Caporal Alexa – Sintea Mare, Chier – Olari, Șicula – Dieci.

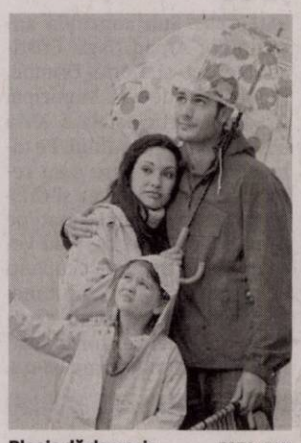

Ploaia dă depresie FOTO: FAN

Vremea are efect asupra stării noastre psihice

METEOPEDIE. Oamenii de știință irlandezi au confirmat că starea vremii are efect asupra stării psihice, demonstrând că cele mai ridicate rate de simptome depresive sunt iarna, iar cele mai scăzute, primăvara. O altă constatare spune că simptomele depresive sunt mai pregnante odată cu creșterea cantității de ploi și că participanții la studiu care locuiau în cele mai însorite zone sunt cel mai puțin expuși la tulburări depresive.

60

la sută dintre femeile din România, plus un procent mai mic de bărbați, prezintă manifestările bolii varicelor, care poate dezvolta în timp complicații dintre cele mai severe. Primele semne ale afecțiunii pot apărea la vârste destul de fragede. Disconfortul la nivelul gambelor, senzația de arsură, de picioare umflate, vene dureroase și inestetice sunt primele semne ale apariției varicelor.

Și în orașele poluate, beneficiile sunt mai mari decât riscurile FOTO: FAN

Ciclismul și mersul pe jos versus poluare

ANTIPOLUARE. Beneficiile pentru sănătate ale ciclismului și mersului pe jos sunt mai mari decât efectele nocive ale poluării aerului, conform cercetătorilor Universității Cambridge. Ei confirmă că exercițiile fizice regulate pot reduce riscul de diabet, boli de inimă și mai multe tipuri de cancer. Potrivit experților, punctul de basculare - când riscurile încep să depășească beneficiile - vine după 7 ore de ciclism sau 16 ore de mers pe jos pe zi.

Sfatul medicului, important pentru a menține oasele puternice și articulațiile suple FOTO:FAN

Protejează-ți sistemul osos

Oasele au nevoie de o protecție aparte. Și asta pentru că sunt suprasolicitate, mai ales la efort. Iar calciul și vitamina D sunt esențiale pentru un sistem osos sănătos.

SISTEM OSOS. Un studiu al Arhivelor de Medicină Internă a constatat că 3 din 4 oameni suferă de deficiență de vitamina D. Cu toții știm despre aportul acesteia la susținerea sănătății oaselor. Dar există mulți alți micronutrienți necesari în menținerea unor oase puternice și articulații suple. Și trebuie neapărat luați în considerare, mai ales atunci când trecerea timpului - îmbătrânirea - își dă mâna cu depunerea regulată de efort fizic.

Vă prezentăm câteva metode pentru a susține sanătatea sistemului osos.

1 Alimentele bogate în calciu ajută sistemul osos. Adulții ar trebui să aducă în organism 1000 mg de calciu în fiecare zi. Calciul este cel mai important mineral pentru menținerea sănătății oaselor. Deoarece oasele îl folosesc atât pentru a rămâne puternice cât și pentru a contabalansa aciditatea adusă de alimentație și efort. Bărbații de peste 50 de ani și femeile trecute de 70 de ani necesita mai mult calciu - 1200 mg pe zi. „Alimentele bogate în calciu includ produse lactate, broccoli, somon, legume verzi cu frunze, produse din soia și brânză. Ba chiar multe dintre variantele moderne de lapte vegetal sunt deja îmbogățite cu calciu marin organic. Dar nu prea trebuie să consumați mai mult de 2000 mg de calciu pe zi pentru a preveni . efectele lui secundare", spun specialiștii.

2 Vitamina D3 este necesară. Adolescenții sănătoși și adulții pot utiliza chiar 2000UI și uneori până la 4000UI de Vitamina D3 pe zi. Cu mult mai mult decât recomandările de aport alimentar uzuale! Principalul mod prin care organismul obține vitamina D este expunerea la lumina ultravioletă a soarelui. Dar la latitudinea noastră geografică și la stilul nostru de viață nu este de ajuns și de aceea suntem tributari suplimentarii prin alimentație.

3 Magneziul, cuprul și zincul sunt aliați. Alegeți o dietă care să conțină și alimentele furnizoare de magneziu, zinc și cupru. O dietă sănătoasă include un echilibru între acizi grași sănătoși, proteinele cu profil complex de aminoacizi, cerealele integrale, fructele și legumele. Există însă unele alimente pe care le puteți introduce mai frecvent pentru a crește nivelul de magneziu, zinc și cupru. Alimentele bogate în magneziu includ nuci, crustacee, ciocolată neagră, soia și semințe de floarea-soarelui. Carnea de vită, moluștele și arahidele sunt alimente bogate în zinc. Cuprul este predominant în alimente cum ar fi calamarii, homari, roșiile uscate și stridiile.

4 Cel puțin 30 ml de lichid pentru fiecare kilogram al corpului. Organismul trebuie să rămână hidratat pentru a fi sănătos. Hidratarea va ajuta întregul corp, în special organele și articulațiile. Și s-a dovedit că reduce riscul de apariție a osteoporozei. Cantitatea de fluide de care aveți nevoie se bazează pe diverși factori. Dar femeile ar trebui să consume, în general 2 litri pe zi pe când bărbații 2,5 - 3 litri.

5 Evitați excesele alimentare. Trebuie evitate cantitățile excesive din alimente ce pot aduce compuși ce pot deveni nocivi pentru sănătatea osteo-articulară. Sarea, băuturile carbogazoase, cofeină, țigările și uleiurile hidrogenate trebuie consumate cu moderație, întrucât se știe că diminuează conținutul de calciu din oase. Acestea au numeroase alte efecte negative pentru sănătate, deci este mai bine să le evitați pe cât posibil.

6 Fără fumuri și alcool. Evitați fumatul și consumul de alcool în exces. Nicotina și alcoolul fac oasele slabe și fragile, scăzând conținutul lor de calcio. Mai mult, ele împiedica corpul să treacă prin ciclurile de somn necesare pentru a vă permite recuperarea. Somnul suficient este important pentru sistemul osos, deoarece organismul repara țesuturile degradate în timpul somnului.

Cantitatea contează

Este important să fiți conștienți de cantitatea de vitamina D3 și K2 pe care trebuie să o consumați în fiecare zi. Sănătatea oaselor este un aspect la care toată lumea trebuie să se gândească. Cu toate acestea, cele două vitamine nu sunt totdeauna suficiente. Și pot exista consecințe grave în cazul ignorării regulilor corecte privind dieta, stilul de viață și postura. Cel mai important aspect al menținerii sănătății pe termen lung al sistemelor scheletic, articular și muscular este obținerea constantă din dietă a nutrienților specifici necesari. Gama de suplimente nutriționale cu colagen bioactiv, pulbere solubilă sau comprimate, ajută organismul să își asigure cantitatea optimă din anumiți nutrienți. Participând astfel la menținerea sănătății generale a organismului. Și, în mod particular, a oaselor, cartilajelor articulare, pielii, ligamentelor și tendoanelor.

SFATURILE LUI RELI

Aurelia Gabor

Sportul practicat constant poate schimba destine

Nu lăsați simțurile estetice să adoarmă! Să nu fiți complexate de vârsta pe care o aveți! Depinde doar de noi să nu simțim greutatea anilor care ne doboară, vârsta este cea pe care o simțim, nu cea pe care o avem. În primul rând trebuie să-ți placă ție, ca femeie, felul în care arăți. Dacă ai respect pentru tine, ai și pentru cei din jur. Spun, chiar, că un sport practicat constant poate schimba destine. Începutul este greu, trebuie un efort de voință pentru a practica un sport măcar două luni, zilnic, iar apoi, mișcarea va deveni un fel de „drog" benefic, un mod de viață. Făcând sport, capeți încredere în tine pe măsură ce imaginea din oglindă îți place tot mai mult. Admir și respect femeile care au grijă de sănătatea și frumusețea lor tot timpul. Mișcarea este secretul vârstelor feminității. Pentru a fi mereu bine dispusă și mulțumită de felul în care arată, o femeie are nevoie doar de un plus de voință, spunând „nu" unei mese copioase și „da" atunci când este vorba de practicarea sportului.

> Stă numai în puterea omului să lupte pentru păstrarea sănătății și vitalității"

Este timpul să reluați sau să începeți o activitate fizică. Exercițiile aerobice au un mare rol în definirea corpului și în asigurarea unui tonus de invidiat, iar energia și buna dispoziție pe care o câștigați prin mișcare, felul în care veți arăta vă vor face să spuneți: acum sunt mulțumită! Un program bine condus de gimnastică aerobică oferă pregătire fizică, relaxare, deconectare. Să fim mereu frumoase și sigure pe noi, pentru a ne putea expune liber și cu convingere propria personalitate, visele, dorințele.

Sănătatea nu se cumpără, se merită. De multe ori ne gândim la sănătate numai după ce am pierdut-o. Viața noastră se desfășoară în condiții de stres, sedentarism, alimentație irațională, poluare, factori ce duc la suferințe ale organismului și la uzura lui prematură. Stă numai în puterea omului să lupte pentru păstrarea sănătății și vitalității. Alimentația echilibrată, exercițiul fizic, gândirea pozitivă ne ajută să depășim momentele de cumpănă din viața noastră.

Astăzi citiți și, poate spuneți că am dreptate. Aș fi nespus de fericită să știu că măcar o parte din cei care sunt de acord cu mine, vor începe să practice zilnic o formă de mișcare. Succes!

redactia.jurnalaradean@informmedia.ro

Undă verde pentru teste ADN în farmacii

TEST ADN. O companie producătoare de medicamente a primit undă verde pentru a comercializa, în SUA, kituri pentru analize ale ADN-ului care pot determina riscul de boli. „Am lucrat cu agenția medicamentelor din SUA timp de doi ani, pentru a stabili un cadru de reglementare pentru vânzarea directă către consumatori a testelor genetice", a declarat Anne Wojcicki, CEO unei companii producătoare de astfel de teste. Aceste noi kituri vor permite clienților să vadă dacă sunt purtători de mutații genetice care cresc foarte mult riscul ca descendenții lor să sufere de anumite boli. Testul va oferi informații cu privire la 36 de boli, inclusiv fibroza chistică.

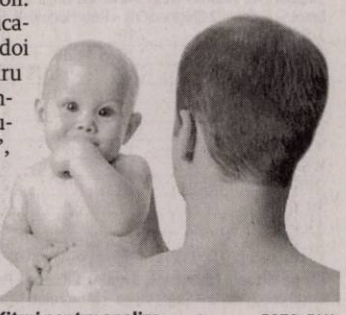

Kituri pentru analize FOTO: FAN

Auto Schunn
Centru autorizat de vânzări și service Mercedes-Benz
Mașina ta preferată!
400 Disponibile

Vino în centrele Auto Schunn să faci cunoștință cu noul tău Mercedes-Benz.
Call center: 0742.036.913
www.auto-schunn.ro
Auto Schunn - Arad, Deva, Suceava
Mercedes-Benz
The best or nothing.
(915959)

MEDIQA
VINO ȘI BENEFICIAZĂ DE CONSULTAȚII GRATUITE PRIN CONTRACT CU CAS ARAD!
Cardiologie
Oftalmologie
Neurologie
Endocrinologie
Ginecologie
Medicină internă
ORL
Detalii la 0257/217700 sau la sediul clinicii situat în Municipiul Arad, B-dul Revoluției Nr.10
www.mediqa.ro

ARAD ONLINE
www.aradon.ro

SC ERGAD TECHNOLOGY SRL
Arad, str. Padurii nr. 24, firma cu capital integral italian care activeaza in domeniul industriei electronice
angajează:

MONTATORI SUBANSAMBLE SI OPERATORI ASAMBLARE PARTE MECANICA
Femei si barbati pentru montarea componentelor electronice.
SE OFERA:
- Salariu de incadrare 2600 ron din prima luna
- bonus dupa 3 luni de la data angajarii
- decontare transport+asiguram transport pe ruta Arad-Zadareni si Arad-Iratos,Dorobanti,Curtici,Macea cu microbuz
- tichete de masa din prima zi
- prime de vacanta
- analize gratuite pentru angajare
- ore suplimentare platite dublu
- program de lucru 1 schimb

TEHNICIENI ELECTRONISTI
Pentru control si reparare placi electronice cu tehnologia SMD si montarea componentelor in SMD
CERINTE:
- Experienta
- cunoasterea limbii italiene constituie un avantaj
- cunoasterea si capacitatea de a citi schemele electronice;
- capacitatea de a suda componentele SMD;
- disponibilitate pentru deplasari in Italia.
- se vor specifica in curriculum vitae experientele de munca in domeniul electronicii
- salariu de incadrare 2750 ron din prima luna
- bonus dupa 3 luni de la data angajarii

Trimiteti CV la adresa:
otilia.dimeny@ergad.eu sau prin fax 0257-306194; tel.0257-206247

OPERATORI LINIE SMD
CERINTE:
- Cunoasterea si capacitatea de a citi schemele electronice constituie un avantaj
- Disponibilitate pentru deplasari in Italia.
- Se vor specifica in curriculum vitae experientele de munca in domeniul electronicii

SE OFERA:
- Salariu de incadrare 2750 ron
- Bonus dupa 3 luni de la data angajarii
- Ore suplimentare platite dublu
- Sporuri de noapte platite
- Decontare transport
- Tichete de masa din prima zi
- Prime de vacanta

(8023)

MONTATORI SUBANSAMBLE SI OPERATORI ASAMBLARE
Femei si barbati pentru montarea componentelor electronice.
SE OFERA:
- Salariu de incadrare 2500 ron
- bonus dupa 3 luni de la data angajarii
- decontare transport+asiguram transport pe ruta Arad-Zadareni si Arad-Iratos,Dorobanti,Curtici,Macea cu microbuz
- tichete de masa din prima zi
- prime de vacanta
- analize gratuite pentru angajare
- ore suplimentare platite dublu
- program de lucru 1 schimb

Trimiteti CV la adresa:
otilia.dimeny@ergad.eu sau prin fax 0257-306194;tel.0257-206247

ANGAJĂM
ȘOFER categoria D
CU ATESTAT TRANSPORT PERSOANE
Se acceptă şi pensionari, până în 65 ani, domiciul stabil în ARAD.
☎ 0754-870-524 (8584)

ACA MARKET ANDREI MUREȘANU angajează
VÂNZĂTORI şi LUCRĂTORI COMERCIALI
Ce oferim? *Posibilitate de promovare, bonusuri în funcţie de performanţă, salariu atractiv între 1.500-2.000 net, program flexibil, part time sau full time.*
Dacă te entuziasmează ideea de a lucra cu noi, trimite CV-ul tău la adresa: **Arad, Andrei Mureşanu nr. 9** sau adresa de email: **pikeplace8@gmail.com.**
Pentru programări şi interviu, telefon: **0752.927.214.** (8575 - H 30280)

(8629 - H 30266)

SC NEW STONE SRL
titular al PUZ – Amenajare zonă de agrement şi bazin piscicol nevidabil pentru pescuit sportiv prin lucrări de excavare în perimetrul Sântana II, amplasat în extravilanul localităţii Sântana, FN (CF nr. 304090 şi 304089), jud. Arad anunţă publicul interesat asupra disponibilizării proiectului plan şi finalizării raportului de mediu.
Consultarea proiectului de plan şi a raportului de mediu se poate realiza la sediul **SC NEW STONE SRL** din Sântana, str. Mihail Eminescu, nr. 83, jud. Arad zilnic între orele 9-12.
Comentariile şi propunerile se vor transmite în scris la sediul proiectantului SC GEOMETRICA SRL – Arad, str. Gh. Şincai, nr. 2-6, ap. 5 şi la sediul APM Arad, Splaiul Mureşului, FN, în termen de 45 zile calendaristice de la apariţia anunţului.
Dezbaterea publică a raportului de mediu va avea loc în data de 16.07.2018. Prezentarea raportului de mediu se va face începând cu ora 13:00 la sediul Primăriei oraşului Sântana, jud Arad.
Autorităţile invitate să participe: Garda Naţională de Mediu – C.J. Arad, Direcţia de Sănătate Publică Arad, Primăria oraşului Sântana, Inspectoratul pentru Situaţii de Urgenţă „Vasile Goldiş" Arad, A.N. „Apele Române" - Administraţia Bazinală de Apă Crişuri, Administraţia Naţională de Îmbunătăţiri Funciare Arad, Direcţia pentru Agricultură şi Dezvoltare Rurală Arad şi Agenţia Naţională pentru Resurse Minerale – C.I.T.R.M. Timişoara.
Dezbaterea este deschisă publicului interesat. (8573 - H 30343)

ANUNŢ PUBLIC
S.C. FLORA ARNO S.R.L., titular al **PUZ – ZONĂ DEPOZITARE, CĂI COMUNICAŢIE CALE FERATĂ INDUSTRIALE**, amplasat în jud. Arad, extravilan com. Şagu, De 22, Extrase CF nr. 306845 Şagu (nr. Cad 306845) şi 306846 Şagu (nr. Cad 306846), anunţă publicul interesat asupra depunerii solicitării de obţinere a avizului de mediu.
Informaţiile privind conţinutul documentaţiei tehnice a proiectului propus pot fi consultate la sediul APM Arad, str. Splaiul Mureşului F.N., zilnic (orele 8-16).
Observaţiile publicului se primesc la sediul APM Arad, Str. Splaiul Mureşului F.N., în termen de 18 zile calendaristice de la publicarea anunţului. (8624)

Societatea Cooperativa Mestesugareasca ARCOOM SCM
CONFECTII FEMEI
Angajează:
- Confectioneri la masina
- Tehnician in confectii textile
- Personal pentru operaţiile de lansat si ambalat

Informatii la telefoanele: **0784-216-178, 0257-256-919** sau la sediul societatii din **Arad, str. Closca nr. 8.** (8636 - H 34734)

S.C. CENTRALA ELECTRICA DE TERMOFICARE – ARAD S.A.
anunţă publicul interesat asupra solicitării de obţinere a acordului de mediu pentru proiectul – Demontarea utilajelor tehnologice si echipamentelor cazan abur industrial 2 X 100 t/h in Arad, strada 6 Vânători, FN, judeţul Arad.
Informaţiile privind potenţialul impact asupra mediului al proiectului propus pot fi consultate la sediul A.P.M. Arad, Splaiul Mureş, FN, intre orele 9 ÷ 13 si la sediul titularului din Arad, strada 6 Vânători, FN, judeţul Arad.
Observaţiile publicului se primesc zilnic la secretariatul Agenţiei pentru Protecţia Mediului Arad, Splaiul Mureş, FN. (8633 - H 34720)

DECESE

Cu profundă tristeţe în suflet, anunţ trecerea la cele veşnice,

la vârsta de 67 ani, a soţului meu
lt.col.(rez.)

IOAN GHEORGHE MIHUŢ.

Dumnezeu să-l ierte şi să-l odihnească în pace şi binecuvântare!
Înmormântarea va avea loc astăzi, 31 mai 2018, ora 14:00, la Cimitirul Micălaca.

Soţia ELEONORA, îndoliată

Cu tristeţe şi durere în suflet, anunţăm încetarea din viaţă a iubitului nostru soţ şi tată,

CSÉCS FRANCISC-RUDOLF,
în vârstă de 62 ani.

Trupul neînsufleţit este depus la Capela Ro-styl de pe str. Cocorilor nr. 27, iar slujba de înmormântare va avea loc astăzi, 31 mai 2018, ora 15,00 de la capela Cimitirului Eternitatea (UTA). Dumnezeu să-i vegheze odihna veşnică în Împărăţia Lui!

Soţia Luci şi fiul Tibi

Cu adâncă şi nespusă durere, anunţăm încetarea din viaţă după o lungă suferinţă a iubitului nostru tată şi frate,

HERMAN OCTAVIAN,
la doar 58 ani.

Trupul neînsufleţit se află depus la Casa Funerară Kuki de pe str. Cocorilor. Slujba de înmormântare va avea loc vineri, 1 iunie 2018, ora 14:00 la aceeaşi locaţie. Dumnezeu să-l ierte!

Familia îndoliată

CONDOLEANŢE

Cu durere şi tristeţe ne despărţim de vecinul nostru drag,

lt.col.(rez.)

IOAN GHEORGHE MIHUŢ,

şi transmitem sincerele noastre condoleanţe şi întreaga compasiune soţiei îndoliate.

Asociaţia de locatari Bloc 254

COMEMORĂRI

Cu regret în suflet anunţ că la data de 1 iunie 2018 se împlineşte un an de când draga mea soţie,

LUMINIŢA PĂDUREAN
(născută VORNICU)

a trecut în veşnicie, alături de îngeri şi de sfinţi. Dumnezeu să te ierte şi să te odihnească în pace suflet bun şi generos! Nu te voi uita niciodată!

Soţul îndurerat,
pr. Mihail Pădurean

Când se stinge o lumânare o aprinzi din nou, dar când se stinge o viaţă o plângi mereu. Se împlinesc 14 ani de la plecarea dintre noi a celui care a fost soţ, tată şi bunic,

BOROŞ NICOLAIE (MIKI).

Bunul Dumnezeu să te odihnească în pace!

Soţia şi familia

Anunţurile de deces se publică GRATUIT!

Cu profundă tristeţe şi durere în suflet anunţ împlinirea a 40 de zile (duminică 3 iunie) de la decesul scumpului meu soţ,

LAKATOŞ IOAN
(65 ani).

Parastasul de pomenire va avea loc sâmbătă, 2 iunie 2018, ora 12:00, la Catedrala de la Podgoria. Te-am iubit, te iubesc şi te voi iubi mereu cât voi trăi pe pământ.

Soţia Mimi îndoliată

Cu durere în suflet amintesc că azi, 31 mai 2018 se împlinesc 40 de zile de când m-a părăsit dragul meu soţ,

NISTEA DUMITRU.

Bunul Dumnezeu să te aşeze în rândul drepţilor şi să-ţi dea odihnă veşnică! Parastasul şi slujba de pomenire vor avea loc sâmbătă, 2 iunie 2018, ora 11:30 la Biserica Ortodoxă din cartierul Pădureni, oraş Chişineu Criş. Vei rămâne veşnic în amintirea şi sufletul meu!

Soţia Mariana îndurerată

În data de 5 iunie se împlinesc 6 luni de când ne-a părăsit scumpul nostru soţ, tată şi bunic,

ŞOIMOŞAN IOAN.

Parastasul de pomenire va avea loc sâmbătă, 2 iunie 2018, ora 14:00 în Cimitirul Micălaca cu sfinţire de cruce. Dumnezeu să-l ierte şi să-l odihnească!

Familia

O floare, o lacrimă, o rugăciune de iertare şi odihnă veşnică înălţăm către cer celui care a fost şoţ, tată şi bunic,

EREMIA IOAN.

Cu durere în suflet anunţăm că în data de 2 iunie 2018 ora 12:00 la Catedrala Ortodoxă Veche din Arad va avea loc parastasul de 40 de zile.

Familia îndoliată

Păstrăm neştearsă amintirea, aducem un pios omagiu de neuitare în amintirea iubitei noastre soră şi mătuşă,

MARIA MÎNZAT,

de la a cărei trecere în veşnicie se împlinesc 19 ani. Dumnezeu să o odihnească în linişte şi pace!

Sora Doina îndurerată

Publicitate mică 0257-210.775

SERVICII FUNERARE

NOSFERATUM

SERVICII FUNERARE COMPLETE
Arad, str. Ghiba Birta nr. 26 - Tel.: **0752 10 11 12; 0357 80 48 38**
NON STOP e-mail: **nosferatumarad@yahoo.com** **www.nosferatum.ro**

TRANSPORT GRATUIT ÎN MUNICIPIUL ARAD ŞI ORAŞUL PECICA
* Sicrie la preţ de producător;* Înmormântări GRATUITE – doar pe baza cuponului de pensie; * Consultanţă şi medic constatator; * Rezolvăm actele la spital, primărie, casă de pensii, C.A.R.P.; * PRELUĂM DECEDAŢII DE LA MORGĂ; * Igienizare, cosmetizare, îmbălsămare, incinerarii, REPATRIERI, CAPAC FRIGORIFIC; * CAPELA CIMITIR ETERNITATEA (UTA)! * Borduri, monumente funerare, mozaic, marmura, granit.

Durere şi dor nemărginit retrăim acum la împlinirea a 40 de zile de când ne-a părăsit iubitul nostru tată, cumnat, prieten de suflet,

col.(r)

GHIDARCĂ CONSTANTIN.

Exişti în fiecare gând al nostru şi vom duce mai departe amintirea ta. Dumnezeu să-ţi vegheze somnul de veci! Parastasul de pomenire va avea loc sâmbătă, 2 iunie, ora 10,30 la Catedrala Veche Arad.

Familiile Ghidarcă, Bălău, Micu

Amintiri dragi, lacrimi, multă durere în suflet şi un dor nestins este tot ce a rămas de cânsd, în urmă cu 6 luni de zile, cel mai bun soţ, tată, bunic şi socru,

col.ing.

IOAN BARNA,

s-a ridicat la ceruri. Dragostea şi sfaturile bune, de care am avut parte, ne vor călăuzi toată viaţa. Vei rămâne veşnic în sufletele noastre! Dumnezeu să-ţi dea odihnă! Parastasul va avea loc sâmbătă, 2 iunie 2018, ora 11.00, la biserica din Cimitirul Pomenirea.

Familia îndurerată

Sunt 13 ani de când

învăţătoarea

PATROC MARIA-FELICIA

a plecat de lângă noi, lăsând un gol imens în sufletele noastre. În această tristă şi grea zi de 31 mai, ne amintim cu drag şi dor de bunătatea, dragostea şi generozitatea cu care ne-ai înconjurat ca soţie, mamă şi bunică. Te purtăm în inimile noastre în fiecare zi, căci uitarea nu se va aşterne niciodată peste chipul tău drag. Acum gândurile familiei se îndreaptă spre tine, rugând pe Bunul Dumnezeu să-ţi odihnească sufletul, aşezându-l în rândul celor drepţi! Dormi în pace, suflet bun!

Familia: soţul Nicu, fiica Rodica şi copiii Gia şi Iulian, fiica Florentina şi fiicele: Luciana şi Karina

---

Moment de adâncă tristeţe, la 10 ani la trecerea în veşnicie a dragului nostru,

AVRAM SĂBĂU.

Dumnezeu să-ţi dea odihnă veşnică!

Soţia Doina, fiul Ciprian cu familia

Trecerea timpului nu poate şterge din inimile noastre amintirea celui care ne-a părăsit în urmă cu 7 ani, iubitul nostru soţ, tată, bunic,

FARCAŞ CRĂCIUN.

Nu te vom uita niciodată.

Familia

După şase ani de neuitare, omagiul adus an de an memoriei celui care ne-a fost soţ, tată şi bunic rămâne o vagă consolare cu care sfidăm nemiloasa trecere a timpului peste noi şi forţa cernită a morţii, care ne-a răpit dreptul la fericire şi ne-a îngenunchiat în faţa destinului. Să-i fie somnul lin şi îngerii aproape celui care a fost

VARGA TUŢU
din Chişineu-Criş.

Cei pentru care nu eşti mort, ci numai dus:
soţia, copiii şi nepoţii

PRIMĂRIA MUNICIPIULUI ARAD ANUNȚĂ

Organizarea concursului de recrutare pentru ocuparea următoarelor funcții publice de execuție vacante:

➢ ***Serviciul Ordine, Liniște Publică și Parcări 1:***

● **polițist local, clasa a III-a, gradul profesional principal;**

Condiții specifice: studii liceale, respectiv studii medii liceale, finalizate cu diplomă de bacalaureat; permis de conducere categoria B; vechime în specialitate: minimum 5 ani;

➢ ***Serviciul Ordine, Liniște Publică și Parcări 2:***

● **polițist local, clasa I, gradul profesional principal;**

Condiții specifice: studii universitare de licență absolvite cu diplomă, respectiv studii superioare de lungă durată, absolvite cu diplomă de licență sau echivalentă; permis de conducere categoria B; vechime în specialitate: minimum 5 ani;

● **polițist local, clasa a III-a, gradul profesional principal;**

Condiții specifice: studii liceale, respectiv studii medii liceale, finalizate cu diplomă de bacalaureat; permis de conducere categoria B; vechime în specialitate: minimum 5 ani;

● **polițist local, clasa a III-a, gradul profesional asistent;**

Condiții specifice: studii liceale, respectiv studii medii liceale, finalizate cu diplomă de bacalaureat; permis de conducere categoria B; vechime în specialitate: minimum 1 an;

Condițiile generale de ocupare a funcțiilor publice pentru care se organizează concursul sunt cele prevăzute la art. 54 din Legea nr. 188/1999 privind Statutul funcționarilor publici, republicată, cu modificările și completările ulterioare.

Concursul constă în:

- selecția dosarelor de înscriere – maximum 5 zile lucrătoare de la data expirării termenului de depunere a dosarelor;
- proba sportivă – eliminatorie – programată în data de 29.06.2018, ora 09:00, locația: Stadionul Gloria Arad, str. Dacilor, nr. 9;
- proba scrisă – programată în data de **05.07.2018, ora 11.00,** la sediul instituției - Arad B-dul. Revoluției nr. 75;
- interviul – programat în maximum 5 zile lucrătoare de la data susținerii probei scrise;

Dosarele de concurs conțin, în mod obligatoriu, documentele prevăzute la art. 49 din H.G.R. nr. 611/2008, cu modificările și completările ulterioare.

Dosarele de concurs se depun la sediul instituției până la data de **19.06.2018, ora 17:00.**

Coordonatele de contact pentru primirea dosarelor:

- adresa de corespondență: Arad B-dul. Revoluției nr. 75 - cam. 8, Serviciul Resurse Umane;
- telefon: 0257281850, interior 162;
- fax: 0257250253;
- adresa de e-mail: **pma@primariaarad.ro;**
- persoana de contact: Dan Anca-Diana – consilier juridic– Serviciul Resurse Umane.

Bibliografia și atribuțiile prevăzute în fișa postului se afișează la sediul instituției-avizierul Serviciului Resurse Umane și pe pagina de internet a instituției: **www.primariaarad.ro.**

Ministerul Finanțelor Publice. Agenția Națională de Administrare Fiscală. Direcția Generală Regională a Finanțelor Publice - Timișoara. Administrația Județeană a Finanțelor Publice Arad. Serviciul Colectare și Executare Silită Persoane Juridice. Dosar de executare nr. 45894. Nr. ARG_DEJ 62611 din 22.05.2018. Anunț privind vânzarea bunurilor mobile. În temeiul prevederilor art. 250, alin. (2) din Legea nr. 207/2015 privind Codul de Procedură Fiscală, cu modificările și completările ulterioare, vă facem cunoscut că, în ziua de 14, luna Iunie, anul 2018, ora 15:00, în localitatea Arad, str. B-dul. Revoluției, nr. 77, camera 35, jud. Arad, se vor vinde la licitație următoarele bunuri mobile, proprietate a debitorului/ terței persoane SC TAMPLARIA BUJAC SRL, cu domiciliul fiscal în localitatea Arad, str. Independenței, nr. 11, județul Arad, cod de identificare fiscală 32527964, a doua licitație: Denumirea bunului mobil. Descriere sumară, Drepturile reale și privilegiile care grevează bunurile, dacă este cazul, Prețul de evaluare sau de pornire al licitației, exclusiv TVA, Cota TVA/ neimpozabil/ scutit *): Mașină de rindeluit abrict cu lățimea de lucru 400 mm, Nu este cazul, 2790 lei, 19%; Aerotermă (încălzitor de aer alimentat cu apă fierbinte) brand Mark model Tanner tip MDA 141 L, debit aer cald 1265 mc/h, 19 kw, cu schimbător de căldură cu 4 rânduri, motor 220 V/ 50 Hz, Nu este cazul, 1395 lei, 19%. *) Regimul și cotele de taxă pe valoarea adaugată aplicabil/ aplicabile pentru vânzarea bunurilor mobile sunt cele prevăzute de Titlul VII din Legea nr. 227/2015 privind Codul Fiscal, cu modificările și completările ulterioare. Invităm pe cei care pretind vreun drept asupra acestor bunuri să înștiințeze despre aceasta organul de executare, înainte de data stabilită pentru vânzare. Cei interesați în cumpărarea bunurilor sunt invitați să se prezinte la termenul de vânzare, la locul fixat în acest scop și până la acel termen să prezinte oferte de cumpărare. Pentru participarea la licitație ofertanții depun, cu cel puțin o zi înainte de data licitației, următoarele documente: a) oferta de cumpărare; b) dovada plății taxei de participare sau a constituirii garanției sub forma scrisorii de garanție, reprezentând 10% din prețul de pornire a licitației. Plata taxei se va efectua în contul IBAN RO94TREZ0215067XXX022241, beneficiar Direcția Generală Regională a Finanțelor Publice Timișoara - Administrația Județeană a Finanțelor Publice Arad, cod de identificare fiscală 3519933, deschis la Trezoreria Operativă Municipiul Arad; c) împuternicirea persoanei care îl reprezintă pe ofertant; d) pentru persoanele juridice române, copie de pe certificatul unic de înregistrare eliberat de Oficiul Registrului Comerțului; e) pentru persoanele juridice străine, actul de înmatriculare tradus în limba română; f) pentru persoanele fizice române, copie de pe actul de identitate; g) pentru persoanele fizice străine, copie de pe actul de identitate/ pașaport; h) declarația pe proprie răspundere a ofertantului prin care certifică faptul că nu este persoană interpusă cu debitorul. Cumpărătorului îi revine obligația de a respecta prevederile legale speciale, cum ar fi obligațiile de mediu, obligațiile de conservare a patrimoniului național sau altele asemenea, respectiv: -. Alte informații de interes pentru cumpărător, după caz: -. Pentru informații suplimentare, vă puteți adresa la sediul nostru sau la numărul de telefon 0257.202731. (8631)

PRIMĂRIA MUNICIPIULUI ARAD invită locuitorii din cartierul Micălaca la întâlnirile cetățenești

Acestea vor avea loc săptămâna viitoare, după cum urmează:

- Marți, 5 iunie 2018, începând cu ora 19, la Școala gimnazială "Regina Maria", str. Mioriței FN, este programată întâlnirea cu locuitorii din Zonele 100-200;
- Miercuri, 6 iunie 2018, ora 19, la Complexul Universitar M al Universității "Aurel Vlaicu", strada Elena Drăgoi, nr.2, va avea avea loc întâlnirea cetățenească la care sunt invitați locuitorii din Zona 300;
- Joi, 7 iunie 2018, ora 19, în Parcul "Sfânta Maria" (fost „23 August"), locuitorii din Zonele 500-700 sunt invitați la întâlnirea cu reprezentanții administrației locale. În caz de vreme nefavorabilă, aceasta se va desfășura la Școala Gimnazială "Caius Iacob", Strada Nucet 3.

Temele propuse pentru aceste întâlniri sunt de interes pentru locuitorii din zonă: programul de regenerare urbană, modernizarea iluminatului public, amplasarea rampelor subterane și altele.

(8635)

S.C. RECONS S.A. ARAD angajează

CONFECȚIONER-MONTATOR TÂMPLĂRIE CU VITRAJ IZOLANT

Condiții :
- Școală profesională cu diplomă sau curs de calificare în domeniu;
- experiența în domeniu constituie avantaj
- permis de conducere ctg. B

Se oferă:
- salariu negociabil
- tichete de masă
- ore suplimentare

Pentru relații și depuneri de CV-uri sediul societății din Arad, B-dul Iuliu Maniu FN, e-mail societății: office@reconsarad.ro , fax 0257-281458, telefonul 0257- 281378, 281386, între orele 8,00-16,00. (8626)

ANUNȚ PUBLIC

ASOCIAȚIA "TERRA NOBILLIS", titular al **PUZ ZONĂ SERVICII ȘI RECREERE - CENTRU FORMARE PROFESIONALĂ / SPORT ȘI ZONĂ DEPOZITARE ȘI PROCESARE**, amplasat în extravilanul Mun. Arad, DJ 709B stânga, Extras CF nr. 338233 Arad, anunță publicul interesat asupra depunerii solicitării de obținere a avizului de mediu.

Informațiile privind conținutul documentației tehnice a proiectului propus pot fi consultate la sediul APM Arad, str. Splaiul Mureșului F.N., zilnic (orele 8-16).

Observațiile publicului se primesc la sediul APM Arad, Str. Splaiul Mureșului F.N., în termen de 18 zile calendaristice de la publicarea anunțului. (8627 - H 34710)

ANUNȚ PUBLIC

Privind solicitarea de revizuire a Autorizatiei Integrate de Mediu nr. 2/26.02.2018, care va fi depusa la Agentia pentru Protectia Mediului Arad, str. Splaiul Muresului, FN, Tel: 0257-280996, 0257-280331, Fax: 0257-284767, de catre S.C. FCC ENVIRONMENT ROMANIA S.R.L, situata in Arad, Soseaua Centura Nord, FN, tel: 0357/130920, fax: 0357/130921, in scopul desfasurarii activitatii, prevazute conform Anexei 1 la Legea nr. 278/2013 privind emisiile industriale: "5.4. Depozitele de deseuri, astfel cum sunt definite la lit.b) din anexa nr.1 la Hotărârea Guvernului nr.349/2005 privind depozitarea deseurilor, cu modificarile și completarile ulterioare, care primesc peste 10 tone de deseuri pe zi sau cu o capacitate totala de peste 25.000 de tone, cu exceptia depozitelor pentru deseuri inerte". Solicitarea de revizuire a autorizatiei integrate de mediu se refera la: "modificarea Autorizatiei de Gospodarire a Apelor ca urmare a punerii in functiune a noii statii de epurare a levigatului."

Informații privind impactul potențial asupra mediului al activitatilor pentru care se solicita revizuirea autorizatiei integrate de mediu, formularul de solicitare, raportul de amplasament si decizia de emitere a autorizatiei integrate de mediu pot fi consultate la sediul Agentiei pentru Protectia Mediului Arad, str. Splaiul Muresului, FN in zilele de luni-joi intre orele 08.00-16.30 si vineri intre orele 08.00-14.00, precum si la urmatoarea adresa de internet http://apmar.anpm.ro. Publicul are dreptul sa prezinte verbal sau in scris comentariile asupra solicitarii de revizuire a autorizatiei integrate de mediu la sediul Agentiei pentru Protectia Mediului Arad, fax: 0257284767, tel.: 0257280331, e-mail: office@apmar.anpm.ro, in zilele de luni-joi intre orele 08.00-16.30 si vineri intre orele 08.00-14.00, in termen de 30 de zile de la aparitia anuntului. (8621 - H 34675)

GARSONIERE

- **A A** Achiziționez garsonieră, apartament 1 cameră, cash, ☎0746.055.126, ☎0755.483.216. 16025
- **A Cumpăr** cu banii jos garsonieră- apartament 1 cameră, 0721.670.839. 23926
- **Vând garsonieră** et. 3, Micălaca, mobilată P.F., 23.850 Euro, 0757.306.058. 24856
- **Vând garsonieră** 31 mp, et. IV în Micălaca, mobilată. Telefon 0771.343.792, 0770.314.540. 30964

AP.2 CAMERE-ARAD

- **A A** Achiziționez apartament 2,3,4 camere, cash, ☎0746.055.126, ☎0755.483.216. 16027
- **A Cumpăr** apartament 2- 3 camere. Plătesc cash, ☎0742.781.651. 23925
- **Vând apartament** 2 camere decomandat, et. 5/10, Podgoria, preț 45.500 Euro, 0745.925.658. 19258
- **Vând apartament** 2 camere, et. 2, Gurahonț, renovat. Telefon 0743.403.165. 21317
- **Vând apartament** 2 camere la Podgoria, parter, semidecomandat. Preț 46.000 Euro. Tel. 0770.215.502. 29536
- **Vând apartament** 2 camere, decomandat, total renovat, interior izolat, 2 balcoane, ușă metalică, tâmplărie termopan, etaj 4/4, zona Billa. Telefon 0784.292.944. 29889
- **Vând apartament** 2 camere, et. 2, Meținu, 94 mp, 0722.606.527. 34691

AP.3 CAMERE-ARAD

- **Vând apartament** ultradotat în zona 700, Micălaca, et. 3, preț negociabil. Informații telefon 0733.970.130. 34701
- **Vând apartament** 3 camere, 6 Vânători, spațios, 42.300 Euro, 0757.306.058. 24857

AP.4 CAMERE-ARAD

- **Vând apartament** în asociație 4 camere, et. 1, Romanilor (Malul Mureșului), 120.000 Euro, 0735.627.854. 34693

CASE-ARAD

- **Urgent! Vând** casă în Cicir, suprafață 946 mp. Telefon 0746.424.641. 26413
- **Vând apartament** cu 1 cameră cu încălzire proprie și casă bătrânească cu teren în Sânicolau Mic. Persoană fizică. Telefon 0754.427.033, 0754.489.068. 33624
- **Vând casă** Grădiște, 2 camere, 147 mp teren, 22.000 Euro, 0722.257.409. 30967
- **Vând casă** în Arad- Bujac, str. Petru Maior, 0744.935.404, 0756.691.413. 34047
- **Vând casă** zona UTA, 3 camere, grădină 244 mp, ☎0762.334.605. 19784
- **Vând casă** 2 camere și bucătărie, str. Independenței, cartier Bujac, lângă arenă. Informații: 0751.354.376. 34704

SPAȚII COM-ARAD

- **Vând spațiu** comercial, Banu Mărăcine, 3 camere, 85 mp, vitrină, negociabil, 97.000 Euro, 0758.088.678. 34108

TERENURI LOCAL

- **Vând teren** (loc casă) Via- Carmina, 653 mp, utilități, 21.000 Euro. Telefon 0733.632.595. 34689
- **Vând 2** terenuri pentru casă a 800 mp per bucată. Telefon 0724.523.983. 33061

TERENURI JUDEȚ

- **Cumpăr teren** arabil Șiria, Horea, Zimand, Șeitin, Semlac, Nădlac, 0756.495.174. 34695
- **Vând teren** arabil Lipova 1,35 ha (Ivancea)- 4.200 Euro/ ha. Fâneață: 0,5 ha; 0,2300 ha; 0,3800 ha, preț negociabil, 0747.299.982. 19274
- **Vând 500** mp teren intravilan, localitatea Horia, 4.500 Euro, ☎0743.325.339. 20144

IMOBILE CHIRII

- **Închiriez apartament** 2 camere, decomandat, în Vlaicu cu încălzire proprie, persoană fizică. Telefon 0754.427.033, 0754.489.068. 33621
- **Închiriez cameră,** bucătărie, baie, intrare separată, 0725.045.433. 34722
- **Închiriez garsonieră** amenajată pe termen lung, str. Ursului. Tel. 0749.182.610. 29877
- **Închiriez garsonieră** mobilată și utilată, zona Fortuna. Tel. 0742.972.800. 30904
- **Închiriez garsonieră** în Vlaicu, zona Fortuna, 120 Euro/ lună+ 100 Euro avans, 0764.433.077. 33627
- **Dau în** chirie garsonieră mobilată, Confecții, 100 Euro, 0756.495.174. 34694

SPAȚII COM-ARAD

- **SC închiriază** hale, birouri, ateliere, curte, vad comercial bun, 0745.993.788. 29854

OFERTE LOCURI DE MUNCĂ

- **Angajăm șoferi** transport marfă internațional și dispecer transport. Tel. 0722.239.479.
- **Angajăm asistent** manager posesor carnet cat. B, cunoștințe office. Telefon 0720.400.350.
- **Angajăm muncitoare** necalificate, calificate, infirmieră, 1.500 lei în mână, 0726.219.140.
- **Angajăm patiser(ă)** cu experiență. Tel. 0257- 210012, 0744.103.119, 0744.114.386. 34110
- **Angajez brutar** în Fântânele, 6 km de Arad. Telefon 0723.152.639.
- **Angajez instalator** sanitar pensionar, zugrav, muncitor necalificat. Tel. 0747.051.756.
- **Angajez modelator** covrigi. Salariu net 1.500 lei. Informații tel. 0723.648.778.
- **Caut femeie** menaj, întreținere grădină cu posibilitate de cazare, ☎0770.289.253. 34686
- **Caut ingrijire** femeie bolnavă la pat, zona gării. Telefon 0732.499.767.
- **Firmă de** curățenie angajează femei de serviciu. Telefon 0723.060.277, 0731.551.430.
- **Hotel 3** stele angajează cameristă. Condiții avantajoase. Tel. contact: 0731.050.384.
- **Magazin electrice** din Subcetate angajează vânzătoare- facturistă. Telefon 0746.180.418.
- **S.C. angajează** îngrijitor clădiri (portar). Informații la tel. 0729.028.814.
- **SC angajează** buldoexcavatoriști, muncitori calificați și necalificați. Telefon 0744.511.701, 0745.389.770.
- **Hotel trei** stele situat în zona centrală angajează ajutor de bucătar cu experiență și cameristă (femeie de servici). Se asigură salarizare motivantă. Telefon: 0744.608032.

CONSTRUCȚII

- **Aduc la** domiciliul clientului nisip, balast, sort, griblură, ☎0745.237.099. 29800
- **Aduc balast,** nisip, sort, pământ, ridic moloz, maraniță, lemne, ☎0747.206.371. 25342

AUTO STRĂINE

- **Vând Opel** Astra H, 1,9 Diesel, combi, cutie automată, ☎0722.274.870. 29893

s.c. APA PLUS 97 s.r.l. angajează:

- **instalatori, electricieni, sudori**
- **inginer instalații pentru construcții**
- **inginer instalații electrice**

pentru lucrări în zona Timiș - Arad.

Se oferă salarii atractive.

Mai multe relații la telefon: **0731 660 855**. (8563 - H 29886)

- **Vând Chevrolet Aveo,** an 2012, diesel, stare foarte bună, mașină de garaj, 40.000 km reali, culoare gri, unic proprietar. Preț 5.200 euro, negociabil. Telefon: 0722.777.308
- **Vând Opel** Astra 2008, în rate pe 2 ani, ofer garanție și acte cu 55.000 km, 4.600 Euro, 0745.925.658. 19260

MOTOCICLETE-VÂNZARE

- **Vând motocicletă** Harley Davidson, an 2005, 16.000 km. Tel. 0727.658.802. 34712

GARAJE

- **Vând garaj** str. Milea nr. 24- 26. Preț 2.025 Euro, ☎0727.658.802. 34716

ELECTRONIC PLUS

- **Vând frigider,** congelator, mașină spălat automată, ladă, vitrină, combină, ☎0257-210613. 34737

ANIMALE,PĂSĂRI

- **Cumpăr vaci** adulte pentru sacrificare, tineret pentru creștere. Telefon ☎0745.505.122. 30279
- **Vând doi** viței și o junincă. Telefon 0744.859.389, 0722.596.641. 34098
- **Vând pui** de carne și rasă mixtă. Tel. 0748.322.489. 34725
- **Vând 2** capre tinere, 2 iezi 1- 2,8 luni, 3 rațe 3- 4 kg, 0725.045.433. 34723
- **Vând 3** porci grași (250- 300 kg), grăsuni (60- 70 kg), 150 buc. oi țurcane și miei, 80 capre+ iezi. Telefon 0733.624.194, 0257/ 252634. 34726

PIERDERI

- **Declar pierdute** Certificatul de înregistare al societății Roentgen S.R.L., cu seria B1154659 și certificatul constatator 47296/ 2009. Le declar nule. 34281
- **Pierdut certificat** constatator sediu 12109/ 22.03.2016 și certificat constatator terți 12109/ 22.03.2016 aparținând Aliard Production SRL- D. Le declar nule. 34702
- **Pierdut Certificat** membru nr. 3790 eliberat de Ordinul Asistenților Arad pe numele Suba Andreea- Ligia. 34677

LOCURI DE VECI

- **Vând 1** loc de veci în Cimitirul Eternitatea (UTA), preț negociabil, 0749.649.729. 34043

ÎMPRUMUTURI FINANCIARE

- **IFN acordă** credite de nevoi personale angajaților și pensionarilor, ☎0729.660.774.

DIVERSE

- **Cumpăr cupru,** cositor, alamă, aluminiu, fier, baterii, caroserii, pene. Tel. ☎0748.912.117. 34724
- **Cumpăr mașini** pentru fier vechi, fier vechi, pene, baterii auto. Ne deplasăm la domiciliu, 0748.803.788, 0755.169.215. 30263

EVIDENȚIAZĂ-TE!

Talon valabil până în 30 iunie 2018

Text: **DATA apariției:**.....

.....

.....

.....

.....

.....

.....

Date personale:

Nume și Prenume:

Telefon:

Buletin de identitate:

TALON + PREȚUL CATEGORIEI AFERENTE

Anunțurile se preiau zilnic, la ghișeu, până în ora 16[00], după această oră, se pot prelua doar prin intermediul sistemului online de preluare al anunțurilor disponibil pe www.jurnalaradean.ro . Anunțurile de mică publicitate din Jurnal Arădean se publică pe baza talonului din ziar
Redacția nu își asumă responsabilitatea pentru conținutul anunțurilor de mică publicitate!

JURNAL ARADEAN

Program mica publicitate:
pe B-dul Revoluției, nr. 81
luni-joi: 8.00-17.00,
vineri: 8.00-16.00
duminică: 9.00-13.00.

Publicitate mică 0257/210.775

Vedeta de televiziune Kim Kardashian West FOTO: EPA

Kardashian, la Casa Albă

WASHINGTON. Vedeta de televiziune Kim Kardashian West urmează să se întâlnească la Casa Albă cu președintele SUA, Donald Trump, căruia îi va solicita să grațieze o bătrână de 62 de ani, condamnată la închisoare pe viață pentru o infracțiune neviolentă legată de droguri, potrivit revistei Vanity Fair.

Kim Kardashian West se va întâlni inițial cu consilierul prezidențial Jared Kushner, ginerele președintelui, ulterior urmând să aibă o întrevedere cu Donald Trump. Potrivit unei surse citate de Vanity Fair, vedeta ar urma să solicite președintelui să o grațieze pe Alice Johnson, 62 de ani, condamnată la închisoare pe viață. Într-un interviu recent, Kardashian a declarat că în cazul în care va avea ocazia, îi va „explica lui (Trump), că la fel ca oricine altcineva, putem să facem alegeri de care nu suntem mândri și la care nu ne-am gândit până la capăt". După vizita la Casa Albă, Jared Kushner și soția lui, Ivanka Trump, plănuiesc să o invite pe vedeta de televiziune la o cină la ei acasă.

SURSA: AGERPRES

Ziua Mondială fără Tutun

GENEVA. „Fumatul vă frânge inima" este sloganul ales în acest an pentru a marca Ziua Mondială fără Tutun, celebrată joi de Organizația Mondială a Sănătății (OMS), ai cărei reprezentanți consideră că evenimentul reprezintă o bună ocazie pentru a reaminti faptul că țigaretele afectează și alte organe, nu doar plămânii, informează miercuri AFP. Medicina a dovedit acest lucru de multă vreme: fumătorii prezintă un risc considerabil mai mare de infarct miocardic și de accident vascular cerebral (AVC). „80% din totalul victimelor provocate de infarct în rândul persoanelor sub 45 de ani sunt persoane fumătoare", au anunțat reprezentanții Federației Franceze de Cardiologie. Fumatul „favorizează apariția spasmelor arteriale (îngustare brutală), formarea de cheaguri și apariția unor tulburări ale ritmului cardiac".

SURSA: AGERPRES

Capucin

Un pui de capucin s-a născut în urmă cu două săptămâni la Grădina Zoologică din Debrecen. FOTO: EPA

Lava închide o autostradă

WASHINGTON. Autoritățile americane au închis o autostradă din Hawaii în urma unei scurgeri de lavă de la vulcanul Kilauea, cerând locuitorilor să părăsească imediat zona, informează site-ul agenției de știri Reuters. Institutul american de Geofizică a avertizat că un nor de cenușă vulcanică se îndreaptă spre nord-vest.

Scurgerile de lavă au blocat mai multe drumuri și au afectat zeci de clădiri de pe insula Hawaii. Totodată, zone întinse au rămas fără energie electrică după ce peste 400 de stâlpi de electricitate au fost distruși. Până în acest moment nu au fost înregistrate decese cauzate în mod direct de erupția vulcanului Kilauea, însă un bărbat a fost rănit serios după ce a fost lovit de o rocă vulcanică masivă.

Cel puțin 82 de clădiri au fost distruse, iar aproximativ 2.000 de persoane au primit ordin de evacuare în urma erupției vulcanului Kilauea, în data de 3 mai.

SURSA. MEDIAFAX

Pahoa, Hawaii FOTO: EPA

Se face „Maleficent 2"

LONDRA. Actrițele Angelina Jolie și Elle Fanning s-au reunit pentru „Maleficent 2", iar filmările pentru acest lungmetraj marca Disney au debutat marți, transmite AFP. Filmările au loc la Pinewood Studios, lângă Londra, și în mai multe locuri din Marea Britanie, potrivit unui comunicat al companiei Disney.

Elle și Angelina FOTO: EPA

„Este ziua în care trebuie să îți aduci mama la locul de muncă, pe platourile Maleficent2", a scris Fanning, în vârstă de 20 de ani, într-un mesaj publicat pe platforma online Instagram, care a fost distribuit de 250.000 de ori în prima oră. Împreună cu mesajul, aceasta a publicat și o fotografie cu ea, în fața actriței Angelina Jolie, care râde.

„Maleficent", lansat în 2014, realizat cu un buget de producție de 180 de milioane de dolari, a obținut încasări de aproape 760 de milioane de dolari pe plan mondial.

„Maleficent", produs de studiourile Disney, este un film de acțiune care spune povestea clasică „Frumoasa din Pădurea adormită" din punctul de vedere al personajului negativ - interpretat de Angelina Jolie.

SURSA: MEDIAFAX

Va fi închisă pentru fraudă

MECCA. Creatoarea indoneziană de modă Anniesa Hasibuan, devenită celebră la nivel mondial pentru creațiile sale destinate femeilor musulmane și pentru hijab-urile sale emblematice, a fost condamnată luni la 18 ani de închisoare pentru fraudă și spălare de bani. Hasibuan, 31 de ani, și soțul său, antreprenorul indonezian Andika Surachman, au fost găsiți vinovați de către o instanță de la periferia capitalei Jakarta pentru că și-au escrocat clienții care și-au rezervat pelerinaje la Mecca prin intermediul agenției de turism a cuplului, First Travel, pentru o sumă totală de aproximativ 848 de milioane de rupii (52.000 de euro). De asemenea, creatoarea a fost condamnată la plata unei amenzi de 10 miliarde de rupii (617.000 de euro), în timp ce soțul său a fost condamnat la 20 de ani de închisoare și la plata aceleiași sume.

SURSA: AGERPRES

Anniesa Hasibuan FOTO: EPA

Paula

Pasionată de modă, a câștigat titlul de Miss Crișana 2013. FOTO: MISSTV

www.aradon.ro
Mai multe poze cu Paula

Morgan Freeman vs. CNN

Avocatul actorului Morgan Freeman cere postului TV să retragă o știre, dar CNN refuză.

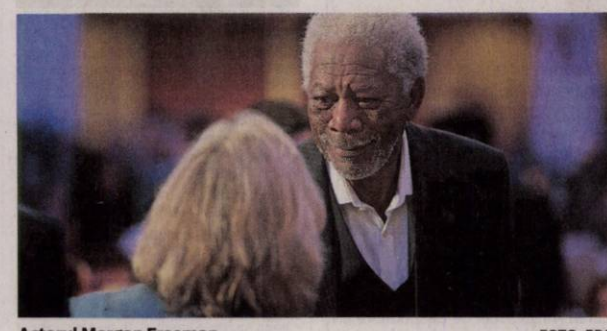

Actorul Morgan Freeman FOTO: EPA

LOS ANGELES. Avocatul actorului Morgan Freeman (80 ani) a cerut postului CNN, marți, într-o scrisoare publică, să retragă știrea despre o serie de acuzații de hărțuire sexuală formulate la adresa starului hollywoodian. Într-un răspuns oficial, tot marți, postul de televiziune a anunțat că refuză să dea curs acestei solicitări.

„Am prezentat conducerii CNN dovezi obiective, inclusiv înregistrări video și dezmințiri oficiale ale presupuselor «victime», ce atestă faptul că presupusele incidente care au dat naștere acelui articol nu s-au produs niciodată", a declarat avocatul actorului, Robert Schwartz, pentru AFP.

Robert Schwartz a criticat în scrisoarea adresată CNN acel articol despre Morgan Freeman, pe care îl consideră „o împrumutare a voinței de a face rău, de a face erori" și marcat de „absența controlului editorial și de rele practici jurnalistice".

Într-o anchetă publicată joi de CNN, Morgan Freeman era acuzat de opt femei - cele mai multe sub protecția anonimatului - că a făcut în manieră repetitivă comentarii deplasate la adresa unor colaboratoare și jurnaliste, referitoare la trupurile acestora, dar și aluzii sexuale.

Sindicatul actorilor de la Hollywood (SAG) a anunțat că analizează posibilitatea retragerii unui premiu pentru întreaga carieră atribuit actorului.

SURSA: AGERPRES

Însărcinată cu primul copil

LOS ANGELES. Diane Kruger așteaptă primul ei copil împreună cu prietenul său, actorul Norman Reedus, cunoscut din serialul „The Walking Dead", informează Metro.co.uk.

Potrivit publicației Us Weekly, vedeta este însărcinată - o veste care vine la doar câteva zile după ce Page Six remarca că Diane, originară din Germania, a evitat alcoolul la Festivalul de Film de la Cannes. De altfel, actrița, cunoscută pentru superproducția „Troy" sau pentru drama „In the Fade", a sugerat chiar ea că este însărcinată pe Instagram postând pe 24 mai o poză alb-negru alături de un emoji cu urme de pași.

Copilul va fi primul pentru Diane și al doilea pentru Norman (49 de ani), care mai are un fiu, Mingus, în vârstă de 19 ani, din relația de cinci ani cu supermodelul Helena Christensen.

SURSA: AGERPRES

Diane Kruger FOTO: EPA

„Roseanne", anulat

LOS ANGELES. „Roseanne", cel mai popular serial american, a fost anulat de postul TV ABC după ce starul showului, Roseanne Barr, personaj controversat și susținătoare a lui Donald Trump, a publicat pe platforma online Twitter un mesaj rasist. În noaptea de luni spre marți, Roseanne Barr a publicat pe platforma online Twitter un mesaj despre o fostă consilieră a fostului președinte american Barack Obama, Valerie Jarrett: „Frații Musulmani (o grupare militantă, n.r.) și Planeta maimuțelor au un bebeluș: vj". Câteva ore mai târziu, Roseanne Barr a șters mesajul și a scris: „Îmi cer scuze față de Valerie Jarrett și toți americanii. Îmi pare rău că am făcut această glumă proastă despre cariera și aspectul ei fizic".

SURSA: MEDIAFAX